

# **SwissDRG 8.0 version de tarification (2019/2019)**

## **Swiss Diagnosis Related Groups Version 8.0**

**Manuel de définition**  
Volume 3  
(DRG J01A – P67D)

© 2018 by SwissDRG SA, Berne, Suisse

Tous droits réservés. Les manuels de définition sont protégés par les droits d'auteur. Toute utilisation en dehors des conditions d'utilisation de SwissDRG SA sans autorisation écrite préalable est interdite.

**SwissDRG version 8.0, version de tarification (2019/2019)**  
**Manuel de définition**

La version allemande fait foi

# Table des matières

## Volume 1 (DRG A01A-F98C)

<b>Index des figures et des tableaux</b>	VII
<b>Documents d'accompagnement de SwissDRG Manuel de définition 8.0 version tarification (2019/2019)</b>	VIII
<b>Remarque préliminaire</b>	IX
<b>Liste des abréviations</b>	X
<b>Introduction</b>	1
<b>1 Objectifs</b>	1
<b>2 Contexte</b>	1
<b>3 Classification SwissDRG 8.0, version de tarification (2019/2019)</b>	
3.1 Notation des DRG	3
3.2 Détermination des niveaux de sévérité	4
<b>4 Regroupement d'épisodes de traitement par DRG</b>	5
4.1 Variables nécessaires au regroupement	5
4.2 Examen des caractéristiques démographiques et cliniques	5
4.3 Classement dans un MDC	5
4.4 Traitement pré-MDC	6
4.5 Partitionnement des MDC	6
4.6 Classement dans les DRG de base	7
4.7 Détermination des CCL et PCCL	7
4.8 Classement dans un DRG	7
4.9 Diverses fonctions affectant le regroupement des cas	7
4.10 DRG d'erreur et autres DRG	8
<b>5 Indications sur l'utilisation de ce manuel de définition</b>	9
5.1 Utilisation du manuel	9
5.2 Symboles et conventions	13
<b>6 Particularités de la version 8.0 de SwissDRG, version de tarification (2019/2019)</b>	
6.1 Validité des classifications de diagnostics et d'intervention	15
6.2 Marquage de la latéralité	15
6.3 Interventions de type OR et NonOR	15
<b>Pré-MDC</b> Pré-MDC (DRGs A01A-B61C)	45
<b>MDC 01</b> Maladies et troubles du système nerveux (DRGs B01A-B90B)	142

## Volume 1 (DRG A01A-F98C) Continuation

<b>MDC 02</b>	Maladies et troubles de l'oeil (DRGs C01Z-C64Z)	322
<b>MDC 03</b>	Maladies et troubles de l'oreille, du nez, de la bouche et de la gorge (DRGs D01A-D67Z)	359
<b>MDC 04</b>	Maladies et troubles des organes respiratoires (DRGs E01A-E90C)	483
<b>MDC 05</b>	Maladies et troubles de l'appareil circulatoire (DRGs F01A-F98C)	556

## Volume 2 (DRGs G02A-I98Z)

<b>MDC 06</b>	Maladies et troubles des organes digestifs (DRGs G02A-G72D)	1
<b>MDC 07</b>	Maladies et troubles du système hépatobiliaire et du pancréas (DRGs H01A-H64B)	132
<b>MDC 08</b>	Maladies et troubles de l'appareil musculosquelettique et du tissu conjonctif (DRGs I02A-I98Z)	210

## Volume 3 (DRGs J01Z-P67D)

<b>MDC 09</b>	Maladies et troubles de la peau, du tissu sous-cutané et de la glande mammaire (DRGs J01A-J68B)	1
<b>MDC 10</b>	Maladies endocriniennes, nutritionnelles et métaboliques (DRGs K03Z-K64D)	147
<b>MDC 11</b>	Maladies et troubles des organes urinaires (DRGs L02Z-L72Z)	199
<b>MDC 12</b>	Maladies et troubles des organes génitaux masculins (DRGs M01A-M64Z)	296
<b>MDC 13</b>	Maladies et troubles des organes génitaux féminins (DRGs N01A-N62B)	333
<b>MDC 14</b>	Grossesse, naissance et suites de couches (DRGs O01A-O65D)	388
<b>MDC 15</b>	Nouveau-nés (DRGs P02A-P67D)	445
	<b>Problème grave chez le nouveau-né</b>	701
	<b>Plusieurs problèmes graves chez le nouveau-né</b>	739

## Volume 4 (DRGs Q01Z-Z66Z)

<b>MDC 16</b>	Affections du sang, des organes hématopoïétiques et du système immunitaire (DRGs Q01Z-Q61B)	1
---------------	--	---

## Volume 4 (DRGs Q01Z-Z66Z) Continuation

<b>MDC 17</b>	Néoformations hématologiques et solides (DRGs R01A-R65C)	19
<b>MDC 18A</b>	VIH (DRGs S01Z-S65Z)	49
<b>MDC 18B</b>	Maladies infectieuses et parasitaires (DRGs T01A-T64C)	71
<b>MDC 19</b>	Maladies et troubles psychiques (DRGs U01A-U66C)	92
<b>MDC 20</b>	Usage d'alcool et de drogues et troubles psychiques induits par l'alcool et les drogues (DRGs V01Z-V02D)	111
<b>MDC 21A</b>	Traumatisme multiple (DRGs W01A-W61C)	126
<b>MDC 21B</b>	Blessures, empoisonnements et effets toxiques dus aux drogues et médicaments (DRGs X01A-X64B)	316
<b>MDC 22</b>	Brûlures (DRGs Y02A-Y63Z)	472
<b>MDC 23</b>	Facteurs influant sur l'état de santé et autre mise à contribution de la santé publique (DRGs Z01Z-Z66Z)	501
<b>Fonctions globales</b>		522
	Procédure OR sans rapport	522
	Procédures opératoires particulières	552
	Procédures opératoires complexes	641
	Procédures de complications	669
	Dialyse	684
	Traumatisme multiple	690
	Interventions sur plusieurs localisations	709
	Traitement complexe de soins intensifs > 980 / 1104 points	760
	Réadaptation gériatrique	764
	Réhabilitation précoce 14	768
	Traitement complexe de soins intensifs > 392 / 552 points	772
	Procédures opératoires complexes en plusieurs temps	777
	Procédures opératoires particulières en quatre temps	805
	Procédures de complication pré-MDC	891
	Intervention multiviscérale pour maladies et troubles des organes digestifs	916
	Traitement sous vide complexe	923
	Traitement sous vide hautement complexe	998
	Constellations nécessitant des dépenses	1073
	Brûlures très graves	1079
	Brûlures graves	1086

---

**Volume 4 (DRGs Q01Z-Z66Z)** Continuation

Réhabilitation précoce 7	1106
Procédures particulières en quatre temps	1110
Traitement sous vide	1138

**Volume 5 annexes**

Index codes diagnostics / MDC / DRG	1
Index codes d'interventions / MDC / DRG	168
Tableaux des interventions globales	596
Aperçu des fonctions	597
Interventions sur plusieurs localisations	600
<b>Annexe C</b> CC, exclusions de CC, CCL et calcul de PCCL	601
<b>Annexe D</b> Plausibilité	670
Glossaire	752
Index des sources	754

## Index des figures et des tableaux

### Volume 1 (DRG A01A-F98C)

<b>Figure 3.1</b>	SwissDRG 8.0, version de tarification (2019/2019): vue d'ensemble	2
<b>Figure 5.1</b>	Logigramme selon la hiérarchie des coûts	10
<b>Figure 5.2</b>	Logigramme avec numéros de rang	12
<b>Tableau 1.1</b>	Liste des SwissDRG	16
<b>Tableau 1.2</b>	Groupes de la CIM et MDC correspondants	40

### Volume 5 annexes

<b>Figure C.1</b>	Calcul du PCCL pour les non-nouveau-nés	603
<b>Figure C.2</b>	Calcul du PCCL pour les nouveau-nés	604
<b>Tableau C.1</b>	Combinaison des valeurs de CCL pour le calcul de la PCCL de 1 à 4	605
<b>Tableau D.1</b>	Valeurs admissibles pour les données démographiques	670
<b>Tableau D.2</b>	Valeurs admissibles pour les diagnostics et interventions	671
<b>Tableau D.3</b>	Tableaux pour la vérification de caractéristiques médicales	672
<b>Tableau D.4</b>	Codes d'état du groupeur	674
<b>Tableau D.5</b>	Diagnostic principal non admis	675
<b>Tableau D.6a</b>	Conflit de l'âge - nourrisson	697
<b>Tableau D.6b</b>	Conflit de l'âge - enfant en bas âge	702
<b>Tableau D.6c</b>	Conflit de l'âge - enfant	703
<b>Tableau D.6d</b>	Conflit de l'âge - enfants et adolescents	704
<b>Tableau D.6e</b>	Conflit de l'âge - post-néonatal	707
<b>Tableau D.6f</b>	Conflit de l'âge - plus âgé que nourrisson	709
<b>Tableau D.6g</b>	Conflit de l'âge - puberté	712
<b>Tableau D.6h</b>	Conflit de l'âge - diagnostics en âge de procréer	713
<b>Tableau D.6i</b>	Conflit de l'âge - interventions en âge de procréer	720
<b>Tableau D.6j</b>	Conflit de l'âge - adultes	722
<b>Tableau D.6k</b>	Conflit de l'âge - adultes d'âge mûr	731

---

## Volume 5 annexes Continuation

<b>Tableau D.7a</b>	Conflit dû au sexe – diagnostics pour les femmes	732
<b>Tableau D.7b</b>	Conflit dû au sexe – interventions pour les femmes	742
<b>Tableau D.7c</b>	Conflit dû au sexe – diagnostics pour les hommes	747
<b>Tableau D.7d</b>	Conflit dû au sexe – interventions pour les hommes	749



## MDC 09

Maladies et troubles de la peau, du tissu sous-cutané et de la glande mammaire



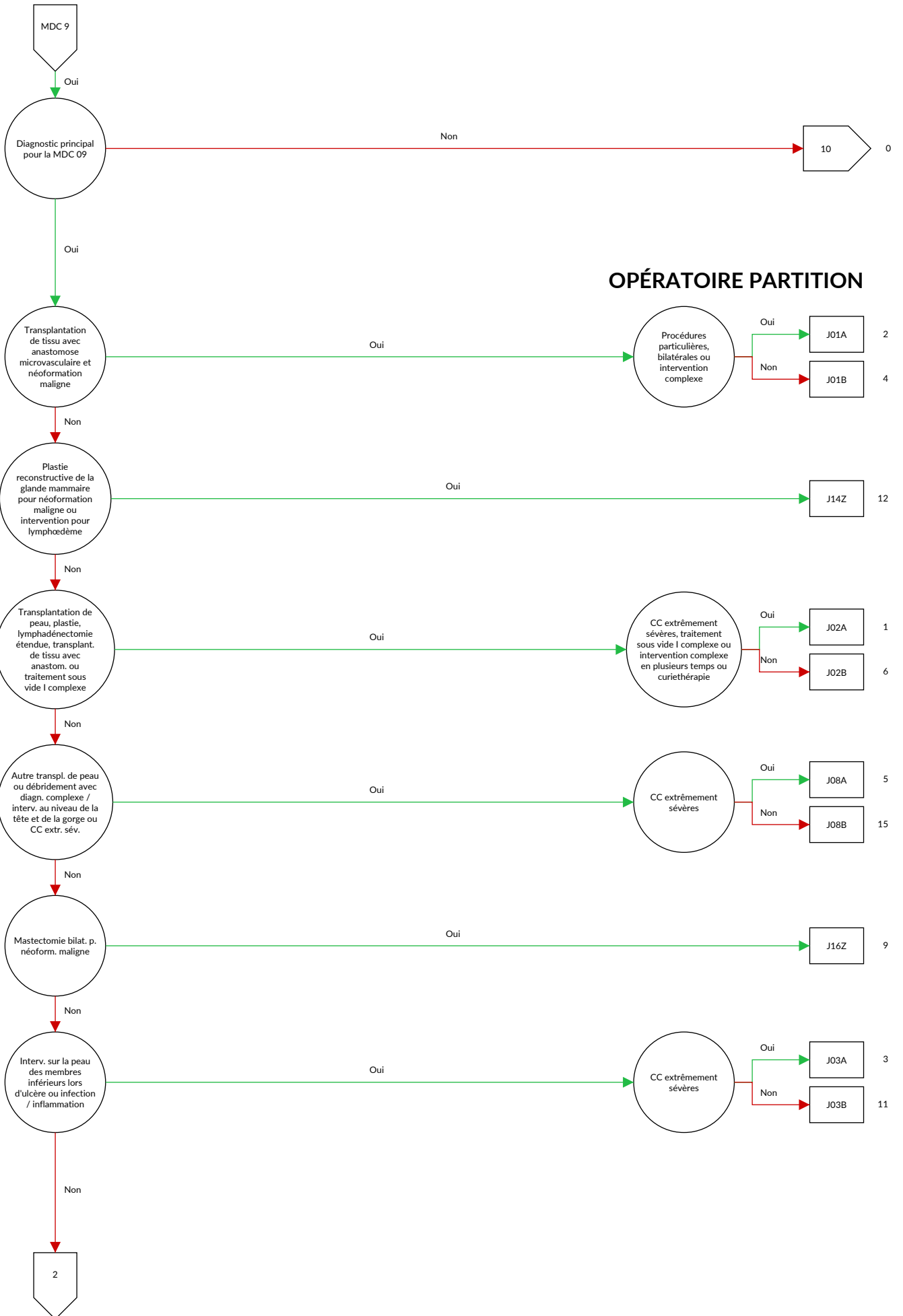

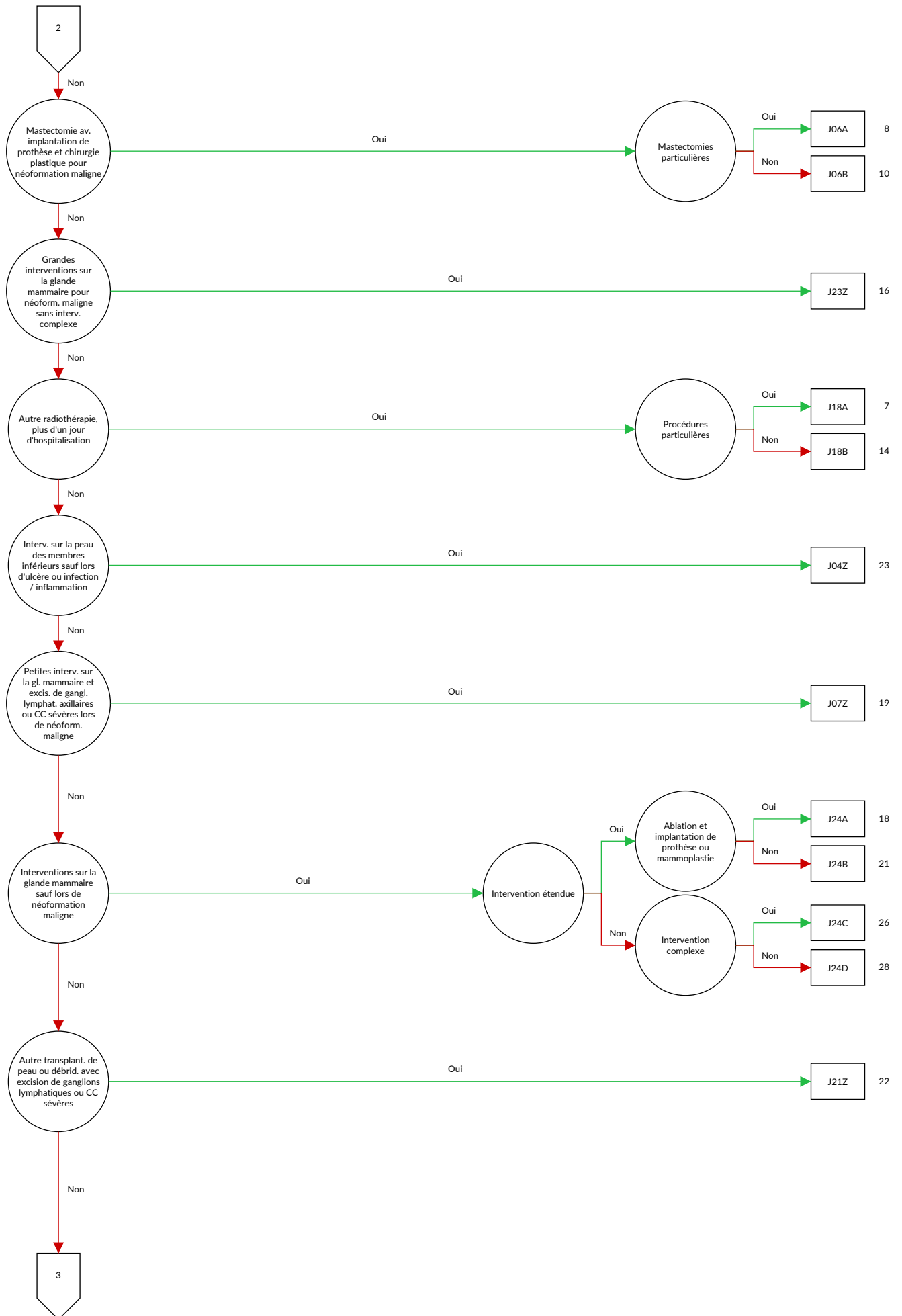

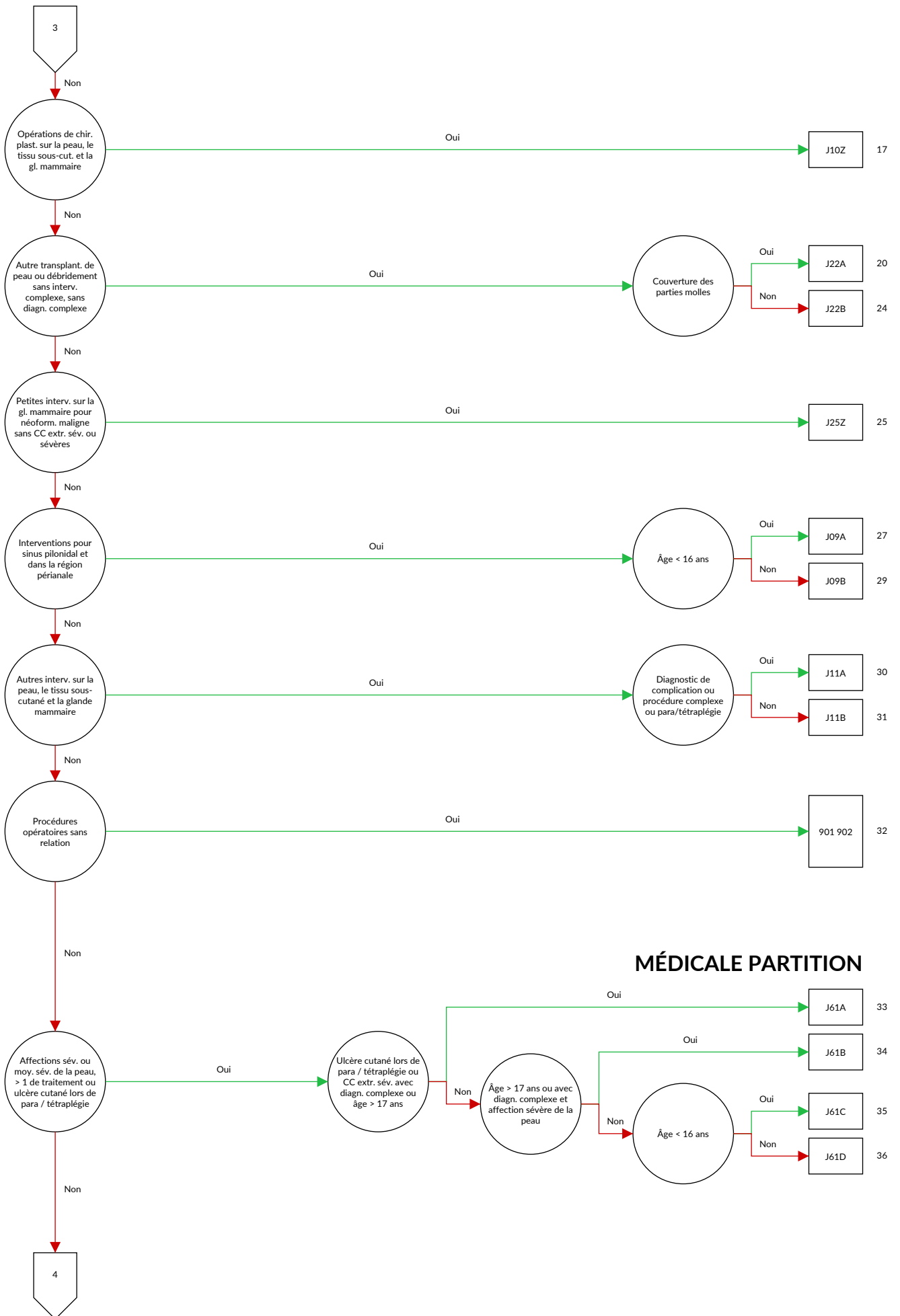

**MÉDICALE PARTITION**

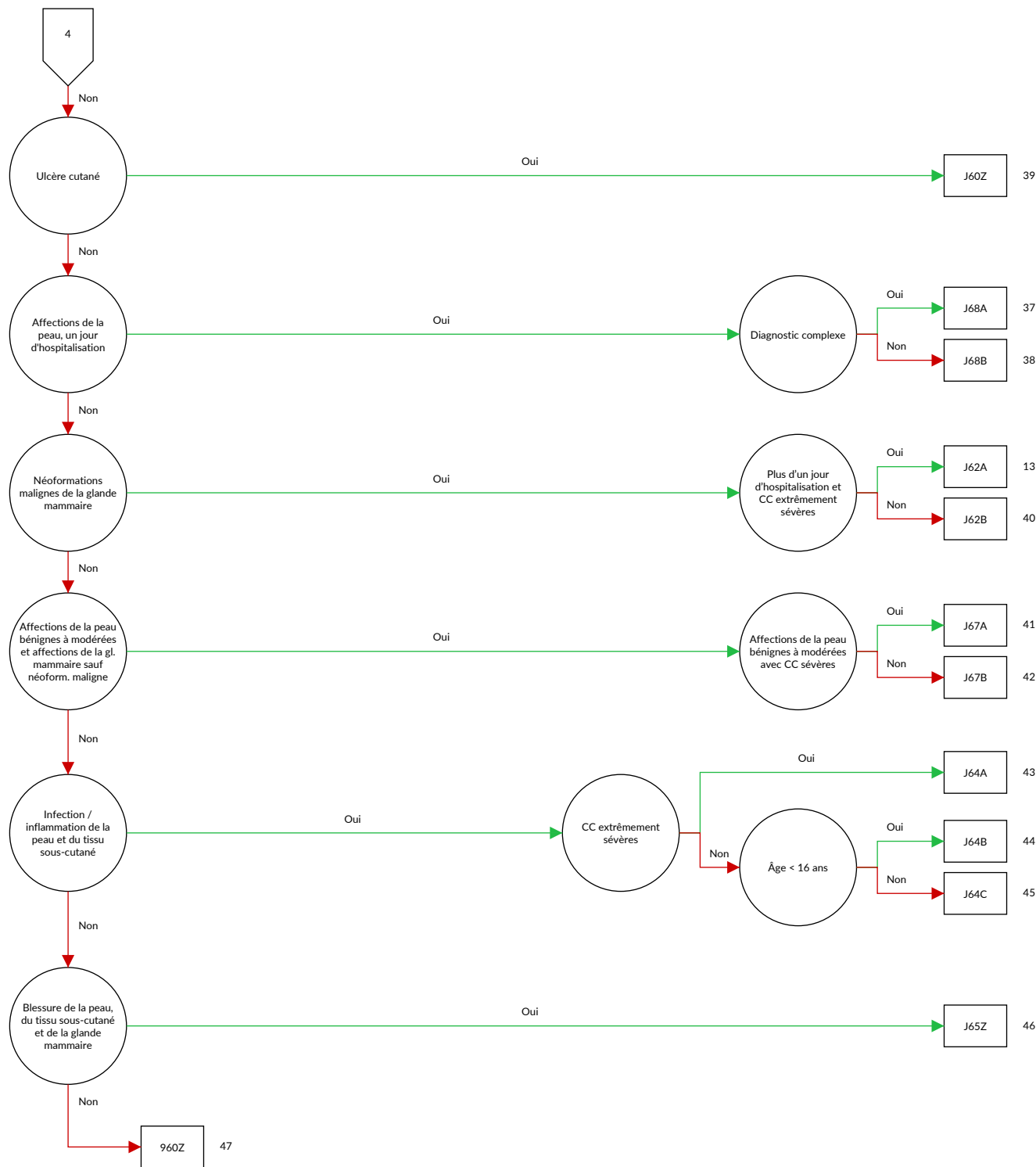



## Logique décisionnelle MDC 09 Maladies et troubles de la peau, du tissu sous-cutané et de la glande mammaire

Diagnostic principal dans le tableau MDC09-0

### Diagnostic principal MDC09-0

A06.7	Amibiase cutanée	C43.0	Mélanome malin de la lèvre
A18.4	Tuberculose de la peau et du tissu cellulaire sous-cutané	C43.2	Mélanome malin de l'oreille et du conduit auditif externe
A22.0	Charbon cutané	C43.3	Mélanome malin de la face, parties autres et non précisées
A31.1	Infection cutanée à Mycobacterium	C43.4	Mélanome malin du cuir chevelu et du cou
A36.3	Diphthérie cutanée	C43.5	Mélanome malin du tronc
A42.2	Actinomycose cervico-faciale	C43.6	Mélanome malin du membre supérieur, y compris l'épaule
A43.1	Nocardiose cutanée	C43.7	Mélanome malin du membre inférieur, y compris la hanche
A46	Erysipèle	C43.8	Lésion à localisations contiguës d'un mélanome malin de la peau
A51.3	Syphilis secondaire de la peau et des muqueuses	C43.9	Mélanome malin de la peau, sans précision
A63.0	Condylomes ano-génitaux (vénériens)	C44.0	Tumeur maligne: Face cutanée de la lèvre
A66.0	Lésions initiales du pian	C44.2	Tumeur maligne: Peau de l'oreille et du conduit auditif externe
A66.1	Papillomes multiples et pian plantaire humide (pian-crabe)	C44.3	Tumeur maligne: Peau de la face, parties autres et non précisées
A66.2	Autres lésions cutanées précoces du pian	C44.4	Tumeur maligne: Peau du cuir chevelu et du cou
A66.3	Hyperkératose pianique	C44.5	Tumeur maligne: Peau du tronc
A66.4	Gommes et ulcères pianiques	C44.6	Tumeur maligne: Peau du membre supérieur, y compris l'épaule
A67.0	Lésions initiales de la pinta	C44.7	Tumeur maligne: Peau du membre inférieur, y compris la hanche
A67.1	Lésions intermédiaires de la pinta	C44.8	Tumeur maligne: Lésion à localisations contiguës de la peau
A67.3	Lésions mixtes de la pinta	C44.9	Tumeur maligne de la peau, sans précision
B00.0	Eczéma herpétique	C46.0	Sarcome de Kaposi de la peau
B00.9	Infection due au virus de l'herpès, sans précision	C46.1	Sarcome de Kaposi des tissus mous
B02.9	Zona sans complication	C46.7	Sarcome de Kaposi d'autres sièges
B07	Verrues d'origine virale	C46.8	Sarcome de Kaposi d'organes multiples
B08.1	Molluscum contagiosum	C46.9	Sarcome de Kaposi, sans précision
B35.0	Teigne de la barbe et du cuir chevelu	C50.0	Tumeur maligne: Mamelon et aréole
B35.1	Teigne de l'ongle	C50.1	Tumeur maligne: Partie centrale du sein
B35.2	Teigne de la main	C50.2	Tumeur maligne: Quadrant supéro-interne du sein
B35.3	Teigne du pied	C50.3	Tumeur maligne: Quadrant inféro-interne du sein
B35.4	Teigne de la peau glabre	C50.4	Tumeur maligne: Quadrant supéro-externe du sein
B35.5	Teigne imbriquée	C50.5	Tumeur maligne: Quadrant inféro-externe du sein
B35.6	Teigne inguinale [teigne crurale]	C50.6	Tumeur maligne: Prolongement axillaire du sein
B35.8	Autres dermatophytoses	C50.8	Tumeur maligne: Lésion à localisations contiguës du sein
B35.9	Dermatophytose, sans précision	C50.9	Tumeur maligne: Sein, sans précision
B36.0	Pityriasis versicolor	C79.2	Tumeur maligne secondaire de la peau
B36.1	Tinea nigra	C79.81	Tumeur maligne secondaire du sein
B36.2	Piedra blanche [Piedra alba]	D03.0	Mélanome in situ de la lèvre
B36.3	Piedra noire [Piedra nigra]	D03.2	Mélanome in situ de l'oreille et du conduit auditif externe
B36.8	Autres mycoses superficielles précisées	D03.3	Mélanome in situ de parties de la face, autres et non précisées
B36.9	Mycose superficielle, sans précision	D03.4	Mélanome in situ du cuir chevelu et du cou
B37.2	Candidose de la peau et des ongles	D03.5	Mélanome in situ du tronc
B38.3	Coccidioïdomycose cutanée	D03.6	Mélanome in situ du membre supérieur, y compris l'épaule
B55.1	Leishmaniose cutanée	D03.7	Mélanome in situ du membre inférieur, y compris la hanche
B55.2	Leishmaniose cutanéomuqueuse	D03.8	Mélanome in situ d'autres sièges
B65.3	Dermite cercarienne	D03.9	Mélanome in situ, sans précision
B85.0	Pédiculose due à Pediculus humanus capitis	D04.0	Carcinoma in situ: Peau de la lèvre
B85.1	Pédiculose due à Pediculus humanus corporis	D04.2	Carcinoma in situ: Peau de l'oreille et du conduit auditif externe
B85.2	Pédiculose, sans précision	D04.3	Carcinoma in situ: Peau des parties de la face, autres et non précisées
B85.3	Phtiriase [Infestation par poux du pubis]		
B85.4	Infestation mixte, pédiculose et phtiriase		
B86	Gale		
B87.0	Myiase cutanée		
B87.1	Myiase des plaies cutanées		
B87.2	Myiase oculaire		
B87.3	Myiase rhinopharyngée		
B87.4	Myiase auriculaire		
B87.8	Myiase d'autres localisations		
B87.9	Myiase, sans précision		
B88.0	Autres acariases		
B88.1	Tungose [infestation par puce-chique]		
B88.2	Autres infestations par arthropodes		
B88.3	Hirudiniase externe		
B88.9	Infestation, sans précision		



D04.4	Carcinoma in situ: Peau du cuir chevelu et du cou	197.22	Lymphoedème après mastectomie (partielle) (avec lymphadénectomie), stade III
D04.5	Carcinoma in situ: Peau du tronc		
D04.6	Carcinoma in situ: Peau du membre supérieur, y compris l'épaule	197.29	Lymphoedème après mastectomie (partielle), sans précision
D04.7	Carcinoma in situ: Peau du membre inférieur, y compris la hanche	L00.0	Syndrome staphylococcique de peau échaudée [Syndrome SSS]: Atteinte de moins de 30% de la surface corporelle
D04.8	Carcinoma in situ: Peau d'autres sièges		
D04.9	Carcinoma in situ: Peau, sans précision	L00.1	Syndrome staphylococcique de peau échaudée [Syndrome SSS]: Atteinte de 30% de la surface corporelle et plus
D05.0	Carcinome in situ lobulaire		
D05.1	Carcinome in situ intracanalair		
D05.7	Autres carcinomes in situ du sein	L01.0	Impétigo [tout micro-organisme] [toute localisation]
D05.9	Carcinome in situ du sein, sans précision	L01.1	Impétiginisation d'autres dermatoses
D17.0	Tumeur lipomateuse bénigne de la peau et du tissu sous-cutané de la tête, de la face et du cou	L02.0	Abcès cutané, furoncle et anthrax de la face
D17.1	Tumeur lipomateuse bénigne de la peau et du tissu sous-cutané du tronc	L02.1	Abcès cutané, furoncle et anthrax du cou
		L02.2	Abcès cutané, furoncle et anthrax du tronc
		L02.3	Abcès cutané, furoncle et anthrax de la fesse
D17.2	Tumeur lipomateuse bénigne de la peau et du tissu sous-cutané des membres	L02.4	Abcès cutané, furoncle et anthrax d'un membre
		L02.8	Abcès cutané, furoncle et anthrax d'autres localisations
D17.3	Tumeur lipomateuse bénigne de la peau et du tissu sous-cutané, de sièges autres et non précisés	L02.9	Abcès cutané, furoncle et anthrax, sans précision
D17.7	Tumeur lipomateuse bénigne d'autres sièges	L03.01	Phlegmon de doigts
D17.9	Tumeur lipomateuse bénigne, sans précision	L03.02	Phlegmon d'orteils
D18.00	Hémangiome: Localisation non précisée	L03.10	Phlegmon de membre(s) supérieure(s)
D18.01	Hémangiome: Peau et hypoderme	L03.11	Phlegmon de membre(s) inférieure(s)
D18.08	Hémangiome: Autres localisations	L03.2	Phlegmon de la face
D22.0	Nævus à mélanocytes de la lèvre	L03.3	Phlegmon du tronc
D22.2	Nævus à mélanocytes de l'oreille et du conduit auditif externe	L03.8	Phlegmon d'autres localisations
		L03.9	Phlegmon, sans précision
D22.3	Nævus à mélanocytes des parties de la face, autres et non précisés	L05.0	Sinus pilonidal avec abcès
		L05.9	Sinus pilonidal sans abcès
D22.4	Nævus à mélanocytes du cuir chevelu et du cou	L08.0	Pyodermite
D22.5	Nævus à mélanocytes du tronc	L08.1	Erythrasma
D22.6	Nævus à mélanocytes du membre supérieur, y compris l'épaule	L08.8	Autres infections localisées précisées de la peau et du tissu cellulaire sous-cutané
D22.7	Nævus à mélanocytes du membre inférieur, y compris la hanche	L08.9	Infection localisée de la peau et du tissu cellulaire sous-cutané, sans précision
D22.9	Nævus à mélanocytes, sans précision	L10.0	Pemphigus vulgaire
D23.0	Tumeur bénigne: Peau de la lèvre	L10.1	Pemphigus végétant
D23.2	Tumeur bénigne: Peau de l'oreille et du conduit auditif externe	L10.2	Pemphigus foliacé
		L10.3	Pemphigus brésilien [fogo selvagem]
D23.3	Tumeur bénigne: Peau des parties de la face, autres et non précisés	L10.4	Pemphigus érythémateux
		L10.5	Pemphigus médicamenteux
D23.4	Tumeur bénigne: Peau du cuir chevelu et du cou	L10.8	Autres formes de pemphigus
D23.5	Tumeur bénigne: Peau du tronc	L10.9	Pemphigus, sans précision
D23.6	Tumeur bénigne: Peau du membre supérieur, y compris l'épaule	L11.0	Kératose folliculaire acquise
		L11.1	Dermatose acantholytique transitoire [Grover]
D23.7	Tumeur bénigne: Peau du membre inférieur, y compris la hanche	L11.8	Autres formes précisées d'acantholyse
		L11.9	Acantholyse, sans précision
D23.9	Tumeur bénigne: Peau, sans précision	L12.0	Pemphigoïde bulleux
D24	Tumeur bénigne du sein	L12.1	Pemphigoïde cicatriciel
D48.5	Tumeurs à évolution imprévisible ou inconnue: Peau	L12.2	Maladie chronique bulleuse de l'enfance
D48.6	Tumeurs à évolution imprévisible ou inconnue: Sein	L12.3	Epidermolyse bulleuse acquise
H02.6	Xanthélasma de la paupière	L12.8	Autres pemphigoïdes
I78.1	Nævus, non néoplasique	L12.9	Pemphigoïde, sans précision
I89.00	Lymphoedème du (des) membre(s) supérieur(s) et inférieur(s), stade I	L13.0	Dermite herpétiforme [Maladie de Duhring-Brocq]
		L13.1	Pustulose sous-cornée [Maladie de Sneddon-Wilkinson]
I89.01	Lymphoedème du (des) membre(s) supérieur(s) et inférieur(s), stade II	L13.8	Autres dermatoses bulleuses précisées
I89.02	Lymphoedème du (des) membre(s) supérieur(s) et inférieur(s), stade III	L13.9	Dermatose bulleuse, sans précision
		L14	Dermatoses bulleuses au cours de maladies classées ailleurs
I89.03	Lymphoedème, autre localisation, stade I	L20.0	Prurigo de Besnier
I89.04	Lymphoedème, autre localisation, stade II	L20.8	Autres dermatites atopiques [endogène]
I89.05	Lymphoedème, autre localisation, stade III	L20.9	Dermite atopique (endogène), sans précision
I89.08	Autre lymphoedème, non classé ailleurs	L21.0	Séborrhée de la tête
I89.09	Lymphoedème, sans précision	L21.1	Dermite séborrhéique infantile
I89.1	Lymphangite	L21.8	Autres dermatites séborrhéiques
I97.20	Lymphoedème après mastectomie (partielle) (avec lymphadénectomie), stade I	L21.9	Dermite séborrhéique, sans précision
I97.21	Lymphoedème après mastectomie (partielle) (avec lymphadénectomie), stade II	L22	Dermite fessière du nourrisson
		L23.0	Dermite allergique de contact due aux métaux
		L23.1	Dermite allergique de contact due aux adhésifs

L23.2	Dermite allergique de contact due aux cosmétiques	L41.0	Pityriasis lichénoïde et varioliforme aigu [Maladie de Mucha-Habermann]
L23.3	Dermite allergique de contact due à des médicaments en contact avec la peau	L41.1	Pityriasis lichénoïde chronique
L23.4	Dermite allergique de contact due aux teintures	L41.3	Parapsoriasis à petites plaques
L23.5	Dermite allergique de contact due à d'autres produits chimiques	L41.4	Parapsoriasis à grandes plaques
L23.6	Dermite allergique de contact due à des aliments en contact avec la peau	L41.5	Parapsoriasis rétifforme
L23.7	Dermite allergique de contact due aux végétaux, sauf aliments	L41.8	Autres parapsoriasis
L23.8	Dermite allergique de contact due à d'autres agents	L41.9	Parapsoriasis, sans précision
L23.9	Dermite irritante de contact, cause non précisée	L42	Pityriasis rosé de Gibert
L24.0	Dermite irritante de contact due aux détergents	L43.0	Lichen plan hypertrophique
L24.1	Dermite irritante de contact due aux huiles et aux graisses	L43.1	Lichen plan bulleux
L24.2	Dermite irritante de contact due aux solvants	L43.2	Réaction lichénoïde médicamenteuse
L24.3	Dermite irritante de contact due aux cosmétiques	L43.3	Lichen plan subaigu (actif)
L24.4	Dermite irritante de contact due à des médicaments en contact avec la peau	L43.8	Autres lichens plans
L24.5	Dermite irritante de contact due à d'autres produits chimiques	L43.9	Lichen plan, sans précision
L24.6	Dermite irritante de contact due à des aliments en contact avec la peau	L44.0	Pityriasis rubra pilaire
L24.7	Dermite irritante de contact due aux végétaux, sauf aliments	L44.1	Lichen nitidus
L24.8	Dermite irritante de contact due à d'autres agents	L44.2	Lichen strié
L24.9	Dermite irritante de contact, cause non précisée	L44.3	Lichen ruber moniliforme
L25.0	Dermite de contact, sans précision, due aux cosmétiques	L44.4	Acrodermatite érythématopapuleuse infantile [Giannotti-Crosti]
L25.1	Dermite de contact, sans précision, due à des médicaments en contact avec la peau	L44.8	Autres lésions papulo-squameuses précisées
L25.2	Dermite de contact, sans précision, due aux teintures	L44.9	Lésion papulo-squameuse, sans précision
L25.3	Dermite de contact, sans précision, due à d'autres produits chimiques	L45	Lésions papulo-squameuses au cours de maladies classées ailleurs
L25.4	Dermite de contact, sans précision, due à des aliments en contact avec la peau	L50.0	Urticaire allergique
L25.5	Dermite de contact, sans précision, due aux végétaux, sauf aliments	L50.1	Urticaire idiopathique
L25.8	Dermite de contact, sans précision, due à d'autres agents	L50.2	Urticaire provoquée par le froid et la chaleur
L25.9	Dermite de contact, sans précision, de cause non précisée	L50.3	Dermographisme
L26	Dermite exfoliatrice	L50.4	Urticaire provoquée par vibration
L27.0	Eruption généralisée due à des médicaments	L50.5	Urticaire cholinergique
L27.1	Eruption localisée due à des médicaments	L50.6	Urticaire de contact
L27.2	Dermite due à l'ingestion d'aliments	L50.8	Autres formes d'urticaire
L27.8	Dermite due à d'autres substances prises par voie interne	L50.9	Urticaire, sans précision
L27.9	Dermite due à une substance non précisée prise par voie interne	L51.0	Erythème polymorphe non bulleux
L28.0	Lichen simplex chronique [Vidal]	L51.1	Erythème polymorphe bulleux
L28.1	Prurigo nodulaire de Hyde	L51.20	Epidermolyse nécrosante suraiguë [Lyell]: Atteinte de moins de 30% de la surface corporelle SAI
L28.2	Autres formes de prurigo	L51.21	Epidermolyse nécrosante suraiguë [Lyell]: Atteinte de 30% et plus de la surface corporelle
L29.0	Prurit anal	L51.8	Autres formes d'érythème polymorphe
L29.8	Autres prurits	L51.9	Erythème polymorphe, sans précision
L29.9	Prurit, sans précision	L52	Erythème noueux
L30.0	Dermite nummulaire	L53.0	Erythème toxique
L30.1	Dyshidrose [pompholyx]	L53.1	Erythème annulaire centrifuge
L30.2	Autosensibilisation cutanée	L53.2	Erythème marginé discoïde de Besnier
L30.3	Dermite eczématoïde	L53.3	Autres formes d'érythème figuré chronique
L30.4	Intertrigo érythémateux	L53.8	Autres formes précisées d'érythème
L30.5	Pityriasis alba	L53.9	Erythème, sans précision
L30.8	Autres dermatites précisées	L54.0	Erythème marginé discoïde de Besnier au cours d'un rhumatisme articulaire aigu [100]
L30.9	Dermite, sans précision	L54.8	Erythème au cours d'autres maladies classées ailleurs
L40.0	Psoriasis vulgaris	L55.0	Coup de soleil du premier degré
L40.1	Psoriasis pustuleuse généralisé	L55.1	Coup de soleil du deuxième degré
L40.2	Acrodermatite continue de Hallopeau	L55.2	Coup de soleil du troisième degré
L40.3	Pustulose palmaire et plantaire	L55.8	Autres coups de soleil
L40.4	Psoriasis en goutte	L55.9	Coup de soleil, sans précision
L40.8	Autres psoriasis	L56.0	Réaction phototoxique à un médicament
L40.9	Psoriasis, sans précision	L56.1	Réaction photoallergique à un médicament
		L56.2	Dermite de photocontact [dermite de breloque]
		L56.3	Urticaire solaire
		L56.4	Lucite polymorphe
		L56.8	Autres modifications aiguës précisées de la peau dues aux rayons ultraviolets
		L56.9	Modification aiguë de la peau due aux rayons ultraviolets, sans précision
		L57.0	Kératose actinique
		L57.1	Actinoréticulose
		L57.2	Cutis rhomboidalis
		L57.3	Poikilodermie de Civatte
		L57.4	Cutis laxa senilis

L57.5	Granulome actinique	L71.1	Rhinophyma
L57.8	Autres modifications de la peau dues à une exposition chronique aux rayonnements non ionisants	L71.8	Autres formes d'acné rosacée
L57.9	Modification de la peau due à une exposition chronique aux rayonnements non ionisants, sans précision	L71.9	Acné rosacée, sans précision
L58.0	Radiodermite aiguë	L72.0	Kyste épidermique
L58.1	Radiodermite chronique	L72.1	Kyste sébacé
L58.9	Radiodermite, sans précision	L72.2	Stéatocystose multiple
L59.0	Erythème dû au feu [dermite due au feu]	L72.8	Autres formes de kyste folliculaire de la peau et du tissu cellulaire sous-cutané
L59.8	Autres affections précisées de la peau et du tissu cellulaire sous-cutané liées à une irradiation	L72.9	Kyste folliculaire de la peau et du tissu cellulaire sous-cutané, sans précision
L59.9	Affection de la peau et du tissu cellulaire sous-cutané liée à une irradiation, sans précision	L73.0	Acné chéloïde [Folliculite sclerotisants nucaes]
L60.0	Ongle incarné	L73.1	Pseudofolliculite de la barbe
L60.1	Onycholyse	L73.2	Hidrosadénite suppurée
L60.2	Onychogrypose [Onychogryphose]	L73.8	Autres formes précisées d'affections folliculaires
L60.3	Dystrophie des ongles	L73.9	Affection folliculaire, sans précision
L60.4	Lignes de Beau	L74.0	Miliaire rouge
L60.5	Syndrome des ongles jaunes	L74.1	Miliaire cristalline
L60.8	Autres maladies des ongles	L74.2	Miliaire profonde
L60.9	Maladie des ongles, sans précision	L74.3	Miliaire, sans précision
L62.0	Pachydermopériostose avec ongle hippocratique {M89.4-}	L74.4	Anhidrose
L62.8	Maladies des ongles au cours d'autres maladies classées ailleurs	L74.8	Autres affections des glandes sudoripares exocrines
L63.0	Alopécie totale	L74.9	Affection des glandes sudoripares exocrines, sans précision
L63.1	Pelade généralisée	L75.0	Bromhidrose
L63.2	Ophiase	L75.1	Chromhidrose
L63.8	Autres formes de pelade	L75.2	Miliaire apocrine
L63.9	Pelade, sans précision	L75.8	Autres affections des glandes sudoripares apocrines
L64.0	Alopécie androgénique médicamenteuse	L75.9	Affection des glandes sudoripares apocrines, sans précision
L64.8	Autres formes d'alopécie androgénique	L80	Vitiligo
L64.9	Alopécie androgénique, sans précision	L81.0	Hyperpigmentation post-inflammatoire
L65.0	Télogène	L81.1	Chloasma [Mélasme]
L65.1	Anagène	L81.2	Taches de rousseur
L65.2	Alopécie mucineuse de Pinkus	L81.3	Taches café au lait
L65.8	Autres formes non cicatricielles précisées de raréfaction du système pileux	L81.4	Autres hyperpigmentations par la mélanine
L65.9	Raréfaction du système pileux non cicatricielle, sans précision	L81.5	Leucodermie, non classée ailleurs
L66.0	Pseudo-pelade [de Brocq]	L81.6	Autres anomalies liées à une diminution de la formation de mélanine
L66.1	Lichen plano-pilaire	L81.7	Dermatose purpurique pigmentée
L66.2	Folliculite décalvante	L81.8	Autres anomalies précisées de la pigmentation
L66.3	Folliculite et périfolliculite capitis abscedens et suffodiens [Hoffmann]	L81.9	Anomalie de la pigmentation, sans précision
L66.4	Atrophoderma vermiforme	L82	Kératose séborrhéique
L66.8	Autres formes d'alopécie cicatricielle	L83	Acanthosis nigricans
L66.9	Alopécie cicatricielle, sans précision	L84	Cors et callosités
L67.0	Trichorrhexie nouvelle	L85.0	Ichtyose acquise
L67.1	Anomalies de la couleur des cheveux	L85.1	Kératose [kératodermie] palmaire et plantaire acquise
L67.8	Autres anomalies de la pigmentation et de la gaine capillaires	L85.2	Kératose ponctuée (palmaire et plantaire)
L67.9	Anomalie de la pigmentation et de la gaine capillaires, sans précision	L85.3	Xérosis cutané
L68.0	Hirsutisme	L85.8	Autres formes précisées d'épaississement de l'épiderme
L68.1	Hypertrichose lanugineuse acquise	L85.9	Epaississement de l'épiderme, sans précision
L68.2	Hypertrichose localisée	L86	Kératodermie au cours de maladies classées ailleurs
L68.3	Polytrichie	L87.0	Kératose folliculaire et parafolliculaire pénétrant dans la peau [Kyrle]
L68.8	Autres formes d'hypertrichose	L87.2	Elastome perforant serpigneux
L68.9	Hypertrichose, sans précision	L87.8	Autres anomalies de l'élimination transépidermique
L70.0	Acné vulgaire	L87.9	Anomalie de l'élimination transépidermique, sans précision
L70.1	Acné conglobata	L88	Pyodermite gangréneuse
L70.2	Acné varioliforme	L89.00	Ulcère de décubitus de 1er degré: Tête
L70.3	Acné tropicale	L89.01	Ulcère de décubitus de 1er degré: Extrémité supérieure
L70.4	Acné infantile	L89.02	Ulcère de décubitus de 1er degré: Apophyse épineuse
L70.5	Acné excoriée	L89.03	Ulcère de décubitus de 1er degré: Crête iliaque
L70.8	Autres formes d'acné	L89.04	Ulcère de décubitus de 1er degré: Sacrum
L70.9	Acné, sans précision	L89.05	Ulcère de décubitus de 1er degré: Ischion
L71.0	Dermite périorale	L89.06	Ulcère de décubitus de 1er degré: Trochanter
		L89.07	Ulcère de décubitus de 1er degré: Talon

L89.08	Ulcère de décubitus de 1er degré: Autre localisation de l'extrémité inférieure	L92.1	Nécrobiose lipoiidique, non classée ailleurs
L89.09	Ulcère de décubitus de 1er degré: Autre localisation et localisation non précisée	L92.2	Granulome éosinophile facial
L89.10	Ulcère de décubitus de 2e degré: Tête	L92.3	Granulome cutané et sous-cutané dû à la présence d'un corps étranger
L89.11	Ulcère de décubitus de 2e degré: Extrémité supérieure	L92.8	Autres lésions granulomateuses de la peau et du tissu cellulaire sous-cutané
L89.12	Ulcère de décubitus de 2e degré: Apophyse épineuse	L92.9	Lésion granulomateuse de la peau et du tissu cellulaire sous-cutané, sans précision
L89.13	Ulcère de décubitus de 2e degré: Crête iliaque	L93.0	Lupus érythémateux chronique discoïde
L89.14	Ulcère de décubitus de 2e degré: Sacrum	L93.1	Lupus érythémateux cutané subaigu
L89.15	Ulcère de décubitus de 2e degré: Ischion	L93.2	Autres lupus érythémateux localisés
L89.16	Ulcère de décubitus de 2e degré: Trochanter	L94.0	Sclérodémie localisée [morphée]
L89.17	Ulcère de décubitus de 2e degré: Talon	L94.1	Sclérodémie linéaire
L89.18	Ulcère de décubitus de 2e degré: Autre localisation de l'extrémité inférieure	L94.2	Calcinose cutanée
L89.19	Ulcère de décubitus de 2e degré: Autre localisation et localisation non précisée	L94.3	Sclérodactylie
L89.20	Ulcère de décubitus de 3e degré: Tête	L94.5	Poïkilodermie généralisée type Petges-Cléjat [atrophiante vasculaire]
L89.21	Ulcère de décubitus de 3e degré: Extrémité supérieure	L94.8	Autres affections localisées précisées du tissu conjonctif
L89.22	Ulcère de décubitus de 3e degré: Apophyse épineuse	L94.9	Affection localisée du tissu conjonctif, sans précision
L89.23	Ulcère de décubitus de 3e degré: Crête iliaque	L95.0	Vascularite livédoïde
L89.24	Ulcère de décubitus de 3e degré: Sacrum	L95.1	Erythema elevatum diutinum
L89.25	Ulcère de décubitus de 3e degré: Ischion	L95.8	Autres vascularites limitées à la peau
L89.26	Ulcère de décubitus de 3e degré: Trochanter	L95.9	Vascularite limitée à la peau, sans précision
L89.27	Ulcère de décubitus de 3e degré: Talon	L97	Ulcère du membre inférieur, non classé ailleurs
L89.28	Ulcère de décubitus de 3e degré: Autre localisation de l'extrémité inférieure	L98.0	Granulome pyogénique
L89.29	Ulcère de décubitus de 3e degré: Autre localisation et localisation non précisée	L98.1	Dermite factice
L89.30	Ulcère de décubitus de 4e degré: Tête	L98.2	Dermatose neutrophile fébrile [Sweet]
L89.31	Ulcère de décubitus de 4e degré: Extrémité supérieure	L98.3	Phlegmon à éosinophiles [Wells]
L89.32	Ulcère de décubitus de 4e degré: Apophyse épineuse	L98.4	Ulcérations chroniques de la peau, non classées ailleurs
L89.33	Ulcère de décubitus de 4e degré: Crête iliaque	L98.5	Mucinose cutanée
L89.34	Ulcère de décubitus de 4e degré: Sacrum	L98.6	Autres lésions infiltrantes de la peau et du tissu cellulaire sous-cutané
L89.35	Ulcère de décubitus de 4e degré: Ischion	L98.7	Peau et tissu sous-cutané excédentaire et flasque
L89.36	Ulcère de décubitus de 4e degré: Trochanter	L98.8	Autres affections précisées de la peau et du tissu cellulaire sous-cutané
L89.37	Ulcère de décubitus de 4e degré: Talon	L98.9	Affection de la peau et du tissu cellulaire sous-cutané, sans précision
L89.38	Ulcère de décubitus de 4e degré: Autre localisation de l'extrémité inférieure	L99.0	Amylose cutanée [E85.-]
L89.39	Ulcère de décubitus de 4e degré: Autre localisation et localisation non précisée	L99.11	Stade 1 de maladie aiguë de rejet cutané de greffe-contre-hôte
L89.90	Décubitus, degré non précisé: Tête	L99.12	Stade 2 de maladie aiguë de rejet cutané de greffe-contre-hôte
L89.91	Décubitus, degré non précisé: Extrémité supérieure	L99.13	Stade 3 de maladie aiguë de rejet cutané de greffe-contre-hôte
L89.92	Décubitus, degré non précisé: Apophyse épineuse	L99.14	Stade 4 de maladie aiguë de rejet cutané de greffe-contre-hôte
L89.93	Décubitus, degré non précisé: Crête iliaque	L99.21	Stade 1 de maladie chronique de rejet cutané de greffe-contre-hôte [T86.05], [T86.06]
L89.94	Décubitus, degré non précisé: Sacrum	L99.22	Stade 2 de maladie chronique de rejet cutané de greffe-contre-hôte [T86.06]
L89.95	Décubitus, degré non précisé: Ischion	L99.23	Stade 3 de maladie chronique de rejet cutané de greffe-contre-hôte [T86.07]
L89.96	Décubitus, degré non précisé: Trochanter	L99.8	Autres affections précisées de la peau et du tissu cellulaire sous-cutané au cours de maladies classées ailleurs
L89.97	Décubitus, degré non précisé: Talon	M35.6	Panniculite récidivante [Weber-Christian]
L89.98	Décubitus, degré non précisé: Autre localisation de l'extrémité inférieure	M54.00	Panniculite affectant le cou et le dos: Localisations multiples de la colonne vertébrale
L89.99	Décubitus, degré non précisé: Autre localisation et localisation non précisée	M54.01	Panniculite affectant le cou et le dos: Région occipito-atloïdo-axoïdienne
L90.0	Lichen scléreux et atrophique	M54.02	Panniculite affectant le cou et le dos: Région cervicale
L90.1	Anétodermie de Schweninger-Buzzi	M79.30	Panniculite, sans précision: Sièges multiples
L90.2	Anétodermie de Jadassohn-Pellizzari	M79.31	Panniculite, sans précision: Région scapulaire
L90.3	Atrophodermie de Pardini et Pierini	M79.32	Panniculite, sans précision: Bras
L90.4	Acrodermatite chronique atrophiante	M79.33	Panniculite, sans précision: Avant-bras
L90.5	Cicatrices et fibrose cutanées	M79.34	Panniculite, sans précision: Main
L90.6	Stries atrophiques	M79.35	Panniculite, sans précision: Région pelvienne et cuisse
L90.8	Autres affections atrophiques de la peau		
L90.9	Affection atrophique de la peau, sans précision		
L91.0	Cicatrice hypertrophique		
L91.8	Autres affections hypertrophiques de la peau		
L91.9	Affection hypertrophique de la peau, sans précision		
L92.0	Granulome annulaire		

M79.36	Panniculite, sans précision: Jambe	Q83.80	Seins tubéreux
M79.37	Panniculite, sans précision: Cheville et pied	Q83.88	Autres malformations congénitales du sein
M79.38	Panniculite, sans précision: Autres	Q83.9	Malformation congénitale du sein, sans précision
M79.39	Panniculite, sans précision: Localisations non précisées	Q84.0	Alopécie congénitale
N60.0	Kyste solitaire du sein	Q84.1	Anomalies congénitales de la morphologie des cheveux, non classées ailleurs
N60.1	Mastopathie kystique diffuse	Q84.2	Autres anomalies congénitales des cheveux
N60.2	Adénofibrose du sein	Q84.3	Anonychie
N60.3	Fibrosclérose du sein	Q84.4	Leuconychie congénitale
N60.4	Ectasie des canaux galactophores	Q84.5	Hypertrophie des ongles (congénitale)
N60.8	Autres dysplasies mammaires bénignes	Q84.6	Autres malformations congénitales des ongles
N60.9	Dysplasie mammaire bénigne, sans précision	Q84.8	Autres malformations congénitales précisées de la peau et des phanères
N61	Affections inflammatoires du sein	Q84.9	Malformation congénitale de la peau et des phanères, sans précision
N62	Hypertrophie mammaire	R02.00	Nécrose de la peau et du tissu sous-cutané, non classée ailleurs: tête et cou
N63	Tuméfaction mammaire, sans précision	R02.01	Nécrose de la peau et du tissu sous-cutané, non classée ailleurs: région de l'épaule, bras et coude
N64.0	Fissure et fistule du mamelon	R02.02	Nécrose de la peau et du tissu sous-cutané, non classée ailleurs: avant-bras et poignet
N64.1	Cytostéatonécrose du sein	R02.03	Nécrose de la peau et du tissu sous-cutané, non classée ailleurs: main et doigt
N64.2	Atrophie mammaire	R02.04	Nécrose de la peau et du tissu sous-cutané, non classée ailleurs: tronc
N64.3	Galactorrhée sans relation avec un accouchement	R02.05	Nécrose de la peau et du tissu sous-cutané, non classée ailleurs: région pelvienne et cuisse
N64.4	Mastodynie	R02.06	Nécrose de la peau et du tissu sous-cutané, non classée ailleurs: jambe et genou
N64.5	Autres signes et symptômes observés au niveau du sein	R02.07	Nécrose de la peau et du tissu sous-cutané, non classée ailleurs: région de la cheville, pied et orteils
N64.8	Autres affections précisées du sein	R02.09	Nécrose de la peau et du tissu sous-cutané, non classée ailleurs: localisation non précisée
N64.9	Affection du sein, sans précision	R21	Rash et autres éruptions cutanées non spécifiques
N80.6	Endométriose sur cicatrice cutanée	R22.0	Tuméfaction et masses localisées de la peau et du tissu cellulaire sous-cutané, au niveau de la tête
P83.1	Erythème toxique du nouveau-né	R22.1	Tuméfaction et masses localisées de la peau et du tissu cellulaire sous-cutané, au niveau du cou
P83.4	Engorgement du sein chez le nouveau-né	R22.2	Tuméfaction et masses localisées de la peau et du tissu cellulaire sous-cutané, au niveau du tronc
P83.6	Polype ombilical du nouveau-né	R22.3	Tuméfaction et masses localisées de la peau et du tissu cellulaire sous-cutané, au niveau du membre supérieur
P83.8	Autres affections précisées des téguments spécifiques du fœtus et du nouveau-né	R22.4	Tuméfaction et masses localisées de la peau et du tissu cellulaire sous-cutané, au niveau du membre inférieur
P83.9	Affection des téguments spécifiques du fœtus et du nouveau-né, sans précision	R22.7	Tuméfaction et masses localisées de la peau et du tissu cellulaire sous-cutané, sièges multiples
Q18.3	Cou palmé	R22.9	Tuméfaction et masses localisées de la peau et du tissu cellulaire sous-cutané, sans précision
Q18.9	Malformation congénitale de la face et du cou, sans précision	R23.4	Modifications du tissu cutané
Q80.0	Ichtyose vulgaire	R23.8	Modifications de la peau, autres et non précisées
Q80.1	Ichtyose liée au chromosome X	R61.0	Hyperhidrose localisée
Q80.2	Ichtyose lamellaire	R61.1	Hyperhidrose généralisée
Q80.3	Erythrodermie ichtyosiforme bulleuse congénitale	R61.9	Hyperhidrose, sans précision
Q80.4	Fœtus Arlequin	R92	Résultats anormaux d'imagerie diagnostique du sein
Q80.8	Autres ichtyoses congénitales	S00.02	Lésion traumatique superficielle du cuir chevelu: Formation de vésicules (non thermiques)
Q80.9	Ichtyose congénitale, sans précision	S00.03	Lésion traumatique superficielle du cuir chevelu: Morsure ou piqûre d'insecte (non venimeuse)
Q81.0	Epidermolyse bulleuse simple	S00.04	Lésion traumatique superficielle du cuir chevelu: Corps étranger superficiel (écharde)
Q81.1	Epidermolyse bulleuse létale	S00.30	Blessure superficielle du nez: Type de lésion non précisée
Q81.2	Epidermolyse bulleuse dystrophique	S00.31	Blessure superficielle du nez: Abrasion
Q81.8	Autres épidermolyses bulleuses	S00.32	Blessure superficielle du nez: Formation de vésicules (non thermiques)
Q81.9	Epidermolyse bulleuse, sans précision	S00.33	Blessure superficielle du nez: Morsure ou piqûre d'insecte (non venimeuse)
Q82.00	Lymphœdème héréditaire du (des) membre(s) supérieur(s) et inférieur(s), stade I	S00.34	Blessure superficielle du nez: Corps étranger superficiel (écharde)
Q82.01	Lymphœdème héréditaire du (des) membre(s) supérieur(s) et inférieur(s), stade II		
Q82.02	Lymphœdème héréditaire du (des) membre(s) supérieur(s) et inférieur(s), stade III		
Q82.03	Lymphœdème héréditaire, autre localisation, stade I		
Q82.04	Lymphœdème héréditaire, autre localisation, stade II		
Q82.05	Lymphœdème héréditaire, autre localisation, stade III		
Q82.08	Autre lymphœdème héréditaire		
Q82.09	Lymphœdème héréditaire, sans précision		
Q82.1	Xeroderma pigmentosum		
Q82.2	Mastocytose (congénitale)		
Q82.3	Incontinentia pigmenti		
Q82.4	Dysplasie ectodermique (anhidrotique)		
Q82.5	Nævus congénital non néoplasique		
Q82.8	Autres malformations congénitales précisées de la peau		
Q82.9	Malformation congénitale de la peau, sans précision		
Q83.0	Absence congénitale de sein avec absence de mamelon		
Q83.1	Sein surnuméraire		
Q83.2	Absence de mamelon (congénitale)		
Q83.3	Mamelon accessoire		

S00.35	Blessure superficielle du nez: Contusion	S10.84	Lésion traumatique superficielle d'autres parties du cou: Corps étranger superficiel (écharde)
S00.38	Blessure superficielle du nez: Autre		
S00.40	Blessure superficielle de l'oreille: Type de lésion non précisée	S10.92	Lésion traumatique superficielle du cou, partie non précisée: phlyctène (non due à la chaleur)
S00.41	Blessure superficielle de l'oreille: Abrasion	S10.93	Lésion traumatique superficielle du cou, partie non précisée: Morsure ou piqûre d'insecte (non venimeuse)
S00.42	Blessure superficielle de l'oreille: Formation de vésicules (non thermiques)		
S00.43	Blessure superficielle de l'oreille: Morsure ou piqûre d'insecte (non venimeuse)	S10.94	Lésion traumatique superficielle du cou, partie non précisée: Corps étranger superficiel (écharde)
S00.44	Blessure superficielle de l'oreille: Corps étranger superficiel (écharde)	S20.12	Lésions traumatiques superficielles du sein, autres et non précisées: phlyctène (non due à la chaleur)
S00.45	Blessure superficielle de l'oreille: Contusion	S20.13	Lésions traumatiques superficielles du sein, autres et non précisées: Morsure ou piqûre d'insecte (non venimeuse)
S00.48	Blessure superficielle de l'oreille: Autre		
S00.50	Blessure superficielle de la lèvre et de la cavité buccale: Type de lésion non précisée	S20.14	Lésions traumatiques superficielles du sein, autres et non précisées: Corps étranger superficiel (écharde)
S00.51	Blessure superficielle de la lèvre et de la cavité buccale: Abrasion	S20.32	Autres lésions traumatiques superficielles de la paroi thoracique antérieure: phlyctène (non due à la chaleur)
S00.52	Blessure superficielle de la lèvre et de la cavité buccale: Formation de vésicules (non thermiques)		
S00.53	Blessure superficielle de la lèvre et de la cavité buccale: Morsure ou piqûre d'insecte (non venimeuse)	S20.33	Autres lésions traumatiques superficielles de la paroi thoracique antérieure: Morsure ou piqûre d'insecte (non venimeuse)
S00.54	Blessure superficielle de la lèvre et de la cavité buccale: Corps étranger superficiel (écharde)	S20.34	Autres lésions traumatiques superficielles de la paroi thoracique antérieure: Corps étranger superficiel (écharde)
S00.55	Blessure superficielle de la lèvre et de la cavité buccale: Contusion	S20.42	Autres lésions traumatiques superficielles de la paroi thoracique postérieure: phlyctène (non due à la chaleur)
S00.58	Blessure superficielle de la lèvre et de la cavité buccale: Autre		
S00.7	Blessures superficielles multiples de la tête	S20.43	Autres lésions traumatiques superficielles de la paroi thoracique postérieure: Morsure ou piqûre d'insecte (non venimeuse)
S00.80	Blessure superficielle d'autres parties de la tête: Type de lésion non précisée	S20.44	Autres lésions traumatiques superficielles de la paroi thoracique postérieure: Corps étranger superficiel (écharde)
S00.81	Blessure superficielle d'autres parties de la tête: Abrasion		
S00.82	Blessure superficielle d'autres parties de la tête: Formation de vésicules (non thermiques)	S20.82	Lésion traumatique superficielle de parties autres et non précisées du thorax: phlyctène (non due à la chaleur)
S00.83	Blessure superficielle d'autres parties de la tête: Morsure ou piqûre d'insecte (non venimeuse)		
S00.84	Blessure superficielle d'autres parties de la tête: Corps étranger superficiel (écharde)	S20.83	Lésion traumatique superficielle de parties autres et non précisées du thorax: Morsure ou piqûre d'insecte (non venimeuse)
S00.85	Blessure superficielle d'autres parties de la tête: Contusion	S20.84	Lésion traumatique superficielle de parties autres et non précisées du thorax: Corps étranger superficiel (écharde)
S00.88	Blessure superficielle d'autres parties de la tête: Autre		
S00.90	Blessure superficielle de la tête, partie non précisée: Type de lésion non précisée	S20.85	Lésion traumatique superficielle de parties autres et non précisées du thorax: Contusion
S00.91	Blessure superficielle de la tête, partie non précisée: Abrasion	S30.82	Autres lésions traumatiques superficielles de l'abdomen, des lombes et du bassin: phlyctène (non due à la chaleur)
S00.92	Blessure superficielle de la tête, partie non précisée: Formation de vésicules (non thermiques)		
S00.93	Blessure superficielle de la tête, partie non précisée: Morsure ou piqûre d'insecte (non venimeuse)	S30.83	Autres lésions traumatiques superficielles de l'abdomen, des lombes et du bassin: Morsure ou piqûre d'insecte (non venimeuse)
S00.94	Blessure superficielle de la tête, partie non précisée: Corps étranger superficiel (écharde)	S30.84	Autres lésions traumatiques superficielles de l'abdomen, des lombes et du bassin: Corps étranger superficiel (écharde)
S00.95	Blessure superficielle de la tête, partie non précisée: Contusion	S30.92	Lésion traumatique superficielle de l'abdomen, des lombes et du bassin, partie non précisée: phlyctène (non due à la chaleur)
S00.98	Blessure superficielle de la tête, partie non précisée: Autre		
S10.12	Lésions traumatiques superficielles de la gorge, autres et sans précision: phlyctène (non due à la chaleur)	S30.93	Lésion traumatique superficielle de l'abdomen, des lombes et du bassin, partie non précisée: Morsure ou piqûre d'insecte (non venimeuse)
S10.13	Lésions traumatiques superficielles de la gorge, autres et sans précision: Morsure ou piqûre d'insecte (non venimeuse)	S30.94	Lésion traumatique superficielle de l'abdomen, des lombes et du bassin, partie non précisée: Corps étranger superficiel (écharde)
S10.14	Lésions traumatiques superficielles de la gorge, autres et sans précision: Corps étranger superficiel (écharde)	S40.82	Autres lésions traumatiques superficielles de l'épaule et du bras: Formation de vésicules (non thermiques)
S10.7	Lésions traumatiques superficielles multiples du cou	S40.83	Autres lésions traumatiques superficielles de l'épaule et du bras: Morsure ou piqûre d'insecte (non venimeuse)
S10.82	Lésion traumatique superficielle d'autres parties du cou: phlyctène (non due à la chaleur)	S40.84	Autres lésions traumatiques superficielles de l'épaule et du bras: Corps étranger superficiel (écharde)
S10.83	Lésion traumatique superficielle d'autres parties du cou: Morsure ou piqûre d'insecte (non venimeuse)		

S50.82	Autres lésions traumatiques superficielles de l'avant-bras: Formation de vésicules (non thermiques)	T90.1	Séquelles de plaie ouverte de la tête
S50.83	Autres lésions traumatiques superficielles de l'avant-bras: Morsure ou piqûre d'insecte (non venimeuse)	T91.0	Séquelles de lésion traumatique superficielle et de plaie ouverte du cou et du tronc
S50.84	Autres lésions traumatiques superficielles de l'avant-bras: Corps étranger superficiel (écharde)	T92.0	Séquelles de plaie ouverte du membre supérieur
S60.82	Autres lésions traumatiques superficielles du poignet et de la main: Formation de vésicules (non thermiques)	T92.8	Séquelles d'autres lésions traumatiques précisées du membre supérieur
S60.83	Autres lésions traumatiques superficielles du poignet et de la main: Morsure ou piqûre d'insecte (non venimeuse)	T93.0	Séquelles de plaie ouverte du membre inférieur
S60.84	Autres lésions traumatiques superficielles du poignet et de la main: Corps étranger superficiel (écharde)	T93.8	Séquelles d'autres lésions traumatiques précisées du membre inférieur
S70.82	Autres lésions traumatiques superficielles de la hanche et de la cuisse: Formation de vésicules (non thermiques)	T95.0	Séquelles de brûlure, corrosion et gelure de la tête ou du cou
S70.83	Autres lésions traumatiques superficielles de la hanche et de la cuisse: Morsure ou piqûre d'insecte (non venimeuse)	T95.1	Séquelles de brûlure, corrosion et gelure du tronc
S70.84	Autres lésions traumatiques superficielles de la hanche et de la cuisse: Corps étranger superficiel (écharde)	T95.2	Séquelles de brûlure, corrosion et gelure du membre supérieur
S70.9	Lésion traumatique superficielle de la hanche et de la cuisse, sans précision	T95.3	Séquelles de brûlure, corrosion et gelure du membre inférieur
S80.82	Autres lésions traumatiques superficielles de la jambe: Formation de vésicules (non thermiques)	T95.4	Séquelles de brûlure et corrosion classées selon leur étendue sur la surface du corps
S80.83	Autres lésions traumatiques superficielles de la jambe: Morsure ou piqûre d'insecte (non venimeuse)	T95.8	Séquelles d'autres brûlures, corrosions ou gelures précisées
S80.84	Autres lésions traumatiques superficielles de la jambe: Corps étranger superficiel (écharde)	T95.9	Séquelles de brûlure, corrosion ou gelure, sans précision
S90.82	Autres lésions traumatiques superficielles de la cheville et du pied: Formation de vésicules (non thermiques)	Z40.00	Opération prophylactique pour facteur de risque de tumeurs malignes: opération prophylactique du sein
S90.83	Autres lésions traumatiques superficielles de la cheville et du pied: Morsure ou piqûre d'insecte (non venimeuse)	Z41.1	Chirurgie plastique pour motifs cosmétiques
S90.84	Autres lésions traumatiques superficielles de la cheville et du pied: Corps étranger superficiel (écharde)	Z42.0	Soins de contrôle comprenant une opération plastique de la tête et du cou
T85.4	Complication mécanique d'une prothèse et d'un implant mammaires	Z42.1	Soins de contrôle comprenant une opération plastique du sein
T85.82	Fibrose capsulaire du sein due à une prothèse ou un implant mammaire	Z42.2	Soins de contrôle comprenant une opération plastique d'autres parties du tronc
T90.0	Séquelles de lésion traumatique superficielle de la tête	Z42.3	Soins de contrôle comprenant une opération plastique des extrémités supérieures
		Z42.4	Soins de contrôle comprenant une opération plastique des extrémités inférieures
		Z42.8	Soins de contrôle comprenant une opération plastique d'autres parties du corps
		Z42.9	Soins de contrôle comprenant une opération plastique, sans précision
		Z44.3	Mise en place et ajustement d'une prothèse externe du sein
		Z52.1	Donneur de peau
		Z80.3	Antécédents familiaux de tumeur maligne du sein
		Z90.1	Absence acquise de sein(s)
		Z94.5	Status post greffe de peau

**ADRG J01****Transplantation de tissu avec anastomose microvasculaire lors d'affections malignes de la peau, du tissu sous-cutané et de la glande mammaire ou intervention complexe**

(Procédure dans le tableau J01-2 ou au moins un(e) Procédure dans le tableau J01-3 et Procédure dans le tableau J01-4) et Diagnostic principal dans le tableau J01-1

**DRG J01A****Transplantation de tissu avec anastomose microvasculaire lors d'affections malignes de la peau, du tissu sous-cutané et de la glande mammaire avec procédure bilatérale ou intervention complexe**

Procédure bilatérale dans le tableau J01-2 ou (au moins un(e) Procédure dans le tableau J01-3 et Procédure dans le tableau J01-4)

**DRG J01B****Transplantation de tissu avec anastomose microvasculaire lors d'affections malignes de la peau, du tissu sous-cutané et de la glande mammaire ou intervention complexe****Diagnostic principal J01-1**

C43.0	Mélanome malin de la lèvre	C79.2	Tumeur maligne secondaire de la peau
C43.2	Mélanome malin de l'oreille et du conduit auditif externe	C79.81	Tumeur maligne secondaire du sein
C43.3	Mélanome malin de la face, parties autres et non précisées	D03.0	Mélanome in situ de la lèvre
C43.4	Mélanome malin du cuir chevelu et du cou	D03.2	Mélanome in situ de l'oreille et du conduit auditif externe
C43.5	Mélanome malin du tronc	D03.3	Mélanome in situ de parties de la face, autres et non précisées
C43.6	Mélanome malin du membre supérieur, y compris l'épaule	D03.4	Mélanome in situ du cuir chevelu et du cou
C43.7	Mélanome malin du membre inférieur, y compris la hanche	D03.5	Mélanome in situ du tronc
C43.8	Lésion à localisations contiguës d'un mélanome malin de la peau	D03.6	Mélanome in situ du membre supérieur, y compris l'épaule
C43.9	Mélanome malin de la peau, sans précision	D03.7	Mélanome in situ du membre inférieur, y compris la hanche
C44.0	Tumeur maligne: Face cutanée de la lèvre	D03.8	Mélanome in situ d'autres sièges
C44.2	Tumeur maligne: Peau de l'oreille et du conduit auditif externe	D03.9	Mélanome in situ, sans précision
C44.3	Tumeur maligne: Peau de la face, parties autres et non précisées	D04.0	Carcinome in situ: Peau de la lèvre
C44.4	Tumeur maligne: Peau du cuir chevelu et du cou	D04.2	Carcinome in situ: Peau de l'oreille et du conduit auditif externe
C44.5	Tumeur maligne: Peau du tronc	D04.3	Carcinome in situ: Peau des parties de la face, autres et non précisées
C44.6	Tumeur maligne: Peau du membre supérieur, y compris l'épaule	D04.4	Carcinome in situ: Peau du cuir chevelu et du cou
C44.7	Tumeur maligne: Peau du membre inférieur, y compris la hanche	D04.5	Carcinome in situ: Peau du tronc
C44.8	Tumeur maligne: Lésion à localisations contiguës de la peau	D04.6	Carcinome in situ: Peau du membre supérieur, y compris l'épaule
C44.9	Tumeur maligne de la peau, sans précision	D04.7	Carcinome in situ: Peau du membre inférieur, y compris la hanche
C46.0	Sarcome de Kaposi de la peau	D04.8	Carcinome in situ: Peau d'autres sièges
C46.1	Sarcome de Kaposi des tissus mous	D04.9	Carcinome in situ: Peau, sans précision
C46.7	Sarcome de Kaposi d'autres sièges	D05.0	Carcinome in situ lobulaire
C46.8	Sarcome de Kaposi d'organes multiples	D05.1	Carcinome in situ intracanalair
C46.9	Sarcome de Kaposi, sans précision	D05.7	Autres carcinomes in situ du sein
C50.0	Tumeur maligne: Mamelon et aréole	D05.9	Carcinome in situ du sein, sans précision
C50.1	Tumeur maligne: Partie centrale du sein	Q83.80	Seins tubéreux
C50.2	Tumeur maligne: Quadrant supéro-interne du sein	Q83.88	Autres malformations congénitales du sein
C50.3	Tumeur maligne: Quadrant inféro-interne du sein	T85.4	Complication mécanique d'une prothèse et d'un implant mammaires
C50.4	Tumeur maligne: Quadrant supéro-externe du sein	T85.82	Fibrose capsulaire du sein due à une prothèse ou un implant mammaire
C50.5	Tumeur maligne: Quadrant inféro-externe du sein	Z40.00	Opération prophylactique pour facteur de risque de tumeurs malignes: opération prophylactique du sein
C50.6	Tumeur maligne: Prolongement axillaire du sein	Z42.1	Soins de contrôle comprenant une opération plastique du sein
C50.8	Tumeur maligne: Lésion à localisations contiguës du sein	Z80.3	Antécédents familiaux de tumeur maligne du sein
C50.9	Tumeur maligne: Sein, sans précision		



## Procédure J01-2

16.98.11 ↔	Réparation de paroi orbitaire par lambeau microvasculaire	30.4X.25 ↔	Laryngectomie radicale avec pharyngectomie et résection thyroïdienne, reconstruction avec greffon libre microvascularisé et anastomosé
18.71.14 ↔	Reconstruction du pavillon de l'oreille, partielle, avec lambeau microvasculaire	76.31.20 ↔	Mandibulectomie partielle et reconstruction avec transplant microvascularisé et anastomosé
18.71.24 ↔	Reconstruction du pavillon de l'oreille, totale, avec lambeau microvasculaire	76.39.10 ↔	Ostectomie partielle d'autre os de la face, reconstruction avec transplant microvascularisé et anastomosé
25.2X.14 ↔	Glossectomie partielle, par voie transorale, reconstruction avec greffon libre microvascularisé et anastomosé	76.41.10 ↔	Mandibulectomie totale et reconstruction simultanée, reconstruction avec transplant microvascularisé et anastomosé
25.2X.24 ↔	Glossectomie partielle, par voie transmandibulaire, reconstruction avec greffon libre microvascularisé et anastomosé	76.43.10 ↔	Autre reconstruction de la mandibule avec transplant microvascularisé et anastomosé
25.2X.34 ↔	Pelviglossectomie, par voie transorale, reconstruction avec greffon libre microvascularisé et anastomosé	76.44.10 ↔	Ostectomie totale d'autre os de la face, reconstruction avec transplant microvascularisé et anastomosé
25.2X.44 ↔	Pelviglossectomie, par voie transmandibulaire, reconstruction avec greffon libre microvascularisé et anastomosé	76.46.10 ↔	Autre reconstruction d'autre os de la face avec transplant microvascularisé et anastomosé
25.2X.54 ↔	Pelviglossomandibulectomie, reconstruction avec greffon libre microvascularisé et anastomosé	78.01.10 ↔	Grefe osseuse, clavicule et omoplate, fragment à pédicule vascularisé avec anastomoses microvasculaires
25.3X.14 ↔	Glossectomie totale, par voie transorale, reconstruction avec greffon libre microvascularisé et anastomosé	78.02.10 ↔	Grefe osseuse, humérus, fragment à pédicule vascularisé avec anastomoses microvasculaires
25.3X.24 ↔	Glossectomie totale, par voie transmandibulaire, reconstruction avec greffon libre microvascularisé et anastomosé	78.03.10 ↔	Grefe osseuse, radius et cubitus, fragment à pédicule vascularisé avec anastomoses microvasculaires
25.3X.34 ↔	Pelviglossectomie totale, par voie transorale, reconstruction avec greffon libre microvascularisé et anastomosé	78.04.10 ↔	Grefe osseuse, os du carpe et du métacarpe, fragment à pédicule vascularisé avec anastomoses microvasculaires
25.3X.44 ↔	Pelviglossectomie totale, par voie transmandibulaire, reconstruction avec greffon libre microvascularisé et anastomosé	78.05.10 ↔	Grefe osseuse, fémur, fragment à pédicule vascularisé avec anastomoses microvasculaires
25.3X.54 ↔	Pelviglossomandibulectomie totale, reconstruction avec greffon libre microvascularisé et anastomosé	78.06.10 ↔	Grefe osseuse, rotule, fragment à pédicule vascularisé avec anastomoses microvasculaires
25.4X.14 ↔	Glossectomie radicale, par voie transorale, reconstruction avec greffon libre microvascularisé et anastomosé	78.07.10 ↔	Grefe osseuse, tibia, fragment à pédicule vascularisé avec anastomoses microvasculaires
25.4X.24 ↔	Glossectomie radicale, par voie transmandibulaire, reconstruction avec greffon libre microvascularisé et anastomosé	78.07.20 ↔	Grefe osseuse, péroné, fragment à pédicule vascularisé avec anastomoses microvasculaires
25.4X.34 ↔	Pelviglossectomie radicale, par voie transorale, reconstruction avec greffon libre microvascularisé et anastomosé	78.08.10 ↔	Grefe osseuse, os du tarse et du métatarse, fragment à pédicule vascularisé avec anastomoses microvasculaires
25.4X.44 ↔	Pelviglossectomie radicale, par voie transmandibulaire, reconstruction avec greffon libre microvascularisé et anastomosé	78.09.10 ↔	Grefe osseuse, phalanges de la main, fragment à pédicule vascularisé avec anastomoses microvasculaires
25.4X.54 ↔	Pelviglossomandibulectomie radicale, reconstruction avec greffon libre microvascularisé et anastomosé	78.09.30 ↔	Grefe osseuse, os du bassin, fragment à pédicule vascularisé avec anastomoses microvasculaires
27.57.10 ↔	Attachement de greffon libre microvascularisé et anastomosé à la lèvre et à la bouche	78.09.40 ↔	Grefe osseuse, phalanges du pied, fragment à pédicule vascularisé avec anastomoses microvasculaires
27.59.40 ↔	Autre réparation plastique de la lèvre et de la bouche avec attachement de greffon libre microvascularisé et anastomosé	78.09.90 ↔	Grefe osseuse, autre site spécifié, sauf os de la face, fragment à pédicule vascularisé avec anastomoses microvasculaires
29.33.12 ↔	Pharyngectomie partielle, reconstruction avec greffon libre microvascularisé et anastomosé	7A.51.12 ↔	Grefe osseuse, colonne vertébrale, fragment à pédicule vascularisé avec anastomoses microvasculaires
29.33.21 ↔	Pharyngectomie totale, reconstruction avec greffon intestinal libre ou anastomose oeso-gastrique	83.43.12 ↔	Prélèvement d'autre lambeau microvascularisé et anastomosé de muscle ou de fascia pour greffe
29.4X.12 ↔	Réparation plastique du pharynx, avec greffon microvascularisé et anastomosé, greffon intestinal ou anastomose oeso-gastrique	83.82.40 ↔	Grefe d'autre lambeau microvascularisé et anastomosé de muscle ou de fascia, tête et cou
30.3X.15 ↔	Laryngectomie complète, reconstruction avec greffon libre microvascularisé et anastomosé	83.82.41 ↔	Grefe d'autre lambeau microvascularisé et anastomosé de muscle ou de fascia, épaule et aisselle
30.4X.15 ↔	Laryngectomie radicale avec pharyngectomie, reconstruction avec greffon libre microvascularisé et anastomosé	83.82.42 ↔	Grefe d'autre lambeau microvascularisé et anastomosé de muscle ou de fascia, bras et coude
		83.82.43 ↔	Grefe d'autre lambeau microvascularisé et anastomosé de muscle ou de fascia, avant-bras
		83.82.44 ↔	Grefe d'autre lambeau microvascularisé et anastomosé de muscle ou de fascia, paroi thoracique, abdomen et dos

83.82.45 ↔	Greffe d'autre lambeau microvascularisé et anastomosé de muscle ou de fascia, région inguino-génitale et fesses	86.7D.13 ↔	Plastie à lambeau libre microvascularisé et anastomosé, à l'épaule et à l'aisselle
83.82.46 ↔	Greffe d'autre lambeau microvascularisé et anastomosé de muscle ou de fascia, membre inférieur	86.7D.14 ↔	Plastie à lambeau libre microvascularisé et anastomosé, au bras et au coude
83.82.47 ↔	Greffe d'autre lambeau microvascularisé et anastomosé de muscle ou de fascia, autre site	86.7D.15 ↔	Plastie à lambeau libre microvascularisé et anastomosé, à l'avant-bras
85.89.21 ↔	Lambeau perforateur épigastrique inférieur profond (DIEP)	86.7D.16 ↔	Plastie à lambeau libre microvascularisé et anastomosé, à la main
85.89.22 ↔	Lambeau de l'artère épigastrique inférieure superficielle (SIEA)	86.7D.17 ↔	Plastie à lambeau libre microvascularisé et anastomosé, à la paroi thoracique et au dos
85.89.24 ↔	Lambeau perforateur de l'artère glutéale supérieure (S-GAP)	86.7D.18 ↔	Plastie à lambeau libre microvascularisé et anastomosé, à l'abdomen et à l'aîne
85.89.25 ↔	Lambeau perforateur de l'artère glutéale inférieure (I-GAP)	86.7D.1A ↔	Plastie à lambeau libre microvascularisé et anastomosé, aux fesses
86.7D.11 ↔	Plastie à lambeau libre microvascularisé et anastomosé, à la tête	86.7D.1B ↔	Plastie à lambeau libre microvascularisé et anastomosé, à la cuisse et au genou
86.7D.12 ↔	Plastie à lambeau libre microvascularisé et anastomosé, au cou	86.7D.1C ↔	Plastie à lambeau libre microvascularisé et anastomosé, à la jambe
		86.7D.1D ↔	Plastie à lambeau libre microvascularisé et anastomosé, au pied

### Procédure J01-3

40.21.11 ↔	Excision de ganglions et vaisseaux lymphatiques isolés, ganglion cervical marqué à l'aide d'un radio-isotope ou d'un colorant (lymphadénectomie de ganglion sentinelle)	85.30 ↔	Mammoplastie de réduction et mastectomie sous-cutanée, SAP
40.3X.10 ↔	Lymphadénectomie régionale, indépendante d'autre intervention, SAP	85.31 ↔	Mammoplastie de réduction
40.3X.11 ↔	Lymphadénectomie régionale, indépendante d'autre intervention, région cervicale	85.34.00 ↔	Mastectomie sous-cutanée, SAP
40.3X.12 ↔	Lymphadénectomie régionale, indépendante d'autre intervention, région axillaire	85.34.11 ↔	Mastectomie avec conservation de l'étui cutané, résection complète du tissu glandulaire, sans autre mesure
40.3X.13 ↔	Lymphadénectomie régionale, indépendante d'autre intervention, région para-aortique, pelvienne ou iliaque ou pour obturation	85.34.12 ↔	Mastectomie avec conservation de l'étui cutané, résection complète du tissu glandulaire et raffermissement de la peau
40.3X.14 ↔	Lymphadénectomie régionale, indépendante d'autre intervention, région inguinale, chirurgie ouverte	85.34.13 ↔	Mastectomie avec conservation de l'étui cutané, résection complète du tissu glandulaire, raffermissement de la peau et formation d'un lambeau pédiculé de derme/épiderme
40.3X.15 ↔	Lymphadénectomie régionale, indépendante d'autre intervention, région inguinale, par laparoscopie	85.34.21 ↔	Mastectomie avec conservation du mamelon, résection complète du tissu glandulaire, sans autre mesure
40.3X.16 ↔	Lymphadénectomie régionale, indépendante d'autre intervention, région médiastinale et péribronchique	85.34.22 ↔	Mastectomie avec conservation du mamelon, résection complète du tissu glandulaire et raffermissement de la peau
40.3X.19 ↔	Lymphadénectomie régionale, indépendante d'autre intervention, autre	85.34.23 ↔	Mastectomie avec conservation du mamelon, résection complète du tissu glandulaire, raffermissement de la peau et formation d'un lambeau pédiculé de derme/épiderme
40.3X.21 ↔	Lymphadénectomie régionale dans le cadre d'une autre intervention, région cervicale	85.34.99 ↔	Mastectomie sous-cutanée, autre
40.3X.22 ↔	Lymphadénectomie régionale dans le cadre d'une autre intervention, région axillaire	85.37 ↔	Mastectomie lors de gynécomastie
40.3X.23 ↔	Lymphadénectomie régionale dans le cadre d'une autre intervention, région para-aortique, pelvienne ou iliaque	85.39 ↔	Mammoplastie de réduction et mastectomie sous-cutanée, autre
40.3X.24 ↔	Lymphadénectomie régionale dans le cadre d'une autre intervention, pour obturation	85.40 ↔	Mastectomie, SAP
40.3X.25 ↔	Lymphadénectomie régionale dans le cadre d'une autre intervention, région inguinale	85.41 ↔	Mastectomie simple
40.3X.26 ↔	Lymphadénectomie régionale dans le cadre d'une autre intervention, région médiastinale et péribronchique	85.43 ↔	Mastectomie radicale modifiée
40.3X.29 ↔	Lymphadénectomie régionale dans le cadre d'une autre intervention, autre	85.45.00 ↔	Mastectomie radicale, SAP
40.50 ↔	Excision radicale de ganglions lymphatiques, SAP	85.45.10 ↔	Mastectomie radicale sans résection partielle de la paroi thoracique
40.51.00 ↔	Excision radicale des ganglions lymphatiques axillaires, SAP	85.45.11 ↔	Mastectomie radicale avec résection partielle de la paroi thoracique
40.51.10 ↔	Excision radicale des ganglions lymphatiques axillaires, indépendante d'autre intervention	85.45.99 ↔	Mastectomie radicale, autre
40.51.11 ↔	Excision radicale des ganglions lymphatiques axillaires dans le cadre d'une autre intervention	85.47 ↔	Mastectomie radicale, étendue, unilatérale
40.51.99 ↔	Excision radicale des ganglions lymphatiques axillaires, autre	85.49 ↔	Mastectomie, autre
85.26 ↔	Mastectomie partielle	85.50 ↔	Mammoplastie d'augmentation, SAP
		85.51 ↔	Injection intramammaire pour augmentation
		85.53.00 ↔	Implantation de prothèse mammaire, SAP
		85.53.10 ↔	Implantation de prothèse mammaire, après mastectomie
		85.53.99 ↔	Implantation de prothèse mammaire, autre
		85.59 ↔	Mammoplastie d'augmentation, autre
		85.82 ↔	Greffe en épaisseur partielle du sein

85.83 ↔	Greffe de peau totale du sein	85.89.23 ↔	Plastie de lambeau musculo-cutané de gracilis
85.84 ↔	Reconstruction mammaire avec lambeau cutané pédiculé	85.89.24 ↔	Lambeau perforateur de l'artère glutéale supérieure (S-GAP)
85.85 ↔	Reconstruction mammaire avec lambeau musculaire pédiculé	85.89.25 ↔	Lambeau perforateur de l'artère glutéale inférieure (I-GAP)
85.87.10 ↔	Suture du mamelon (après lésion traumatique)	85.89.29 ↔	Mammoplastie par plastie de lambeau microvascularisé et anastomosé, autre
85.87.22 ↔	Réparation du mamelon avec lambeau local	85.89.99 ↔	Autre mammoplastie, autre
85.87.32 ↔	Réparation de l'aréole avec lambeau local	85.93 ↔	Révision sans remplacement de prothèse mammaire
85.89.00 ↔	Autre mammoplastie, SAP	85.94.00 ↔	Ablation de prothèse mammaire, SAP
85.89.10 ↔	Mammoplastie par lambeau myocutané libre	85.94.11 ↔	Ablation de prothèse mammaire, avec capsulotomie
85.89.13 ↔	Mammoplastie par lambeau épiploïque	85.94.12 ↔	Ablation de prothèse mammaire, avec capsulectomie partielle
85.89.14 ↔	Mammoplastie par transplant (lambeau) myocutané pédiculé	85.94.13 ↔	Ablation de prothèse mammaire, avec capsulectomie totale
85.89.20 ↔	Mammoplastie par plastie de lambeau microvascularisé et anastomosé, SAP	85.94.99 ↔	Ablation de prothèse mammaire, autre
85.89.21 ↔	Lambeau perforateur épigastrique inférieur profond (DIEP)	85.95 ↔	Insertion d'expanseur tissulaire au niveau du sein
85.89.22 ↔	Lambeau de l'artère épigastrique inférieure superficielle (SIEA)		

### Procédure J01-4

32.20 ↔	Excision de lésion ou de tissu du poumon par voie thoroscopique	32.42.14 ↔	Lobectomie pulmonaire chirurgicale ouverte, sans dissection radicale des ganglions, avec élargissement par bronchoplastie ainsi que par angioplastie
32.23 ↔	Excision ouverte de lésion ou de tissu du poumon	32.42.19 ↔	Lobectomie pulmonaire chirurgicale ouverte, sans dissection radicale des ganglions, autre
32.25 ↔	Ablation thoroscopique de lésion ou de tissu du poumon	32.42.20 ↔	Lobectomie pulmonaire chirurgicale ouverte, avec dissection radicale des ganglions, SAP
32.30 ↔	Réséction pulmonaire segmentaire anatomique par voie thoroscopique	32.42.21 ↔	Lobectomie pulmonaire chirurgicale ouverte, avec dissection radicale des ganglions, sans élargissement par bronchoplastie ou angioplastie
32.39 ↔	Réséction pulmonaire segmentaire anatomique autre et non spécifiée	32.42.22 ↔	Lobectomie pulmonaire chirurgicale ouverte, avec dissection radicale des ganglions, avec élargissement par bronchoplastie
32.41.00 ↔	Lobectomie pulmonaire par voie thoroscopique, SAP	32.42.23 ↔	Lobectomie pulmonaire chirurgicale ouverte, avec dissection radicale des ganglions, avec élargissement par angioplastie
32.41.10 ↔	Lobectomie pulmonaire par voie thoroscopique, sans mention de dissection radicale des ganglions, SAP	32.42.24 ↔	Lobectomie pulmonaire chirurgicale ouverte avec dissection radicale des ganglions, avec élargissement par bronchoplastie ainsi que par angioplastie
32.41.11 ↔	Lobectomie pulmonaire par voie thoroscopique, sans mention de dissection radicale des ganglions, sans élargissement par bronchoplastie ou angioplastie	32.42.29 ↔	Lobectomie pulmonaire chirurgicale ouverte, avec dissection radicale des ganglions, autre
32.41.12 ↔	Lobectomie pulmonaire par voie thoroscopique, sans mention de dissection radicale des ganglions, avec élargissement par bronchoplastie	32.42.30 ↔	Lobectomie pulmonaire avec élargissement
32.41.13 ↔	Lobectomie pulmonaire par voie thoroscopique, sans mention de dissection radicale des ganglions, avec élargissement par angioplastie	32.42.40 ↔	Lobectomie pulmonaire, bilobectomie, SAP
32.41.14 ↔	Lobectomie pulmonaire par voie thoroscopique, sans mention de dissection radicale des ganglions, avec élargissement par bronchoplastie et angioplastie	32.42.41 ↔	Lobectomie pulmonaire, bilobectomie, sans élargissement par bronchoplastie ou angioplastie
32.41.19 ↔	Lobectomie pulmonaire par voie thoroscopique, sans mention de dissection radicale des ganglions, autre	32.42.42 ↔	Lobectomie pulmonaire, bilobectomie, avec élargissement par bronchoplastie
32.41.20 ↔	Lobectomie pulmonaire par voie thoroscopique, avec dissection radicale des ganglions	32.42.43 ↔	Lobectomie pulmonaire, bilobectomie, avec élargissement par angioplastie
32.41.99 ↔	Lobectomie pulmonaire par voie thoroscopique, autre	32.42.44 ↔	Lobectomie pulmonaire, bilobectomie, avec élargissement par bronchoplastie et angioplastie
32.42.00 ↔	Lobectomie pulmonaire chirurgicale ouverte, SAP	32.42.49 ↔	Lobectomie pulmonaire, bilobectomie, autre
32.42.10 ↔	Lobectomie pulmonaire chirurgicale ouverte, sans dissection radicale des ganglions, SAP	32.42.99 ↔	Lobectomie pulmonaire chirurgicale ouverte, autre
32.42.11 ↔	Lobectomie pulmonaire chirurgicale ouverte, sans dissection radicale des ganglions, sans élargissement par bronchoplastie ou angioplastie	32.49 ↔	Lobectomie pulmonaire, autre
32.42.12 ↔	Lobectomie pulmonaire chirurgicale ouverte, sans dissection radicale des ganglions, avec élargissement par bronchoplastie	32.6 ↔	Dissection thoracique radicale
32.42.13 ↔	Lobectomie pulmonaire chirurgicale ouverte, sans dissection radicale des ganglions, avec élargissement par angioplastie	33.34.10 ↔	Thoracoplastie partielle
		33.34.20 ↔	Thoracoplastie complète
		33.34.99 ↔	Thoracoplastie, autre
		34.4X.22 ↔	Réséction partielle de lésion de la paroi thoracique, avec réparation
		34.4X.30 ↔	Réséction de lésion de la paroi thoracique, résection complète du sternum, SAP
		34.4X.31 ↔	Réséction de lésion de la paroi thoracique, résection complète du sternum, sans réparation
		34.4X.32 ↔	Réséction de lésion de la paroi thoracique, résection complète du sternum, avec réparation
		43.5 ↔	Gastrectomie partielle, avec anastomose œsophagienne

43.6X.00 ↔	Gastrectomie partielle, avec anastomose duodénale, SAP	50.27.11 ↔	Destruction locale de lésion ou de tissu du foie, par injection d'alcool, par chirurgie ouverte
43.6X.10 ↔	Résection du pylore avec anastomose duodénale	50.27.12 ↔	Destruction locale de lésion ou de tissu du foie, par thermothérapie induite à haute fréquence, par chirurgie ouverte
43.6X.20 ↔	Opération de Billroth I	50.27.13 ↔	Destruction locale de lésion ou de tissu du foie, par cryothérapie, par chirurgie ouverte
43.6X.99 ↔	Gastrectomie partielle, avec anastomose duodénale, autre	50.27.14 ↔	Destruction locale de lésion ou de tissu du foie, au laser, par chirurgie ouverte
43.70 ↔	Gastrectomie partielle, avec anastomose jéjunale et iléale, SAP	50.27.15 ↔	Destruction locale de lésion ou de tissu du foie, par électroporation irréversible, par chirurgie ouverte
43.71.11 ↔	Gastrectomie partielle (résection des 2/3) avec anastomose jéjunale	50.27.19 ↔	Destruction locale de lésion ou de tissu du foie, par chirurgie ouverte, autre
43.71.21 ↔	Gastrectomie partielle (résection des 4/5) avec anastomose jéjunale	50.27.21 ↔	Destruction locale de lésion ou de tissu du foie, par injection d'alcool, par laparoscopie
43.72.11 ↔	Gastrectomie partielle (résection des 2/3) avec anastomose iléale	50.27.22 ↔	Destruction locale de lésion ou de tissu du foie, par thermothérapie, par laparoscopie
43.72.21 ↔	Gastrectomie partielle (résection des 4/5) avec anastomose iléale	50.27.23 ↔	Destruction locale de lésion ou de tissu du foie, par cryothérapie, par laparoscopie
43.79 ↔	Gastrectomie partielle, avec anastomose jéjunale et iléale, autres	50.27.24 ↔	Destruction locale de lésion ou de tissu du foie, au laser, par laparoscopie
43.81 ↔	Gastrectomie partielle, avec transposition jéjunale	50.27.25 ↔	Destruction locale de lésion ou de tissu du foie, par électroporation irréversible, par laparoscopie
43.89.00 ↔	Autre gastrectomie partielle, SAP	50.27.29 ↔	Destruction locale de lésion ou de tissu du foie, par laparoscopie, autre
43.89.09 ↔	Autre gastrectomie partielle, autre	50.2A.11 ↔	Résection de kyste hépatique, par chirurgie ouverte
43.89.10 ↔	Résection segmentaire de l'estomac	50.2A.12 ↔	Résection de kyste hépatique, par laparoscopie
43.89.20 ↔	Dérivation bilio-pancréatique de l'estomac selon Scopinaro, technique à ciel ouvert	50.2A.21 ↔	Bisegmentectomie, par chirurgie ouverte
43.89.21 ↔	Dérivation bilio-pancréatique de l'estomac selon Scopinaro, par laparoscopie	50.2A.22 ↔	Bisegmentectomie, par laparoscopie
43.89.30 ↔	Dérivation bilio-pancréatique de l'estomac avec switch duodéal [BPD-DS], chirurgicale ouverte	50.2A.23 ↔	Hémihépatectomie gauche, par chirurgie ouverte
43.89.31 ↔	Dérivation bilio-pancréatique de l'estomac avec switch duodéal [BPD-DS], laparoscopique	50.2A.24 ↔	Hémihépatectomie gauche, par laparoscopie
43.89.40 ↔	Tubulisation gastrique (sleeve resection), technique à ciel ouvert	50.2A.25 ↔	Hémihépatectomie gauche étendue, par chirurgie ouverte
43.89.41 ↔	Tubulisation gastrique (sleeve resection), par laparoscopie	50.2A.26 ↔	Hémihépatectomie gauche étendue, par laparoscopie
43.89.42 ↔	Sleeve resection après mise en place d'un anneau gastrique, chirurgicale ouverte	50.2A.27 ↔	Hémihépatectomie droite, par chirurgie ouverte
43.89.43 ↔	Sleeve resection après mise en place d'un anneau gastrique, laparoscopique	50.2A.28 ↔	Hémihépatectomie droite, par laparoscopie
43.89.44 ↔	Re-sleeve resection, chirurgicale ouverte	50.2A.2A ↔	Hémihépatectomie droite étendue, par chirurgie ouverte
43.89.45 ↔	Re-sleeve resection, laparoscopique	50.2A.2B ↔	Hémihépatectomie droite étendue, par laparoscopie
43.89.50 ↔	Switch duodéal après sleeve resection (seconde intervention), technique à ciel ouvert	50.2A.2C ↔	Autre résection de plusieurs segments contigus, par chirurgie ouverte
43.89.51 ↔	Switch duodéal après sleeve resection (seconde intervention), par laparoscopie	50.2A.2D ↔	Autre résection de plusieurs segments contigus, par laparoscopie
43.89.61 ↔	Gastrectomie partielle avec gastro-gastrostomie	50.2B.11 ↔	Transsection hépatique et ligature de branches portales par chirurgie ouverte, 1ère étape ALPPS
43.91 ↔	Gastrectomie totale avec interposition intestinale	50.2B.12 ↔	Transsection hépatique et ligature de branches portales, par laparoscopie, 1ère étape ALPPS
43.99.00 ↔	Autre gastrectomie totale, SAP	50.2C.11 ↔	Bisegmentectomie, par chirurgie ouverte, pour don d'organe par une personne vivante
43.99.10 ↔	Gastrectomie résiduelle à la suite d'une intervention bariatrique, chirurgicale ouverte	50.2C.12 ↔	Bisegmentectomie, par laparoscopie, pour don d'organe par une personne vivante
43.99.11 ↔	Gastrectomie résiduelle à la suite d'une intervention bariatrique, laparoscopique	50.2C.13 ↔	Hémihépatectomie gauche, par chirurgie ouverte, pour don d'organe par une personne vivante
43.99.99 ↔	Autre gastrectomie totale, autre	50.2C.14 ↔	Hémihépatectomie gauche, par laparoscopie, pour don d'organe par une personne vivante
50.21.11 ↔	Fenestration d'un ou plusieurs kyste(s) hépatique(s), par chirurgie ouverte	50.2C.15 ↔	Hémihépatectomie droite, par chirurgie ouverte, pour don d'organe par une personne vivante
50.21.12 ↔	Fenestration d'un ou plusieurs kyste(s) hépatique(s), par laparoscopie	50.2C.16 ↔	Hémihépatectomie droite, par laparoscopie, pour don d'organe par une personne vivante
50.23.11 ↔	Excision locale de 1-2 foyers dans le foie, jusqu'à 4 cm de diamètre respectivement, par chirurgie ouverte	77.91.00 ↔	Ostectomie totale, clavicule, omoplate, côtes et sternum, SAP
50.23.12 ↔	Excision locale de 1-2 foyers dans le foie, au moins 1 foyer de plus de 4 cm de diamètre, par chirurgie ouverte	77.91.10 ↔	Ostectomie totale, omoplate et clavicule
50.23.13 ↔	Excision locale de 3 foyers et plus dans le foie, par chirurgie ouverte	77.91.11 ↔	Ostectomie totale, côte
50.25.11 ↔	Excision locale de 1-2 foyers dans le foie, jusqu'à 4 cm de diamètre respectivement, par laparoscopie	77.91.12 ↔	Ostectomie totale, côte cervicale
50.25.12 ↔	Excision locale de 1-2 foyers dans le foie, au moins 1 foyer de plus de 4 cm de diamètre, par laparoscopie	77.91.13 ↔	Ostectomie totale, sternum
50.25.13 ↔	Excision locale de 3 foyers et plus dans le foie, par laparoscopie	77.91.99 ↔	Ostectomie totale, clavicule, omoplate, côtes et sternum, autre

78.41.30 ↔	Autres réparations ou opérations plastiques osseuses, clavicule, omoplate, côtes et sternum, Implantation VEPTTR (vertical expandable prosthetic titanium rib)	7A.71.25 ↔	Fusion de vertèbres avec stabilisation de la colonne vertébrale, abord ventral, 5 segments
7A.42.11 ↔	Ostéosynthèse de vertèbres isolées, 1 vertèbre	7A.71.26 ↔	Fusion de vertèbres avec stabilisation de la colonne vertébrale, abord ventral, 6 segments
7A.42.12 ↔	Ostéosynthèse de vertèbres isolées, 2 vertèbres	7A.71.27 ↔	Fusion de vertèbres avec stabilisation de la colonne vertébrale, abord ventral, 7 segments
7A.42.13 ↔	Ostéosynthèse de vertèbres isolées, 3 vertèbres	7A.71.28 ↔	Fusion de vertèbres avec stabilisation de la colonne vertébrale, abord ventral, 8 segments
7A.42.14 ↔	Ostéosynthèse de vertèbres isolées, 4 vertèbres et plus	7A.71.2A ↔	Fusion de vertèbres avec stabilisation de la colonne vertébrale, abord ventral, 9 segments
7A.44.11 ↔	Cyphoplastie, 1 corps vertébral	7A.71.2B ↔	Fusion de vertèbres avec stabilisation de la colonne vertébrale, abord ventral, 10 segments
7A.44.12 ↔	Cyphoplastie, 2 corps vertébraux	7A.71.2C ↔	Fusion de vertèbres avec stabilisation de la colonne vertébrale, abord ventral, 11 segments
7A.44.13 ↔	Cyphoplastie, 3 corps vertébraux	7A.71.2D ↔	Fusion de vertèbres avec stabilisation de la colonne vertébrale, abord ventral, 12 segments
7A.44.14 ↔	Cyphoplastie, 4 corps vertébraux et plus	7A.71.2E ↔	Fusion de vertèbres avec stabilisation de la colonne vertébrale, abord ventral, 13 segments
7A.61.11 ↔	Implantation de prothèse partielle de disque intervertébral	7A.71.2F ↔	Fusion de vertèbres avec stabilisation de la colonne vertébrale, abord ventral, 14 segments et plus
7A.61.21 ↔	Implantation de prothèse partielle de disque intervertébral lors d'un remplacement de prothèse	7A.72.11 ↔	Stabilisation dynamique de la colonne vertébrale, abord dorsal et dorsolatéral, 1 segment
7A.62.11 ↔	Implantation de prothèse totale de disque intervertébral	7A.72.12 ↔	Stabilisation dynamique de la colonne vertébrale, abord dorsal et dorsolatéral, 2 segments
7A.62.21 ↔	Implantation de prothèse totale de disque intervertébral lors d'un remplacement de prothèse	7A.72.13 ↔	Stabilisation dynamique de la colonne vertébrale, abord dorsal et dorsolatéral, 3 segments
7A.63.11 ↔	Implantation de prothèse partielle de remplacement de corps vertébral	7A.72.14 ↔	Stabilisation dynamique de la colonne vertébrale, abord dorsal et dorsolatéral, 4 segments
7A.63.21 ↔	Implantation de prothèse partielle de remplacement de corps vertébral lors d'un remplacement de prothèse	7A.72.15 ↔	Stabilisation dynamique de la colonne vertébrale, abord dorsal et dorsolatéral, 5 segments
7A.64.11 ↔	Implantation de prothèse de remplacement de corps vertébral	7A.72.16 ↔	Stabilisation dynamique de la colonne vertébrale, abord dorsal et dorsolatéral, 6 segments
7A.64.21 ↔	Implantation de prothèse de remplacement de corps vertébral lors d'un remplacement de prothèse	7A.72.17 ↔	Stabilisation dynamique de la colonne vertébrale, abord dorsal et dorsolatéral, 7 segments
7A.65.11 ↔	Implantation de matériau de remplacement de corps vertébral	7A.72.18 ↔	Stabilisation dynamique de la colonne vertébrale, abord dorsal et dorsolatéral, 8 segments
7A.65.21 ↔	Implantation de matériau de remplacement de corps vertébral lors d'un remplacement d'implant	7A.72.1A ↔	Stabilisation dynamique de la colonne vertébrale, abord dorsal et dorsolatéral, 9 segments
7A.71.11 ↔	Fusion de vertèbres avec stabilisation de la colonne vertébrale, abord dorsal et dorsolatéral, 1 segment	7A.72.1B ↔	Stabilisation dynamique de la colonne vertébrale, abord dorsal et dorsolatéral, 10 segments
7A.71.12 ↔	Fusion de vertèbres avec stabilisation de la colonne vertébrale, abord dorsal et dorsolatéral, 2 segments	7A.72.1C ↔	Stabilisation dynamique de la colonne vertébrale, abord dorsal et dorsolatéral, 11 segments
7A.71.13 ↔	Fusion de vertèbres avec stabilisation de la colonne vertébrale, abord dorsal et dorsolatéral, 3 segments	7A.72.1D ↔	Stabilisation dynamique de la colonne vertébrale, abord dorsal et dorsolatéral, 12 segments
7A.71.14 ↔	Fusion de vertèbres avec stabilisation de la colonne vertébrale, abord dorsal et dorsolatéral, 4 segments	7A.72.1E ↔	Stabilisation dynamique de la colonne vertébrale, abord dorsal et dorsolatéral, 13 segments
7A.71.15 ↔	Fusion de vertèbres avec stabilisation de la colonne vertébrale, abord dorsal et dorsolatéral, 5 segments	7A.72.1F ↔	Stabilisation dynamique de la colonne vertébrale, abord dorsal et dorsolatéral, 14 segments et plus
7A.71.16 ↔	Fusion de vertèbres avec stabilisation de la colonne vertébrale, abord dorsal et dorsolatéral, 6 segments	7A.72.21 ↔	Stabilisation dynamique de la colonne vertébrale, abord ventral, 1 segment
7A.71.17 ↔	Fusion de vertèbres avec stabilisation de la colonne vertébrale, abord dorsal et dorsolatéral, 7 segments	7A.72.22 ↔	Stabilisation dynamique de la colonne vertébrale, abord ventral, 2 segments
7A.71.18 ↔	Fusion de vertèbres avec stabilisation de la colonne vertébrale, abord dorsal et dorsolatéral, 8 segments	7A.72.23 ↔	Stabilisation dynamique de la colonne vertébrale, abord ventral, 3 segments
7A.71.1A ↔	Fusion de vertèbres avec stabilisation de la colonne vertébrale, abord dorsal et dorsolatéral, 9 segments	7A.72.24 ↔	Stabilisation dynamique de la colonne vertébrale, abord ventral, 4 segments
7A.71.1B ↔	Fusion de vertèbres avec stabilisation de la colonne vertébrale, abord dorsal et dorsolatéral, 10 segments	7A.72.25 ↔	Stabilisation dynamique de la colonne vertébrale, abord ventral, 5 segments
7A.71.1C ↔	Fusion de vertèbres avec stabilisation de la colonne vertébrale, abord dorsal et dorsolatéral, 11 segments	7A.72.26 ↔	Stabilisation dynamique de la colonne vertébrale, abord ventral, 6 segments
7A.71.1D ↔	Fusion de vertèbres avec stabilisation de la colonne vertébrale, abord dorsal et dorsolatéral, 12 segments	7A.72.27 ↔	Stabilisation dynamique de la colonne vertébrale, abord ventral, 7 segments
7A.71.1E ↔	Fusion de vertèbres avec stabilisation de la colonne vertébrale, abord dorsal et dorsolatéral, 13 segments	7A.72.28 ↔	Stabilisation dynamique de la colonne vertébrale, abord ventral, 8 segments
7A.71.1F ↔	Fusion de vertèbres avec stabilisation de la colonne vertébrale, abord dorsal et dorsolatéral, 14 segments et plus	7A.72.2A ↔	Stabilisation dynamique de la colonne vertébrale, abord ventral, 9 segments
7A.71.21 ↔	Fusion de vertèbres avec stabilisation de la colonne vertébrale, abord ventral, 1 segment	7A.72.2B ↔	Stabilisation dynamique de la colonne vertébrale, abord ventral, 10 segments
7A.71.22 ↔	Fusion de vertèbres avec stabilisation de la colonne vertébrale, abord ventral, 2 segments	7A.72.2C ↔	Stabilisation dynamique de la colonne vertébrale, abord ventral, 11 segments
7A.71.23 ↔	Fusion de vertèbres avec stabilisation de la colonne vertébrale, abord ventral, 3 segments		
7A.71.24 ↔	Fusion de vertèbres avec stabilisation de la colonne vertébrale, abord ventral, 4 segments		

7A.72.2D ↔ Stabilisation dynamique de la colonne vertébrale, abord ventral, 12 segments	7A.74.24 ↔ Fusion de vertèbres pour correction de position, abord ventral, 4 segments
7A.72.2E ↔ Stabilisation dynamique de la colonne vertébrale, abord ventral, 13 segments	7A.74.25 ↔ Fusion de vertèbres pour correction de position, abord ventral, 5 segments
7A.72.2F ↔ Stabilisation dynamique de la colonne vertébrale, abord ventral, 14 segments et plus	7A.74.26 ↔ Fusion de vertèbres pour correction de position, abord ventral, 6 segments
7A.74.11 ↔ Fusion de vertèbres pour correction de position, abord dorsal et dorsolatéral, 1 segment	7A.74.27 ↔ Fusion de vertèbres pour correction de position, abord ventral, 7 segments
7A.74.12 ↔ Fusion de vertèbres pour correction de position, abord dorsal et dorsolatéral, 2 segments	7A.74.28 ↔ Fusion de vertèbres pour correction de position, abord ventral, 8 segments
7A.74.13 ↔ Fusion de vertèbres pour correction de position, abord dorsal et dorsolatéral, 3 segments	7A.74.2A ↔ Fusion de vertèbres pour correction de position, abord ventral, 9 segments
7A.74.14 ↔ Fusion de vertèbres pour correction de position, abord dorsal et dorsolatéral, 4 segments	7A.74.2B ↔ Fusion de vertèbres pour correction de position, abord ventral, 10 segments
7A.74.15 ↔ Fusion de vertèbres pour correction de position, abord dorsal et dorsolatéral, 5 segments	7A.74.2C ↔ Fusion de vertèbres pour correction de position, abord ventral, 11 segments
7A.74.16 ↔ Fusion de vertèbres pour correction de position, abord dorsal et dorsolatéral, 6 segments	7A.74.2D ↔ Fusion de vertèbres pour correction de position, abord ventral, 12 segments
7A.74.17 ↔ Fusion de vertèbres pour correction de position, abord dorsal et dorsolatéral, 7 segments	7A.74.2E ↔ Fusion de vertèbres pour correction de position, abord ventral, 13 segments
7A.74.18 ↔ Fusion de vertèbres pour correction de position, abord dorsal et dorsolatéral, 8 segments	7A.74.2F ↔ Fusion de vertèbres pour correction de position, abord ventral, 14 segments et plus
7A.74.1A ↔ Fusion de vertèbres pour correction de position, abord dorsal et dorsolatéral, 9 segments	7A.A2 ↔ Implantation de systèmes évolutifs ou expansifs, colonne vertébrale
7A.74.1B ↔ Fusion de vertèbres pour correction de position, abord dorsal et dorsolatéral, 10 segments	7A.A4.11 ↔ Matériel d'ostéosynthèse utilisé, colonne vertébrale, plaque(s), plaque(s)-crochet(s)
7A.74.1C ↔ Fusion de vertèbres pour correction de position, abord dorsal et dorsolatéral, 11 segments	7A.A4.12 ↔ Matériel d'ostéosynthèse utilisé, colonne vertébrale, agrafe(s)
7A.74.1D ↔ Fusion de vertèbres pour correction de position, abord dorsal et dorsolatéral, 12 segments	7A.A4.13 ↔ Matériel d'ostéosynthèse utilisé, colonne vertébrale, vis
7A.74.1E ↔ Fusion de vertèbres pour correction de position, abord dorsal et dorsolatéral, 13 segments	7A.A4.14 ↔ Matériel d'ostéosynthèse utilisé, colonne vertébrale, fil de Kirschner, cerclage, haubanage
7A.74.1F ↔ Fusion de vertèbres pour correction de position, abord dorsal et dorsolatéral, 14 segments et plus	7A.A4.15 ↔ Matériel d'ostéosynthèse utilisé, colonne vertébrale, système de vis à tige
7A.74.21 ↔ Fusion de vertèbres pour correction de position, abord ventral, 1 segment	7A.A4.16 ↔ Matériel d'ostéosynthèse utilisé, colonne vertébrale, système de vis à plaque
7A.74.22 ↔ Fusion de vertèbres pour correction de position, abord ventral, 2 segments	7A.A4.19 ↔ Matériel d'ostéosynthèse utilisé, colonne vertébrale, autre
7A.74.23 ↔ Fusion de vertèbres pour correction de position, abord ventral, 3 segments	

**ADRG J02****Transplantation de peau, plastie par lambeaux, lymphadénectomie étendue, transplantation de tissu avec anastomose microvasculaire ou traitement sous vide complexe ou intervention en plusieurs temps**

(Diagnostic principal dans le tableau J02-1 et (au moins un(e) Diagnostic dans le tableau J02-2 et Procédure dans le tableau J02-3)) ou Procédure dans le tableau J02-4 ou Procédure dans le tableau J02-5 ou Procédure dans le tableau J02-6 ou Traitement sous vide complexe ou Procédures opératoires complexes en plusieurs temps ou au moins quatre traitements, qui sont séparés au moins d'un jour dans dans [au moins quatre Procédures dans le tableau J02-7] et (définition du DRG (J03A) ou définition du DRG (J03B) ou définition du DRG (J08A))

**DRG J02A****Transplantation de peau, plastie par lambeaux, lymphadénectomie étendue, transplantation de tissu avec anastomose microvasculaire avec traitement sous vide complexe ou CC extrêmement sévères ou intervention complexe en plusieurs temps ou curiethérapie**

PCCL > 3 ou Traitement sous vide complexe ou Procédures opératoires complexes en plusieurs temps ou Procédure dans le tableau J02-8

## DRG J02B

**Transplantation de peau, plastie par lambeaux, lymphadénectomie étendue, transplantation de tissu avec anastomose microvasculaire ou intervention en plusieurs temps****Diagnostic principal J02-1**

B35.3	Teigne du pied	L89.31	Ulcère de décubitus de 4e degré: Extrémité supérieure
C43.7	Mélanome malin du membre inférieur, y compris la hanche	L89.32	Ulcère de décubitus de 4e degré: Apophyse épineuse
C44.7	Tumeur maligne: Peau du membre inférieur, y compris la hanche	L89.33	Ulcère de décubitus de 4e degré: Crête iliaque
D03.7	Mélanome in situ du membre inférieur, y compris la hanche	L89.34	Ulcère de décubitus de 4e degré: Sacrum
D04.7	Carcinoma in situ: Peau du membre inférieur, y compris la hanche	L89.35	Ulcère de décubitus de 4e degré: Ischion
D22.7	Nævus à mélanocytes du membre inférieur, y compris la hanche	L89.36	Ulcère de décubitus de 4e degré: Trochanter
D23.7	Tumeur bénigne: Peau du membre inférieur, y compris la hanche	L89.37	Ulcère de décubitus de 4e degré: Talon
L03.02	Phlegmon d'orteils	L89.38	Ulcère de décubitus de 4e degré: Autre localisation de l'extrémité inférieure
L03.10	Phlegmon de membre(s) supérieure(s)	L89.39	Ulcère de décubitus de 4e degré: Autre localisation et localisation non précisée
L03.11	Phlegmon de membre(s) inférieure(s)	L89.90	Décubitus, degré non précisé: Tête
L03.2	Phlegmon de la face	L89.91	Décubitus, degré non précisé: Extrémité supérieure
L03.3	Phlegmon du tronc	L89.92	Décubitus, degré non précisé: Apophyse épineuse
L03.8	Phlegmon d'autres localisations	L89.93	Décubitus, degré non précisé: Crête iliaque
L89.00	Ulcère de décubitus de 1er degré: Tête	L89.94	Décubitus, degré non précisé: Sacrum
L89.01	Ulcère de décubitus de 1er degré: Extrémité supérieure	L89.95	Décubitus, degré non précisé: Ischion
L89.02	Ulcère de décubitus de 1er degré: Apophyse épineuse	L89.96	Décubitus, degré non précisé: Trochanter
L89.03	Ulcère de décubitus de 1er degré: Crête iliaque	L89.97	Décubitus, degré non précisé: Talon
L89.04	Ulcère de décubitus de 1er degré: Sacrum	L89.98	Décubitus, degré non précisé: Autre localisation de l'extrémité inférieure
L89.05	Ulcère de décubitus de 1er degré: Ischion	L89.99	Décubitus, degré non précisé: Autre localisation et localisation non précisée
L89.06	Ulcère de décubitus de 1er degré: Trochanter	L97	Ulcère du membre inférieur, non classé ailleurs
L89.07	Ulcère de décubitus de 1er degré: Talon	Q82.00	Lymphoedème héréditaire du (des) membre(s) supérieur(s) et inférieur(s), stade I
L89.08	Ulcère de décubitus de 1er degré: Autre localisation de l'extrémité inférieure	Q82.01	Lymphoedème héréditaire du (des) membre(s) supérieur(s) et inférieur(s), stade II
L89.09	Ulcère de décubitus de 1er degré: Autre localisation et localisation non précisée	Q82.02	Lymphoedème héréditaire du (des) membre(s) supérieur(s) et inférieur(s), stade III
L89.10	Ulcère de décubitus de 2e degré: Tête	Q82.03	Lymphoedème héréditaire, autre localisation, stade I
L89.11	Ulcère de décubitus de 2e degré: Extrémité supérieure	Q82.04	Lymphoedème héréditaire, autre localisation, stade II
L89.12	Ulcère de décubitus de 2e degré: Apophyse épineuse	Q82.05	Lymphoedème héréditaire, autre localisation, stade III
L89.13	Ulcère de décubitus de 2e degré: Crête iliaque	Q82.08	Autre lymphoedème héréditaire
L89.14	Ulcère de décubitus de 2e degré: Sacrum	Q82.09	Lymphoedème héréditaire, sans précision
L89.15	Ulcère de décubitus de 2e degré: Ischion	S70.82	Autres lésions traumatiques superficielles de la hanche et de la cuisse: Formation de vésicules (non thermiques)
L89.16	Ulcère de décubitus de 2e degré: Trochanter	S70.83	Autres lésions traumatiques superficielles de la hanche et de la cuisse: Morsure ou piqûre d'insecte (non venimeuse)
L89.17	Ulcère de décubitus de 2e degré: Talon	S70.84	Autres lésions traumatiques superficielles de la hanche et de la cuisse: Corps étranger superficiel (écharde)
L89.18	Ulcère de décubitus de 2e degré: Autre localisation de l'extrémité inférieure	S70.9	Lésion traumatique superficielle de la hanche et de la cuisse, sans précision
L89.19	Ulcère de décubitus de 2e degré: Autre localisation et localisation non précisée	S80.82	Autres lésions traumatiques superficielles de la jambe: Formation de vésicules (non thermiques)
L89.20	Ulcère de décubitus de 3e degré: Tête	S80.83	Autres lésions traumatiques superficielles de la jambe: Morsure ou piqûre d'insecte (non venimeuse)
L89.21	Ulcère de décubitus de 3e degré: Extrémité supérieure	S80.84	Autres lésions traumatiques superficielles de la jambe: Corps étranger superficiel (écharde)
L89.22	Ulcère de décubitus de 3e degré: Apophyse épineuse	S90.82	Autres lésions traumatiques superficielles de la cheville et du pied: Formation de vésicules (non thermiques)
L89.23	Ulcère de décubitus de 3e degré: Crête iliaque	S90.83	Autres lésions traumatiques superficielles de la cheville et du pied: Morsure ou piqûre d'insecte (non venimeuse)
L89.24	Ulcère de décubitus de 3e degré: Sacrum		
L89.25	Ulcère de décubitus de 3e degré: Ischion		
L89.26	Ulcère de décubitus de 3e degré: Trochanter		
L89.27	Ulcère de décubitus de 3e degré: Talon		
L89.28	Ulcère de décubitus de 3e degré: Autre localisation de l'extrémité inférieure		
L89.29	Ulcère de décubitus de 3e degré: Autre localisation et localisation non précisée		
L89.30	Ulcère de décubitus de 4e degré: Tête		

590.84 Autres lésions traumatiques superficielles de la cheville et du pied: Corps étranger superficiel (écharde)

### Diagnostic J02-2

L03.01	Phlegmon de doigts	L89.23	Ulcère de décubitus de 3e degré: Crête iliaque
L03.02	Phlegmon d'orteils	L89.24	Ulcère de décubitus de 3e degré: Sacrum
L03.10	Phlegmon de membre(s) supérieure(s)	L89.25	Ulcère de décubitus de 3e degré: Ischion
L03.11	Phlegmon de membre(s) inférieure(s)	L89.26	Ulcère de décubitus de 3e degré: Trochanter
L03.2	Phlegmon de la face	L89.27	Ulcère de décubitus de 3e degré: Talon
L03.3	Phlegmon du tronc	L89.28	Ulcère de décubitus de 3e degré: Autre localisation de l'extrémité inférieure
L03.8	Phlegmon d'autres localisations	L89.29	Ulcère de décubitus de 3e degré: Autre localisation et localisation non précisée
L89.00	Ulcère de décubitus de 1er degré: Tête	L89.30	Ulcère de décubitus de 4e degré: Tête
L89.01	Ulcère de décubitus de 1er degré: Extrémité supérieure	L89.31	Ulcère de décubitus de 4e degré: Extrémité supérieure
L89.02	Ulcère de décubitus de 1er degré: Apophyse épineuse	L89.32	Ulcère de décubitus de 4e degré: Apophyse épineuse
L89.03	Ulcère de décubitus de 1er degré: Crête iliaque	L89.33	Ulcère de décubitus de 4e degré: Crête iliaque
L89.04	Ulcère de décubitus de 1er degré: Sacrum	L89.34	Ulcère de décubitus de 4e degré: Sacrum
L89.05	Ulcère de décubitus de 1er degré: Ischion	L89.35	Ulcère de décubitus de 4e degré: Ischion
L89.06	Ulcère de décubitus de 1er degré: Trochanter	L89.36	Ulcère de décubitus de 4e degré: Trochanter
L89.07	Ulcère de décubitus de 1er degré: Talon	L89.37	Ulcère de décubitus de 4e degré: Talon
L89.08	Ulcère de décubitus de 1er degré: Autre localisation de l'extrémité inférieure	L89.38	Ulcère de décubitus de 4e degré: Autre localisation de l'extrémité inférieure
L89.09	Ulcère de décubitus de 1er degré: Autre localisation et localisation non précisée	L89.39	Ulcère de décubitus de 4e degré: Autre localisation et localisation non précisée
L89.10	Ulcère de décubitus de 2e degré: Tête	L89.90	Décubitus, degré non précisé: Tête
L89.11	Ulcère de décubitus de 2e degré: Extrémité supérieure	L89.91	Décubitus, degré non précisé: Extrémité supérieure
L89.12	Ulcère de décubitus de 2e degré: Apophyse épineuse	L89.92	Décubitus, degré non précisé: Apophyse épineuse
L89.13	Ulcère de décubitus de 2e degré: Crête iliaque	L89.93	Décubitus, degré non précisé: Crête iliaque
L89.14	Ulcère de décubitus de 2e degré: Sacrum	L89.94	Décubitus, degré non précisé: Sacrum
L89.15	Ulcère de décubitus de 2e degré: Ischion	L89.95	Décubitus, degré non précisé: Ischion
L89.16	Ulcère de décubitus de 2e degré: Trochanter	L89.96	Décubitus, degré non précisé: Trochanter
L89.17	Ulcère de décubitus de 2e degré: Talon	L89.97	Décubitus, degré non précisé: Talon
L89.18	Ulcère de décubitus de 2e degré: Autre localisation de l'extrémité inférieure	L89.98	Décubitus, degré non précisé: Autre localisation de l'extrémité inférieure
L89.19	Ulcère de décubitus de 2e degré: Autre localisation et localisation non précisée	L89.99	Décubitus, degré non précisé: Autre localisation et localisation non précisée
L89.20	Ulcère de décubitus de 3e degré: Tête	L97	Ulcère du membre inférieur, non classé ailleurs
L89.21	Ulcère de décubitus de 3e degré: Extrémité supérieure	L98.3	Phlegmon à éosinophiles [Wells]
L89.22	Ulcère de décubitus de 3e degré: Apophyse épineuse	L98.4	Ulcérations chroniques de la peau, non classées ailleurs

### Procédure J02-3

08.89.10 ↔	Réparation de paupière, angle palpébral interne ou externe	27.56.99 ↔	Autre greffe de peau de la lèvre et de la bouche, autre
08.89.11 ↔	Réparation de paupière par suspension du sourcil	82.82 ↔	Réparation de main en pince de homard
08.89.12 ↔	Réparation de paupière par résection d'un prolapsus de graisse orbitaire	82.89.10 ↔	Plastie de gaine tendineuse de la main
08.89.13 ↔	Réparation de paupière par surfaçage au laser	82.89.11 ↔	Refixation osseuse de ligaments, carpe / métacarpe
08.89.14 ↔	Réparation de paupière par autre technique d'allongement de la paupière supérieure	82.89.12 ↔	Refixation osseuse d'autres ligaments de la main
08.89.15 ↔	Réparation de paupière par allongement de la paupière inférieure	82.89.13 ↔	Distraction des parties molles pour couverture d'articulation lors d'anomalies congénitales de la main
08.89.99 ↔	Autre réparation de paupière, autre	82.89.14 ↔	Radialisation lors d'anomalies congénitales de la main
27.56.10 ↔	Greffe de peau d'épaisseur partielle de la lèvre et de la bouche, non étendue	82.89.15 ↔	Résection de resserrements avec reconstruction plastique lors d'anomalies congénitales de la main
27.56.20 ↔	Greffe de peau d'épaisseur partielle de la lèvre et de la bouche, étendue	82.89.16 ↔	Transfert d'orteil à doigt
27.56.30 ↔	Hétéogreffe de peau à la lèvre, non étendue	83.43.10 ↔	Prélèvement de lambeau myocutané pour greffe
27.56.40 ↔	Hétéogreffe de peau à la lèvre, étendue	83.43.11 ↔	Prélèvement de lambeau ostéomyocutané ou ostéofasciocutané pour greffe
27.56.50 ↔	Homogreffe de peau à la lèvre, non étendue	83.43.12 ↔	Prélèvement d'autre lambeau microvascularisé et anastomosé de muscle ou de fascia pour greffe
27.56.60 ↔	Homogreffe de peau à la lèvre, étendue		



83.43.99 ↔	Excision (prélèvement) de muscle ou de fascia pour greffe, autre	86.6A.15 ↔	Greffe autologue de peau totale, non étendue, à l'avant-bras
83.82.10 ↔	Greffe de fascia, tête et cou	86.6A.17 ↔	Greffe autologue de peau totale, non étendue, à la paroi thoracique et au dos
83.82.11 ↔	Greffe de fascia, épaule et aisselle	86.6A.18 ↔	Greffe autologue de peau totale, non étendue, à l'abdomen et à l'aîne
83.82.12 ↔	Greffe de fascia, bras et coude	86.6A.1A ↔	Greffe autologue de peau totale, non étendue, aux fesses
83.82.13 ↔	Greffe de fascia, avant-bras	86.6A.1B ↔	Greffe autologue de peau totale, non étendue, à la cuisse et au genou
83.82.14 ↔	Greffe de fascia, paroi thoracique, abdomen et dos	86.6A.1C ↔	Greffe autologue de peau totale, non étendue, à la jambe
83.82.15 ↔	Greffe de fascia, région inguino-génitale et fesses	86.6A.1D ↔	Greffe autologue de peau totale, non étendue, au pied
83.82.16 ↔	Greffe de fascia, membre inférieur	86.6A.21 ↔	Greffe autologue de peau totale, étendue, à la tête
83.82.19 ↔	Greffe de fascia, autre site	86.6A.22 ↔	Greffe autologue de peau totale, étendue, au cou
83.82.20 ↔	Greffe de lambeau musculaire ou fascial local, tête et cou	86.6A.23 ↔	Greffe autologue de peau totale, étendue, à l'épaule et à l'aisselle
83.82.21 ↔	Greffe de lambeau musculaire ou fascial local, épaule et aisselle	86.6A.24 ↔	Greffe autologue de peau totale, étendue, au bras et au coude
83.82.22 ↔	Greffe de lambeau musculaire ou fascial local, bras et coude	86.6A.25 ↔	Greffe autologue de peau totale, étendue, à l'avant-bras
83.82.23 ↔	Greffe de lambeau musculaire ou fascial local, avant-bras	86.6A.27 ↔	Greffe autologue de peau totale, étendue, à la paroi thoracique et au dos
83.82.24 ↔	Greffe de lambeau musculaire ou fascial local, paroi thoracique, abdomen et dos	86.6A.28 ↔	Greffe autologue de peau totale, étendue, à l'abdomen et à l'aîne
83.82.25 ↔	Greffe de lambeau musculaire ou fascial local, région inguino-génitale et fesses	86.6A.2A ↔	Greffe autologue de peau totale, étendue, aux fesses
83.82.26 ↔	Greffe de lambeau musculaire ou fascial local, membre inférieur	86.6A.2B ↔	Greffe autologue de peau totale, étendue, à la cuisse et au genou
83.82.29 ↔	Greffe de lambeau musculaire ou fascial local, autre site	86.6A.2C ↔	Greffe autologue de peau totale, étendue, à la jambe
83.82.30 ↔	Greffe de lambeau ostéomyocutané ou ostéofasciocutané, tête et cou	86.6A.2D ↔	Greffe autologue de peau totale, étendue, au pied
83.82.31 ↔	Greffe de lambeau ostéomyocutané ou ostéofasciocutané, épaule et aisselle	86.6B.16 ↔	Greffe autologue de peau d'épaisseur partielle, non étendue, à la main
83.82.32 ↔	Greffe de lambeau ostéomyocutané ou ostéofasciocutané, bras et coude	86.6B.26 ↔	Greffe autologue de peau d'épaisseur partielle, étendue, à la main
83.82.33 ↔	Greffe de lambeau ostéomyocutané ou ostéofasciocutané, avant-bras	86.6D.11 ↔	Révision d'une greffe de peau libre et d'un remplacement permanent de la peau, à la tête
83.82.34 ↔	Greffe de lambeau ostéomyocutané ou ostéofasciocutané, paroi thoracique, abdomen et dos	86.6D.16 ↔	Révision d'une greffe de peau libre et d'un remplacement permanent de la peau, à la main
83.82.35 ↔	Greffe de lambeau ostéomyocutané ou ostéofasciocutané, région inguino-génitale et fesses	86.6D.1D ↔	Révision d'une greffe de peau libre et d'un remplacement permanent de la peau, au pied
83.82.36 ↔	Greffe de lambeau ostéomyocutané ou ostéofasciocutané, membre inférieur	86.6D.1E ↔	Révision d'une greffe de peau libre et d'un remplacement permanent de la peau, autre site
83.82.39 ↔	Greffe de lambeau ostéomyocutané ou ostéofasciocutané, autre site	86.7A.21 ↔	Plastie d'avancement, étendue, à la tête
83.82.40 ↔	Greffe d'autre lambeau microvascularisé et anastomosé de muscle ou de fascia, tête et cou	86.7A.26 ↔	Plastie d'avancement, étendue, à la main
83.82.41 ↔	Greffe d'autre lambeau microvascularisé et anastomosé de muscle ou de fascia, épaule et aisselle	86.7A.2D ↔	Plastie d'avancement, étendue, au pied
83.82.42 ↔	Greffe d'autre lambeau microvascularisé et anastomosé de muscle ou de fascia, bras et coude	86.7A.2E ↔	Plastie d'avancement, étendue, autre site
83.82.43 ↔	Greffe d'autre lambeau microvascularisé et anastomosé de muscle ou de fascia, avant-bras	86.7A.31 ↔	Plastie de glissement-rotation, non étendue, à la tête
83.82.44 ↔	Greffe d'autre lambeau microvascularisé et anastomosé de muscle ou de fascia, paroi thoracique, abdomen et dos	86.7A.36 ↔	Plastie de glissement-rotation, non étendue, à la main
83.82.45 ↔	Greffe d'autre lambeau microvascularisé et anastomosé de muscle ou de fascia, région inguino-génitale et fesses	86.7A.3D ↔	Plastie de glissement-rotation, non étendue, au pied
83.82.46 ↔	Greffe d'autre lambeau microvascularisé et anastomosé de muscle ou de fascia, membre inférieur	86.7A.3E ↔	Plastie de glissement-rotation, non étendue, autre site
83.82.47 ↔	Greffe d'autre lambeau microvascularisé et anastomosé de muscle ou de fascia, autre site	86.7A.41 ↔	Plastie de glissement-rotation, étendue, à la tête
83.82.99 ↔	Greffe de muscle ou de fascia, autre	86.7A.46 ↔	Plastie de glissement-rotation, étendue, à la main
86.6A.11 ↔	Greffe autologue de peau totale, non étendue, à la tête	86.7A.4D ↔	Plastie de glissement-rotation, étendue, au pied
86.6A.12 ↔	Greffe autologue de peau totale, non étendue, au cou	86.7A.4E ↔	Plastie de glissement-rotation, étendue, autre site
86.6A.13 ↔	Greffe autologue de peau totale, non étendue, à l'épaule et à l'aisselle	86.7A.51 ↔	Plastie de transposition (VY), non étendue, à la tête
86.6A.14 ↔	Greffe autologue de peau totale, non étendue, au bras et au coude	86.7A.56 ↔	Plastie de transposition (VY), non étendue, à la main
		86.7A.5D ↔	Plastie de transposition (VY), non étendue, au pied
		86.7A.5E ↔	Plastie de transposition (VY), non étendue, autre site
		86.7A.61 ↔	Plastie de transposition (VY), étendue, à la tête
		86.7A.66 ↔	Plastie de transposition (VY), étendue, à la main
		86.7A.6D ↔	Plastie de transposition (VY), étendue, au pied
		86.7A.6E ↔	Plastie de transposition (VY), étendue, autre site
		86.7A.71 ↔	Plastie de lambeau insulaire, non étendue, à la tête
		86.7A.76 ↔	Plastie de lambeau insulaire, non étendue, à la main
		86.7A.7D ↔	Plastie de lambeau insulaire, non étendue, au pied
		86.7A.7E ↔	Plastie de lambeau insulaire, non étendue, autre site
		86.7A.81 ↔	Plastie de lambeau insulaire, étendue, à la tête
		86.7A.86 ↔	Plastie de lambeau insulaire, étendue, à la main

86.7A.8D ↔	Plastie de lambeau insulaire, étendue, au pied	86.7E.21 ↔	Révision de plastie régionale à lambeau pédiculé, à la tête
86.7A.8E ↔	Plastie de lambeau insulaire, étendue, autre site	86.7E.26 ↔	Révision de plastie régionale à lambeau pédiculé, à la main
86.7A.91 ↔	Plastie de lambeau locale de peau et de tissu sous-cutané, autres, à la tête	86.7E.2D ↔	Révision de plastie régionale à lambeau pédiculé, au pied
86.7A.96 ↔	Plastie de lambeau locale de peau et de tissu sous-cutané, autres, à la main	86.7E.2E ↔	Révision de plastie régionale à lambeau pédiculé, autre site
86.7A.9D ↔	Plastie de lambeau locale de peau et de tissu sous-cutané, autres, au pied	86.7E.31 ↔	Révision de plastie de lambeau pédiculé à distance, à la tête
86.7A.9E ↔	Plastie de lambeau locale de peau et de tissu sous-cutané, autres, autre site	86.7E.36 ↔	Révision de plastie de lambeau pédiculé à distance, à la main
86.7A.B6 ↔	Plastie en Z, étendue, à la main	86.7E.3D ↔	Révision de plastie de lambeau pédiculé à distance, au pied
86.7A.D6 ↔	Plastie en W, étendue, à la main	86.7E.3E ↔	Révision de plastie de lambeau pédiculé à distance, autre site
86.7B.11 ↔	Plastie régionale à lambeau pédiculé, à la tête	86.7E.41 ↔	Révision de plastie à lambeau libre microvascularisé et anastomosé, à la tête
86.7B.12 ↔	Plastie régionale à lambeau pédiculé, au cou	86.7E.46 ↔	Révision de plastie à lambeau libre microvascularisé et anastomosé, à la main
86.7B.13 ↔	Plastie régionale à lambeau pédiculé, à l'épaule et à l'aisselle	86.7E.4D ↔	Révision de plastie avec lambeau libre microvascularisé et anastomosé, au pied
86.7B.14 ↔	Plastie régionale à lambeau pédiculé, au bras et au coude	86.7E.4E ↔	Révision de plastie à lambeau libre microvascularisé et anastomosé, autre site
86.7B.15 ↔	Plastie régionale à lambeau pédiculé, à l'avant-bras	86.88.A1 ↔	Couverture de tissu mou par des kératinocytes obtenus en culture, non étendue, à la tête
86.7B.16 ↔	Plastie régionale à lambeau pédiculé, à la main	86.88.A6 ↔	Couverture de tissu mou par des kératinocytes obtenus en culture, non étendue, à la main
86.7B.17 ↔	Plastie régionale à lambeau pédiculé, à la paroi thoracique et au dos	86.88.AD ↔	Couverture de tissu mou par des kératinocytes obtenus en culture, non étendue, au pied
86.7B.18 ↔	Plastie régionale à lambeau pédiculé, à l'abdomen et à l'aîne	86.88.AE ↔	Couverture de tissu mou par des kératinocytes obtenus en culture, non étendue, autre site
86.7B.1A ↔	Plastie régionale à lambeau pédiculé, aux fesses	86.88.B1 ↔	Couverture de tissu mou par des kératinocytes obtenus en culture, étendue, à la tête
86.7B.1B ↔	Plastie régionale à lambeau pédiculé, à la cuisse et au genou	86.88.B6 ↔	Couverture de tissu mou par des kératinocytes obtenus en culture, étendue, à la main
86.7B.1C ↔	Plastie régionale à lambeau pédiculé, à la jambe	86.88.BD ↔	Couverture de tissu mou par des kératinocytes obtenus en culture, étendue, au pied
86.7B.1D ↔	Plastie régionale à lambeau pédiculé, au pied	86.88.BE ↔	Couverture de tissu mou par des kératinocytes obtenus en culture, étendue, autre site
86.7C.11 ↔	Plastie à lambeau pédiculé à distance, à la tête	86.88.D1 ↔	Couverture temporaire de tissu mou par du matériel alloplastique, étendu, à la tête
86.7C.12 ↔	Plastie à lambeau pédiculé à distance, au cou	86.88.D6 ↔	Couverture temporaire de tissu mou par du matériel alloplastique, étendu, à la main
86.7C.13 ↔	Plastie à lambeau pédiculé à distance, à l'épaule et à l'aisselle	86.88.DD ↔	Couverture temporaire de tissu mou par du matériel alloplastique, étendu, au pied
86.7C.14 ↔	Plastie à lambeau pédiculé à distance, au bras et au coude	86.88.E1 ↔	Couverture temporaire de tissu mou par de la peau allogénique, non étendu, à la tête
86.7C.15 ↔	Plastie à lambeau pédiculé à distance, à l'avant-bras	86.88.E6 ↔	Couverture temporaire de tissu mou par de la peau allogénique, non étendu, à la main
86.7C.16 ↔	Plastie à lambeau pédiculé à distance, à la main	86.88.ED ↔	Couverture temporaire de tissu mou par de la peau allogénique, non étendu, au pied
86.7C.17 ↔	Plastie à lambeau pédiculé à distance, à la paroi thoracique et au dos	86.88.F1 ↔	Couverture temporaire de tissu mou par de la peau allogénique, étendu, à la tête
86.7C.18 ↔	Plastie à lambeau pédiculé à distance, à l'abdomen et à l'aîne	86.88.F6 ↔	Couverture temporaire de tissu mou par de la peau allogénique, étendu, à la main
86.7C.1A ↔	Plastie à lambeau pédiculé à distance, aux fesses	86.88.FD ↔	Couverture temporaire de tissu mou par de la peau allogénique, étendu, au pied
86.7C.1B ↔	Plastie à lambeau pédiculé à distance, à la cuisse et au genou	86.88.G1 ↔	Couverture temporaire de tissu mou par de la peau xénogénique, non étendu, à la tête
86.7C.1C ↔	Plastie à lambeau pédiculé à distance, à la jambe	86.88.G6 ↔	Couverture temporaire de tissu mou par de la peau xénogénique, non étendu, à la main
86.7C.1D ↔	Plastie à lambeau pédiculé à distance, au pied	86.88.GD ↔	Couverture temporaire de tissu mou par de la peau xénogénique, non étendu, au pied
86.7D.11 ↔	Plastie à lambeau libre microvascularisé et anastomosé, à la tête	86.88.H1 ↔	Couverture temporaire de tissu mou par de la peau xénogénique, étendu, à la tête
86.7D.12 ↔	Plastie à lambeau libre microvascularisé et anastomosé, au cou	86.88.H6 ↔	Couverture temporaire de tissu mou par de la peau xénogénique, étendu, à la main
86.7D.13 ↔	Plastie à lambeau libre microvascularisé et anastomosé, à l'épaule et à l'aisselle	86.88.HD ↔	Couverture temporaire de tissu mou par de la peau xénogénique, étendu, au pied
86.7D.14 ↔	Plastie à lambeau libre microvascularisé et anastomosé, au bras et au coude	86.91 ↔	Excision de peau pour greffe
86.7D.15 ↔	Plastie à lambeau libre microvascularisé et anastomosé, à l'avant-bras		
86.7D.16 ↔	Plastie à lambeau libre microvascularisé et anastomosé, à la main		
86.7D.17 ↔	Plastie à lambeau libre microvascularisé et anastomosé, à la paroi thoracique et au dos		
86.7D.18 ↔	Plastie à lambeau libre microvascularisé et anastomosé, à l'abdomen et à l'aîne		
86.7D.1A ↔	Plastie à lambeau libre microvascularisé et anastomosé, aux fesses		
86.7D.1B ↔	Plastie à lambeau libre microvascularisé et anastomosé, à la cuisse et au genou		
86.7D.1C ↔	Plastie à lambeau libre microvascularisé et anastomosé, à la jambe		
86.7D.1D ↔	Plastie à lambeau libre microvascularisé et anastomosé, au pied		

- 86.93.09 ↔ Insertion d'expandeur tissulaire, autre  
 86.93.21 ↔ Insertion d'expandeur tissulaire, à la tête  
 86.93.26 ↔ Insertion d'expandeur tissulaire, à la main  
 86.93.2D ↔ Insertion d'expandeur tissulaire, au pied  
 86.93.2E ↔ Insertion d'expandeur tissulaire, autre site  
 86.A2.11 ↔ Couverture temporaire de tissu mou par membrane résorbable par dégradation hydrolytique, non étendu, à la tête  
 86.A2.16 ↔ Couverture temporaire de tissu mou par membrane résorbable par dégradation hydrolytique, non étendu, à la main  
 86.A2.1D ↔ Couverture temporaire de tissu mou par membrane résorbable par dégradation hydrolytique, non étendu, au pied  
 86.A2.21 ↔ Couverture temporaire de tissu mou par membrane résorbable par dégradation hydrolytique, étendu, à la tête  
 86.A2.26 ↔ Couverture temporaire de tissu mou par membrane résorbable par dégradation hydrolytique, étendu, à la main  
 86.A2.2D ↔ Couverture temporaire de tissu mou par membrane résorbable par dégradation hydrolytique, étendu, au pied

#### Procédure J02-4

- 40.41.00 ↔ Dissection radicale des ganglions lymphatiques cervicaux, SAP  
 40.41.10 ↔ Dissection sélective (fonctionnelle) des ganglions lymphatiques cervicaux, abord supraomohyoïde (régions I-III)  
 40.41.11 ↔ Dissection sélective (fonctionnelle) des ganglions lymphatiques cervicaux, abord latéral (régions II-IV)  
 40.41.12 ↔ Dissection sélective (fonctionnelle) des ganglions lymphatiques cervicaux, abord antérolatéral (régions I-IV)  
 40.41.13 ↔ Dissection sélective (fonctionnelle) des ganglions lymphatiques cervicaux, abord postérolatéral (régions II-V)  
 40.41.14 ↔ Dissection sélective (fonctionnelle) des ganglions lymphatiques cervicaux, abord central (région VI)  
 40.41.20 ↔ Dissection radicale des ganglions lymphatiques cervicaux (incl. modification)  
 40.41.21 ↔ Dissection radicale étendue des ganglions lymphatiques cervicaux  
 40.41.99 ↔ Dissection radicale des ganglions lymphatiques cervicaux, autre

#### Procédure J02-5

- 16.98.11 ↔ Réparation de paroi orbitaire par lambeau microvasculaire  
 18.71.14 ↔ Reconstruction du pavillon de l'oreille, partielle, avec lambeau microvasculaire  
 18.71.24 ↔ Reconstruction du pavillon de l'oreille, totale, avec lambeau microvasculaire  
 25.2X.14 ↔ Glossectomie partielle, par voie transorale, reconstruction avec greffon libre microvascularisé et anastomosé  
 25.2X.24 ↔ Glossectomie partielle, par voie transmandibulaire, reconstruction avec greffon libre microvascularisé et anastomosé  
 25.2X.34 ↔ Pelviglossectomie, par voie transorale, reconstruction avec greffon libre microvascularisé et anastomosé  
 25.2X.44 ↔ Pelviglossectomie, par voie transmandibulaire, reconstruction avec greffon libre microvascularisé et anastomosé  
 25.2X.54 ↔ Pelviglossomandibulectomie, reconstruction avec greffon libre microvascularisé et anastomosé  
 25.3X.14 ↔ Glossectomie totale, par voie transorale, reconstruction avec greffon libre microvascularisé et anastomosé  
 25.3X.24 ↔ Glossectomie totale, par voie transmandibulaire, reconstruction avec greffon libre microvascularisé et anastomosé  
 25.3X.34 ↔ Pelviglossectomie totale, par voie transorale, reconstruction avec greffon libre microvascularisé et anastomosé  
 25.3X.44 ↔ Pelviglossectomie totale, par voie transmandibulaire, reconstruction avec greffon libre microvascularisé et anastomosé  
 25.3X.54 ↔ Pelviglossomandibulectomie totale, reconstruction avec greffon libre microvascularisé et anastomosé  
 25.4X.14 ↔ Glossectomie radicale, par voie transorale, reconstruction avec greffon libre microvascularisé et anastomosé  
 25.4X.24 ↔ Glossectomie radicale, par voie transmandibulaire, reconstruction avec greffon libre microvascularisé et anastomosé  
 25.4X.34 ↔ Pelviglossectomie radicale, par voie transorale, reconstruction avec greffon libre microvascularisé et anastomosé  
 25.4X.44 ↔ Pelviglossectomie radicale, par voie transmandibulaire, reconstruction avec greffon libre microvascularisé et anastomosé  
 25.4X.54 ↔ Pelviglossomandibulectomie radicale, reconstruction avec greffon libre microvascularisé et anastomosé  
 27.57.10 ↔ Attachement de greffon libre microvascularisé et anastomosé à la lèvre et à la bouche  
 27.59.40 ↔ Autre réparation plastique de la lèvre et de la bouche avec attachement de greffon libre microvascularisé et anastomosé  
 29.33.12 ↔ Pharyngectomie partielle, reconstruction avec greffon libre microvascularisé et anastomosé  
 29.33.21 ↔ Pharyngectomie totale, reconstruction avec greffon libre microvascularisé et anastomosé, greffon intestinal libre ou anastomose oeso-gastrique  
 29.4X.12 ↔ Réparation plastique du pharynx, avec greffon microvascularisé et anastomosé, greffon intestinal ou anastomose oeso-gastrique  
 30.3X.15 ↔ Laryngectomie complète, reconstruction avec greffon libre microvascularisé et anastomosé  
 30.4X.15 ↔ Laryngectomie radicale avec pharyngectomie, reconstruction avec greffon libre microvascularisé et anastomosé  
 30.4X.25 ↔ Laryngectomie radicale avec pharyngectomie et résection thyroïdienne, reconstruction avec greffon libre microvascularisé et anastomosé

76.31.20 ↔	Mandibulectomie partielle et reconstruction avec transplant microvascularisé et anastomosé	83.82.40 ↔	Grefe d'autre lambeau microvascularisé et anastomosé de muscle ou de fascia, tête et cou
76.39.10 ↔	Ostectomie partielle d'autre os de la face, reconstruction avec transplant microvascularisé et anastomosé	83.82.41 ↔	Grefe d'autre lambeau microvascularisé et anastomosé de muscle ou de fascia, épaule et aisselle
76.41.10 ↔	Mandibulectomie totale et reconstruction simultanée, reconstruction avec transplant microvascularisé et anastomosé	83.82.42 ↔	Grefe d'autre lambeau microvascularisé et anastomosé de muscle ou de fascia, bras et coude
76.43.10 ↔	Autre reconstruction de la mandibule avec transplant microvascularisé et anastomosé	83.82.43 ↔	Grefe d'autre lambeau microvascularisé et anastomosé de muscle ou de fascia, avant-bras
76.44.10 ↔	Ostectomie totale d'autre os de la face, reconstruction avec transplant microvascularisé et anastomosé	83.82.44 ↔	Grefe d'autre lambeau microvascularisé et anastomosé de muscle ou de fascia, paroi thoracique, abdomen et dos
76.46.10 ↔	Autre reconstruction d'autre os de la face avec transplant microvascularisé et anastomosé	83.82.45 ↔	Grefe d'autre lambeau microvascularisé et anastomosé de muscle ou de fascia, région inguino-génitale et fesses
78.01.10 ↔	Grefe osseuse, clavicule et omoplate, fragment à pédicule vascularisé avec anastomoses microvasculaires	83.82.46 ↔	Grefe d'autre lambeau microvascularisé et anastomosé de muscle ou de fascia, membre inférieur
78.02.10 ↔	Grefe osseuse, humérus, fragment à pédicule vascularisé avec anastomoses microvasculaires	83.82.47 ↔	Grefe d'autre lambeau microvascularisé et anastomosé de muscle ou de fascia, autre site
78.03.10 ↔	Grefe osseuse, radius et cubitus, fragment à pédicule vascularisé avec anastomoses microvasculaires	85.89.21 ↔	Lambeau perforateur épigastrique inférieur profond (DIEP)
78.04.10 ↔	Grefe osseuse, os du carpe et du métacarpe, fragment à pédicule vascularisé avec anastomoses microvasculaires	85.89.22 ↔	Lambeau de l'artère épigastrique inférieure superficielle (SIEA)
78.05.10 ↔	Grefe osseuse, fémur, fragment à pédicule vascularisé avec anastomoses microvasculaires	85.89.24 ↔	Lambeau perforateur de l'artère glutéale supérieure (S-GAP)
78.06.10 ↔	Grefe osseuse, rotule, fragment à pédicule vascularisé avec anastomoses microvasculaires	85.89.25 ↔	Lambeau perforateur de l'artère glutéale inférieure (I-GAP)
78.07.10 ↔	Grefe osseuse, tibia, fragment à pédicule vascularisé avec anastomoses microvasculaires	86.7D.11 ↔	Plastie à lambeau libre microvascularisé et anastomosé, à la tête
78.07.20 ↔	Grefe osseuse, péroné, fragment à pédicule vascularisé avec anastomoses microvasculaires	86.7D.12 ↔	Plastie à lambeau libre microvascularisé et anastomosé, au cou
78.08.10 ↔	Grefe osseuse, os du tarse et du métatarse, fragment à pédicule vascularisé avec anastomoses microvasculaires	86.7D.13 ↔	Plastie à lambeau libre microvascularisé et anastomosé, à l'épaule et à l'aisselle
78.09.10 ↔	Grefe osseuse, phalanges de la main, fragment à pédicule vascularisé avec anastomoses microvasculaires	86.7D.14 ↔	Plastie à lambeau libre microvascularisé et anastomosé, au bras et au coude
78.09.30 ↔	Grefe osseuse, os du bassin, fragment à pédicule vascularisé avec anastomoses microvasculaires	86.7D.15 ↔	Plastie à lambeau libre microvascularisé et anastomosé, à l'avant-bras
78.09.40 ↔	Grefe osseuse, phalanges du pied, fragment à pédicule vascularisé avec anastomoses microvasculaires	86.7D.16 ↔	Plastie à lambeau libre microvascularisé et anastomosé, à la main
78.09.90 ↔	Grefe osseuse, autre site spécifié, sauf os de la face, fragment à pédicule vascularisé avec anastomoses microvasculaires	86.7D.17 ↔	Plastie à lambeau libre microvascularisé et anastomosé, à la paroi thoracique et au dos
7A.51.12 ↔	Grefe osseuse, colonne vertébrale, fragment à pédicule vascularisé avec anastomoses microvasculaires	86.7D.18 ↔	Plastie à lambeau libre microvascularisé et anastomosé, à l'abdomen et à l'aîne
83.43.12 ↔	Prélèvement d'autre lambeau microvascularisé et anastomosé de muscle ou de fascia pour greffe	86.7D.1A ↔	Plastie à lambeau libre microvascularisé et anastomosé, aux fesses
		86.7D.1B ↔	Plastie à lambeau libre microvascularisé et anastomosé, à la cuisse et au genou
		86.7D.1C ↔	Plastie à lambeau libre microvascularisé et anastomosé, à la jambe
		86.7D.1D ↔	Plastie à lambeau libre microvascularisé et anastomosé, au pied

### Procédure J02-6

85.89.10 ↔	Mammoplastie par lambeau myocutané libre	85.89.23 ↔	Plastie de lambeau musculo-cutané de gracilis
85.89.14 ↔	Mammoplastie par transplant (lambeau) myocutané pédiculé	85.89.24 ↔	Lambeau perforateur de l'artère glutéale supérieure (S-GAP)
85.89.20 ↔	Mammoplastie par plastie de lambeau microvascularisé et anastomosé, SAP	85.89.25 ↔	Lambeau perforateur de l'artère glutéale inférieure (I-GAP)
85.89.21 ↔	Lambeau perforateur épigastrique inférieur profond (DIEP)	85.89.29 ↔	Mammoplastie par plastie de lambeau microvascularisé et anastomosé, autre
85.89.22 ↔	Lambeau de l'artère épigastrique inférieure superficielle (SIEA)		

**Procédure J02-7**

- 86.2A.21 †↔ Débridement chirurgical, étendue modérée, à la tête  
 86.2A.26 †↔ Débridement chirurgical, étendue modérée, à la main  
 86.2A.2D †↔ Débridement chirurgical, étendue modérée, au pied  
 86.2A.2E †↔ Débridement chirurgical, étendue modérée, autre site  
 86.2A.31 †↔ Débridement chirurgical, étendue grande, à la tête  
 86.2A.36 †↔ Débridement chirurgical, étendue grande, à la main  
 86.2A.3D †↔ Débridement chirurgical, étendue grande, au pied  
 86.2A.3E †↔ Débridement chirurgical, étendue grande, autre site  
 86.A1.12 †↔ Nécrosectomie épifasciale ou excision tangentielle après brûlure et lésion corrosive  
 86.A2.00 †↔ Couverture temporaire particulière de tissu mou après brûlure et lésion corrosive, SAP  
 86.A2.09 †↔ Couverture temporaire particulière de tissu mou après brûlure et lésion corrosive, autres

**Procédure J02-8**

- 92.20 ↔ Perfusion d'isotope radioactif liquide  
 92.21.00 ↔ Radiothérapie superficielle: SAP  
 92.21.01 ↔ Radiothérapie superficielle: jusqu'à 2 champs d'irradiation  
 92.21.02 ↔ Radiothérapie superficielle: plus de 2 champs d'irradiation  
 92.22.00 ↔ Radiothérapie en orthovoltage: SAP  
 92.22.01 ↔ Radiothérapie en orthovoltage: jusqu'à 2 champs d'irradiation  
 92.22.02 ↔ Radiothérapie en orthovoltage: plus de 2 champs d'irradiation  
 92.22.11 ↔ Radiothérapie peropératoire par rayons X, jusqu'à 300 kV  
 92.22.12 ↔ Radiothérapie peropératoire par rayons X, 300 kV - < 1 MV  
 92.22.19 ↔ Autre radiothérapie peropératoire par rayons X  
 92.23.00 ↔ Radiothérapie de haut voltage: SAP  
 92.23.01 ↔ Appareil de télécobalt, jusqu'à 2 champs d'irradiation  
 92.23.02 ↔ Appareil de télécobalt, 3 à 4 champs d'irradiation  
 92.23.03 ↔ Appareil de télécobalt plus de 4 champs d'irradiation ou radiothérapie conformationnelle en 3D  
 92.23.08 ↔ Radiothérapie de haut voltage: autres isotopes  
 92.23.09 ↔ Autre appareil de télécobalt  
 92.24.00 ↔ Téléradiothérapie à photons, accélérateur linéaire, SAP  
 92.24.01 ↔ Téléradiothérapie à photons, accélérateur linéaire, irradiation large  
 92.24.02 ↔ Téléradiothérapie à photons, accélérateur linéaire, irradiation hémicorporelle  
 92.24.03 ↔ Téléradiothérapie à photons, accélérateur linéaire, irradiation corporelle totale  
 92.24.04 ↔ Téléradiothérapie à photons, accélérateur linéaire, radiothérapie peropératoire  
 92.24.09 ↔ Téléradiothérapie à photons, accélérateur linéaire, autre  
 92.24.11 ↔ Téléradiothérapie à photons, accélérateur linéaire, positionnement guidé par l'image (IGRT), jusqu'à 2 champs d'irradiation  
 92.24.12 ↔ Téléradiothérapie à photons, accélérateur linéaire, positionnement guidé par l'image (IGRT), plus de 2 champs d'irradiation  
 92.24.13 ↔ Téléradiothérapie à photons, accélérateur linéaire, positionnement guidé par l'image (IGRT), radiothérapie conformationnelle en 3D  
 92.24.14 ↔ Téléradiothérapie à photons, accélérateur linéaire, positionnement guidé par l'image (IGRT), radiothérapie avec modulation d'intensité  
 92.24.21 ↔ Téléradiothérapie à photons, accélérateur linéaire, sans guidage par l'image, jusqu'à 2 champs d'irradiation  
 92.24.22 ↔ Téléradiothérapie à photons, accélérateur linéaire, sans guidage par l'image, plus de 2 champs d'irradiation  
 92.24.23 ↔ Téléradiothérapie à photons, accélérateur linéaire, sans guidage par l'image, radiothérapie conformationnelle en 3D  
 92.24.24 ↔ Téléradiothérapie à photons, accélérateur linéaire, sans guidage par l'image, radiothérapie avec modulation d'intensité  
 92.24.30 ↔ Téléradiothérapie à photons: radiothérapie hautement complexe à l'aide d'équipements spécialisés  
 92.25.00 ↔ Téléradiothérapie par électron, accélérateur linéaire, SAP  
 92.25.01 ↔ Téléradiothérapie par électron, accélérateur linéaire, irradiation large  
 92.25.02 ↔ Téléradiothérapie par électron, accélérateur linéaire, irradiation hémicorporelle  
 92.25.03 ↔ Téléradiothérapie par électron, accélérateur linéaire, irradiation corporelle totale  
 92.25.04 ↔ Téléradiothérapie par électron, accélérateur linéaire, radiothérapie peropératoire  
 92.25.09 ↔ Téléradiothérapie par électron, accélérateur linéaire, autre  
 92.25.11 ↔ Téléradiothérapie par électron, accélérateur linéaire, positionnement guidé par l'image  
 92.25.12 ↔ Téléradiothérapie par électron, accélérateur linéaire, positionnement guidé par l'image, jusqu'à 2 champs d'irradiation  
 92.25.13 ↔ Téléradiothérapie par électron, accélérateur linéaire, positionnement guidé par l'image, plus de 2 champs d'irradiation  
 92.25.14 ↔ Téléradiothérapie par électron, accélérateur linéaire, positionnement guidé par l'image, radiothérapie conformationnelle en 3D  
 92.25.15 ↔ Téléradiothérapie par électron, accélérateur linéaire, positionnement guidé par l'image, radiothérapie avec modulation d'intensité  
 92.25.21 ↔ Téléradiothérapie par électron, accélérateur linéaire, sans guidage par l'image, jusqu'à 2 champs d'irradiation  
 92.25.22 ↔ Téléradiothérapie par électron, accélérateur linéaire, sans guidage par l'image, plus de 2 champs d'irradiation  
 92.25.23 ↔ Téléradiothérapie par électron, accélérateur linéaire, sans guidage par l'image, radiothérapie conformationnelle en 3D  
 92.25.24 ↔ Téléradiothérapie par électron, accélérateur linéaire, sans guidage par l'image, radiothérapie avec modulation d'intensité  
 92.26.00 ↔ Autre téléradiothérapie par particule radioactive, SAP  
 92.26.99 ↔ Autre téléradiothérapie par particule radioactive, autre  
 92.27.00 ↔ Implantation ou insertion d'élément radioactif (brachythérapie par des sources scellées de radionucléides), surface corporelle, site d'application autre ou non spécifié  
 92.27.10 ↔ Implantation ou insertion d'élément radioactif (brachythérapie par des sources scellées de radionucléides), organes génitaux féminins, SAP

92.27.11 ↔	Implantation ou insertion d'élément radioactif (brachythérapie par des sources scellées de radionucléides), intra-utérine	92.28.46 ↔	Traitement à l'iode radioactif, dose thérapeutique de I-131 de 5 GBq et plus, avec administration de thyrotropine recombinante (rh-TSH)
92.27.12 ↔	Implantation ou insertion d'élément radioactif (brachythérapie par des sources scellées de radionucléides), intravaginale	92.28.51 ↔	Radioimmunothérapie par 90Y-ibritumomab-tiuxétan, parentérale
92.27.13 ↔	Implantation ou insertion d'élément radioactif (brachythérapie par des sources scellées de radionucléides), intra-utérine et intravaginale combinée	92.28.52 ↔	Radioimmunothérapie par iode 131 [I-131] tositumomab, par voie parentérale
92.27.21 ↔	Implantation ou insertion d'élément radioactif (brachythérapie par des sources scellées de radionucléides), surface corporelle	92.28.53 ↔	Radioimmunothérapie par autres anticorps, parentérale
92.27.22 ↔	Implantation ou insertion d'élément radioactif (brachythérapie par des sources scellées de radionucléides), intracavitaire	92.28.64 ↔	Radiothérapie par ciblage de récepteurs avec l'analogue de la somatostatine TOC (octréotide) conjugué au DOTA
92.27.23 ↔	Implantation ou insertion d'élément radioactif (brachythérapie par des sources scellées de radionucléides), intraluminale	92.28.65 ↔	Radiothérapie par ciblage de récepteurs avec l'analogue de la somatostatine TATE (octréotate) conjugué au DOTA
92.27.30 ↔	Implantation ou insertion d'élément radioactif (brachythérapie par des sources scellées de radionucléides), vaisseau non spécifié	92.28.66 ↔	Radiothérapie par ciblage de récepteurs par antagonistes de la somatostatine
92.27.31 ↔	Implantation ou insertion d'élément radioactif (brachythérapie par des sources scellées de radionucléides), vaisseau coronaire	92.28.67 ↔	Radiothérapie par ciblage de récepteurs par ligands de PSMA
92.27.39 ↔	Implantation ou insertion d'élément radioactif (brachythérapie par des sources scellées de radionucléides), autre vaisseau	92.28.69 ↔	Radiothérapie à petites molécules, autre
92.27.40 ↔	Implantation ou insertion peropératoires d'élément radioactif (brachythérapie par des sources scellées de radionucléides)	92.28.71 ↔	Administration parentérale de I-131-MIBG (méta-iodobenzylguanidine marquée à l'iode-131)
92.27.70 ↔	Moulages radioactifs, SAP	92.29.00 ↔	Brachythérapie par des sources scellées de radionucléides, SAP
92.27.71 ↔	Moulages radioactifs: construction et application de moulage radioactif superficiel	92.29.09 ↔	Autre brachythérapie par des sources scellées de radionucléides
92.27.72 ↔	Moulages radioactifs: construction et pose d'applicateur non utilisé sur la surface corporelle	92.29.11 ↔	Brachythérapie interstitielle par implantation de sources radioactives amovibles dans un seul plan, faible débit de dose
92.27.73 ↔	Moulages radioactifs: construction et pose d'applicateur oculaire	92.29.12 ↔	Brachythérapie interstitielle par implantation de sources radioactives amovibles dans un seul plan, débit de dose pulsé (pulsed dose rate)
92.27.79 ↔	Autres moulages radioactifs	92.29.13 ↔	Brachythérapie interstitielle par implantation de sources radioactives amovibles dans un seul plan, haut débit de dose
92.28.00 ↔	Injection, instillation ou administration orale de radio-isotope, SAP	92.29.19 ↔	Brachythérapie interstitielle par implantation de sources radioactives amovibles dans un seul plan, autre
92.28.09 ↔	Injection, instillation ou administration orale de radio-isotopes, autre	92.29.21 ↔	Brachythérapie interstitielle par implantation de sources radioactives amovibles en fonction du volume dans plusieurs plans, faible débit de dose
92.28.11 ↔	Thérapie de métastases osseuses par radionucléides libres	92.29.22 ↔	Brachythérapie interstitielle par implantation de sources radioactives amovibles en fonction du volume dans plusieurs plans, débit de dose pulsé (pulsed dose rate)
92.28.14 ↔	Instillation d'un radionucléide libre dans l'articulation	92.29.23 ↔	Brachythérapie interstitielle par implantation de sources radioactives amovibles en fonction du volume dans plusieurs plans, haut débit de dose
92.28.24 ↔	Radio-chimioembolisation intravasculaire sélective par le I-131-lipiodol	92.29.24 ↔	Brachythérapie par implantation peropératoire de sources radioactives amovibles dans plusieurs plans, haut débit de dose
92.28.25 ↔	Radiothérapie intravasculaire sélective (SIRT) par embolisation avec des microsphères marquées à l'yttrium-90	92.29.29 ↔	Brachythérapie interstitielle par implantation de sources radioactives amovibles en fonction du volume dans plusieurs plans, autre
92.28.33 ↔	Brachythérapie endovasculaire au rhénium-188	92.29.31 ↔	Brachythérapie interstitielle par implantation de sources radioactives permanentes, jusqu'à 10 sources
92.28.41 ↔	Traitement à l'iode radioactif, dose thérapeutique de I-131 jusqu'à 1,2 GBq, sans administration de thyrotropine recombinante (rh-TSH)	92.29.32 ↔	Brachythérapie interstitielle par implantation de sources radioactives permanentes, de 11 à 15 sources
92.28.42 ↔	Traitement à l'iode radioactif, dose thérapeutique de I-131 jusqu'à 1,2 GBq, avec administration de thyrotropine recombinante (rh-TSH)	92.29.33 ↔	Brachythérapie interstitielle par implantation de sources radioactives permanentes, de 16 à 20 sources
92.28.43 ↔	Traitement à l'iode radioactif, dose thérapeutique de I-131 de plus de 1,2 GBq à moins de 5 GBq, sans administration de thyrotropine recombinante (rh-TSH)	92.29.34 ↔	Brachythérapie interstitielle par implantation de sources radioactives permanentes, de 21 à 25 sources
92.28.44 ↔	Traitement à l'iode radioactif, dose thérapeutique de I-131 de plus de 1,2 GBq à moins de 5 GBq, avec administration de thyrotropine recombinante (rh-TSH)	92.29.35 ↔	Brachythérapie interstitielle par implantation de sources radioactives permanentes, de 26 à 30 sources
92.28.45 ↔	Traitement à l'iode radioactif, dose thérapeutique de I-131 de 5 GBq et plus, sans administration de thyrotropine recombinante (rh-TSH)		

92.29.36 ↔	Brachythérapie interstitielle par implantation de sources radioactives permanentes, de 31 à 35 sources	92.30.31 ↔	Radiochirurgie stéréotaxique, en un temps: extracérébrale, Intensity Modulated Arc Therapy (IMAT).
92.29.37 ↔	Brachythérapie interstitielle par implantation de sources radioactives permanentes, de 36 à 40 sources	92.30.32 ↔	Radiochirurgie stéréotaxique, en un temps: extracérébrale, guidée par l'image
92.29.38 ↔	Brachythérapie interstitielle par implantation de sources radioactives permanentes, de 41 à 45 sources	92.30.99 ↔	Radiochirurgie stéréotaxique, en un temps, autre
92.29.39 ↔	Brachythérapie interstitielle par implantation de sources radioactives permanentes, de 46 à 50 sources	92.31.00 ↔	Radiochirurgie à photons non spécifiée, cérébrale
92.29.3A ↔	Brachythérapie interstitielle par implantation de sources radioactives permanentes, de 51 à 55 sources	92.31.10 ↔	Radiochirurgie à photons non spécifiée, extracérébrale
92.29.3B ↔	Brachythérapie interstitielle par implantation de sources radioactives permanentes, de 56 à 60 sources	92.32.00 ↔	Radiochirurgie photonique multisources, SAP
92.29.3C ↔	Brachythérapie interstitielle par implantation de sources radioactives permanentes, de 61 à 65 sources	92.32.01 ↔	Radiochirurgie photonique multisources: gamma-knife
92.29.3D ↔	Brachythérapie interstitielle par implantation de sources radioactives permanentes, de 66 à 70 sources	92.33.00 ↔	Radiochirurgie aux particules, SAP
92.29.3E ↔	Brachythérapie interstitielle par implantation de sources radioactives permanentes, 71 sources et plus	92.33.01 ↔	Autre radiothérapie de haut voltage: radiochirurgie stéréotaxique, en un temps, cérébrale
92.29.40 ↔	Brachythérapie par applicateurs superficiels, SAP	92.33.11 ↔	Autre radiothérapie de haut voltage: radiochirurgie stéréotaxique, en un temps, extracérébrale
92.29.49 ↔	Autre brachythérapie par applicateurs superficiels	92.39.00 ↔	Autre radiochirurgie stéréotaxique, SAP
92.29.51 ↔	Enlèvement de sources scellées de radionucléides ou d'applicateurs inactifs sous anesthésie	92.39.01 ↔	Autre radiothérapie de haut voltage, radiochirurgie stéréotaxique, fractionnée, cérébrale, SAP
92.30.00 ↔	Radiochirurgie stéréotaxique en un temps, SAP	92.39.11 ↔	Autre radiothérapie de haut voltage, radiochirurgie stéréotaxique, fractionnée, extracérébrale, SAP
92.30.01 ↔	Radiochirurgie stéréotaxique, en un temps: cérébrale, SAP	92.39.20 ↔	Autre radiothérapie de haut voltage, radiochirurgie stéréotaxique, fractionnée: cérébrale, radiothérapie à intensité modulée
92.30.02 ↔	Radiochirurgie stéréotaxique, en un temps: extracérébrale, SAP	92.39.21 ↔	Autre radiothérapie de haut voltage, radiochirurgie stéréotaxique, fractionnée: cérébrale, Intensity Modulated Arc Therapy (IMAT).
92.30.20 ↔	Radiochirurgie stéréotaxique, en un temps: cérébrale, radiothérapie à intensité modulée	92.39.22 ↔	Autre radiothérapie de haut voltage, radiochirurgie stéréotaxique, fractionnée: cérébrale, guidée par l'image
92.30.21 ↔	Radiochirurgie stéréotaxique, en un temps: cérébrale, Intensity Modulated Arc Therapy (IMAT).	92.39.29 ↔	Autre radiothérapie de haut voltage, radiochirurgie stéréotaxique, fractionnée, extracérébrale, autre
92.30.22 ↔	Radiochirurgie stéréotaxique, en un temps: cérébrale, guidée par l'image	92.39.30 ↔	Autre radiothérapie de haut voltage, radiochirurgie stéréotaxique, fractionnée: extracérébrale, radiothérapie avec modulation d'intensité
92.30.30 ↔	Radiochirurgie stéréotaxique, en un temps: extracérébrale, radiothérapie avec modulation d'intensité	92.39.31 ↔	Autre radiothérapie de haut voltage, radiochirurgie stéréotaxique, fractionnée: extracérébrale, Intensity Modulated Arc Therapy (IMAT).
		92.39.32 ↔	Autre radiothérapie de haut voltage, radiochirurgie stéréotaxique, fractionnée: extracérébrale, guidée par l'image
		92.39.39 ↔	Autre radiothérapie de haut voltage, radiochirurgie stéréotaxique, fractionnée, extracérébrale, autre
		92.41 ↔	Radiothérapie par électrons peropératoire

**ADRG J03****Interventions sur la peau des membres inférieurs lors d'ulcère ou infection / inflammation**

Diagnostic principal dans le tableau J03-1 et (au moins un(e) Diagnostic dans le tableau J03-2 et au moins un(e) Procédure dans le tableau J03-3)

**DRG J03A****Interventions sur la peau des membres inférieurs lors d'ulcère ou infection / inflammation avec CC extrêmement sévères**

PCCL > 3

**DRG J03B****Interventions sur la peau des membres inférieurs lors d'ulcère ou infection / inflammation****Diagnostic principal J03-1**

B35.3	Teigne du pied	D03.7	Mélanome in situ du membre inférieur, y compris la hanche
C43.7	Mélanome malin du membre inférieur, y compris la hanche	D04.7	Carcinoma in situ: Peau du membre inférieur, y compris la hanche
C44.7	Tumeur maligne: Peau du membre inférieur, y compris la hanche	D22.7	Nævus à mélanocytes du membre inférieur, y compris la hanche

D23.7	Tumeur bénigne: Peau du membre inférieur, y compris la hanche	L89.35	Ulcère de décubitus de 4e degré: Ischion
L03.02	Phlegmon d'orteils	L89.36	Ulcère de décubitus de 4e degré: Trochanter
L03.10	Phlegmon de membre(s) supérieure(s)	L89.37	Ulcère de décubitus de 4e degré: Talon
L03.11	Phlegmon de membre(s) inférieure(s)	L89.38	Ulcère de décubitus de 4e degré: Autre localisation de l'extrémité inférieure
L03.2	Phlegmon de la face	L89.39	Ulcère de décubitus de 4e degré: Autre localisation et localisation non précisée
L03.3	Phlegmon du tronc	L89.90	Décubitus, degré non précisé: Tête
L03.8	Phlegmon d'autres localisations	L89.91	Décubitus, degré non précisé: Extrémité supérieure
L89.00	Ulcère de décubitus de 1er degré: Tête	L89.92	Décubitus, degré non précisé: Apophyse épineuse
L89.01	Ulcère de décubitus de 1er degré: Extrémité supérieure	L89.93	Décubitus, degré non précisé: Crête iliaque
L89.02	Ulcère de décubitus de 1er degré: Apophyse épineuse	L89.94	Décubitus, degré non précisé: Sacrum
L89.03	Ulcère de décubitus de 1er degré: Crête iliaque	L89.95	Décubitus, degré non précisé: Ischion
L89.04	Ulcère de décubitus de 1er degré: Sacrum	L89.96	Décubitus, degré non précisé: Trochanter
L89.05	Ulcère de décubitus de 1er degré: Ischion	L89.97	Décubitus, degré non précisé: Talon
L89.06	Ulcère de décubitus de 1er degré: Trochanter	L89.98	Décubitus, degré non précisé: Autre localisation de l'extrémité inférieure
L89.07	Ulcère de décubitus de 1er degré: Talon	L89.99	Décubitus, degré non précisé: Autre localisation et localisation non précisée
L89.08	Ulcère de décubitus de 1er degré: Autre localisation de l'extrémité inférieure	L97	Ulcère du membre inférieur, non classé ailleurs
L89.09	Ulcère de décubitus de 1er degré: Autre localisation et localisation non précisée	Q82.00	Lymphoedème héréditaire du (des) membre(s) supérieur(s) et inférieur(s), stade I
L89.10	Ulcère de décubitus de 2e degré: Tête	Q82.01	Lymphoedème héréditaire du (des) membre(s) supérieur(s) et inférieur(s), stade II
L89.11	Ulcère de décubitus de 2e degré: Extrémité supérieure	Q82.02	Lymphoedème héréditaire du (des) membre(s) supérieur(s) et inférieur(s), stade III
L89.12	Ulcère de décubitus de 2e degré: Apophyse épineuse	Q82.03	Lymphoedème héréditaire, autre localisation, stade I
L89.13	Ulcère de décubitus de 2e degré: Crête iliaque	Q82.04	Lymphoedème héréditaire, autre localisation, stade II
L89.14	Ulcère de décubitus de 2e degré: Sacrum	Q82.05	Lymphoedème héréditaire, autre localisation, stade III
L89.15	Ulcère de décubitus de 2e degré: Ischion	Q82.08	Autre lymphoedème héréditaire
L89.16	Ulcère de décubitus de 2e degré: Trochanter	Q82.09	Lymphoedème héréditaire, sans précision
L89.17	Ulcère de décubitus de 2e degré: Talon	S70.82	Autres lésions traumatiques superficielles de la hanche et de la cuisse: Formation de vésicules (non thermiques)
L89.18	Ulcère de décubitus de 2e degré: Autre localisation de l'extrémité inférieure	S70.83	Autres lésions traumatiques superficielles de la hanche et de la cuisse: Morsure ou piqûre d'insecte (non venimeuse)
L89.19	Ulcère de décubitus de 2e degré: Autre localisation et localisation non précisée	S70.84	Autres lésions traumatiques superficielles de la hanche et de la cuisse: Corps étranger superficiel (écharde)
L89.20	Ulcère de décubitus de 3e degré: Tête	S70.9	Lésion traumatique superficielle de la hanche et de la cuisse, sans précision
L89.21	Ulcère de décubitus de 3e degré: Extrémité supérieure	S80.82	Autres lésions traumatiques superficielles de la jambe: Formation de vésicules (non thermiques)
L89.22	Ulcère de décubitus de 3e degré: Apophyse épineuse	S80.83	Autres lésions traumatiques superficielles de la jambe: Morsure ou piqûre d'insecte (non venimeuse)
L89.23	Ulcère de décubitus de 3e degré: Crête iliaque	S80.84	Autres lésions traumatiques superficielles de la jambe: Corps étranger superficiel (écharde)
L89.24	Ulcère de décubitus de 3e degré: Sacrum	S90.82	Autres lésions traumatiques superficielles de la cheville et du pied: Formation de vésicules (non thermiques)
L89.25	Ulcère de décubitus de 3e degré: Ischion	S90.83	Autres lésions traumatiques superficielles de la cheville et du pied: Morsure ou piqûre d'insecte (non venimeuse)
L89.26	Ulcère de décubitus de 3e degré: Trochanter	S90.84	Autres lésions traumatiques superficielles de la cheville et du pied: Corps étranger superficiel (écharde)
L89.27	Ulcère de décubitus de 3e degré: Talon		
L89.28	Ulcère de décubitus de 3e degré: Autre localisation de l'extrémité inférieure		
L89.29	Ulcère de décubitus de 3e degré: Autre localisation et localisation non précisée		
L89.30	Ulcère de décubitus de 4e degré: Tête		
L89.31	Ulcère de décubitus de 4e degré: Extrémité supérieure		
L89.32	Ulcère de décubitus de 4e degré: Apophyse épineuse		
L89.33	Ulcère de décubitus de 4e degré: Crête iliaque		
L89.34	Ulcère de décubitus de 4e degré: Sacrum		

### Diagnostic J03-2

L03.01	Phlegmon de doigts	L89.02	Ulcère de décubitus de 1er degré: Apophyse épineuse
L03.02	Phlegmon d'orteils	L89.03	Ulcère de décubitus de 1er degré: Crête iliaque
L03.10	Phlegmon de membre(s) supérieure(s)	L89.04	Ulcère de décubitus de 1er degré: Sacrum
L03.11	Phlegmon de membre(s) inférieure(s)	L89.05	Ulcère de décubitus de 1er degré: Ischion
L03.2	Phlegmon de la face	L89.06	Ulcère de décubitus de 1er degré: Trochanter
L03.3	Phlegmon du tronc	L89.07	Ulcère de décubitus de 1er degré: Talon
L03.8	Phlegmon d'autres localisations	L89.08	Ulcère de décubitus de 1er degré: Autre localisation de l'extrémité inférieure
L89.00	Ulcère de décubitus de 1er degré: Tête		
L89.01	Ulcère de décubitus de 1er degré: Extrémité supérieure		



L89.09	Ulcère de décubitus de 1er degré: Autre localisation et localisation non précisée	L89.30	Ulcère de décubitus de 4e degré: Tête
L89.10	Ulcère de décubitus de 2e degré: Tête	L89.31	Ulcère de décubitus de 4e degré: Extrémité supérieure
L89.11	Ulcère de décubitus de 2e degré: Extrémité supérieure	L89.32	Ulcère de décubitus de 4e degré: Apophyse épineuse
L89.12	Ulcère de décubitus de 2e degré: Apophyse épineuse	L89.33	Ulcère de décubitus de 4e degré: Crête iliaque
L89.13	Ulcère de décubitus de 2e degré: Crête iliaque	L89.34	Ulcère de décubitus de 4e degré: Sacrum
L89.14	Ulcère de décubitus de 2e degré: Sacrum	L89.35	Ulcère de décubitus de 4e degré: Ischion
L89.15	Ulcère de décubitus de 2e degré: Ischion	L89.36	Ulcère de décubitus de 4e degré: Trochanter
L89.16	Ulcère de décubitus de 2e degré: Trochanter	L89.37	Ulcère de décubitus de 4e degré: Talon
L89.17	Ulcère de décubitus de 2e degré: Talon	L89.38	Ulcère de décubitus de 4e degré: Autre localisation de l'extrémité inférieure
L89.18	Ulcère de décubitus de 2e degré: Autre localisation de l'extrémité inférieure	L89.39	Ulcère de décubitus de 4e degré: Autre localisation et localisation non précisée
L89.19	Ulcère de décubitus de 2e degré: Autre localisation et localisation non précisée	L89.90	Décubitus, degré non précisé: Tête
L89.20	Ulcère de décubitus de 3e degré: Tête	L89.91	Décubitus, degré non précisé: Extrémité supérieure
L89.21	Ulcère de décubitus de 3e degré: Extrémité supérieure	L89.92	Décubitus, degré non précisé: Apophyse épineuse
L89.22	Ulcère de décubitus de 3e degré: Apophyse épineuse	L89.93	Décubitus, degré non précisé: Crête iliaque
L89.23	Ulcère de décubitus de 3e degré: Crête iliaque	L89.94	Décubitus, degré non précisé: Sacrum
L89.24	Ulcère de décubitus de 3e degré: Sacrum	L89.95	Décubitus, degré non précisé: Ischion
L89.25	Ulcère de décubitus de 3e degré: Ischion	L89.96	Décubitus, degré non précisé: Trochanter
L89.26	Ulcère de décubitus de 3e degré: Trochanter	L89.97	Décubitus, degré non précisé: Talon
L89.27	Ulcère de décubitus de 3e degré: Talon	L89.98	Décubitus, degré non précisé: Autre localisation de l'extrémité inférieure
L89.28	Ulcère de décubitus de 3e degré: Autre localisation de l'extrémité inférieure	L89.99	Décubitus, degré non précisé: Autre localisation et localisation non précisée
L89.29	Ulcère de décubitus de 3e degré: Autre localisation et localisation non précisée	L97	Ulcère du membre inférieur, non classé ailleurs
		L98.3	Phlegmon à éosinophiles [Wells]
		L98.4	Ulcérations chroniques de la peau, non classées ailleurs

### Procédure J03-3

00.55.00 ↔	Insertion de stent(s) dans vaisseau(x) périphérique(s) à libération de substance médicamenteuse, SAP	04.49.15 ↔	Autre lyse d'adhérences ou décompression de nerf de la jambe
00.55.11 ↔	Insertion de stent(s) dans vaisseau(x) périphérique(s) à libération de substance médicamenteuse, stent(s) à élution médicamenteuse extra-long(s) (> 10 cm)	04.49.16 ↔	Autre lyse d'adhérences ou décompression de nerf du pied
00.55.99 ↔	Insertion de stent(s) dans vaisseau(x) périphérique(s) à libération de substance médicamenteuse, autre	04.49.99 ↔	Autre lyse d'adhérences ou décompression d'autre nerf ou de ganglion périphérique, autre
00.63 ↔	Insertion percutanée de stent(s) d'artère carotide	05.21 ↔	Excision de ganglion sphéno-palatinal
00.64 ↔	Insertion percutanée de stent(s) dans d'autres artères précérébrales (extracrâniennes)	05.22 ↔	Sympathectomie cervicale
00.65.00 ↔	Insertion percutanée d'autre(s) stent(s) vasculaire(s) intracrânien(s), SAP	05.23 ↔	Sympathectomie lombaire
00.65.11 ↔	Insertion transluminale percutanée de micro-stent(s) vasculaires intracrâniens	05.24 ↔	Sympathectomie présacrée
00.65.99 ↔	Insertion percutanée d'autre(s) stent(s) vasculaire(s) intracrâniens(s), autre	05.25 ↔	Sympathectomie périartérielle
00.67.00 ↔	Insertion percutanée de stent(s) dans vaisseau(x) central(aux), SAP	05.26 ↔	Sympathectomie thoracique
00.67.10 ↔	Insertion percutanée de stent(s) vasculaire(s) dans la veine cave	05.29 ↔	Autre sympathectomie et excision de ganglion
00.67.20 ↔	Insertion percutanée de stent(s) vasculaire(s) dans la veine porte	06.09.00 ↔	Autre incision du champ thyroïdien, SAP
00.67.99 ↔	Insertion percutanée de stent(s) dans vaisseau(x) central(aux), autre	06.09.10 ↔	Autre incision du champ thyroïdien, sans autres mesures
01.15 ↔	Biopsie du crâne	06.09.11 ↔	Autre incision du champ thyroïdien, drainage
04.49.00 ↔	Autre lyse d'adhérences ou décompression de nerf ou de ganglion périphérique, SAP	06.09.99 ↔	Autre incision du champ thyroïdien, autre
04.49.10 ↔	Autre lyse d'adhérences ou décompression du plexus brachial	06.91 ↔	Section de l'isthme de la thyroïde
04.49.11 ↔	Autre lyse d'adhérences ou décompression de nerf de l'épaule	07.22.00 ↔	Surrénalectomie unilatérale, SAP
04.49.12 ↔	Autre lyse d'adhérences ou décompression de nerf du bras	07.22.10 ↔	Surrénalectomie unilatérale, sans ovariectomie
04.49.13 ↔	Autre lyse d'adhérences ou décompression de nerf de la main	07.22.11 ↔	Surrénalectomie unilatérale, avec ovariectomie
04.49.14 ↔	Autre lyse d'adhérences ou décompression du plexus lombo-sacré, de l'aîne et du plancher pelvien	07.22.12 ↔	Surrénalectomie unilatérale, ablation de tissu surrénalien résiduel
		07.22.99 ↔	Surrénalectomie unilatérale, autre
		07.3 ↔	Surrénalectomie bilatérale
		07.71 ↔	Exploration de la fosse hypophysaire
		07.72 ↔	Incision de l'hypophyse
		07.79 ↔	Opération de l'hypophyse, autre
		07.83 ↔	Excision partielle du thymus par voie thoracoscopique
		08.21 ↔	Excision de chalazion
		08.22 ↔	Excision d'autre lésion mineure de paupière
		08.23 ↔	Excision de lésion majeure de paupière, épaisseur partielle
		08.24 ↔	Excision de lésion majeure de paupière, épaisseur transfixiante

08.38 ↔	Correction de rétraction de paupière	08.89.99 ↔	Autre réparation de paupière, autre
08.43 ↔	Réparation d'entropion et d'ectropion avec résection cunéiforme	18.01 ↔	Perforation du lobe de l'oreille
08.44.00 ↔	Réparation d'entropion et d'ectropion par plastie de paupière, SAP	18.02 ↔	Incision du conduit auditif externe
08.44.10 ↔	Réparation d'entropion et d'ectropion par plastie de paupière, raccourcissement horizontal de la paupière	18.09 ↔	Incision de l'oreille externe, autre
08.44.99 ↔	Téparation d'entropion et d'ectropion par plastie de paupière, autre	18.21 ↔	Excision de fistule préauriculaire ou de sinus préauriculaire
08.51 ↔	Canthotomie	18.21 ↔	Excision de fistule préauriculaire ou de sinus préauriculaire
08.59.00 ↔	Autre ajustement de position de paupière, SAP	18.29.12 ↔	Excision d'autre lésion de l'oreille externe ou du conduit auditif externe
08.59.10 ↔	Canthoplastie, SAP	18.29.12 ↔	Excision d'autre lésion de l'oreille externe ou du conduit auditif externe
08.59.11 ↔	Canthopexie	18.31 ↔	Excision radicale de lésion de l'oreille externe
08.59.12 ↔	Correction chirurgicale de l'épicanthus	18.31 ↔	Excision radicale de lésion de l'oreille externe
08.59.99 ↔	Autre ajustement de position de paupière, autre	18.31 ↔	Excision radicale de lésion de l'oreille externe
08.61.00 ↔	Reconstruction de paupière avec lambeau ou greffe cutané, SAP	18.39.12 ↔	Résection du pavillon, totale
08.61.10 ↔	Reconstruction de paupière avec lambeau cutané	18.39.12 ↔	Résection du pavillon, totale
08.61.11 ↔	Reconstruction de paupière avec greffe cutanée	18.39.19 ↔	Autre résection du pavillon, autre
08.61.99 ↔	Reconstruction de paupière avec lambeau ou greffe cutanée, autre	18.39.19 ↔	Autre résection du pavillon, autre
08.62 ↔	Reconstruction de paupière avec greffe de muqueuse	18.5 ↔	Correction chirurgicale d'oreille décollée
08.63 ↔	Reconstruction de sourcil avec greffe de follicule pileux	18.6X.00 ↔	Reconstruction du conduit auditif externe, SAP
08.64 ↔	Reconstruction de paupière avec lambeau tarsoconjonctival	18.6X.10 ↔	Élargissement du conduit auditif externe
08.69.00 ↔	Autre reconstruction de paupière avec lambeau ou greffe, SAP	18.6X.20 ↔	Reconstruction du conduit auditif externe (existant)
08.69.10 ↔	Reconstruction de paupière avec du cartilage	18.6X.30 ↔	Construction d'un conduit auditif externe (non-existant)
08.69.11 ↔	Reconstruction de paupière avec du matériau allopastique	18.6X.99 ↔	Reconstruction du conduit auditif externe, autre
08.69.12 ↔	Reconstruction de paupière avec plastie par lambeau de glissement et de rotation	18.71.00 ↔	Reconstruction du pavillon de l'oreille, SAP
08.69.13 ↔	Reconstruction de paupière par allongement de la paupière supérieure	18.71.10 ↔	Reconstruction du pavillon de l'oreille, partielle, SAP
08.69.19 ↔	Reconstruction de paupière avec autre lambeau ou greffe	18.71.11 ↔	Reconstruction du pavillon de l'oreille, partielle, avec expanseur tissulaire
08.69.99 ↔	Autre reconstruction de paupière avec lambeau ou greffe, autre	18.71.12 ↔	Reconstruction du pavillon de l'oreille, partielle, avec lambeau aponévrotique
08.82 ↔	Réparation de lacération de paupière impliquant le rebord, épaisseur partielle	18.71.13 ↔	Reconstruction du pavillon de l'oreille, partielle, avec greffe de cartilage
08.83 ↔	Autre réparation de lacération de paupière, épaisseur partielle	18.71.14 ↔	Reconstruction du pavillon de l'oreille, partielle, avec lambeau microvasculaire
08.84 ↔	Réparation de lacération de paupière impliquant le rebord, épaisseur complète	18.71.19 ↔	Reconstruction du pavillon de l'oreille, partielle, autre
08.85 ↔	Autre réparation de lacération de paupière, épaisseur complète	18.71.20 ↔	Reconstruction du pavillon de l'oreille, totale, SAP
08.86 ↔	Rhytidectomie de paupière inférieure	18.71.21 ↔	Reconstruction du pavillon de l'oreille, totale, avec expanseur tissulaire
08.87 ↔	Rhytidectomie de paupière supérieure	18.71.22 ↔	Reconstruction du pavillon de l'oreille, totale, avec lambeau aponévrotique
08.89.10 ↔	Réparation de paupière, angle palpébral interne ou externe	18.71.23 ↔	Reconstruction du pavillon de l'oreille, totale, avec greffe de cartilage
08.89.10 ↔	Réparation de paupière, angle palpébral interne ou externe	18.71.24 ↔	Reconstruction du pavillon de l'oreille, totale, avec lambeau microvasculaire
08.89.11 ↔	Réparation de paupière par suspension du sourcil	18.71.29 ↔	Reconstruction du pavillon de l'oreille, totale, autre
08.89.11 ↔	Réparation de paupière par suspension du sourcil	18.71.30 ↔	Implantation de matériel allopastique dans la reconstruction du pavillon de l'oreille
08.89.12 ↔	Réparation de paupière par résection d'un prolapsus de graisse orbitaire	18.71.99 ↔	Reconstruction du pavillon de l'oreille, autre
08.89.12 ↔	Réparation de paupière par résection d'un prolapsus de graisse orbitaire	18.72 ↔	Réimplantation d'oreille amputée
08.89.13 ↔	Réparation de paupière par surfaçage au laser	18.79 ↔	Réparation plastique de l'oreille externe, autre
08.89.13 ↔	Réparation de paupière par surfaçage au laser	18.9 ↔	Opération de l'oreille externe, autre
08.89.14 ↔	Réparation de paupière par autre technique d'allongement de la paupière supérieure	19.9X.11 ↔	Réduction d'une cavité d'évidement après excision radicale
08.89.14 ↔	Réparation de paupière par autre technique d'allongement de la paupière supérieure	19.9X.12 ↔	Reconstruction de l'oreille moyenne, réimplantation / reconstruction de la paroi postérieure du conduit auditif
08.89.15 ↔	Réparation de paupière par allongement de la paupière inférieure	19.9X.13 ↔	Reconstruction de l'oreille moyenne
08.89.15 ↔	Réparation de paupière par allongement de la paupière inférieure	19.9X.14 ↔	Fermeture de fistule mastoïdienne
08.89.99 ↔	Autre réparation de paupière, autre	19.9X.19 ↔	Opération microchirurgicale de l'oreille moyenne, autre
		19.9X.99 ↔	Autre réparation de l'oreille moyenne, autre
		21.07 ↔	Contrôle d'épistaxis, par excision de muqueuse nasale et greffe cutanée de septum et de la paroi latérale du nez
		21.1 ↔	Incision du nez
		21.31.10 ↔	Excision locale de lésion intranasale, par abord intranasal
		21.31.12 ↔	Destruction de lésion intranasale

21.32 ↔	Excision et destruction locale d'autre lésion du nez	27.43.99 ↔	Autre excision de lésion ou de tissu de la lèvre, autre
21.32 ↔	Excision et destruction locale d'autre lésion du nez	27.44.00 ↔	Excision radicale de lésion de la lèvre, SAP
21.4X.00 ↔	Résection du nez, SAP	27.44.11 ↔	Excision radicale de lésion cutanée de la lèvre, sans greffe ou transposition de peau
21.4X.00 ↔	Résection du nez, SAP	27.44.20 ↔	Excision radicale de lésion cutanée de la lèvre, avec greffe ou transposition de peau
21.4X.12 ↔	Résection du nez, partielle	27.44.99 ↔	Excision radicale de lésion de la lèvre, autre
21.4X.12 ↔	Résection du nez, partielle	27.49.00 ↔	Autre excision de la bouche, SAP
21.4X.22 ↔	Résection du nez, subtotale	27.49.10 ↔	Excision de la joue
21.4X.22 ↔	Résection du nez, subtotale	27.49.11 ↔	Excision du plancher buccal
21.4X.32 ↔	Résection du nez, totale	27.49.99 ↔	Autre excision de la bouche, autre
21.4X.32 ↔	Résection du nez, totale	27.54.00 ↔	Réparation de fente labiale (congénitale), SAP
21.4X.99 ↔	Résection du nez, autre	27.54.10 ↔	Chéiloplastie de fente labiale (congénitale)
21.4X.99 ↔	Résection du nez, autre	27.54.11 ↔	Opération secondaire de fente labiale (congénitale)
21.72 ↔	Réduction ouverte de fracture du nez	27.54.99 ↔	Réparation de fente labiale (congénitale), autre
21.83.00 ↔	Reconstruction totale du nez, SAP	27.55.00 ↔	Greffe de peau totale de la lèvre et de la bouche, SAP
21.83.10 ↔	Septorhinoplastie avec correction de cartilage ou d'os, avec transplant autologue local	27.55.10 ↔	Greffe de peau totale de la lèvre et de la bouche, non étendue
21.83.11 ↔	Septorhinoplastie avec correction de cartilage ou d'os, avec transplant autologue distal ou transplant allogène ou xénogène	27.55.20 ↔	Greffe de peau totale de la lèvre et de la bouche, étendue
21.83.12 ↔	Septorhinoplastie avec correction d'os et de cartilage	27.55.99 ↔	Greffe de peau totale de la lèvre et de la bouche, autre
21.83.20 ↔	Reconstruction totale du nez, avec implantation de matériel alloplastique	27.57.10 ↔	Attachement de greffon libre microvascularisé et anastomosé à la lèvre et à la bouche
21.83.99 ↔	Reconstruction totale du nez, autre	27.57.11 ↔	Attachement de lambeau pédiculé à la lèvre et à la bouche
21.84 ↔	Révision de rhinoplastie	27.57.99 ↔	Attachement de lambeau pédiculé ou libre à la lèvre et à la bouche, autre
21.85 ↔	Rhinoplastie d'augmentation	27.58 ↔	Révision de lambeau pédiculé ou libre ou de greffe de peau libre à la lèvre et à la bouche
21.86.00 ↔	Rhinoplastie limitée, SAP	27.58 ↔	Révision de lambeau pédiculé ou libre ou de greffe de peau libre à la lèvre et à la bouche
21.86.10 ↔	Rhinoplastie limitée, nez externe	27.59.20 ↔	Couverture non étendue de tissu mou par des kératinocytes obtenus en culture, lèvre
21.86.11 ↔	Rhinoplastie avec lambeau local ou distal	27.59.20 ↔	Couverture non étendue de tissu mou par des kératinocytes obtenus en culture, lèvre
21.86.99 ↔	Rhinoplastie limitée, autre	27.59.21 ↔	Couverture étendue de tissu mou par des kératinocytes obtenus en culture, lèvre
21.87 ↔	Autre rhinoplastie	27.59.21 ↔	Couverture étendue de tissu mou par des kératinocytes obtenus en culture, lèvre
21.88.00 ↔	Autre septoplastie, SAP	27.59.30 ↔	Couverture temporaire, non étendue, de tissu mou par plusieurs techniques combinées, lèvre
21.88.10 ↔	Septoplastie, doublure	27.59.30 ↔	Couverture temporaire, non étendue, de tissu mou par plusieurs techniques combinées, lèvre
21.88.11 ↔	Septoplastie, réparation de perforation du septum nasal avec lambeau muqueux de glissement	27.59.31 ↔	Couverture temporaire, étendue, de tissu mou par plusieurs techniques combinées, lèvre
21.88.12 ↔	Septoplastie, correction sans résection	27.59.31 ↔	Couverture temporaire, étendue, de tissu mou par plusieurs techniques combinées, lèvre
21.88.13 ↔	Septoplastie, correction avec résection	27.59.40 ↔	Autre réparation plastique de la lèvre et de la bouche avec attachement de greffon libre microvascularisé et anastomosé
21.88.14 ↔	Septoplastie, réparation de septum nasal avec transplant autologue local (plastie d'échange)	27.59.40 ↔	Autre réparation plastique de la lèvre et de la bouche avec attachement de greffon libre microvascularisé et anastomosé
21.88.15 ↔	Septoplastie, réparation de septum nasal avec transplant autologue distal ou transplant allogène ou xénogène	27.59.41 ↔	Autre réparation plastique de la lèvre et de la bouche avec lambeau pédiculé distal
21.88.99 ↔	Autre septoplastie, autre	27.59.41 ↔	Autre réparation plastique de la lèvre et de la bouche avec lambeau pédiculé distal
21.89 ↔	Réparation et opération plastique du nez, autre	27.59.60 ↔	Insertion d'expandeur tissulaire au niveau de la lèvre
21.91 ↔	Lyse d'adhérences du nez	27.59.60 ↔	Insertion d'expandeur tissulaire au niveau de la lèvre
24.5X.00 ↔	Alvéoloplastie, SAP	27.59.99 ↔	Autre réparation plastique de la lèvre et de la bouche, autre
24.5X.10 ↔	Alvéoloplastie avec greffe	27.59.99 ↔	Autre réparation plastique de la lèvre et de la bouche, autre
24.5X.99 ↔	Alvéoloplastie, autre	27.61 ↔	Suture de lacération du palais
24.91.10 ↔	Plastie vestibulaire	27.62.00 ↔	Correction de fente palatine, SAP
24.91.11 ↔	Abaissement du plancher buccal	27.62.10 ↔	Réparation plastique primaire du palais osseux, sans greffe osseuse
24.91.99 ↔	Extension ou approfondissement du sillon buccolabial ou lingual, autre	27.62.11 ↔	Réparation plastique primaire du palais osseux, avec greffe osseuse
25.02 ↔	Biopsie ouverte de la langue		
27.1 ↔	Incision du palais		
27.21.00 ↔	Biopsie du palais osseux, SAP		
27.21.20 ↔	Biopsie ouverte (par incision) du palais osseux		
27.21.99 ↔	Biopsie du palais osseux, autre		
27.22.00 ↔	Biopsie de la lèvre et du voile du palais, SAP		
27.22.20 ↔	Biopsie ouverte (par incision) de la lèvre et du voile du palais		
27.22.99 ↔	Biopsie de la lèvre et du voile du palais, autre		
27.23.00 ↔	Biopsie de la lèvre, SAP		
27.23.99 ↔	Biopsie de la lèvre, autre		
27.24.00 ↔	Biopsie de la bouche, structure non précisée, SAP		
27.24.20 ↔	Biopsie ouverte (par incision) de la muqueuse de la joue, du plancher buccal et d'autres structures de la cavité buccale		
27.24.99 ↔	Biopsie de la bouche, structure non précisée, autre		
27.42 ↔	Excision large de lésion de la lèvre		
27.43.00 ↔	Autre excision de lésion ou de tissu de la lèvre, SAP		
27.43.10 ↔	Autre excision de lésion ou tissu de la lèvre, excision locale		

27.62.20 ↔	Réparation plastique secondaire du palais osseux, sans greffe osseuse	30.4X.29 ↔	Laryngectomie radicale avec pharyngectomie et résection thyroïdienne, autre reconstruction
27.62.99 ↔	Correction de fente palatine, autre	30.4X.99 ↔	Laryngectomie radicale, autre
27.63.00 ↔	Révision de réparation de fente palatine, SAP	31.72 ↔	Fermeture de fistule externe de la trachée
27.63.10 ↔	Révision de réparation de fente palatine par maxilloplastie	33.33 ↔	Pneumopéritoine pour collapsus du poumon
27.63.11 ↔	Révision de réparation de fente palatine par maxilloplastie et ostéoplastie	33.42 ↔	Fermeture de fistule bronchique
27.63.20 ↔	Révision de réparation de fente palatine, opération secondaire de fente maxillaire	34.03 ↔	Réouverture de thoracotomie
27.63.99 ↔	Révision de réparation de fente palatine, autre	34.23.20 ↔	Biopsie ouverte de la paroi thoracique
27.99 ↔	Opérations de la cavité buccale, autre	34.3X.00 ↔	Excision ou destruction de lésion ou de tissu du médiastin, SAP
29.12.00 ↔	Biopsie du pharynx, SAP	34.3X.10 ↔	Excision de lésion ou de tissu du médiastin
29.12.20 ↔	Biopsie ouverte de l'hypopharynx	34.3X.20 ↔	Résection de lésion ou de tissu du médiastin, SAP
29.12.30 ↔	Biopsie ouverte du rhinopharynx	34.3X.21 ↔	Résection de lésion ou de tissu du médiastin, sans résection d'organe médiastinal
29.12.99 ↔	Biopsie du pharynx, autre	34.3X.22 ↔	Résection de lésion ou de tissu du médiastin, avec résection du poumon ou de la paroi thoracique
29.2X.00 ↔	Excision de kyste branchiogène ou de vestige de fente branchiale, SAP	34.3X.23 ↔	Résection de lésion ou de tissu du médiastin, avec résection partielle du péricarde
29.2X.10 ↔	Excision de kyste latéral du cou	34.3X.24 ↔	Résection de lésion ou de tissu du médiastin, avec endoprothèse vasculaire
29.2X.11 ↔	Excision de kyste branchiogène ou de vestige de fente branchiale, intervention secondaire	34.3X.25 ↔	Résection de lésion ou de tissu du médiastin, avec résection pulmonaire et endoprothèse vasculaire
29.2X.20 ↔	Opération de vestiges de conduit branchial, SAP	34.3X.26 ↔	Résection de lésion ou de tissu du médiastin, avec résection pulmonaire et résection partielle du péricarde
29.2X.21 ↔	Opération de vestiges de conduit branchial, intervention secondaire	34.3X.27 ↔	Résection de lésion ou de tissu du médiastin, avec résection partielle du péricarde et endoprothèse vasculaire
29.2X.99 ↔	Excision de kyste branchiogène ou de vestige de fente branchiale, autre	34.3X.28 ↔	Résection de lésion ou de tissu du médiastin, avec résection partielle du poumon et du péricarde et endoprothèse vasculaire
29.52 ↔	Fermeture de fistule de fente branchiale	34.3X.29 ↔	Résection de lésion ou de tissu du médiastin, autre
30.4X.00 ↔	Laryngectomie radicale, SAP	34.3X.30 ↔	Destruction de lésion ou de tissu du médiastin
30.4X.10 ↔	Laryngectomie radicale avec pharyngectomie, sans reconstruction	34.3X.99 ↔	Excision ou destruction de lésion ou de tissu du médiastin, autre
30.4X.11 ↔	Laryngectomie radicale avec pharyngectomie, reconstruction avec lambeau muqueux local	34.4X.00 ↔	Excision ou destruction de lésion de la paroi thoracique, SAP
30.4X.12 ↔	Laryngectomie radicale avec pharyngectomie, reconstruction avec greffon non vascularisé	34.4X.10 ↔	Excision de lésion de la paroi thoracique
30.4X.13 ↔	Laryngectomie radicale avec pharyngectomie, reconstruction avec lambeau pédiculé régional	34.4X.20 ↔	Résection partielle de lésion de la paroi thoracique, SAP
30.4X.14 ↔	Laryngectomie radicale avec pharyngectomie, reconstruction avec lambeau pédiculé	34.4X.21 ↔	Résection partielle de lésion de la paroi thoracique, sans réparation
30.4X.15 ↔	Laryngectomie radicale avec pharyngectomie, reconstruction avec greffon libre microvascularisé et anastomosé	34.4X.22 ↔	Résection partielle de lésion de la paroi thoracique, avec réparation
30.4X.16 ↔	Laryngectomie radicale avec pharyngectomie, reconstruction avec greffon intestinal libre	34.4X.30 ↔	Résection de lésion de la paroi thoracique, résection complète du sternum, SAP
30.4X.17 ↔	Laryngectomie radicale avec pharyngectomie, reconstruction par anastomose œso-gastrique	34.4X.31 ↔	Résection de lésion de la paroi thoracique, résection complète du sternum, sans réparation
30.4X.19 ↔	Laryngectomie radicale avec pharyngectomie, autre reconstruction	34.4X.32 ↔	Résection de lésion de la paroi thoracique, résection complète du sternum, avec réparation
30.4X.20 ↔	Laryngectomie radicale avec pharyngectomie et résection thyroïdienne, sans reconstruction	34.71 ↔	Suture de lacération de la paroi thoracique
30.4X.21 ↔	Laryngectomie radicale avec pharyngectomie et résection thyroïdienne, reconstruction avec lambeau muqueux local	34.72 ↔	Fermeture de thoracostomie
30.4X.22 ↔	Laryngectomie radicale avec pharyngectomie et résection thyroïdienne, reconstruction avec greffon non vascularisé	34.73 ↔	Fermeture d'autres fistules thoraciques
30.4X.23 ↔	Laryngectomie radicale avec pharyngectomie et résection thyroïdienne, reconstruction avec lambeau pédiculé régional	34.79.00 ↔	Autre réparation de la paroi thoracique, SAP
30.4X.24 ↔	Laryngectomie radicale avec pharyngectomie et résection thyroïdienne, reconstruction avec lambeau pédiculé	34.79.10 ↔	Autre réparation de la paroi thoracique, fermeture secondaire de thoracotomie, SAP
30.4X.25 ↔	Laryngectomie radicale avec pharyngectomie et résection thyroïdienne, reconstruction avec greffon libre microvascularisé et anastomosé	34.79.11 ↔	Autre réparation de la paroi thoracique, fermeture secondaire de thoracotomie, par fil
30.4X.26 ↔	Laryngectomie radicale avec pharyngectomie et résection thyroïdienne, reconstruction avec greffon intestinal libre	34.79.12 ↔	Autre réparation de la paroi thoracique, fermeture secondaire de thoracotomie, par plaque
30.4X.27 ↔	Laryngectomie radicale avec pharyngectomie et résection thyroïdienne, reconstruction par anastomose œso-gastrique	34.79.19 ↔	Autre réparation de la paroi thoracique, fermeture secondaire de thoracotomie, autre
		34.79.20 ↔	Autre réparation chirurgicale ouverte de la paroi thoracique, stabilisation, SAP
		34.79.21 ↔	Autre réparation chirurgicale ouverte de la paroi thoracique, stabilisation, par fil
		34.79.22 ↔	Autre réparation chirurgicale ouverte de la paroi thoracique, stabilisation, par plaque
		34.79.29 ↔	Autre réparation chirurgicale ouverte de la paroi thoracique, stabilisation, autre

34.79.30 ↔	Autre réparation de la paroi thoracique, réduction ouverte de fracture sternale, SAP	39.29.10 ↔	Pontage ou shunt vasculaire d'artères de membre inférieur, SAP
34.79.31 ↔	Autre réparation de la paroi thoracique, réduction ouverte de fracture sternale, par fil	39.29.11 ↔	Shunt ou pontage vasculaire fémoro-fémoral
34.79.32 ↔	Autre réparation de la paroi thoracique, réduction ouverte de fracture sternale, par plaque	39.29.12 ↔	Shunt ou pontage vasculaire fémoro-poplité
34.79.39 ↔	Autre réparation de la paroi thoracique, réduction ouverte de fracture sternale, autre	39.29.13 ↔	Shunt ou pontage vasculaire fémoro-crural
34.79.40 ↔	Autre réparation de la paroi thoracique, plastie et greffe osseuses	39.29.14 ↔	Shunt ou pontage vasculaire fémoro-pédieux
34.79.99 ↔	Autre réparation de la paroi thoracique, autre	39.29.15 ↔	Shunt ou pontage vasculaire poplitéo-crural ou poplitéo-pédieux
34.85 ↔	Implantation d'un stimulateur diaphragmatique	39.29.16 ↔	Pontage ou shunt vasculaire d'artères de la jambe et du pied
34.89.00 ↔	Autres opérations du diaphragme, SAP	39.29.19 ↔	Pontage ou shunt vasculaire d'artères de membre inférieur, autre
34.89.10 ↔	Autres opérations du diaphragme, incision du diaphragme	39.29.20 ↔	Pontage ou shunt vasculaire d'artères de membre supérieur
34.89.99 ↔	Autres opérations du diaphragme, autre	39.29.30 ↔	Autre pontage ou shunt vasculaire (périphérique), extra-anatomique, SAP
37.31.00 ↔	Péricardectomie, SAP	39.29.31 ↔	Shunt ou pontage vasculaire sous-clavio-fémoral
37.31.10 ↔	Péricardectomie partielle	39.29.32 ↔	Shunt ou pontage vasculaire axillo-fémoral
37.31.20 ↔	Péricardectomie totale	39.29.33 ↔	Pontage croisé fémoro-fémoral
37.31.30 ↔	Excision d'adhérences du péricarde	39.29.39 ↔	Autre pontage ou shunt vasculaire (périphérique), extra-anatomique, autre
37.31.99 ↔	Péricardectomie, autre	39.29.40 ↔	Shunt ou pontage vasculaire de veines
37.79 ↔	Révision ou déplacement de poche de dispositif cardiaque	39.29.80 ↔	Shunt peropératoire temporaire, SAP
37.8B.00 ↔	Enlèvement de pacemaker permanent, SAP	39.29.81 ↔	Shunt peropératoire temporaire, artério-artériel
37.8B.11 ↔	Enlèvement de pacemaker à chambre unique	39.29.82 ↔	Shunt peropératoire temporaire, artério-veineux
37.8B.21 ↔	Enlèvement de pacemaker à double chambre sans stimulation antitachycardique	39.29.89 ↔	Shunt peropératoire temporaire, autre
37.8B.22 ↔	Enlèvement de pacemaker à double chambre avec stimulation antitachycardique	39.29.99 ↔	Autre pontage ou shunt vasculaire (périphérique), autre
37.8B.31 ↔	Enlèvement de pacemaker à resynchronisation (CRT-P)	39.49.30 ↔	Remplacement de conduit cardiaque
37.8B.41 ↔	Enlèvement de pacemaker transveineux sans sonde	39.55 ↔	Réimplantation de vaisseau rénal aberrant
37.8B.99 ↔	Enlèvement de pacemaker permanent, autre	39.59.10 ↔	Transposition d'artères, SAP
37.8D ↔	Enlèvement d'enregistreur d'événements	39.59.30 ↔	Autre réparation de vaisseaux de la tête et du cou, SAP
37.8F.00 ↔	Enlèvement de cardiovertteur ou défibrillateur, SAP	39.59.31 ↔	Autre réparation de vaisseaux intracrâniens
37.8F.11 ↔	Enlèvement de défibrillateur à chambre unique	39.59.32 ↔	Autre réparation d'artère vertébrale extracrânienne
37.8F.12 ↔	Enlèvement de défibrillateur à double chambre	39.59.33 ↔	Autre réparation d'artères extracrâniennes de la tête et du cou, autre
37.8F.21 ↔	Enlèvement de défibrillateur à resynchronisation (CRT-D)	39.59.34 ↔	Autre réparation de la veine jugulaire
37.8F.22 ↔	Enlèvement de défibrillateur à chambre unique avec capteur auriculaire	39.59.39 ↔	Autre réparation de vaisseaux de la tête et du cou, autre
37.8F.31 ↔	Enlèvement d'un système sous-cutané de défibrillation	39.59.40 ↔	Autre réparation de vaisseaux de membre supérieur, SAP
37.8F.99 ↔	Enlèvement de cardiovertteur ou défibrillateur, autre	39.59.41 ↔	Autre réparation d'artères de membre supérieur
37.99.00 ↔	Autres opérations du cœur et du péricarde, SAP	39.59.42 ↔	Autre réparation de la veine sous-clavière, de la veine axillaire et de la veine brachio-céphalique
37.99.20 ↔	Opérations d'anomalies congénitales du cœur, SAP	39.59.48 ↔	Autre réparation d'autres veines profondes du membre supérieur
37.99.29 ↔	Opérations d'anomalies congénitales du cœur, autre	39.59.49 ↔	Autre réparation de vaisseaux de membre supérieur, autre
37.99.30 ↔	Ligature d'oreillette	39.59.50 ↔	Autre réparation de vaisseaux thoraciques, SAP
37.99.80 ↔	Réopération du cœur et du péricarde	39.59.51 ↔	Autre réparation de l'aorte thoracique
37.99.99 ↔	Autres opérations du cœur et du péricarde, autre	39.59.52 ↔	Autre réparation de l'artère pulmonaire
37.9A.12 ↔	Enlèvement ou révision d'un système de modulation du myocarde (CCM)	39.59.53 ↔	Autre réparation d'artères thoraciques, autre
38.21 ↔	Biopsie de vaisseau sanguin	39.59.54 ↔	Autre réparation de la veine pulmonaire
39.25.00 ↔	Pontage aorto-iliaco-fémoral, SAP	39.59.55 ↔	Autre réparation de la veine cave supérieure
39.25.10 ↔	Pontage aorto-iliaco-fémoral, aortique, SAP	39.59.59 ↔	Autre réparation de vaisseaux thoraciques, autre
39.25.11 ↔	Pontage aorto-iliaque	39.59.60 ↔	Autre réparation d'artères abdominales, SAP
39.25.12 ↔	Pontage aorto-fémoral	39.59.61 ↔	Autre réparation de l'aorte abdominale
39.25.13 ↔	Pontage aorto-poplité	39.59.62 ↔	Autre réparation du tronc coeliaque
39.25.14 ↔	Pontage aorto-crural	39.59.63 ↔	Autre réparation de l'artère gastrique
39.25.19 ↔	Pontage aorto-iliaco-fémoral, aortique, autre	39.59.64 ↔	Autre réparation de l'artère hépatique
39.25.20 ↔	Pontage iliaco-fémoral, SAP	39.59.65 ↔	Autre réparation de l'artère splénique
39.25.21 ↔	Pontage ilio-iliaque	39.59.66 ↔	Autre réparation de l'artère rénale
39.25.22 ↔	Pontage ilio-fémoral	39.59.67 ↔	Autre réparation de l'artère mésentérique
39.25.23 ↔	Pontage ilio-poplité	39.59.68 ↔	Autre réparation de l'artère iliaque
39.25.24 ↔	Pontage ilio-crural	39.59.69 ↔	Autre réparation d'artères abdominales, autre
39.25.29 ↔	Pontage iliaco-fémoral, autre	39.59.70 ↔	Autre réparation de veines abdominales, SAP
39.25.30 ↔	Pontage par le trou obturateur (extra-anatomique)	39.59.71 ↔	Autre réparation de la veine cave inférieure
39.25.99 ↔	Pontage aorto-iliaco-fémoral, autre	39.59.72 ↔	Autre réparation de la veine iliaque
39.29.00 ↔	Autre pontage ou shunt vasculaire (périphérique), SAP	39.59.79 ↔	Autre réparation de veines abdominales, autre

39.59.80 ↔	Autre réparation de vaisseaux de membre inférieur, SAP	40.23.11 ↔	Excision de ganglion lymphatique axillaire marqué à l'aide d'un radio-isotope ou d'un colorant (lymphadénectomie de ganglion sentinelle)
39.59.81 ↔	Autre réparation d'artères de membre inférieur	40.23.99 ↔	Excision de ganglion lymphatique axillaire, autre
39.59.82 ↔	Autre réparation de la veine fémorale	40.24.00 ↔	Excision de ganglion lymphatique inguinal, SAP
39.59.83 ↔	Autre réparation de la veine poplitée	40.24.10 ↔	Excision chirurgicale ouverte de ganglion lymphatique inguinal, non marqué
39.59.88 ↔	Autre réparation d'autres veines profondes du membre inférieur	40.24.11 ↔	Excision chirurgicale ouverte de ganglion lymphatique inguinal marqué à l'aide d'un radio-isotope ou d'un colorant (lymphadénectomie de ganglion sentinelle)
39.59.89 ↔	Autre réparation de vaisseaux de membre inférieur, autre	40.24.20 ↔	Excision de ganglion lymphatique inguinal, par laparoscopie
39.59.90 ↔	Autre réparation de vaisseau, plastie de valves veineuses	40.24.99 ↔	Excision de ganglion lymphatique inguinal, autre
39.90.00 ↔	Insertion de stent(s) dans un/des vaisseau(x) périphérique(s) sans libération de substance médicamenteuse, SAP	40.29.10 ↔	Excision de ganglion lymphatique médiastinal, SAP
39.90.09 ↔	Insertion de stent(s) vasculaire(s) périphérique(s) sans libération de substance médicamenteuse, autre	40.29.11 ↔	Excision chirurgicale ouverte de ganglion lymphatique médiastinal
39.90.10 ↔	Insertion de stent(s) dans des vaisseaux non cardiaques, stents nus	40.29.12 ↔	Excision de ganglion lymphatique médiastinal, par thoracoscopie
39.90.11 ↔	Insertion de stent(s) dans des vaisseaux non cardiaques, stents biorésorbables	40.29.19 ↔	Excision de ganglion lymphatique médiastinal, autre
39.90.12 ↔	Insertion de stent(s) dans des vaisseaux non cardiaques, stents à grand lumen, SAP	40.29.20 ↔	Excision de ganglion lymphatique para-aortique
39.90.13 ↔	Insertion de stent(s) dans des vaisseaux non cardiaques, stents à grand lumen, non couverts	40.29.30 ↔	Excision de ganglion lymphatique iliaque
39.90.14 ↔	Insertion de stent(s) dans des vaisseaux non cardiaques, stents à grand lumen, couverts	40.29.70 ↔	Excision de lymphangiome ou d'hygroma kystique
39.90.15 ↔	Insertion de stent(s) dans des vaisseaux non cardiaques, stents couverts (stentgrafts) dans des vaisseaux sans anévrisme	40.29.80 ↔	Excision d'adénopathie abdominale, excision de plusieurs ganglions (avec biopsie du foie), SAP
39.90.16 ↔	Insertion de stent(s) dans des vaisseaux non cardiaques, stents couverts à surface bioactive	40.29.81 ↔	Excision d'adénopathie abdominale, excision de plusieurs ganglions (avec biopsie du foie), chirurgie ouverte [laparotomie de stadification]
39.90.17 ↔	Insertion de stent(s) vasculaire(s) périphérique(s), stent(s) multicouches	40.29.82 ↔	Excision d'adénopathie abdominale, excision de plusieurs ganglions (avec biopsie du foie), par laparoscopie [laparotomie de stadification]
39.90.18 ↔	Insertion de stent(s) auto-expansible(s) de vaisseaux veineux périphériques	40.29.89 ↔	Excision d'adénopathie abdominale, excision de plusieurs ganglions (avec biopsie du foie), autre
39.90.31 ↔	Insertion de stent(s) nus extra-long(s) (>10 cm) dans des vaisseaux non cardiaques	40.29.99 ↔	Excision simple d'autre structure lymphatique, autre
39.90.32 ↔	Insertion de stent(s) couverts extra-long(s) (>10 cm) dans des vaisseaux non cardiaques	40.3X.10 ↔	Lymphadénectomie régionale, indépendante d'autre intervention, SAP
39.90.33 ↔	Insertion de stent(s) auto-expansible(s) extra-long(s) de vaisseaux veineux périphériques (>10 cm)	40.3X.11 ↔	Lymphadénectomie régionale, indépendante d'autre intervention, région cervicale
40.0 ↔	Incision de structures lymphatiques	40.3X.12 ↔	Lymphadénectomie régionale, indépendante d'autre intervention, région axillaire
40.11.10 ↔	Biopsie ouverte (par incision) de ganglion lymphatique médiastinal, para-aortique, iliaque ou pelvien	40.3X.13 ↔	Lymphadénectomie régionale, indépendante d'autre intervention, région para-aortique, pelvienne ou iliaque ou pour obturation
40.11.11 ↔	Biopsie ouverte (par incision) de ganglion lymphatique cervical, supraclaviculaire, axillaire ou inguinal	40.3X.14 ↔	Lymphadénectomie régionale, indépendante d'autre intervention, région inguinale, chirurgie ouverte
40.21.00 ↔	Excision de ganglion lymphatique cervical profond, SAP	40.3X.15 ↔	Lymphadénectomie régionale, indépendante d'autre intervention, région inguinale, par laparoscopie
40.21.10 ↔	Excision de ganglions et vaisseaux lymphatiques isolés, ganglion cervical non marqué	40.3X.16 ↔	Lymphadénectomie régionale, indépendante d'autre intervention, région médiastinale et péribronchique
40.21.11 ↔	Excision de ganglions et vaisseaux lymphatiques isolés, ganglion cervical marqué à l'aide d'un radio-isotope ou d'un colorant (lymphadénectomie de ganglion sentinelle)	40.3X.19 ↔	Lymphadénectomie régionale, indépendante d'autre intervention, autre
40.21.99 ↔	Excision de ganglion lymphatique cervical profond, autre	40.3X.21 ↔	Lymphadénectomie régionale dans le cadre d'une autre intervention, région cervicale
40.22.00 ↔	Excision de ganglion lymphatique mammaire interne, SAP	40.3X.22 ↔	Lymphadénectomie régionale dans le cadre d'une autre intervention, région axillaire
40.22.10 ↔	Excision de ganglion lymphatique mammaire interne, par thoracoscopie	40.3X.23 ↔	Lymphadénectomie régionale dans le cadre d'une autre intervention, région para-aortique, pelvienne ou iliaque
40.22.20 ↔	Excision chirurgicale ouverte de ganglion lymphatique mammaire interne	40.3X.24 ↔	Lymphadénectomie régionale dans le cadre d'une autre intervention, pour obturation
40.22.99 ↔	Excision de ganglion lymphatique mammaire interne, autre	40.3X.25 ↔	Lymphadénectomie régionale dans le cadre d'une autre intervention, région inguinale
40.23.00 ↔	Excision de ganglion lymphatique axillaire, SAP	40.3X.26 ↔	Lymphadénectomie régionale dans le cadre d'une autre intervention, région médiastinale et péribronchique
40.23.10 ↔	Excision de ganglion lymphatique axillaire, non marqué	40.3X.29 ↔	Lymphadénectomie régionale dans le cadre d'une autre intervention, autre
		40.40 ↔	Réséction des ganglions cervicaux, SAP
		40.41.00 ↔	Dissection radicale des ganglions lymphatiques cervicaux, SAP

40.41.10 ↔	Dissection sélective (fonctionnelle) des ganglions lymphatiques cervicaux, abord supraomohyoïde (régions I-III)	40.59.29 ↔	Excision radicale d'autres ganglions lymphatiques dans le cadre d'une autre intervention, autre
40.41.11 ↔	Dissection sélective (fonctionnelle) des ganglions lymphatiques cervicaux, abord latéral (régions II-IV)	40.59.99 ↔	Excision radicale d'autres ganglions lymphatiques, autre
40.41.12 ↔	Dissection sélective (fonctionnelle) des ganglions lymphatiques cervicaux, abord antérolatéral (régions I-IV)	40.9X.10 ↔	Anastomose pour résorption de lymphoedème
40.41.13 ↔	Dissection sélective (fonctionnelle) des ganglions lymphatiques cervicaux, abord postérolatéral (régions II-V)	40.9X.20 ↔	Incision de lymphocèle
40.41.14 ↔	Dissection sélective (fonctionnelle) des ganglions lymphatiques cervicaux, abord central (région VI)	48.81 ↔	Incision de tissu périrectal
40.41.20 ↔	Dissection radicale des ganglions lymphatiques cervicaux (incl. modification)	48.82 ↔	Excision de tissu périrectal
40.41.21 ↔	Dissection radicale étendue des ganglions lymphatiques cervicaux	48.93 ↔	Réparation de fistule périrectale
40.41.99 ↔	Dissection radicale des ganglions lymphatiques cervicaux, autre	49.01 ↔	Incision d'abcès périanal
40.50 ↔	Excision radicale de ganglions lymphatiques, SAP	49.02 ↔	Autre incision de tissu périanal
40.51.00 ↔	Excision radicale des ganglions lymphatiques axillaires, SAP	49.03 ↔	Excision de lambeaux de peau périanales
40.51.10 ↔	Excision radicale des ganglions lymphatiques axillaires, indépendante d'autre intervention	49.11 ↔	Fistulotomie anale
40.51.11 ↔	Excision radicale des ganglions lymphatiques axillaires dans le cadre d'une autre intervention	49.12 ↔	Fistulectomie anale
40.51.99 ↔	Excision radicale des ganglions lymphatiques axillaires, autre	49.6 ↔	Excision de l'anus
40.52.00 ↔	Excision radicale des ganglions lymphatiques périaortiques, SAP	49.70 ↔	Réparation de l'anus, SAP
40.52.10 ↔	Excision radicale des ganglions lymphatiques rétropéritonéaux (para-aortiques, para-caves) et pelviens, indépendante d'autre intervention	49.71 ↔	Suture de lacération de l'anus
40.52.11 ↔	Excision radicale des ganglions lymphatiques rétropéritonéaux (para-aortiques, para-caves) et pelviens, au cours d'une autre intervention	49.72 ↔	Cerclage de l'anus
40.52.99 ↔	Excision radicale des ganglions lymphatiques périaortiques, autre	49.73.00 ↔	Fermeture de fistule anale, SAP
40.53.00 ↔	Excision radicale des ganglions lymphatiques iliaques, SAP	49.73.11 ↔	Fermeture de fistule anale par lambeaux muqueux
40.53.10 ↔	Excision radicale des ganglions lymphatiques iliaques, indépendante d'autre intervention	49.73.12 ↔	Fermeture de fistule anale par greffe
40.53.11 ↔	Excision radicale des ganglions lymphatiques iliaques dans le cadre d'une autre intervention	49.73.99 ↔	Fermeture de fistule anale, autre
40.53.99 ↔	Excision radicale des ganglions lymphatiques iliaques, autre	49.77.11 ↔	Anoproctoplastie, par chirurgie ouverte
40.54.00 ↔	Excision radicale de ganglions lymphatiques inguinaux, SAP	49.77.11 ↔	Anoproctoplastie, par chirurgie ouverte
40.54.10 ↔	Excision radicale de ganglions lymphatiques inguinaux en tant qu'intervention autonome	49.77.12 ↔	Anoproctoplastie, périnéale
40.54.11 ↔	Excision radicale des ganglions lymphatiques inguinaux dans le cadre d'une autre intervention	49.77.12 ↔	Anoproctoplastie, périnéale
40.54.99 ↔	Excision radicale des ganglions lymphatiques inguinaux, autre	49.77.13 ↔	Anoproctoplastie, par laparoscopie
40.59.00 ↔	Excision radicale d'autres ganglions lymphatiques, SAP	49.77.13 ↔	Anoproctoplastie, par laparoscopie
40.59.10 ↔	Excision radicale d'autres ganglions lymphatiques, indépendante d'autre intervention, SAP	49.78.00 ↔	Réparation d'agénésies anorectales congénitales et atrésies anales, SAP
40.59.11 ↔	Excision radicale de ganglions médiastinaux, indépendante d'autre intervention	49.78.00 ↔	Réparation d'agénésies anorectales congénitales et atrésies anales, SAP
40.59.12 ↔	Excision radicale de ganglions péribronchiques, indépendante d'autre intervention	49.78.09 ↔	Réparation d'agénésies anorectales congénitales et atrésies anales, autre
40.59.19 ↔	Excision radicale d'autres ganglions lymphatiques, indépendante d'autre intervention, autre	49.78.09 ↔	Réparation d'agénésies anorectales congénitales et atrésies anales, autre
40.59.20 ↔	Excision radicale d'autres ganglions lymphatiques dans le cadre d'une autre intervention, SAP	49.78.11 ↔	Anorectoplastie antérieure, par chirurgie ouverte et périnéale
40.59.21 ↔	Excision radicale de ganglions lymphatiques médiastinaux dans le cadre d'une autre intervention	49.78.11 ↔	Anorectoplastie antérieure, par chirurgie ouverte et périnéale
40.59.22 ↔	Excision radicale de ganglions lymphatiques péribronchiques dans le cadre d'une autre intervention	49.78.12 ↔	Anorectoplastie sagittale postérieure [PSARP], par chirurgie ouverte et périnéale
		49.78.12 ↔	Anorectoplastie sagittale postérieure [PSARP], par chirurgie ouverte et périnéale
		49.78.13 ↔	Anorectoplastie sagittale postérieure [PSARP], avec fermeture de fistule de l'appareil génito-urinaire, par chirurgie ouverte et périnéale
		49.78.13 ↔	Anorectoplastie sagittale postérieure [PSARP], avec fermeture de fistule de l'appareil génito-urinaire, par chirurgie ouverte et périnéale
		49.78.14 ↔	Anorectoplastie sagittale postérieure [PSARP], avec correction d'une malformation du vagin, par chirurgie ouverte et périnéale
		49.78.14 ↔	Anorectoplastie sagittale postérieure [PSARP], avec correction d'une malformation du vagin, par chirurgie ouverte et périnéale
		49.78.21 ↔	Abaissement abdomino-périnéal ou sacro-abdominopérinéal lors d'agénésies anorectales congénitales et atrésies anales
		49.78.21 ↔	Abaissement abdomino-périnéal ou sacro-abdominopérinéal lors d'agénésies anorectales congénitales et atrésies anales
		49.78.31 ↔	Réparation de l'anus lors d'agénésies anorectales congénitales et atrésies anales, périnéale
		49.78.31 ↔	Réparation de l'anus lors d'agénésies anorectales congénitales et atrésies anales, périnéale
		49.79 ↔	Réparation de l'anus, autre
		49.79 ↔	Réparation de l'anus, autre
		50.12.00 ↔	Biopsie ouverte du foie, SAP
		50.12.09 ↔	Biopsie ouverte du foie, autre
		50.12.11 ↔	Biopsie du foie, par excision, par chirurgie ouverte

50.12.12 ↔	Biopsie du foie, par biopsie à l'aiguille, par chirurgie ouverte	70.32.10 ↔	Excision locale de lésion ou tissu du cul-de-sac de Douglas
50.14 ↔	Biopsie du foie par voie laparoscopique	70.32.11 ↔	Destruction locale de lésion ou tissu du cul-de-sac de Douglas
54.11 ↔	Laparotomie exploratrice	70.32.99 ↔	Excision ou destruction locale de lésion ou tissu du cul-de-sac de Douglas, autre
54.12.00 ↔	Relaparotomie, SAP	70.33.00 ↔	Excision ou destruction locale de lésion ou tissu du vagin, SAP
54.12.10 ↔	Laparotomie de second regard	70.33.10 ↔	Destruction locale de lésion ou tissu du vagin, SAP
54.12.11 ↔	Laparotomie de contrôle d'hémorragie post-opératoire	70.33.11 ↔	Destruction locale de lésion ou tissu du vagin, par cautérisation
54.12.99 ↔	Relaparotomie, autre	70.33.12 ↔	Destruction locale de lésion ou tissu du vagin, par électrocoagulation
54.13 ↔	Laparotomie avec drainage	70.33.13 ↔	Destruction locale de lésion ou tissu du vagin, par coagulation au laser
54.19 ↔	Laparotomie, autre	70.33.14 ↔	Destruction locale de lésion ou tissu du vagin, par cryocoagulation
54.21.00 ↔	Laparoscopie, SAP	70.33.99 ↔	Excision ou destruction locale de lésion ou tissu du vagin, autre
54.21.10 ↔	Laparoscopie, laparoscopie diagnostique	70.71 ↔	Suture de lacération du vagin
54.21.30 ↔	Laparoscopie, laparoscopie avec drainage	70.79.10 ↔	Autre colporrhaphie du vagin avec plastie du plancher pelvien
54.21.99 ↔	Laparoscopie, autre	71.01 ↔	Lyse d'adhérences de la vulve
54.23 ↔	Biopsie péritonéale	71.09 ↔	Incision de la vulve et du périnée, autre
54.3X.10 ↔	Omphaléctomie	71.24 ↔	Excision ou autre destruction de la glande de Bartholin (kyste)
54.62 ↔	Autre suture différée de plaie abdominale granulante	71.29 ↔	Opérations de la glande de Bartholin, autre
54.63.00 ↔	Autre suture de la paroi abdominale, SAP	71.62 ↔	Vulvectomie totale
54.63.10 ↔	Autre suture de la paroi abdominale, suture de lacération de la paroi abdominale	71.73 ↔	Construction de l'orifice vaginal
54.63.99 ↔	Autre suture de la paroi abdominale, autre	76.5X.00 ↔	Arthroplastie temporo-mandibulaire, SAP
54.64.10 ↔	Suture du péritoine, suture du mésentère, du grand ou du petit épiploon (après lacération)	76.5X.10 ↔	Condylectomie avec reconstruction de l'articulation temporo-mandibulaire
54.64.99 ↔	Suture du péritoine, autre	76.5X.19 ↔	Condylectomie sur l'articulation temporo-mandibulaire, autre
54.73 ↔	Autre réparation du péritoine	76.5X.20 ↔	Discoplastie avec reconstruction de l'articulation temporo-mandibulaire
54.75 ↔	Autre réparation du mésentère	76.5X.29 ↔	Discoplastie sur l'articulation temporo-mandibulaire, autre
54.99.31 ↔	Debulking par laparotomie	76.5X.30 ↔	Extirpation du disque articulaire (discectomie) avec reconstruction de l'articulation temporo-mandibulaire
54.99.40 ↔	Révision de fistule cutanéopéritonéale (cathéter à demeure)	76.5X.39 ↔	Extirpation du disque articulaire (discectomie) de l'articulation temporo-mandibulaire, autre
54.99.50 ↔	Fermeture temporaire de la paroi abdominale	76.5X.40 ↔	Résection du tubercule articulaire de l'articulation temporo-mandibulaire
54.99.60 ↔	Lombotomie	76.5X.41 ↔	Plastie de reconstruction de l'articulation temporo-mandibulaire
54.99.61 ↔	Relombotomie	76.5X.42 ↔	Stabilisation (limitant la mobilité) de l'articulation temporo-mandibulaire
54.99.81 ↔	Révision sans remplacement de cathéters ainsi que de la pompe automatique programmable et rechargeable pour le drainage continu d'ascite	76.5X.50 ↔	Extraction arthroscopique de souris de l'articulation temporo-mandibulaire
54.99.82 ↔	Élimination d'une obstruction mécanique de cathéters d'une pompe automatique programmable et rechargeable pour drainage continu d'ascite	76.5X.59 ↔	Extraction de souris de l'articulation temporo-mandibulaire, autre
54.99.84 ↔	Remplacement des cathéters de pompe automatique programmable et rechargeable pour le drainage continu d'ascite	76.5X.60 ↔	Implantation d'endoprothèse dans l'articulation temporo-mandibulaire
54.A1 ↔	Excision et destruction de tissu rétropéritonéal	76.5X.61 ↔	Remplacement d'endoprothèse dans l'articulation temporo-mandibulaire
58.39.10 ↔	Autre excision ou destruction locale de lésion ou de tissu de l'urètre, excision chirurgicale ouverte	76.5X.70 ↔	Implantation d'une endoprothèse totale d'articulation temporo-mandibulaire avec des composants préfabriqués
64.41 ↔	Suture de lacération du pénis	76.5X.71 ↔	Implantation d'une endoprothèse totale d'articulation temporo-mandibulaire avec des composants CAD-CAM [CAO/FAO]
64.43 ↔	Construction du pénis	76.5X.90 ↔	Autre arthroplastie ou discoplastie de l'articulation temporo-mandibulaire
64.44.00 ↔	Reconstruction du pénis, SAP	76.5X.99 ↔	Arthroplastie temporo-mandibulaire, autre
64.44.10 ↔	Reconstruction du pénis, étirement du tissu pénien	76.63.00 ↔	Ostéoplastie [ostéotomie] du corps de la mandibule, SAP
64.44.11 ↔	Reconstruction du pénis, correction d'une transposition pénoscrotale ou d'un cryptopénis (concealed penis ou buried penis)	76.63.10 ↔	Ostéoplastie [ostéotomie] de l'os maxillaire de la crête alvéolaire latérale ou avec interruption de continuité frontale, sans distraction
64.44.99 ↔	Reconstruction du pénis, autre		
64.45 ↔	Réimplantation du pénis		
65.30 ↔	Ovariectomie, SAP		
65.31 ↔	Ovariectomie par laparoscopie		
65.32 ↔	Ovariectomie, par chirurgie ouverte		
65.33 ↔	Ovariectomie, par voie vaginale		
65.34 ↔	Ovariectomie, par voie vaginale, assistée par laparoscopie		
65.39 ↔	Ovariectomie, autre		
65.40 ↔	Salpingo-ovariectomie, SAP		
65.41 ↔	Salpingo-ovariectomie par laparoscopie		
65.42 ↔	Salpingo-ovariectomie, par chirurgie ouverte		
65.43 ↔	Salpingo-ovariectomie, par voie vaginale		
65.44 ↔	Salpingo-ovariectomie, par voie vaginale, assistée par laparoscopie		
65.49 ↔	Salpingo-ovariectomie, autre		
67.31 ↔	Marsupialisation de kyste du col utérin		
67.33 ↔	Destruction de lésion du col utérin par cryochirurgie		
70.13 ↔	Lyse d'adhérences intraluminales du vagin		



76.63.11 ↔	Ostéoplastie [ostéotomie] de l'os maxillaire de la crête alvéolaire latérale ou avec interruption de continuité de la branche mandibulaire horizontale, sans distraction	80.13.00 ↔	Autre arthrotomie, poignet, SAP
76.63.12 ↔	Ostéoplastie [ostéotomie] pour déplacement du menton, sans distraction	80.13.10 ↔	Arthrotomie arthroscopique du poignet, lavage articulaire avec drainage
76.63.20 ↔	Déplacement du processus alvéolaire par distraction horizontale après ostéotomie	80.13.11 ↔	Arthrotomie arthroscopique du poignet, ablation de souris articulaire
76.63.21 ↔	Déplacement de la mandibule par distraction après ostéotomie sur la branche mandibulaire horizontale	80.13.12 ↔	Arthrotomie arthroscopique du poignet, insertion ou enlèvement de réservoir médicamenteux
76.63.99 ↔	Ostéoplastie [ostéotomie] du corps de la mandibule, autre	80.13.20 ↔	Arthrotomie du poignet, lavage articulaire avec drainage
76.64 ↔	Autre chirurgie orthognathique de la mandibule	80.13.21 ↔	Arthrotomie du poignet, ablation de souris articulaire
77.40.20 ↔	Biopsie osseuse, site non spécifié, biopsie ouverte	80.13.99 ↔	Autre arthrotomie, poignet, autre
77.40.99 ↔	Biopsie osseuse, site non spécifié, autre	80.14.00 ↔	Autre arthrotomie, main et doigt, SAP
77.41.00 ↔	Biopsie osseuse, clavicule, omoplate, côtes et sternum, SAP	80.14.10 ↔	Arthrotomie de main et de doigt, lavage articulaire avec drainage
77.41.20 ↔	Biopsie osseuse, clavicule, omoplate, côtes et sternum, biopsie ouverte	80.14.99 ↔	Autre arthrotomie, main et doigt, autre
77.41.99 ↔	Biopsie osseuse, clavicule, omoplate, côtes et sternum, autre	80.15.00 ↔	Autre arthrotomie, hanche, SAP
77.42.00 ↔	Biopsie osseuse, humérus, SAP	80.15.10 ↔	Arthrotomie arthroscopique de la hanche, lavage articulaire avec drainage
77.42.20 ↔	Biopsie osseuse, humérus, biopsie ouverte	80.15.11 ↔	Arthrotomie arthroscopique de la hanche, ablation de souris articulaire
77.42.99 ↔	Biopsie osseuse, humérus, autre	80.15.12 ↔	Arthrotomie arthroscopique de la hanche, insertion ou enlèvement de réservoir médicamenteux
77.43.00 ↔	Biopsie osseuse, radius et cubitus, SAP	80.15.20 ↔	Arthrotomie de la hanche, lavage articulaire avec drainage
77.43.20 ↔	Biopsie osseuse, radius et cubitus, biopsie ouverte	80.15.21 ↔	Arthrotomie de la hanche, ablation de souris articulaire
77.43.99 ↔	Biopsie osseuse, radius et cubitus, autre	80.15.99 ↔	Autre arthrotomie, hanche, autre
77.44.00 ↔	Biopsie osseuse, os du carpe et du métacarpe, SAP	80.16.00 ↔	Autre arthrotomie, genou, SAP
77.44.20 ↔	Biopsie osseuse, os du carpe et du métacarpe, biopsie ouverte	80.16.10 ↔	Arthrotomie arthroscopique du genou, lavage articulaire avec drainage
77.44.99 ↔	Biopsie osseuse, os du carpe et du métacarpe, autre	80.16.11 ↔	Arthrotomie arthroscopique du genou, ablation de souris articulaire
77.45.00 ↔	Biopsie osseuse, fémur, SAP	80.16.12 ↔	Arthrotomie arthroscopique du genou, insertion ou enlèvement de réservoir médicamenteux
77.45.20 ↔	Biopsie osseuse, fémur, biopsie ouverte	80.16.20 ↔	Arthrotomie du genou, lavage articulaire avec drainage
77.45.99 ↔	Biopsie osseuse, fémur, autre	80.16.21 ↔	Arthrotomie du genou, ablation de souris articulaire
77.46.00 ↔	Biopsie osseuse, rotule, SAP	80.16.99 ↔	Autre arthrotomie, genou, autre
77.46.20 ↔	Biopsie osseuse, rotule, biopsie ouverte	80.17.00 ↔	Autre arthrotomie, cheville, SAP
77.46.99 ↔	Biopsie osseuse, rotule, autre	80.17.10 ↔	Arthrotomie arthroscopique de l'articulation talo-crurale, lavage articulaire avec drainage
77.47.00 ↔	Biopsie osseuse, tibia et péroné, SAP	80.17.11 ↔	Arthrotomie arthroscopique de l'articulation talo-crurale, ablation de souris articulaire
77.47.20 ↔	Biopsie osseuse, tibia et péroné, biopsie ouverte	80.17.12 ↔	Arthrotomie arthroscopique de l'articulation talo-crurale, insertion ou enlèvement de réservoir médicamenteux
77.47.99 ↔	Biopsie osseuse, tibia et péroné, autre	80.17.20 ↔	Arthrotomie de l'articulation talo-crurale, lavage articulaire avec drainage
77.48.00 ↔	Biopsie osseuse, os du tarse et du métatarse, SAP	80.17.21 ↔	Arthrotomie de l'articulation talo-crurale, ablation de souris articulaire
77.48.20 ↔	Biopsie osseuse, os du tarse et du métatarse, biopsie ouverte	80.17.29 ↔	Autre arthrotomie de l'articulation talo-crurale
77.48.99 ↔	Biopsie osseuse, os du tarse et du métatarse, autre	80.17.30 ↔	Arthrotomie arthroscopique de l'articulation sous-talaire, lavage articulaire avec drainage
77.49.00 ↔	Biopsie osseuse, autre site spécifié, sauf os de la face, SAP	80.17.31 ↔	Arthrotomie arthroscopique de l'articulation sous-talaire, ablation de souris articulaire
77.49.41 ↔	Biopsie osseuse, autre site spécifié, sauf os de la face, biopsie osseuse de phalanges du pied, biopsie ouverte	80.17.32 ↔	Arthrotomie arthroscopique de l'articulation sous-talaire, insertion ou enlèvement de réservoir médicamenteux
77.49.91 ↔	Biopsie osseuse, autre site spécifié, sauf os de la face, biopsie ouverte	80.17.40 ↔	Arthrotomie de l'articulation sous-talaire, lavage articulaire avec drainage
77.49.99 ↔	Biopsie osseuse, autre site spécifié, sauf os de la face, autre	80.17.41 ↔	Arthrotomie de l'articulation sous-talaire, ablation de souris articulaire
77.69.20 ↔	Débridement de phalanges de la main	80.17.49 ↔	Autre arthrotomie de l'articulation sous-talaire
77.69.22 ↔	Débridement, os du bassin	80.17.99 ↔	Autre arthrotomie, cheville, autre
77.69.23 ↔	Débridement de phalanges du pied	80.18.00 ↔	Autre arthrotomie, pied et orteil, SAP
77.84 ↔	Autre ostectomie partielle, os du carpe et du métacarpe	80.18.10 ↔	Arthrotomie arthroscopique de pied et d'orteil, lavage articulaire avec drainage
77.89.10 ↔	Autre ostectomie partielle, phalanges de la main	80.18.11 ↔	Arthrotomie arthroscopique de pied et d'orteil, ablation de souris articulaire
77.89.40 ↔	Autre ostectomie partielle, phalanges du pied		
77.91.11 ↔	Ostectomie totale, côte		
77.91.12 ↔	Ostectomie totale, côte cervicale		
77.91.13 ↔	Ostectomie totale, sternum		
7A.11.12 ↔	Biopsie osseuse, colonne vertébrale, par chirurgie ouverte		
7A.21 ↔	Débridement de la colonne vertébrale		
7A.23 ↔	Incision osseuse de la colonne vertébrale		
7A.25 ↔	Excision locale de lésion ou de tissu osseux, vertèbre		
7A.51.13 ↔	Grefte osseuse, colonne vertébrale, fragment à pédicule vascularisé sans anastomoses microvasculaires		

80.18.12 ↔	Arthrotomie arthroscopique de pied et d'orteil, insertion ou enlèvement de réservoir médicamenteux	80.74.10 ↔	Synovectomie de main et de doigt
80.18.20 ↔	Arthrotomie de pied et d'orteil, lavage articulaire avec drainage	80.74.99 ↔	Synovectomie, main et doigt, autre
80.18.21 ↔	Arthrotomie de pied et d'orteil, ablation de souris articulaire	80.75.00 ↔	Synovectomie, hanche, SAP
80.18.99 ↔	Autre arthrotomie, pied et orteil, autre	80.75.10 ↔	Synovectomie arthroscopique de la hanche
80.19.00 ↔	Autre arthrotomie, autre site spécifié, SAP	80.75.20 ↔	Synovectomie ouverte de la hanche
80.19.10 ↔	Arthrotomie arthroscopique de l'articulation sternoclaviculaire, lavage articulaire avec drainage	80.75.99 ↔	Synovectomie, hanche, autre
80.19.11 ↔	Arthrotomie arthroscopique de l'articulation sternoclaviculaire, ablation de souris articulaire	80.76.00 ↔	Synovectomie, genou, SAP
80.19.12 ↔	Arthrotomie arthroscopique de l'articulation sternoclaviculaire, insertion ou enlèvement de réservoir médicamenteux	80.76.10 ↔	Synovectomie arthroscopique du genou
80.19.20 ↔	Arthrotomie de l'articulation sternoclaviculaire, lavage articulaire avec drainage	80.76.11 ↔	Synovectomie arthroscopique de l'articulation tibio-péronière supérieure
80.19.21 ↔	Arthrotomie de l'articulation sternoclaviculaire, ablation de souris articulaire	80.76.20 ↔	Synovectomie ouverte du genou
80.19.29 ↔	Autre arthrotomie de l'articulation sternoclaviculaire	80.76.21 ↔	Synovectomie ouverte de l'articulation tibio-péronière supérieure
80.19.30 ↔	Arthrotomie arthroscopique de l'articulation sacro-iliaque, lavage articulaire avec drainage	80.76.99 ↔	Synovectomie, genou, autre
80.19.31 ↔	Arthrotomie arthroscopique de l'articulation sacro-iliaque, ablation de souris articulaire	80.77.00 ↔	Synovectomie, cheville, SAP
80.19.32 ↔	Arthrotomie arthroscopique de l'articulation sacro-iliaque, insertion ou enlèvement de réservoir médicamenteux	80.77.10 ↔	Synovectomie arthroscopique de l'articulation talo-crurale
80.19.40 ↔	Arthrotomie de l'articulation sacro-iliaque, lavage articulaire avec drainage	80.77.11 ↔	Synovectomie arthroscopique de l'articulation sous-talaire
80.19.41 ↔	Arthrotomie de l'articulation sacro-iliaque, ablation de souris articulaire	80.77.20 ↔	Synovectomie ouverte de l'articulation talo-crurale
80.19.49 ↔	Autre arthrotomie de l'articulation sacro-iliaque	80.77.21 ↔	Synovectomie ouverte de l'articulation sous-talaire
80.19.52 ↔	Arthrotomie arthroscopique de la symphyse, insertion ou enlèvement de réservoir médicamenteux	80.77.99 ↔	Synovectomie, cheville, autre
80.19.59 ↔	Autre arthrotomie de la symphyse	80.78.00 ↔	Synovectomie, pied et orteil, SAP
80.19.90 ↔	Arthrotomie arthroscopique d'autre site spécifié, lavage articulaire avec drainage	80.78.10 ↔	Synovectomie arthroscopique de l'articulation tarsométatarsienne
80.19.91 ↔	Arthrotomie arthroscopique d'autre site spécifié, ablation de souris articulaire	80.78.11 ↔	Synovectomie arthroscopique de l'articulation métatarso-phalangienne
80.19.92 ↔	Arthrotomie arthroscopique d'autre site spécifié, insertion ou enlèvement de réservoir médicamenteux	80.78.19 ↔	Synovectomie arthroscopique de pied et d'orteil
80.19.93 ↔	Arthrotomie d'autre site spécifié, lavage articulaire avec drainage	80.78.20 ↔	Synovectomie ouverte de l'articulation tarsométatarsienne
80.19.94 ↔	Arthrotomie d'autre site spécifié, ablation de souris articulaire	80.78.21 ↔	Synovectomie ouverte de l'articulation métatarso-phalangienne
80.19.99 ↔	Autre arthrotomie, autre site spécifié, autre	80.78.29 ↔	Autre synovectomie ouverte de pied et d'orteil
80.44.00 ↔	Section de capsule articulaire, de ligament ou de cartilage, main et doigt, SAP	80.78.99 ↔	Synovectomie, pied et orteil, autre
80.44.10 ↔	Section de capsule articulaire, de ligament ou de cartilage, section de ligaments du métacarpe	80.79.10 ↔	Synovectomie arthroscopique de l'articulation sternoclaviculaire
80.44.11 ↔	Section de capsule articulaire, de ligament ou de cartilage, section du rétinaculum des fléchisseurs	80.79.11 ↔	Synovectomie arthroscopique de l'articulation sacro-iliaque
80.44.20 ↔	Section de capsule articulaire, de ligament ou de cartilage, excision de ligaments du métacarpe	80.79.20 ↔	Synovectomie ouverte de l'articulation sternoclaviculaire
80.44.21 ↔	Section de capsule articulaire, de ligament ou de cartilage, excision d'autres ligaments de la main	80.79.21 ↔	Synovectomie ouverte de l'articulation sacro-iliaque
80.44.90 ↔	Section de capsule articulaire, de ligament ou de cartilage, autre opération de ligaments du métacarpe	80.79.22 ↔	Synovectomie ouverte de la symphyse
80.44.91 ↔	Section de capsule articulaire, de ligament ou de cartilage, autre opération d'autres ligaments de la main	80.81.00 ↔	Autre excision ou destruction locale de lésion articulaire, ceinture scapulaire et épaule, SAP
80.44.99 ↔	Section de capsule articulaire, de ligament ou de cartilage, main et doigt, autre	80.81.10 ↔	Débridement de l'articulation glénohumérale
80.73.00 ↔	Synovectomie, poignet, SAP	80.81.11 ↔	Excision de kyste de l'articulation glénohumérale
80.73.10 ↔	Synovectomie arthroscopique du poignet	80.81.19 ↔	Autre excision ou destruction locale de lésion de l'articulation glénohumérale
80.73.20 ↔	Synovectomie ouverte du poignet	80.81.20 ↔	Débridement de l'articulation acromio-claviculaire
80.73.99 ↔	Synovectomie, poignet, autre	80.81.21 ↔	Excision de kyste de l'articulation acromio-claviculaire
80.74.00 ↔	Synovectomie, main et doigt, SAP	80.81.29 ↔	Autre excision ou destruction locale de lésion de l'articulation acromio-claviculaire
		80.81.99 ↔	Autre excision ou destruction locale de lésion articulaire, ceinture scapulaire et épaule, autre
		80.82.00 ↔	Autre excision ou destruction locale de lésion articulaire, coude, SAP
		80.82.10 ↔	Excision ou destruction locale de lésion articulaire du coude sous arthroscopie
		80.82.11 ↔	Débridement de l'articulation du coude
		80.82.12 ↔	Excision de kyste de l'articulation du coude
		80.82.99 ↔	Autre excision ou destruction locale de lésion articulaire, coude, autre
		80.83.00 ↔	Autre excision ou destruction locale de lésion articulaire, poignet, SAP
		80.83.10 ↔	Excision ou destruction locale de lésion articulaire du poignet sous arthroscopie
		80.83.11 ↔	Débridement de l'articulation du poignet
		80.83.12 ↔	Excision de kyste de l'articulation du poignet
		80.83.99 ↔	Autre excision ou destruction locale de lésion articulaire, poignet, autre

80.84.00 ↔ Autre excision ou destruction locale de lésion articulaire, main et doigt, SAP	80.92.10 ↔ Excision arthroscopique, coude
80.84.10 ↔ Débridement d'articulations du carpe	80.92.11 ↔ Prélèvement de greffon cartilagineux du coude
80.84.20 ↔ Débridement d'autres articulations de main et de doigt	80.93.11 ↔ Prélèvement de greffon cartilagineux du poignet
80.84.99 ↔ Autre excision ou destruction locale de lésion articulaire, main et doigt, autre	80.93.12 ↔ Résection du ligament triangulaire du carpe
80.85.00 ↔ Autre excision ou destruction locale de lésion articulaire, hanche, SAP	80.95.10 ↔ Excision arthroscopique, hanche
80.85.10 ↔ Excision ou destruction locale de lésion articulaire de la hanche sous arthroscopie	80.95.11 ↔ Prélèvement de greffon cartilagineux de la hanche
80.85.11 ↔ Débridement de l'articulation coxo-fémorale	80.95.99 ↔ Autre excision articulaire, hanche, autre
80.85.12 ↔ Excision de kyste de l'articulation coxo-fémorale	80.96.10 ↔ Excision arthroscopique, genou
80.85.99 ↔ Autre excision ou destruction locale de lésion articulaire, hanche, autre	80.96.20 ↔ Prélèvement arthroscopique de greffon cartilagineux du genou
80.86.00 ↔ Autre excision ou destruction locale de lésion articulaire, genou, SAP	80.96.21 ↔ Prélèvement chirurgical ouvert de greffon cartilagineux du genou
80.86.10 ↔ Excision ou destruction locale de lésion articulaire du genou sous arthroscopie	80.97.00 ↔ Autre excision articulaire, cheville, SAP
80.86.11 ↔ Débridement de l'articulation du genou	80.97.10 ↔ Excision arthroscopique, articulation talo-crurale
80.86.12 ↔ Excision de kyste de l'articulation du genou	80.97.11 ↔ Autre excision, articulation talo-crurale
80.86.13 ↔ Excision de kyste méniscal de l'articulation du genou	80.97.20 ↔ Excision arthroscopique, articulation sous-talaire
80.86.99 ↔ Autre excision ou destruction locale de lésion articulaire, genou, autre	80.97.21 ↔ Autre excision, articulation sous-talaire
80.87.00 ↔ Autre excision ou destruction locale de lésion articulaire, cheville, SAP	80.97.30 ↔ Prélèvement de greffon cartilagineux de la cheville
80.87.10 ↔ Excision ou destruction locale de lésion de l'articulation talo-crurale sous arthroscopie	80.97.99 ↔ Autre excision articulaire, cheville, autre
80.87.11 ↔ Débridement de l'articulation talo-crurale	80.98.00 ↔ Autre excision articulaire, pied et orteil, SAP
80.87.12 ↔ Excision de kyste de l'articulation talo-crurale	80.98.10 ↔ Excision arthroscopique, pied et orteil
80.87.19 ↔ Autre excision ou destruction locale de lésion de l'articulation talo-crurale	80.98.11 ↔ Autre excision, articulation métatarso-phalangienne
80.87.20 ↔ Excision ou destruction locale de lésion articulaire de l'articulation sous-talaire sous arthroscopie	80.98.12 ↔ Autre excision, autres articulations du pied
80.87.21 ↔ Débridement de l'articulation sous-talaire	80.98.13 ↔ Autre excision, articulation d'orteil
80.87.22 ↔ Excision de kyste de l'articulation sous-talaire	80.98.99 ↔ Autre excision articulaire, pied et orteil, autre
80.87.29 ↔ Autre excision ou destruction locale de lésion de l'articulation sous-talaire	80.99.10 ↔ Excision arthroscopique, articulation sternoclaviculaire
80.87.99 ↔ Autre excision ou destruction locale de lésion articulaire, cheville, autre	80.99.11 ↔ Autre excision, articulation sternoclaviculaire
80.88.00 ↔ Autre excision ou destruction locale de lésion articulaire, pied et orteil, SAP	80.99.20 ↔ Excision arthroscopique, articulation sacro-iliaque
80.88.10 ↔ Excision ou destruction locale de lésion articulaire de pied et d'orteil sous arthroscopie	80.99.21 ↔ Autre excision, articulation sacro-iliaque
80.88.20 ↔ Débridement de l'articulation métatarso-phalangienne	80.99.30 ↔ Excision arthroscopique, symphyse
80.88.21 ↔ Excision de kyste de l'articulation métatarso-phalangienne	80.99.31 ↔ Autre excision, symphyse
80.88.29 ↔ Autre excision ou destruction locale de lésion de l'articulation métatarso-phalangienne	81.93.00 ↔ Suture de capsule ou de ligament du membre supérieur, SAP
80.88.30 ↔ Débridement d'articulation d'orteil	81.93.10 ↔ Suture de l'appareil ligamentaire de la clavicule
80.88.40 ↔ Autre débridement d'autre articulation de pied	81.93.20 ↔ Suture du ligament annulaire radio-cubital
80.88.50 ↔ Excision de kyste d'autre articulation de pied et d'orteil	81.93.21 ↔ Suture de l'appareil ligamentaire radio-cubital distal
80.88.59 ↔ Autre excision ou destruction locale de lésion d'autre articulation de pied et d'orteil	81.93.30 ↔ Suture de capsule ou de ligament, carpe et métacarpe
80.88.99 ↔ Autre excision ou destruction locale de lésion articulaire, pied et orteil, autre	81.93.99 ↔ Suture de capsule ou de ligament du membre supérieur, autre
80.89.00 ↔ Autre excision ou destruction locale de lésion articulaire, autre site spécifié, SAP	82.04 ↔ Incision et drainage de l'espace palmaire ou thénarien
80.89.20 ↔ Excision ou destruction locale de lésion de l'articulation sacro-iliaque sous arthroscopie	82.09.10 ↔ Autre incision de tissu mou de la main, synovectomie de la main
80.89.21 ↔ Débridement de l'articulation sacro-iliaque	82.11.10 ↔ Ténotomie percutanée de la main, poignet
80.89.22 ↔ Excision de kyste de l'articulation sacro-iliaque	82.11.11 ↔ Ténotomie percutanée de la main, doigt
80.89.29 ↔ Autre excision ou destruction locale de lésion de l'articulation sacro-iliaque	82.11.20 ↔ Ténotomie chirurgicale ouverte de la main
80.91.10 ↔ Excision arthroscopique, articulation glénohumérale	82.11.99 ↔ Ténotomie de la main, autre
80.91.11 ↔ Autre excision, articulation glénohumérale	82.12 ↔ Fasciotomie de la main
80.91.20 ↔ Excision arthroscopique, articulation acromio-claviculaire	82.19.10 ↔ Autre section de tissu mou de la main, section de muscles de la main
80.91.21 ↔ Autre excision, articulation acromio-claviculaire	82.19.99 ↔ Autre section de tissu mou de la main, autre
	82.21 ↔ Excision de lésion de la gaine tendineuse de la main
	82.22 ↔ Excision de lésion de muscle de la main
	82.33 ↔ Autre excision de tendon de la main
	82.35.00 ↔ Autre fasciectomie de la main, SAP
	82.35.10 ↔ Fasciectomie du creux palmaire
	82.35.11 ↔ Fasciectomie de main et de doigt avec neurolyse
	82.35.12 ↔ Fasciectomie de main et de doigt avec neurolyse et artériolyse
	82.35.13 ↔ Fasciectomie de main et de doigt avec arthrolyse
	82.35.99 ↔ Autre fasciectomie de la main, autre
	82.36 ↔ Autre myectomie de la main
	82.39.00 ↔ Autre excision de tissu mou de la main, SAP
	82.39.10 ↔ Autre excision de tissu mou de la main, excision de gaines tendineuses de la main
	82.39.99 ↔ Autre excision de tissu mou de la main, autre
	82.45 ↔ Autre suture d'autre tendon de la main
	82.46.00 ↔ Suture de muscle ou de fascia de la main, SAP
	82.46.00 ↔ Suture de muscle ou de fascia de la main, SAP

82.46.10 ↔	Suture de fascia de la main	84.11 ↔	Amputation d'orteil
82.46.10 ↔	Suture de fascia de la main	84.12 ↔	Amputation au niveau du pied
82.46.20 ↔	Suture de muscle de la main	84.13 ↔	Désarticulation de la cheville
82.46.20 ↔	Suture de muscle de la main	84.14 ↔	Amputation de la cheville, transmalléolaire
82.46.99 ↔	Suture de muscle ou de fascia de la main, autre	84.15 ↔	Autre amputation en dessous du genou
82.46.99 ↔	Suture de muscle ou de fascia de la main, autre	84.16 ↔	Désarticulation du genou
82.52 ↔	Recul de tendon de la main	84.17 ↔	Amputation au-dessus du genou
82.53 ↔	Réinsertion de tendon de la main	84.18 ↔	Désarticulation de la hanche
82.54 ↔	Réinsertion de muscle de la main	84.19 ↔	Amputation abdomino-pelvienne
82.55 ↔	Autre changement de longueur de muscle ou tendon de main	84.3X.00 ↔	Révision de moignon d'amputation, SAP
		84.3X.10 ↔	Révision de moignon d'amputation, région de l'épaule ou du bras
82.56 ↔	Autre transfert ou greffe de tendon de la main	84.3X.11 ↔	Révision de moignon d'amputation, région de l'avant-bras
82.58 ↔	Autre transfert ou lambeau musculaire de la main	84.3X.12 ↔	Révision de moignon d'amputation, région de la main
82.59 ↔	Autre transposition de muscle de la main	84.3X.13 ↔	Révision de moignon d'amputation, membre inférieur
82.72.00 ↔	Opération plastique de la main avec greffe de muscle ou de fascia, SAP	84.3X.19 ↔	Révision de moignon d'amputation, autre site
82.72.10 ↔	Opération plastique avec greffe de muscle ou de fascia, un doigt	84.3X.99 ↔	Révision de moignon d'amputation, autre
82.72.11 ↔	Opération plastique avec greffe de muscle ou de fascia, autres parties de la main	85.12 ↔	Biopsie du sein, ouverte
82.72.99 ↔	Opération plastique de la main avec greffe de muscle ou de fascia, autre	85.20 ↔	Excision ou destruction de tissu du sein, SAP
82.79 ↔	Opération plastique de main avec autre greffe ou implant	85.21 ↔	Excision locale de lésion du sein
		85.24 ↔	Excision de tissu mammaire ectopique
82.82 ↔	Réparation de main en pince de homard	85.25 ↔	Excision de mamelon
82.83 ↔	Réparation de macrodactylie	85.30 ↔	Mammoplastie de réduction et mastectomie sous-cutanée, SAP
82.85 ↔	Autre ténodèse de la main	85.31 ↔	Mammoplastie de réduction
82.86.00 ↔	Autre ténoplastie de la main, SAP	85.34.00 ↔	Mastectomie sous-cutanée, SAP
82.86.00 ↔	Autre ténoplastie de la main, SAP	85.34.11 ↔	Mastectomie avec conservation de l'étui cutané, résection complète du tissu glandulaire, sans autre mesure
82.86.10 ↔	Ténoplastie, transfert de tendons fléchisseurs de la main	85.34.12 ↔	Mastectomie avec conservation de l'étui cutané, résection complète du tissu glandulaire et raffermissement de la peau
82.86.10 ↔	Ténoplastie, transfert de tendons fléchisseurs de la main	85.34.13 ↔	Mastectomie avec conservation de l'étui cutané, résection complète du tissu glandulaire, raffermissement de la peau et formation d'un lambeau pédiculé de derme/épiderme
82.86.11 ↔	Constitution de matériel de greffe pour tendons de la main	85.34.21 ↔	Mastectomie avec conservation du mamelon, résection complète du tissu glandulaire, sans autre mesure
82.86.11 ↔	Constitution de matériel de greffe pour tendons de la main	85.34.22 ↔	Mastectomie avec conservation du mamelon, résection complète du tissu glandulaire et raffermissement de la peau
82.86.12 ↔	Révision sans remplacement de greffe de tendon de la main	85.34.23 ↔	Mastectomie avec conservation du mamelon, résection complète du tissu glandulaire, raffermissement de la peau et formation d'un lambeau pédiculé de derme/épiderme
82.86.12 ↔	Révision sans remplacement de greffe de tendon de la main	85.34.99 ↔	Mastectomie sous-cutanée, autre
82.86.13 ↔	Remplacement d'implant tendineux de la main	85.39 ↔	Mammoplastie de réduction et mastectomie sous-cutanée, autre
82.86.13 ↔	Remplacement d'implant tendineux de la main	85.40 ↔	Mastectomie, SAP
82.86.99 ↔	Autre ténoplastie de la main, autre	85.41 ↔	Mastectomie simple
82.86.99 ↔	Autre ténoplastie de la main, autre	85.43 ↔	Mastectomie radicale modifiée
82.89.10 ↔	Plastie de gaine tendineuse de la main	85.45.00 ↔	Mastectomie radicale, SAP
82.89.11 ↔	Refixation osseuse de ligaments, carpe / métacarpe	85.45.10 ↔	Mastectomie radicale sans résection partielle de la paroi thoracique
82.89.12 ↔	Refixation osseuse d'autres ligaments de la main	85.45.11 ↔	Mastectomie radicale avec résection partielle de la paroi thoracique
82.89.13 ↔	Distraction des parties molles pour couverture d'articulation lors d'anomalies congénitales de la main	85.45.99 ↔	Mastectomie radicale, autre
82.89.14 ↔	Radialisation lors d'anomalies congénitales de la main	85.47 ↔	Mastectomie radicale, étendue, unilatérale
82.89.15 ↔	Résection de resserrements avec reconstruction plastique lors d'anomalies congénitales de la main	85.49 ↔	Mastectomie, autre
82.89.16 ↔	Transfert d'orteil à doigt	85.50 ↔	Mammoplastie d'augmentation, SAP
84.00 ↔	Amputation de membre supérieur, SAP	85.51 ↔	Injection intramammaire pour augmentation
84.01 ↔	Amputation et désarticulation de doigt (sauf le pouce)	85.53.00 ↔	Implantation de prothèse mammaire, SAP
84.02 ↔	Amputation et désarticulation du pouce	85.53.10 ↔	Implantation de prothèse mammaire, après mastectomie
84.03.00 ↔	Amputation de la main, SAP	85.53.99 ↔	Implantation de prothèse mammaire, autre
84.03.10 ↔	Amputation complète de la main au carpe ou au métacarpe	85.59 ↔	Mammoplastie d'augmentation, autre
84.03.99 ↔	Amputation de la main, autre	85.6 ↔	Mastopexie
84.04 ↔	Désarticulation du poignet	85.82 ↔	Greffe en épaisseur partielle du sein
84.05 ↔	Amputation de l'avant-bras		
84.06 ↔	Désarticulation du coude		
84.07 ↔	Amputation de l'humérus		
84.08 ↔	Désarticulation de l'épaule		
84.09 ↔	Amputation interthoracoscapulaire		
84.10 ↔	Amputation de membre inférieur, SAP		

85.83 ↔	Greffe de peau totale du sein	86.41.1C ↔	Excision radicale et étendue de lésion ou de tissu cutané et sous-cutané, sans fermeture primaire de la plaie, à la jambe
85.84 ↔	Reconstruction mammaire avec lambeau cutané pédiculé	86.41.1D ↔	Excision radicale et étendue de lésion ou de tissu cutané et sous-cutané, sans fermeture primaire de la plaie, au pied
85.85 ↔	Reconstruction mammaire avec lambeau musculaire pédiculé	86.42.11 ↔	Excision radicale et étendue de lésion ou de tissu cutané et sous-cutané, avec fermeture primaire de la plaie, à la tête
85.86 ↔	Transposition du mamelon	86.42.12 ↔	Excision radicale et étendue de lésion ou de tissu cutané et sous-cutané, avec fermeture primaire de la plaie, au cou
85.87.10 ↔	Suture du mamelon (après lésion traumatique)	86.42.13 ↔	Excision radicale et étendue de lésion ou de tissu cutané et sous-cutané, avec fermeture primaire de la plaie, à l'épaule et aisselle
85.87.10 ↔	Suture du mamelon (après lésion traumatique)	86.42.14 ↔	Excision radicale et étendue de lésion ou de tissu cutané et sous-cutané, avec fermeture primaire de la plaie, au bras et au coude
85.87.22 ↔	Réparation du mamelon avec lambeau local	86.42.15 ↔	Excision radicale et étendue de lésion ou de tissu cutané et sous-cutané, avec fermeture primaire de la plaie, à l'avant-bras
85.87.22 ↔	Réparation du mamelon avec lambeau local	86.42.16 ↔	Excision radicale et étendue de lésion ou de tissu cutané et sous-cutané, avec fermeture primaire de la plaie, à la main
85.87.32 ↔	Réparation de l'aréole avec lambeau local	86.42.17 ↔	Excision radicale et étendue de lésion ou de tissu cutané et sous-cutané, avec fermeture primaire de la plaie, à la paroi thoracique et au dos
85.87.32 ↔	Réparation de l'aréole avec lambeau local	86.42.18 ↔	Excision radicale et étendue de lésion ou de tissu cutané et sous-cutané, avec fermeture primaire de la plaie, à l'abdomen et à l'aîne
85.89.00 ↔	Autre mammoplastie, SAP	86.42.1A ↔	Excision radicale et étendue de lésion ou de tissu cutané et sous-cutané, avec fermeture primaire de la plaie, aux fesses
85.89.10 ↔	Mammoplastie par lambeau myocutané libre	86.42.1B ↔	Excision radicale et étendue de lésion ou de tissu cutané et sous-cutané, avec fermeture primaire de la plaie, à la cuisse et au genou
85.89.13 ↔	Mammoplastie par lambeau épiploïque	86.42.1C ↔	Excision radicale et étendue de lésion ou de tissu cutané et sous-cutané, avec fermeture primaire de la plaie, à la jambe
85.89.14 ↔	Mammoplastie par transplant (lambeau) myocutané pédiculé	86.42.1D ↔	Excision radicale et étendue de lésion ou de tissu cutané et sous-cutané, avec fermeture primaire de la plaie, au pied
85.89.20 ↔	Mammoplastie par plastie de lambeau microvascularisé et anastomosé, SAP	86.43.11 ↔	Excision radicale et étendue de lésion ou de tissu cutané et sous-cutané, avec recouvrement plastique, à la tête
85.89.21 ↔	Lambeau perforateur épigastrique inférieur profond (DIEP)	86.43.12 ↔	Excision radicale et étendue de lésion ou de tissu cutané et sous-cutané, avec recouvrement plastique, au cou
85.89.22 ↔	Lambeau de l'artère épigastrique inférieure superficielle (SIEA)	86.43.13 ↔	Excision radicale et étendue de lésion ou de tissu cutané et sous-cutané, avec recouvrement plastique, à l'épaule et aisselle
85.89.23 ↔	Plastie de lambeau musculo-cutané de gracilis	86.43.14 ↔	Excision radicale et étendue de lésion ou de tissu cutané et sous-cutané, avec recouvrement plastique, au bras et au coude
85.89.24 ↔	Lambeau perforateur de l'artère glutéale supérieure (S-GAP)	86.43.15 ↔	Excision radicale et étendue de lésion ou de tissu cutané et sous-cutané, avec recouvrement plastique, à l'avant-bras
85.89.25 ↔	Lambeau perforateur de l'artère glutéale inférieure (I-GAP)	86.43.16 ↔	Excision radicale et étendue de lésion ou de tissu cutané et sous-cutané, avec recouvrement plastique, à la main
85.89.29 ↔	Mammoplastie par plastie de lambeau microvascularisé et anastomosé, autre	86.43.17 ↔	Excision radicale et étendue de lésion ou de tissu cutané et sous-cutané, avec recouvrement plastique, à la paroi thoracique et au dos
85.89.99 ↔	Autre mammoplastie, autre	86.43.18 ↔	Excision radicale et étendue de lésion ou de tissu cutané et sous-cutané, avec recouvrement plastique, à l'abdomen et l'aîne
85.93 ↔	Révision sans remplacement de prothèse mammaire	86.43.1A ↔	Excision radicale et étendue de lésion ou de tissu cutané et sous-cutané, avec recouvrement plastique, aux fesses
85.94.00 ↔	Ablation de prothèse mammaire, SAP		
85.94.11 ↔	Ablation de prothèse mammaire, avec capsulotomie		
85.94.12 ↔	Ablation de prothèse mammaire, avec capsulectomie partielle		
85.94.13 ↔	Ablation de prothèse mammaire, avec capsulectomie totale		
85.94.99 ↔	Ablation de prothèse mammaire, autre		
85.95 ↔	Insertion d'expandeur tissulaire au niveau du sein		
86.41.11 ↔	Excision radicale et étendue de lésion ou de tissu cutané et sous-cutané, sans fermeture primaire de la plaie, à la tête		
86.41.12 ↔	Excision radicale et étendue de lésion ou de tissu cutané et sous-cutané, sans fermeture primaire de la plaie, au cou		
86.41.13 ↔	Excision radicale et étendue de lésion ou de tissu cutané et sous-cutané, sans fermeture primaire de la plaie, à l'épaule et aisselle		
86.41.14 ↔	Excision radicale et étendue de lésion ou de tissu cutané et sous-cutané, sans fermeture primaire de la plaie, au bras et au coude		
86.41.15 ↔	Excision radicale et étendue de lésion ou de tissu cutané et sous-cutané, sans fermeture primaire de la plaie, à l'avant-bras		
86.41.16 ↔	Excision radicale et étendue de lésion ou de tissu cutané et sous-cutané, sans fermeture primaire de la plaie, à la main		
86.41.17 ↔	Excision radicale et étendue de lésion ou de tissu cutané et sous-cutané, sans fermeture primaire de la plaie, à la paroi thoracique et au dos		
86.41.18 ↔	Excision radicale et étendue de lésion ou de tissu cutané et sous-cutané, sans fermeture primaire de la plaie, à l'abdomen et l'aîne		
86.41.1A ↔	Excision radicale et étendue de lésion ou de tissu cutané et sous-cutané, sans fermeture primaire de la plaie, aux fesses		
86.41.1B ↔	Excision radicale et étendue de lésion ou de tissu cutané et sous-cutané, sans fermeture primaire de la plaie, à la cuisse et au genou		

86.43.1B ↔	Excision radicale et étendue de lésion ou de tissu cutané et sous-cutané, avec recouvrement plastique, à la cuisse/au genou	86.7A.B6 ↔	Plastie en Z, étendue, à la main
86.43.1C ↔	Excision radicale et étendue de lésion ou de tissu cutané et sous-cutané, avec recouvrement plastique, à la jambe	86.7A.BD ↔	Plastie en Z, étendue, au pied
86.43.1D ↔	Excision radicale et étendue de lésion ou de tissu cutané et sous-cutané, avec recouvrement plastique, au pied	86.7A.BE ↔	Plastie en Z, étendue, autre site
86.6A.16 ↔	Grefe autologue de peau totale, non étendue, à la main	86.7A.D1 ↔	Plastie en W, étendue, à la tête
86.6A.26 ↔	Grefe autologue de peau totale, étendue, à la main	86.7A.D6 ↔	Plastie en W, étendue, à la main
86.6B.11 ↔	Grefe autologue de peau d'épaisseur partielle, non étendue, à la tête	86.7A.DD ↔	Plastie en W, étendue, au pied
86.6B.12 ↔	Grefe autologue de peau d'épaisseur partielle, non étendue, au cou	86.7A.DE ↔	Plastie en W, étendue, autre site
86.6B.13 ↔	Grefe autologue de peau d'épaisseur partielle, non étendue, à l'épaule et à l'aisselle	86.7B.16 ↔	Plastie régionale à lambeau pédiculé, à la main
86.6B.14 ↔	Grefe autologue de peau d'épaisseur partielle, non étendue, au bras et au coude	86.7C.16 ↔	Plastie à lambeau pédiculé à distance, à la main
86.6B.15 ↔	Grefe autologue de peau d'épaisseur partielle, non étendue, à l'avant-bras	86.7D.16 ↔	Plastie à lambeau libre microvascularisé et anastomosé, à la main
86.6B.16 ↔	Grefe autologue de peau d'épaisseur partielle, non étendue, à la main	86.7E.21 ↔	Révision de plastie régionale à lambeau pédiculé, à la tête
86.6B.17 ↔	Grefe autologue de peau d'épaisseur partielle, non étendue, à la paroi thoracique et au dos	86.7E.26 ↔	Révision de plastie régionale à lambeau pédiculé, à la main
86.6B.18 ↔	Grefe autologue de peau d'épaisseur partielle, non étendue, à l'abdomen et à l'aîne	86.7E.2D ↔	Révision de plastie régionale à lambeau pédiculé, au pied
86.6B.1A ↔	Grefe autologue de peau d'épaisseur partielle, non étendue, aux fesses	86.7E.2E ↔	Révision de plastie régionale à lambeau pédiculé, autre site
86.6B.1B ↔	Grefe autologue de peau d'épaisseur partielle, non étendue, à la cuisse et au genou	86.7E.31 ↔	Révision de plastie de lambeau pédiculé à distance, à la tête
86.6B.1C ↔	Grefe autologue de peau d'épaisseur partielle, non étendue, à la jambe	86.7E.36 ↔	Révision de plastie de lambeau pédiculé à distance, à la main
86.6B.1D ↔	Grefe autologue de peau d'épaisseur partielle, non étendue, au pied	86.7E.3D ↔	Révision de plastie de lambeau pédiculé à distance, au pied
86.6B.21 ↔	Grefe autologue de peau d'épaisseur partielle, étendue, à la tête	86.7E.3E ↔	Révision de plastie de lambeau pédiculé à distance, autre site
86.6B.22 ↔	Grefe autologue de peau d'épaisseur partielle, étendue, au cou	86.7E.41 ↔	Révision de plastie à lambeau libre microvascularisé et anastomosé, à la tête
86.6B.23 ↔	Grefe autologue de peau d'épaisseur partielle, étendue, à l'épaule et à l'aisselle	86.7E.46 ↔	Révision de plastie à lambeau libre microvascularisé et anastomosé, à la main
86.6B.24 ↔	Grefe autologue de peau d'épaisseur partielle, étendue, au bras et au coude	86.7E.4D ↔	Révision de plastie avec lambeau libre microvascularisé et anastomosé, au pied
86.6B.25 ↔	Grefe autologue de peau d'épaisseur partielle, étendue, à l'avant-bras	86.7E.4E ↔	Révision de plastie à lambeau libre microvascularisé et anastomosé, autre site
86.6B.26 ↔	Grefe autologue de peau d'épaisseur partielle, étendue, à la main	86.81 ↔	Réparation pour hypotonie faciale
86.6B.27 ↔	Grefe autologue de peau d'épaisseur partielle, étendue, à la paroi thoracique et au dos	86.82 ↔	Rhytidectomie faciale
86.6B.28 ↔	Grefe autologue de peau d'épaisseur partielle, étendue, à l'abdomen et à l'aîne	86.83.11 ↔	Réduction de tissu adipeux, tête et cou
86.6B.2A ↔	Grefe autologue de peau d'épaisseur partielle, étendue, aux fesses	86.83.11 ↔	Réduction de tissu adipeux, tête et cou
86.6B.2B ↔	Grefe autologue de peau d'épaisseur partielle, étendue, à la cuisse et au genou	86.83.12 ↔	Réduction de tissu adipeux, épaule et bras
86.6B.2C ↔	Grefe autologue de peau d'épaisseur partielle, étendue, à la jambe	86.83.12 ↔	Réduction de tissu adipeux, épaule et bras
86.6B.2D ↔	Grefe autologue de peau d'épaisseur partielle, étendue, au pied	86.83.13 ↔	Réduction de tissu adipeux, avant-bras
86.7A.26 ↔	Plastie d'avancement, étendue, à la main	86.83.13 ↔	Réduction de tissu adipeux, avant-bras
86.7A.36 ↔	Plastie de glissement-rotation, non étendue, à la main	86.83.14 ↔	Réduction de tissu adipeux, main
86.7A.46 ↔	Plastie de glissement-rotation, étendue, à la main	86.83.14 ↔	Réduction de tissu adipeux, main
86.7A.56 ↔	Plastie de transposition (VY), non étendue, à la main	86.83.1A ↔	Réduction de tissu adipeux, région abdominale
86.7A.66 ↔	Plastie de transposition (VY), étendue, à la main	86.83.1A ↔	Réduction de tissu adipeux, région abdominale
86.7A.76 ↔	Plastie de lambeau insulaire, non étendue, à la main	86.83.1B ↔	Réduction de tissu adipeux, dos et flancs
86.7A.86 ↔	Plastie de lambeau insulaire, étendue, à la main	86.83.1B ↔	Réduction de tissu adipeux, dos et flancs
86.7A.96 ↔	Plastie de lambeau locale de peau et de tissu sous-cutané, autres, à la main	86.83.1C ↔	Réduction de tissu adipeux, région abdominale, flancs ainsi que dos simultanément
86.7A.B1 ↔	Plastie en Z, étendue, à la tête	86.83.1C ↔	Réduction de tissu adipeux, région abdominale, flancs ainsi que dos simultanément
		86.83.1D ↔	Réduction de tissu adipeux, région inguino-génitale
		86.83.1D ↔	Réduction de tissu adipeux, région inguino-génitale
		86.83.1E ↔	Réduction de tissu adipeux, fesses
		86.83.1E ↔	Réduction de tissu adipeux, fesses
		86.83.1F ↔	Réduction de tissu adipeux, cuisses
		86.83.1F ↔	Réduction de tissu adipeux, cuisses
		86.83.1G ↔	Réduction de tissu adipeux, jambe et pied
		86.83.1G ↔	Réduction de tissu adipeux, jambe et pied
		86.85.30 ↔	Séparation de syndactylie complète avec plastie de glissement, plastie des extrémités digitales ou reconstruction des ligaments latéraux, main
		86.85.40 ↔	Séparation de syndactylie complète avec plastie de glissement, plastie des extrémités digitales ou reconstruction des ligaments latéraux, pied
		86.85.50 ↔	Résection d'éléments dupliqués dans une syndactylie ou une polydactylie avec reconstruction articulaire, main

86.85.60 ↔ Résection d'éléments dupliqués dans une syndactylie ou une polydactylie avec reconstruction articulaire, pied	92.28.42 ↔ Traitement à l'iode radioactif, dose thérapeutique de I-131 jusqu'à 1,2 GBq, avec administration de thyrotropine recombinante (rh-TSH)
86.85.70 ↔ Correction de polysyndactylie par fusion des éléments dupliqués, main	92.28.43 ↔ Traitement à l'iode radioactif, dose thérapeutique de I-131 de plus de 1,2 GBq à moins de 5 GBq, sans administration de thyrotropine recombinante (rh-TSH)
86.85.80 ↔ Correction de polysyndactylie par fusion des éléments dupliqués, pied	92.28.44 ↔ Traitement à l'iode radioactif, dose thérapeutique de I-131 de plus de 1,2 GBq à moins de 5 GBq, avec administration de thyrotropine recombinante (rh-TSH)
92.27.00 ↔ Implantation ou insertion d'élément radioactif (brachythérapie par des sources scellées de radionucléides), surface corporelle, site d'application autre ou non spécifié	92.28.45 ↔ Traitement à l'iode radioactif, dose thérapeutique de I-131 de 5 GBq et plus, sans administration de thyrotropine recombinante (rh-TSH)
92.27.10 ↔ Implantation ou insertion d'élément radioactif (brachythérapie par des sources scellées de radionucléides), organes génitaux féminins, SAP	92.28.46 ↔ Traitement à l'iode radioactif, dose thérapeutique de I-131 de 5 GBq et plus, avec administration de thyrotropine recombinante (rh-TSH)
92.27.11 ↔ Implantation ou insertion d'élément radioactif (brachythérapie par des sources scellées de radionucléides), intra-utérine	92.28.51 ↔ Radioimmunothérapie par 90Y-ibritumomab-tiuxétan, parentérale
92.27.12 ↔ Implantation ou insertion d'élément radioactif (brachythérapie par des sources scellées de radionucléides), intravaginale	92.28.52 ↔ Radioimmunothérapie par iode 131 [I-131] tositumomab, par voie parentérale
92.27.13 ↔ Implantation ou insertion d'élément radioactif (brachythérapie par des sources scellées de radionucléides), intra-utérine et intravaginale combinée	92.28.53 ↔ Radioimmunothérapie par autres anticorps, parentérale
92.27.21 ↔ Implantation ou insertion d'élément radioactif (brachythérapie par des sources scellées de radionucléides), surface corporelle	92.28.64 ↔ Radiothérapie par ciblage de récepteurs avec l'analogue de la somatostatine TOC (octréotide) conjugué au DOTA
92.27.22 ↔ Implantation ou insertion d'élément radioactif (brachythérapie par des sources scellées de radionucléides), intracavitaire	92.28.65 ↔ Radiothérapie par ciblage de récepteurs avec l'analogue de la somatostatine TATE (octréotate) conjugué au DOTA
92.27.23 ↔ Implantation ou insertion d'élément radioactif (brachythérapie par des sources scellées de radionucléides), intraluminale	92.28.66 ↔ Radiothérapie par ciblage de récepteurs par antagonistes de la somatostatine
92.27.30 ↔ Implantation ou insertion d'élément radioactif (brachythérapie par des sources scellées de radionucléides), vaisseau non spécifié	92.28.67 ↔ Radiothérapie par ciblage de récepteurs par ligands de PSMA
92.27.31 ↔ Implantation ou insertion d'élément radioactif (brachythérapie par des sources scellées de radionucléides), vaisseau coronaire	92.28.69 ↔ Radiothérapie à petites molécules, autre
92.27.39 ↔ Implantation ou insertion d'élément radioactif (brachythérapie par des sources scellées de radionucléides), autre vaisseau	92.28.71 ↔ Administration parentérale de I-131-MIBG (méta-iodobenzylguanidine marquée à l'iode-131)
92.27.40 ↔ Implantation ou insertion peropératoires d'élément radioactif (brachythérapie par des sources scellées de radionucléides)	92.29.11 ↔ Brachythérapie interstitielle par implantation de sources radioactives amovibles dans un seul plan, faible débit de dose
92.27.70 ↔ Moulages radioactifs, SAP	92.29.12 ↔ Brachythérapie interstitielle par implantation de sources radioactives amovibles dans un seul plan, débit de dose pulsé (pulsed dose rate)
92.27.71 ↔ Moulages radioactifs: construction et application de moulage radioactif superficiel	92.29.13 ↔ Brachythérapie interstitielle par implantation de sources radioactives amovibles dans un seul plan, haut débit de dose
92.27.72 ↔ Moulages radioactifs: construction et pose d'applicateur non utilisé sur la surface corporelle	92.29.19 ↔ Brachythérapie interstitielle par implantation de sources radioactives amovibles dans un seul plan, autre
92.27.73 ↔ Moulages radioactifs: construction et pose d'applicateur oculaire	92.29.21 ↔ Brachythérapie interstitielle par implantation de sources radioactives amovibles en fonction du volume dans plusieurs plans, faible débit de dose
92.27.79 ↔ Autres moulages radioactifs	92.29.22 ↔ Brachythérapie interstitielle par implantation de sources radioactives amovibles en fonction du volume dans plusieurs plans, débit de dose pulsé (pulsed dose rate)
92.28.00 ↔ Injection, instillation ou administration orale de radio-isotope, SAP	92.29.23 ↔ Brachythérapie interstitielle par implantation de sources radioactives amovibles en fonction du volume dans plusieurs plans, haut débit de dose
92.28.09 ↔ Injection, instillation ou administration orale de radio-isotopes, autre	92.29.24 ↔ Brachythérapie par implantation peropératoire de sources radioactives amovibles dans plusieurs plans, haut débit de dose
92.28.11 ↔ Thérapie de métastases osseuses par radionucléides libres	92.29.29 ↔ Brachythérapie interstitielle par implantation de sources radioactives amovibles en fonction du volume dans plusieurs plans, autre
92.28.14 ↔ Instillation d'un radionucléide libre dans l'articulation	92.29.31 ↔ Brachythérapie interstitielle par implantation de sources radioactives permanentes, jusqu'à 10 sources
92.28.24 ↔ Radio-chimioembolisation intravasculaire sélective par le I-131-lipiodol	92.29.32 ↔ Brachythérapie interstitielle par implantation de sources radioactives permanentes, de 11 à 15 sources
92.28.25 ↔ Radiothérapie intravasculaire sélective (SIRT) par embolisation avec des microsphères marquées à l'yttrium-90	
92.28.33 ↔ Brachythérapie endovasculaire au rhénium-188	
92.28.41 ↔ Traitement à l'iode radioactif, dose thérapeutique de I-131 jusqu'à 1,2 GBq, sans administration de thyrotropine recombinante (rh-TSH)	

92.29.33 ↔	Brachythérapie interstitielle par implantation de sources radioactives permanentes, de 16 à 20 sources	92.29.39 ↔	Brachythérapie interstitielle par implantation de sources radioactives permanentes, de 46 à 50 sources
92.29.34 ↔	Brachythérapie interstitielle par implantation de sources radioactives permanentes, de 21 à 25 sources	92.29.3A ↔	Brachythérapie interstitielle par implantation de sources radioactives permanentes, de 51 à 55 sources
92.29.35 ↔	Brachythérapie interstitielle par implantation de sources radioactives permanentes, de 26 à 30 sources	92.29.3B ↔	Brachythérapie interstitielle par implantation de sources radioactives permanentes, de 56 à 60 sources
92.29.36 ↔	Brachythérapie interstitielle par implantation de sources radioactives permanentes, de 31 à 35 sources	92.29.3C ↔	Brachythérapie interstitielle par implantation de sources radioactives permanentes, de 61 à 65 sources
92.29.37 ↔	Brachythérapie interstitielle par implantation de sources radioactives permanentes, de 36 à 40 sources	92.29.3D ↔	Brachythérapie interstitielle par implantation de sources radioactives permanentes, de 66 à 70 sources
92.29.38 ↔	Brachythérapie interstitielle par implantation de sources radioactives permanentes, de 41 à 45 sources	92.29.3E ↔	Brachythérapie interstitielle par implantation de sources radioactives permanentes, 71 sources et plus

**ADRG J04****Interventions sur la peau des membres inférieurs sauf lors d'ulcère ou infection / inflammation**

Diagnostic principal dans le tableau J04-1 et au moins un(e) Procédure dans le tableau J04-2

**DRG J04Z****Interventions sur la peau des membres inférieurs sauf lors d'ulcère ou infection / inflammation****Diagnostic principal J04-1**

B35.3	Teigne du pied	L89.14	Ulcère de décubitus de 2e degré: Sacrum
C43.7	Mélanome malin du membre inférieur, y compris la hanche	L89.15	Ulcère de décubitus de 2e degré: Ischion
C44.7	Tumeur maligne: Peau du membre inférieur, y compris la hanche	L89.16	Ulcère de décubitus de 2e degré: Trochanter
D03.7	Mélanome in situ du membre inférieur, y compris la hanche	L89.17	Ulcère de décubitus de 2e degré: Talon
D04.7	Carcinoma in situ: Peau du membre inférieur, y compris la hanche	L89.18	Ulcère de décubitus de 2e degré: Autre localisation de l'extrémité inférieure
D22.7	Nævus à mélanocytes du membre inférieur, y compris la hanche	L89.19	Ulcère de décubitus de 2e degré: Autre localisation et localisation non précisée
D23.7	Tumeur bénigne: Peau du membre inférieur, y compris la hanche	L89.20	Ulcère de décubitus de 2e degré: Tête
L03.02	Phlegmon d'orteils	L89.21	Ulcère de décubitus de 3e degré: Extrémité supérieure
L03.10	Phlegmon de membre(s) supérieure(s)	L89.22	Ulcère de décubitus de 3e degré: Apophyse épineuse
L03.11	Phlegmon de membre(s) inférieure(s)	L89.23	Ulcère de décubitus de 3e degré: Crête iliaque
L03.2	Phlegmon de la face	L89.24	Ulcère de décubitus de 3e degré: Sacrum
L03.3	Phlegmon du tronc	L89.25	Ulcère de décubitus de 3e degré: Ischion
L03.8	Phlegmon d'autres localisations	L89.26	Ulcère de décubitus de 3e degré: Trochanter
L89.00	Ulcère de décubitus de 1er degré: Tête	L89.27	Ulcère de décubitus de 3e degré: Talon
L89.01	Ulcère de décubitus de 1er degré: Extrémité supérieure	L89.28	Ulcère de décubitus de 3e degré: Autre localisation de l'extrémité inférieure
L89.02	Ulcère de décubitus de 1er degré: Apophyse épineuse	L89.29	Ulcère de décubitus de 3e degré: Autre localisation et localisation non précisée
L89.03	Ulcère de décubitus de 1er degré: Crête iliaque	L89.30	Ulcère de décubitus de 4e degré: Tête
L89.04	Ulcère de décubitus de 1er degré: Sacrum	L89.31	Ulcère de décubitus de 4e degré: Extrémité supérieure
L89.05	Ulcère de décubitus de 1er degré: Ischion	L89.32	Ulcère de décubitus de 4e degré: Apophyse épineuse
L89.06	Ulcère de décubitus de 1er degré: Trochanter	L89.33	Ulcère de décubitus de 4e degré: Crête iliaque
L89.07	Ulcère de décubitus de 1er degré: Talon	L89.34	Ulcère de décubitus de 4e degré: Sacrum
L89.08	Ulcère de décubitus de 1er degré: Autre localisation de l'extrémité inférieure	L89.35	Ulcère de décubitus de 4e degré: Ischion
L89.09	Ulcère de décubitus de 1er degré: Autre localisation et localisation non précisée	L89.36	Ulcère de décubitus de 4e degré: Trochanter
L89.10	Ulcère de décubitus de 2e degré: Tête	L89.37	Ulcère de décubitus de 4e degré: Talon
L89.11	Ulcère de décubitus de 2e degré: Extrémité supérieure	L89.38	Ulcère de décubitus de 4e degré: Autre localisation de l'extrémité inférieure
L89.12	Ulcère de décubitus de 2e degré: Apophyse épineuse	L89.39	Ulcère de décubitus de 4e degré: Autre localisation et localisation non précisée
L89.13	Ulcère de décubitus de 2e degré: Crête iliaque	L89.90	Décubitus, degré non précisé: Tête
		L89.91	Décubitus, degré non précisé: Extrémité supérieure
		L89.92	Décubitus, degré non précisé: Apophyse épineuse



L89.93	Décubitus, degré non précisé: Crête iliaque	570.83	Autres lésions traumatiques superficielles de la hanche et de la cuisse: Morsure ou piqûre d'insecte (non venimeuse)
L89.94	Décubitus, degré non précisé: Sacrum		
L89.95	Décubitus, degré non précisé: Ischion		
L89.96	Décubitus, degré non précisé: Trochanter	570.84	Autres lésions traumatiques superficielles de la hanche et de la cuisse: Corps étranger superficiel (écharde)
L89.97	Décubitus, degré non précisé: Talon		
L89.98	Décubitus, degré non précisé: Autre localisation de l'extrémité inférieure	570.9	Lésion traumatique superficielle de la hanche et de la cuisse, sans précision
L89.99	Décubitus, degré non précisé: Autre localisation et localisation non précisée	580.82	Autres lésions traumatiques superficielles de la jambe: Formation de vésicules (non thermiques)
L97	Ulcère du membre inférieur, non classé ailleurs		
Q82.00	Lymphoedème héréditaire du (des) membre(s) supérieur(s) et inférieur(s), stade I	580.83	Autres lésions traumatiques superficielles de la jambe: Morsure ou piqûre d'insecte (non venimeuse)
Q82.01	Lymphoedème héréditaire du (des) membre(s) supérieur(s) et inférieur(s), stade II	580.84	Autres lésions traumatiques superficielles de la jambe: Corps étranger superficiel (écharde)
Q82.02	Lymphoedème héréditaire du (des) membre(s) supérieur(s) et inférieur(s), stade III	590.82	Autres lésions traumatiques superficielles de la cheville et du pied: Formation de vésicules (non thermiques)
Q82.03	Lymphoedème héréditaire, autre localisation, stade I		
Q82.04	Lymphoedème héréditaire, autre localisation, stade II	590.83	Autres lésions traumatiques superficielles de la cheville et du pied: Morsure ou piqûre d'insecte (non venimeuse)
Q82.05	Lymphoedème héréditaire, autre localisation, stade III		
Q82.08	Autre lymphoedème héréditaire		
Q82.09	Lymphoedème héréditaire, sans précision	590.84	Autres lésions traumatiques superficielles de la cheville et du pied: Corps étranger superficiel (écharde)
570.82	Autres lésions traumatiques superficielles de la hanche et de la cuisse: Formation de vésicules (non thermiques)		

## Procédure J04-2

00.55.00 ↔	Insertion de stent(s) dans vaisseau(x) périphérique(s) à libération de substance médicamenteuse, SAP	05.21 ↔	Excision de ganglion sphéno-palatinal
00.55.11 ↔	Insertion de stent(s) dans vaisseau(x) périphérique(s) à libération de substance médicamenteuse, stent(s) à élution médicamenteuse extra-long(s) (>10 cm)	05.22 ↔	Sympathectomie cervicale
00.55.99 ↔	Insertion de stent(s) dans vaisseau(x) périphérique(s) à libération de substance médicamenteuse, autre	05.23 ↔	Sympathectomie lombaire
00.63 ↔	Insertion percutanée de stent(s) d'artère carotide	05.24 ↔	Sympathectomie présacrée
00.64 ↔	Insertion percutanée de stent(s) dans d'autres artères précérébrales (extracrâniennes)	05.25 ↔	Sympathectomie périartérielle
00.65.00 ↔	Insertion percutanée d'autre(s) stent(s) vasculaire(s) intracrâniens, SAP	05.26 ↔	Sympathectomie thoracique
00.65.11 ↔	Insertion transluminale percutanée de micro-stent(s) vasculaires intracrâniens	05.29 ↔	Autre sympathectomie et excision de ganglion
00.65.99 ↔	Insertion percutanée d'autre(s) stent(s) vasculaire(s) intracrâniens, autre	06.09.00 ↔	Autre incision du champ thyroïdien, SAP
00.67.00 ↔	Insertion percutanée de stent(s) dans vaisseau(x) central(aux), SAP	06.09.10 ↔	Autre incision du champ thyroïdien, sans autres mesures
00.67.10 ↔	Insertion percutanée de stent(s) vasculaire(s) dans la veine cave	06.09.11 ↔	Autre incision du champ thyroïdien, drainage
00.67.20 ↔	Insertion percutanée de stent(s) vasculaire(s) dans la veine porte	06.09.99 ↔	Autre incision du champ thyroïdien, autre
00.67.99 ↔	Insertion percutanée de stent(s) dans vaisseau(x) central(aux), autre	06.91 ↔	Section de l'isthme de la thyroïde
01.15 ↔	Biopsie du crâne	07.22.00 ↔	Surrénalectomie unilatérale, SAP
04.49.00 ↔	Autre lyse d'adhérences ou décompression de nerf ou de ganglion périphérique, SAP	07.22.10 ↔	Surrénalectomie unilatérale, sans ovariectomie
04.49.10 ↔	Autre lyse d'adhérences ou décompression du plexus brachial	07.22.11 ↔	Surrénalectomie unilatérale, avec ovariectomie
04.49.11 ↔	Autre lyse d'adhérences ou décompression de nerf de l'épaule	07.22.12 ↔	Surrénalectomie unilatérale, ablation de tissu surrénalien résiduel
04.49.12 ↔	Autre lyse d'adhérences ou décompression de nerf du bras	07.22.99 ↔	Surrénalectomie unilatérale, autre
04.49.13 ↔	Autre lyse d'adhérences ou décompression de nerf de la main	07.3 ↔	Surrénalectomie bilatérale
04.49.14 ↔	Autre lyse d'adhérences ou décompression du plexus lombo-sacré, de l'aîne et du plancher pelvien	07.71 ↔	Exploration de la fosse hypophysaire
04.49.15 ↔	Autre lyse d'adhérences ou décompression de nerf de la jambe	07.72 ↔	Incision de l'hypophyse
04.49.16 ↔	Autre lyse d'adhérences ou décompression de nerf du pied	07.79 ↔	Opération de l'hypophyse, autre
04.49.99 ↔	Autre lyse d'adhérences ou décompression d'autre nerf ou de ganglion périphérique, autre	07.83 ↔	Excision partielle du thymus par voie thoracoscopique
		08.21 ↔	Excision de chalazion
		08.22 ↔	Excision d'autre lésion mineure de paupière
		08.23 ↔	Excision de lésion majeure de paupière, épaisseur partielle
		08.24 ↔	Excision de lésion majeure de paupière, épaisseur transfixiante
		08.38 ↔	Correction de rétraction de paupière
		08.43 ↔	Réparation d'entropion et d'ectropion avec résection cunéiforme
		08.44.00 ↔	Réparation d'entropion et d'ectropion par plastie de paupière, SAP
		08.44.10 ↔	Réparation d'entropion et d'ectropion par plastie de paupière, raccourcissement horizontal de la paupière
		08.44.99 ↔	Réparation d'entropion et d'ectropion par plastie de paupière, autre
		08.51 ↔	Canthotomie
		08.59.00 ↔	Autre ajustement de position de paupière, SAP
		08.59.10 ↔	Canthoplastie, SAP

08.59.11 ↔	Canthopexie	18.01 ↔	Perforation du lobe de l'oreille
08.59.12 ↔	Correction chirurgicale de l'épicanthus	18.02 ↔	Incision du conduit auditif externe
08.59.99 ↔	Autre ajustement de position de paupière, autre	18.09 ↔	Incision de l'oreille externe, autre
08.61.00 ↔	Reconstruction de paupière avec lambeau ou greffe cutané, SAP	18.21 ↔	Excision de fistule préauriculaire ou de sinus préauriculaire
08.61.10 ↔	Reconstruction de paupière avec lambeau cutané	18.21 ↔	Excision de fistule préauriculaire ou de sinus préauriculaire
08.61.11 ↔	Reconstruction de paupière avec greffe cutanée	18.29.12 ↔	Excision d'autre lésion de l'oreille externe ou du conduit auditif externe
08.61.99 ↔	Reconstruction de paupière avec lambeau ou greffe cutanée, autre	18.29.12 ↔	Excision d'autre lésion de l'oreille externe ou du conduit auditif externe
08.62 ↔	Reconstruction de paupière avec greffe de muqueuse	18.31 ↔	Excision radicale de lésion de l'oreille externe
08.63 ↔	Reconstruction de sourcil avec greffe de follicule pileux	18.31 ↔	Excision radicale de lésion de l'oreille externe
08.64 ↔	Reconstruction de paupière avec lambeau tarsoconjunctival	18.31 ↔	Excision radicale de lésion de l'oreille externe
08.69.00 ↔	Autre reconstruction de paupière avec lambeau ou greffe, SAP	18.39.12 ↔	Résection du pavillon, totale
08.69.10 ↔	Reconstruction de paupière avec du cartilage	18.39.12 ↔	Résection du pavillon, totale
08.69.11 ↔	Reconstruction de paupière avec du matériau alloplastique	18.39.19 ↔	Autre résection du pavillon, autre
08.69.12 ↔	Reconstruction de paupière avec plastie par lambeau de glissement et de rotation	18.39.19 ↔	Autre résection du pavillon, autre
08.69.13 ↔	Reconstruction de paupière par allongement de la paupière supérieure	18.5 ↔	Correction chirurgicale d'oreille décollée
08.69.19 ↔	Reconstruction de paupière avec autre lambeau ou greffe	18.6X.00 ↔	Reconstruction du conduit auditif externe, SAP
08.69.99 ↔	Autre reconstruction de paupière avec lambeau ou greffe, autre	18.6X.10 ↔	Élargissement du conduit auditif externe
08.82 ↔	Réparation de lacération de paupière impliquant le rebord, épaisseur partielle	18.6X.20 ↔	Reconstruction du conduit auditif externe (existant)
08.83 ↔	Autre réparation de lacération de paupière, épaisseur partielle	18.6X.30 ↔	Construction d'un conduit auditif externe (non-existant)
08.84 ↔	Réparation de lacération de paupière impliquant le rebord, épaisseur complète	18.6X.99 ↔	Reconstruction du conduit auditif externe, autre
08.85 ↔	Autre réparation de lacération de paupière, épaisseur complète	18.71.00 ↔	Reconstruction du pavillon de l'oreille, SAP
08.86 ↔	Rhytidectomie de paupière inférieure	18.71.10 ↔	Reconstruction du pavillon de l'oreille, partielle, SAP
08.87 ↔	Rhytidectomie de paupière supérieure	18.71.11 ↔	Reconstruction du pavillon de l'oreille, partielle, avec expanseur tissulaire
08.89.10 ↔	Réparation de paupière, angle palpébral interne ou externe	18.71.12 ↔	Reconstruction du pavillon de l'oreille, partielle, avec lambeau aponévrotique
08.89.10 ↔	Réparation de paupière, angle palpébral interne ou externe	18.71.13 ↔	Reconstruction du pavillon de l'oreille, partielle, avec greffe de cartilage
08.89.10 ↔	Réparation de paupière, angle palpébral interne ou externe	18.71.14 ↔	Reconstruction du pavillon de l'oreille, partielle, avec lambeau microvasculaire
08.89.11 ↔	Réparation de paupière par suspension du sourcil	18.71.19 ↔	Reconstruction du pavillon de l'oreille, partielle, autre
08.89.11 ↔	Réparation de paupière par suspension du sourcil	18.71.20 ↔	Reconstruction du pavillon de l'oreille, totale, SAP
08.89.11 ↔	Réparation de paupière par suspension du sourcil	18.71.21 ↔	Reconstruction du pavillon de l'oreille, totale, avec expanseur tissulaire
08.89.12 ↔	Réparation de paupière par résection d'un prolapsus de graisse orbitaire	18.71.22 ↔	Reconstruction du pavillon de l'oreille, totale, avec lambeau aponévrotique
08.89.12 ↔	Réparation de paupière par résection d'un prolapsus de graisse orbitaire	18.71.23 ↔	Reconstruction du pavillon de l'oreille, totale, avec greffe de cartilage
08.89.12 ↔	Réparation de paupière par résection d'un prolapsus de graisse orbitaire	18.71.24 ↔	Reconstruction du pavillon de l'oreille, totale, avec lambeau microvasculaire
08.89.12 ↔	Réparation de paupière par résection d'un prolapsus de graisse orbitaire	18.71.29 ↔	Reconstruction du pavillon de l'oreille, totale, autre
08.89.13 ↔	Réparation de paupière par surfaçage au laser	18.71.30 ↔	Implantation de matériel alloplastique dans la reconstruction du pavillon de l'oreille
08.89.13 ↔	Réparation de paupière par surfaçage au laser	18.71.99 ↔	Reconstruction du pavillon de l'oreille, autre
08.89.13 ↔	Réparation de paupière par surfaçage au laser	18.72 ↔	Réimplantation d'oreille amputée
08.89.14 ↔	Réparation de paupière par autre technique d'allongement de la paupière supérieure	18.79 ↔	Réparation plastique de l'oreille externe, autre
08.89.14 ↔	Réparation de paupière par autre technique d'allongement de la paupière supérieure	18.9 ↔	Opération de l'oreille externe, autre
08.89.14 ↔	Réparation de paupière par autre technique d'allongement de la paupière supérieure	19.9X.11 ↔	Réduction d'une cavité d'évidement après excision radicale
08.89.15 ↔	Réparation de paupière par allongement de la paupière inférieure	19.9X.12 ↔	Reconstruction de l'oreille moyenne, réimplantation / reconstruction de la paroi postérieure du conduit auditif
08.89.15 ↔	Réparation de paupière par allongement de la paupière inférieure	19.9X.13 ↔	Reconstruction de l'oreille moyenne
08.89.15 ↔	Réparation de paupière par allongement de la paupière inférieure	19.9X.14 ↔	Fermeture de fistule mastoïdienne
08.89.15 ↔	Réparation de paupière par allongement de la paupière inférieure	19.9X.19 ↔	Opération microchirurgicale de l'oreille moyenne, autre
08.89.99 ↔	Autre réparation de paupière, autre	19.9X.99 ↔	Autre réparation de l'oreille moyenne, autre
08.89.99 ↔	Autre réparation de paupière, autre	21.07 ↔	Contrôle d'épistaxis, par excision de muqueuse nasale et greffe cutanée de septum et de la paroi latérale du nez
08.89.99 ↔	Autre réparation de paupière, autre	21.1 ↔	Incision du nez
		21.31.10 ↔	Excision locale de lésion intranasale, par abord intranasal
		21.31.12 ↔	Destruction de lésion intranasale
		21.32 ↔	Excision et destruction locale d'autre lésion du nez

21.32 ↔	Excision et destruction locale d'autre lésion du nez	27.44.00 ↔	Excision radicale de lésion de la lèvre, SAP
21.4X.00 ↔	Résection du nez, SAP	27.44.11 ↔	Excision radicale de lésion cutanée de la lèvre, sans greffe ou transposition de peau
21.4X.00 ↔	Résection du nez, SAP	27.44.20 ↔	Excision radicale de lésion cutanée de la lèvre, avec greffe ou transposition de peau
21.4X.12 ↔	Résection du nez, partielle	27.44.99 ↔	Excision radicale de lésion de la lèvre, autre
21.4X.12 ↔	Résection du nez, partielle	27.49.00 ↔	Autre excision de la bouche, SAP
21.4X.22 ↔	Résection du nez, subtotale	27.49.10 ↔	Excision de la joue
21.4X.22 ↔	Résection du nez, subtotale	27.49.11 ↔	Excision du plancher buccal
21.4X.32 ↔	Résection du nez, totale	27.49.99 ↔	Autre excision de la bouche, autre
21.4X.32 ↔	Résection du nez, totale	27.54.00 ↔	Réparation de fente labiale (congénitale), SAP
21.4X.99 ↔	Résection du nez, autre	27.54.10 ↔	Chéiloplastie de fente labiale (congénitale)
21.4X.99 ↔	Résection du nez, autre	27.54.11 ↔	Opération secondaire de fente labiale (congénitale)
21.72 ↔	Réduction ouverte de fracture du nez	27.54.99 ↔	Réparation de fente labiale (congénitale), autre
21.83.00 ↔	Reconstruction totale du nez, SAP	27.55.00 ↔	Greffe de peau totale de la lèvre et de la bouche, SAP
21.83.10 ↔	Septorhinoplastie avec correction de cartilage ou d'os, avec transplant autologue local	27.55.10 ↔	Greffe de peau totale de la lèvre et de la bouche, non étendue
21.83.11 ↔	Septorhinoplastie avec correction de cartilage ou d'os, avec transplant autologue distal ou transplant allogène ou xénogène	27.55.20 ↔	Greffe de peau totale de la lèvre et de la bouche, étendue
21.83.12 ↔	Septorhinoplastie avec correction d'os et de cartilage	27.55.99 ↔	Greffe de peau totale de la lèvre et de la bouche, autre
21.83.20 ↔	Reconstruction totale du nez, avec implantation de matériel alloplastique	27.56.10 ↔	Greffe de peau d'épaisseur partielle de la lèvre et de la bouche, non étendue
21.83.99 ↔	Reconstruction totale du nez, autre	27.56.20 ↔	Greffe de peau d'épaisseur partielle de la lèvre et de la bouche, étendue
21.84 ↔	Révision de rhinoplastie	27.56.30 ↔	Hétérogreffe de peau à la lèvre, non étendue
21.85 ↔	Rhinoplastie d'augmentation	27.56.40 ↔	Hétérogreffe de peau à la lèvre, étendue
21.86.00 ↔	Rhinoplastie limitée, SAP	27.56.50 ↔	Homogreffe de peau à la lèvre, non étendue
21.86.10 ↔	Rhinoplastie limitée, nez externe	27.56.60 ↔	Homogreffe de peau à la lèvre, étendue
21.86.11 ↔	Rhinoplastie avec lambeau local ou distal	27.56.99 ↔	Autre greffe de peau de la lèvre et de la bouche, autre
21.86.99 ↔	Rhinoplastie limitée, autre	27.57.10 ↔	Attachement de greffon libre microvascularisé et anastomosé à la lèvre et à la bouche
21.87 ↔	Autre rhinoplastie	27.57.11 ↔	Attachement de lambeau pédiculé à la lèvre et à la bouche
21.88.00 ↔	Autre septoplastie, SAP	27.57.99 ↔	Attachement de lambeau pédiculé ou libre à la lèvre et à la bouche, autre
21.88.10 ↔	Septoplastie, doublure	27.58 ↔	Révision de lambeau pédiculé ou libre ou de greffe de peau libre à la lèvre et à la bouche
21.88.11 ↔	Septoplastie, réparation de perforation du septum nasal avec lambeau muqueux de glissement	27.58 ↔	Révision de lambeau pédiculé ou libre ou de greffe de peau libre à la lèvre et à la bouche
21.88.12 ↔	Septoplastie, correction sans résection	27.59.20 ↔	Couverture non étendue de tissu mou par des kératinocytes obtenus en culture, lèvre
21.88.13 ↔	Septoplastie, correction avec résection	27.59.20 ↔	Couverture non étendue de tissu mou par des kératinocytes obtenus en culture, lèvre
21.88.14 ↔	Septoplastie, réparation de septum nasal avec transplant autologue local (plastie d'échange)	27.59.21 ↔	Couverture étendue de tissu mou par des kératinocytes obtenus en culture, lèvre
21.88.15 ↔	Septoplastie, réparation de septum nasal avec transplant autologue distal ou transplant allogène ou xénogène	27.59.21 ↔	Couverture étendue de tissu mou par des kératinocytes obtenus en culture, lèvre
21.88.99 ↔	Autre septoplastie, autre	27.59.30 ↔	Couverture temporaire, non étendue, de tissu mou par plusieurs techniques combinées, lèvre
21.89 ↔	Réparation et opération plastique du nez, autre	27.59.30 ↔	Couverture temporaire, non étendue, de tissu mou par plusieurs techniques combinées, lèvre
21.91 ↔	Lyse d'adhérences du nez	27.59.31 ↔	Couverture temporaire, étendue, de tissu mou par plusieurs techniques combinées, lèvre
24.5X.00 ↔	Alvéoloplastie, SAP	27.59.31 ↔	Couverture temporaire, étendue, de tissu mou par plusieurs techniques combinées, lèvre
24.5X.10 ↔	Alvéoloplastie avec greffe	27.59.40 ↔	Autre réparation plastique de la lèvre et de la bouche avec attachement de greffon libre microvascularisé et anastomosé
24.5X.99 ↔	Alvéoloplastie, autre	27.59.40 ↔	Autre réparation plastique de la lèvre et de la bouche avec attachement de greffon libre microvascularisé et anastomosé
24.91.10 ↔	Plastie vestibulaire	27.59.41 ↔	Autre réparation plastique de la lèvre et de la bouche avec lambeau pédiculé distal
24.91.11 ↔	Abaissement du plancher buccal	27.59.41 ↔	Autre réparation plastique de la lèvre et de la bouche avec lambeau pédiculé distal
24.91.99 ↔	Extension ou approfondissement du sillon buccolabial ou lingual, autre	27.59.60 ↔	Insertion d'expansur tissulaire au niveau de la lèvre
25.02 ↔	Biopsie ouverte de la langue	27.59.60 ↔	Insertion d'expansur tissulaire au niveau de la lèvre
27.1 ↔	Incision du palais		
27.21.00 ↔	Biopsie du palais osseux, SAP		
27.21.20 ↔	Biopsie ouverte (par incision) du palais osseux		
27.21.99 ↔	Biopsie du palais osseux, autre		
27.22.00 ↔	Biopsie de la lèvre et du voile du palais, SAP		
27.22.20 ↔	Biopsie ouverte (par incision) de la lèvre et du voile du palais		
27.22.99 ↔	Biopsie de la lèvre et du voile du palais, autre		
27.23.00 ↔	Biopsie de la lèvre, SAP		
27.23.99 ↔	Biopsie de la lèvre, autre		
27.24.00 ↔	Biopsie de la bouche, structure non précisée, SAP		
27.24.20 ↔	Biopsie ouverte (par incision) de la muqueuse de la joue, du plancher buccal et d'autres structures de la cavité buccale		
27.24.99 ↔	Biopsie de la bouche, structure non précisée, autre		
27.42 ↔	Excision large de lésion de la lèvre		
27.43.00 ↔	Autre excision de lésion ou de tissu de la lèvre, SAP		
27.43.10 ↔	Autre excision de lésion ou tissu de la lèvre, excision locale		
27.43.99 ↔	Autre excision de lésion ou de tissu de la lèvre, autre		

27.59.99 ↔	Autre réparation plastique de la lèvre et de la bouche, autre	30.4X.25 ↔	Laryngectomie radicale avec pharyngectomie et résection thyroïdienne, reconstruction avec greffon libre microvascularisé et anastomosé
27.59.99 ↔	Autre réparation plastique de la lèvre et de la bouche, autre	30.4X.26 ↔	Laryngectomie radicale avec pharyngectomie et résection thyroïdienne, reconstruction avec greffon intestinal libre
27.61 ↔	Suture de lacération du palais	30.4X.27 ↔	Laryngectomie radicale avec pharyngectomie et résection thyroïdienne, reconstruction par anastomose œso-gastrique
27.62.00 ↔	Correction de fente palatine, SAP	30.4X.29 ↔	Laryngectomie radicale avec pharyngectomie et résection thyroïdienne, autre reconstruction
27.62.10 ↔	Réparation plastique primaire du palais osseux, sans greffe osseuse	30.4X.99 ↔	Laryngectomie radicale, autre
27.62.11 ↔	Réparation plastique primaire du palais osseux, avec greffe osseuse	31.72 ↔	Fermeture de fistule externe de la trachée
27.62.20 ↔	Réparation plastique secondaire du palais osseux, sans greffe osseuse	33.33 ↔	Pneumopéritoine pour collapsus du poumon
27.62.99 ↔	Correction de fente palatine, autre	33.42 ↔	Fermeture de fistule bronchique
27.63.00 ↔	Révision de réparation de fente palatine, SAP	34.03 ↔	Réouverture de thoracotomie
27.63.10 ↔	Révision de réparation de fente palatine par maxilloplastie	34.23.20 ↔	Biopsie ouverte de la paroi thoracique
27.63.11 ↔	Révision de réparation de fente palatine par maxilloplastie et ostéoplastie	34.3X.00 ↔	Excision ou destruction de lésion ou de tissu du médiastin, SAP
27.63.20 ↔	Révision de réparation de fente palatine, opération secondaire de fente maxillaire	34.3X.10 ↔	Excision de lésion ou de tissu du médiastin
27.63.99 ↔	Révision de réparation de fente palatine, autre	34.3X.20 ↔	Résection de lésion ou de tissu du médiastin, SAP
27.99 ↔	Opérations de la cavité buccale, autre	34.3X.21 ↔	Résection de lésion ou de tissu du médiastin, sans résection d'organe médiastinal
29.12.00 ↔	Biopsie du pharynx, SAP	34.3X.22 ↔	Résection de lésion ou de tissu du médiastin, avec résection du poumon ou de la paroi thoracique
29.12.20 ↔	Biopsie ouverte de l'hypopharynx	34.3X.23 ↔	Résection de lésion ou de tissu du médiastin, avec résection partielle du péricarde
29.12.30 ↔	Biopsie ouverte du rhinopharynx	34.3X.24 ↔	Résection de lésion ou de tissu du médiastin, avec endoprothèse vasculaire
29.12.99 ↔	Biopsie du pharynx, autre	34.3X.25 ↔	Résection de lésion ou de tissu du médiastin, avec résection pulmonaire et endoprothèse vasculaire
29.2X.00 ↔	Excision de kyste branchiogène ou de vestige de fente branchiale, SAP	34.3X.26 ↔	Résection de lésion ou de tissu du médiastin, avec résection pulmonaire et résection partielle du péricarde
29.2X.10 ↔	Excision de kyste latéral du cou	34.3X.27 ↔	Résection de lésion ou de tissu du médiastin, avec résection partielle du péricarde et endoprothèse vasculaire
29.2X.11 ↔	Excision de kyste branchiogène ou de vestige de fente branchiale, intervention secondaire	34.3X.28 ↔	Résection de lésion ou de tissu du médiastin, avec résection partielle du poumon et du péricarde et endoprothèse vasculaire
29.2X.20 ↔	Opération de vestiges de conduit branchial, SAP	34.3X.29 ↔	Résection de lésion ou de tissu du médiastin, autre
29.2X.21 ↔	Opération de vestiges de conduit branchial, intervention secondaire	34.3X.30 ↔	Destruction de lésion ou de tissu du médiastin
29.2X.99 ↔	Excision de kyste branchiogène ou de vestige de fente branchiale, autre	34.3X.99 ↔	Excision ou destruction de lésion ou de tissu du médiastin, autre
29.52 ↔	Fermeture de fistule de fente branchiale	34.4X.00 ↔	Excision ou destruction de lésion de la paroi thoracique, SAP
30.4X.00 ↔	Laryngectomie radicale, SAP	34.4X.10 ↔	Excision de lésion de la paroi thoracique
30.4X.10 ↔	Laryngectomie radicale avec pharyngectomie, sans reconstruction	34.4X.20 ↔	Résection partielle de lésion de la paroi thoracique, SAP
30.4X.11 ↔	Laryngectomie radicale avec pharyngectomie, reconstruction avec lambeau muqueux local	34.4X.21 ↔	Résection partielle de lésion de la paroi thoracique, sans réparation
30.4X.12 ↔	Laryngectomie radicale avec pharyngectomie, reconstruction avec greffon non vascularisé	34.4X.22 ↔	Résection partielle de lésion de la paroi thoracique, avec réparation
30.4X.13 ↔	Laryngectomie radicale avec pharyngectomie, reconstruction avec lambeau pédiculé régional	34.4X.30 ↔	Résection de lésion de la paroi thoracique, résection complète du sternum, SAP
30.4X.14 ↔	Laryngectomie radicale avec pharyngectomie, reconstruction avec lambeau pédiculé	34.4X.31 ↔	Résection de lésion de la paroi thoracique, résection complète du sternum, sans réparation
30.4X.15 ↔	Laryngectomie radicale avec pharyngectomie, reconstruction avec greffon libre microvascularisé et anastomosé	34.4X.32 ↔	Résection de lésion de la paroi thoracique, résection complète du sternum, avec réparation
30.4X.16 ↔	Laryngectomie radicale avec pharyngectomie, reconstruction avec greffon intestinal libre	34.71 ↔	Suture de lacération de la paroi thoracique
30.4X.17 ↔	Laryngectomie radicale avec pharyngectomie, reconstruction par anastomose œso-gastrique	34.72 ↔	Fermeture de thoracostomie
30.4X.19 ↔	Laryngectomie radicale avec pharyngectomie, autre reconstruction	34.73 ↔	Fermeture d'autres fistules thoraciques
30.4X.20 ↔	Laryngectomie radicale avec pharyngectomie et résection thyroïdienne, sans reconstruction	34.79.00 ↔	Autre réparation de la paroi thoracique, SAP
30.4X.21 ↔	Laryngectomie radicale avec pharyngectomie et résection thyroïdienne, reconstruction avec lambeau muqueux local	34.79.10 ↔	Autre réparation de la paroi thoracique, fermeture secondaire de thoracotomie, SAP
30.4X.22 ↔	Laryngectomie radicale avec pharyngectomie et résection thyroïdienne, reconstruction avec greffon non vascularisé	34.79.11 ↔	Autre réparation de la paroi thoracique, fermeture secondaire de thoracotomie, par fil
30.4X.23 ↔	Laryngectomie radicale avec pharyngectomie et résection thyroïdienne, reconstruction avec lambeau pédiculé régional	34.79.12 ↔	Autre réparation de la paroi thoracique, fermeture secondaire de thoracotomie, par plaque
30.4X.24 ↔	Laryngectomie radicale avec pharyngectomie et résection thyroïdienne, reconstruction avec lambeau pédiculé	34.79.19 ↔	Autre réparation de la paroi thoracique, fermeture secondaire de thoracotomie, autre

- 34.79.20 ↔ Autre réparation chirurgicale ouverte de la paroi thoracique, stabilisation, SAP
- 34.79.21 ↔ Autre réparation chirurgicale ouverte de la paroi thoracique, stabilisation, par fil
- 34.79.22 ↔ Autre réparation chirurgicale ouverte de la paroi thoracique, stabilisation, par plaque
- 34.79.29 ↔ Autre réparation chirurgicale ouverte de la paroi thoracique, stabilisation, autre
- 34.79.30 ↔ Autre réparation de la paroi thoracique, réduction ouverte de fracture sternale, SAP
- 34.79.31 ↔ Autre réparation de la paroi thoracique, réduction ouverte de fracture sternale, par fil
- 34.79.32 ↔ Autre réparation de la paroi thoracique, réduction ouverte de fracture sternale, par plaque
- 34.79.39 ↔ Autre réparation de la paroi thoracique, réduction ouverte de fracture sternale, autre
- 34.79.40 ↔ Autre réparation de la paroi thoracique, plastie et greffe osseuses
- 34.79.99 ↔ Autre réparation de la paroi thoracique, autre
- 34.85 ↔ Implantation d'un stimulateur diaphragmatique
- 34.89.00 ↔ Autres opérations du diaphragme, SAP
- 34.89.10 ↔ Autres opérations du diaphragme, incision du diaphragme
- 34.89.99 ↔ Autres opérations du diaphragme, autre
- 37.31.00 ↔ Péricardectomie, SAP
- 37.31.10 ↔ Péricardectomie partielle
- 37.31.20 ↔ Péricardectomie totale
- 37.31.30 ↔ Excision d'adhérences du péricarde
- 37.31.99 ↔ Péricardectomie, autre
- 37.79 ↔ Révision ou déplacement de poche de dispositif cardiaque
- 37.8B.00 ↔ Enlèvement de pacemaker permanent, SAP
- 37.8B.11 ↔ Enlèvement de pacemaker à chambre unique
- 37.8B.21 ↔ Enlèvement de pacemaker à double chambre sans stimulation antitachycardique
- 37.8B.22 ↔ Enlèvement de pacemaker à double chambre avec stimulation antitachycardique
- 37.8B.31 ↔ Enlèvement de pacemaker à resynchronisation (CRT-P)
- 37.8B.41 ↔ Enlèvement de pacemaker transveineux sans sonde
- 37.8B.99 ↔ Enlèvement de pacemaker permanent, autre
- 37.8D ↔ Enlèvement d'enregistreur d'événements
- 37.8F.00 ↔ Enlèvement de cardiovertreur ou défibrillateur, SAP
- 37.8F.11 ↔ Enlèvement de défibrillateur à chambre unique
- 37.8F.12 ↔ Enlèvement de défibrillateur à double chambre
- 37.8F.21 ↔ Enlèvement de défibrillateur à resynchronisation (CRT-D)
- 37.8F.22 ↔ Enlèvement de défibrillateur à chambre unique avec capteur auriculaire
- 37.8F.31 ↔ Enlèvement d'un système sous-cutané de défibrillation
- 37.8F.99 ↔ Enlèvement de cardiovertreur ou défibrillateur, autre
- 37.99.00 ↔ Autres opérations du cœur et du péricarde, SAP
- 37.99.20 ↔ Opérations d'anomalies congénitales du cœur, SAP
- 37.99.29 ↔ Opérations d'anomalies congénitales du cœur, autre
- 37.99.30 ↔ Ligature d'oreillette
- 37.99.80 ↔ Réopération du cœur et du péricarde
- 37.99.99 ↔ Autres opérations du cœur et du péricarde, autre
- 37.9A.12 ↔ Enlèvement ou révision d'un système de modulation du myocarde (CCM)
- 38.21 ↔ Biopsie de vaisseau sanguin
- 39.25.00 ↔ Pontage aorto-iliaque-fémoral, SAP
- 39.25.10 ↔ Pontage aorto-iliaque-fémoral, aortique, SAP
- 39.25.11 ↔ Pontage aorto-iliaque
- 39.25.12 ↔ Pontage aorto-fémoral
- 39.25.13 ↔ Pontage aorto-poplité
- 39.25.14 ↔ Pontage aorto-crural
- 39.25.19 ↔ Pontage aorto-iliaque-fémoral, aortique, autre
- 39.25.20 ↔ Pontage iliaque-fémoral, SAP
- 39.25.21 ↔ Pontage ilio-iliaque
- 39.25.22 ↔ Pontage ilio-fémoral
- 39.25.23 ↔ Pontage ilio-poplité
- 39.25.24 ↔ Pontage ilio-crural
- 39.25.29 ↔ Pontage iliaque-fémoral, autre
- 39.25.30 ↔ Pontage par le trou obturateur (extra-anatomique)
- 39.25.99 ↔ Pontage aorto-iliaque-fémoral, autre
- 39.29.00 ↔ Autre pontage ou shunt vasculaire (périphérique), SAP
- 39.29.10 ↔ Pontage ou shunt vasculaire d'artères de membre inférieur, SAP
- 39.29.11 ↔ Shunt ou pontage vasculaire fémoro-fémoral
- 39.29.12 ↔ Shunt ou pontage vasculaire fémoro-poplité
- 39.29.13 ↔ Shunt ou pontage vasculaire fémoro-crural
- 39.29.14 ↔ Shunt ou pontage vasculaire fémoro-pédieux
- 39.29.15 ↔ Shunt ou pontage vasculaire poplitéo-crural ou poplitéo-pédieux
- 39.29.16 ↔ Pontage ou shunt vasculaire d'artères de la jambe et du pied
- 39.29.19 ↔ Pontage ou shunt vasculaire d'artères de membre inférieur, autre
- 39.29.20 ↔ Pontage ou shunt vasculaire d'artères de membre supérieur
- 39.29.30 ↔ Autre pontage ou shunt vasculaire (périphérique), extra-anatomique, SAP
- 39.29.31 ↔ Shunt ou pontage vasculaire sous-clavier-fémoral
- 39.29.32 ↔ Shunt ou pontage vasculaire axillo-fémoral
- 39.29.33 ↔ Pontage croisé fémoro-fémoral
- 39.29.39 ↔ Autre pontage ou shunt vasculaire (périphérique), extra-anatomique, autre
- 39.29.40 ↔ Shunt ou pontage vasculaire de veines
- 39.29.80 ↔ Shunt peropératoire temporaire, SAP
- 39.29.81 ↔ Shunt peropératoire temporaire, artério-artériel
- 39.29.82 ↔ Shunt peropératoire temporaire, artério-veineux
- 39.29.89 ↔ Shunt peropératoire temporaire, autre
- 39.29.99 ↔ Autre pontage ou shunt vasculaire (périphérique), autre
- 39.49.30 ↔ Remplacement de conduit cardiaque
- 39.55 ↔ Réimplantation de vaisseau rénal aberrant
- 39.59.10 ↔ Transposition d'artères, SAP
- 39.59.30 ↔ Autre réparation de vaisseaux de la tête et du cou, SAP
- 39.59.31 ↔ Autre réparation de vaisseaux intracrâniens
- 39.59.32 ↔ Autre réparation d'artère vertébrale extracrânienne
- 39.59.33 ↔ Autre réparation d'artères extracrâniennes de la tête et du cou, autre
- 39.59.34 ↔ Autre réparation de la veine jugulaire
- 39.59.39 ↔ Autre réparation de vaisseaux de la tête et du cou, autre
- 39.59.40 ↔ Autre réparation de vaisseaux de membre supérieur, SAP
- 39.59.41 ↔ Autre réparation d'artères de membre supérieur
- 39.59.42 ↔ Autre réparation de la veine sous-clavière, de la veine axillaire et de la veine brachio-céphalique
- 39.59.48 ↔ Autre réparation d'autres veines profondes du membre supérieur
- 39.59.49 ↔ Autre réparation de vaisseaux de membre supérieur, autre
- 39.59.50 ↔ Autre réparation de vaisseaux thoraciques, SAP
- 39.59.51 ↔ Autre réparation de l'aorte thoracique
- 39.59.52 ↔ Autre réparation de l'artère pulmonaire
- 39.59.53 ↔ Autre réparation d'artères thoraciques, autre
- 39.59.54 ↔ Autre réparation de la veine pulmonaire
- 39.59.55 ↔ Autre réparation de la veine cave supérieure
- 39.59.59 ↔ Autre réparation de vaisseaux thoraciques, autre
- 39.59.60 ↔ Autre réparation d'artères abdominales, SAP
- 39.59.61 ↔ Autre réparation de l'aorte abdominale
- 39.59.62 ↔ Autre réparation du tronc coeliaque
- 39.59.63 ↔ Autre réparation de l'artère gastrique
- 39.59.64 ↔ Autre réparation de l'artère hépatique
- 39.59.65 ↔ Autre réparation de l'artère splénique
- 39.59.66 ↔ Autre réparation de l'artère rénale
- 39.59.67 ↔ Autre réparation de l'artère mésentérique

39.59.68 ↔	Autre réparation de l'artère iliaque	40.22.99 ↔	Excision de ganglion lymphatique mammaire interne, autre
39.59.69 ↔	Autre réparation d'artères abdominales, autre	40.23.00 ↔	Excision de ganglion lymphatique axillaire, SAP
39.59.70 ↔	Autre réparation de veines abdominales, SAP	40.23.10 ↔	Excision de ganglion lymphatique axillaire, non marqué
39.59.71 ↔	Autre réparation de la veine cave inférieure	40.23.11 ↔	Excision de ganglion lymphatique axillaire marqué à l'aide d'un radio-isotope ou d'un colorant (lymphadénectomie de ganglion sentinelle)
39.59.72 ↔	Autre réparation de la veine iliaque	40.23.99 ↔	Excision de ganglion lymphatique axillaire, autre
39.59.79 ↔	Autre réparation de veines abdominales, autre	40.24.00 ↔	Excision de ganglion lymphatique inguinal, SAP
39.59.80 ↔	Autre réparation de vaisseaux de membre inférieur, SAP	40.24.10 ↔	Excision chirurgicale ouverte de ganglion lymphatique inguinal, non marqué
39.59.81 ↔	Autre réparation d'artères de membre inférieur	40.24.11 ↔	Excision chirurgicale ouverte de ganglion lymphatique inguinal marqué à l'aide d'un radio-isotope ou d'un colorant (lymphadénectomie de ganglion sentinelle)
39.59.82 ↔	Autre réparation de la veine fémorale	40.24.20 ↔	Excision de ganglion lymphatique inguinal, par laparoscopie
39.59.83 ↔	Autre réparation de la veine poplitée	40.24.99 ↔	Excision de ganglion lymphatique inguinal, autre
39.59.88 ↔	Autre réparation d'autres veines profondes du membre inférieur	40.29.10 ↔	Excision de ganglion lymphatique médiastinal, SAP
39.59.89 ↔	Autre réparation de vaisseaux de membre inférieur, autre	40.29.11 ↔	Excision chirurgicale ouverte de ganglion lymphatique médiastinal
39.59.90 ↔	Autre réparation de vaisseau, plastie de valves veineuses	40.29.12 ↔	Excision de ganglion lymphatique médiastinal, par thoracoscopie
39.90.00 ↔	Insertion de stent(s) dans un/des vaisseau(x) périphérique(s) sans libération de substance médicamenteuse, SAP	40.29.19 ↔	Excision de ganglion lymphatique médiastinal, autre
39.90.09 ↔	Insertion de stent(s) vasculaire(s) périphérique(s) sans libération de substance médicamenteuse, autre	40.29.20 ↔	Excision de ganglion lymphatique para-aortique
39.90.10 ↔	Insertion de stent(s) dans des vaisseaux non cardiaques, stents nus	40.29.30 ↔	Excision de ganglion lymphatique iliaque
39.90.11 ↔	Insertion de stent(s) dans des vaisseaux non cardiaques, stents biorésorbables	40.29.70 ↔	Excision de lymphangiome ou d'hygroma kystique
39.90.12 ↔	Insertion de stent(s) dans des vaisseaux non cardiaques, stents à grand lumen, SAP	40.29.80 ↔	Excision d'adénopathie abdominale, excision de plusieurs ganglions (avec biopsie du foie), SAP
39.90.13 ↔	Insertion de stent(s) dans des vaisseaux non cardiaques, stents à grand lumen, non couverts	40.29.81 ↔	Excision d'adénopathie abdominale, excision de plusieurs ganglions (avec biopsie du foie), chirurgie ouverte [laparotomie de stadification]
39.90.14 ↔	Insertion de stent(s) dans des vaisseaux non cardiaques, stents à grand lumen, couverts	40.29.82 ↔	Excision d'adénopathie abdominale, excision de plusieurs ganglions (avec biopsie du foie), par laparoscopie [laparotomie de stadification]
39.90.15 ↔	Insertion de stent(s) dans des vaisseaux non cardiaques, stents couverts (stentgrafts) dans des vaisseaux sans anévrisme	40.29.89 ↔	Excision d'adénopathie abdominale, excision de plusieurs ganglions (avec biopsie du foie), autre
39.90.16 ↔	Insertion de stent(s) dans des vaisseaux non cardiaques, stents couverts à surface bioactive	40.29.99 ↔	Excision simple d'autre structure lymphatique, autre
39.90.17 ↔	Insertion de stent(s) vasculaire(s) périphérique(s), stent(s) multicouches	40.3X.10 ↔	Lymphadénectomie régionale, indépendante d'autre intervention, SAP
39.90.18 ↔	Insertion de stent(s) auto-expansible(s) de vaisseaux veineux périphériques	40.3X.11 ↔	Lymphadénectomie régionale, indépendante d'autre intervention, région cervicale
39.90.31 ↔	Insertion de stent(s) nus extra-long(s) (>10 cm) dans des vaisseaux non cardiaques	40.3X.12 ↔	Lymphadénectomie régionale, indépendante d'autre intervention, région axillaire
39.90.32 ↔	Insertion de stent(s) couverts extra-longs (>10 cm) dans des vaisseaux non cardiaques	40.3X.13 ↔	Lymphadénectomie régionale, indépendante d'autre intervention, région para-aortique, pelvienne ou iliaque ou pour obturation
39.90.33 ↔	Insertion de stent(s) auto-expansible(s) extra-long(s) de vaisseaux veineux périphériques (>10 cm)	40.3X.14 ↔	Lymphadénectomie régionale, indépendante d'autre intervention, région inguinale, chirurgie ouverte
40.0 ↔	Incision de structures lymphatiques	40.3X.15 ↔	Lymphadénectomie régionale, indépendante d'autre intervention, région inguinale, par laparoscopie
40.11.10 ↔	Biopsie ouverte (par incision) de ganglion lymphatique médiastinal, para-aortique, iliaque ou pelvien	40.3X.16 ↔	Lymphadénectomie régionale, indépendante d'autre intervention, région médiastinale et péribronchique
40.11.11 ↔	Biopsie ouverte (par incision) de ganglion lymphatique cervical, supraclaviculaire, axillaire ou inguinal	40.3X.19 ↔	Lymphadénectomie régionale, indépendante d'autre intervention, autre
40.21.00 ↔	Excision de ganglion lymphatique cervical profond, SAP	40.3X.21 ↔	Lymphadénectomie régionale dans le cadre d'une autre intervention, région cervicale
40.21.10 ↔	Excision de ganglions et vaisseaux lymphatiques isolés, ganglion cervical non marqué	40.3X.22 ↔	Lymphadénectomie régionale dans le cadre d'une autre intervention, région axillaire
40.21.11 ↔	Excision de ganglions et vaisseaux lymphatiques isolés, ganglion cervical marqué à l'aide d'un radio-isotope ou d'un colorant (lymphadénectomie de ganglion sentinelle)	40.3X.23 ↔	Lymphadénectomie régionale dans le cadre d'une autre intervention, région para-aortique, pelvienne ou iliaque
40.21.99 ↔	Excision de ganglion lymphatique cervical profond, autre	40.3X.24 ↔	Lymphadénectomie régionale dans le cadre d'une autre intervention, pour obturation
40.22.00 ↔	Excision de ganglion lymphatique mammaire interne, SAP	40.3X.25 ↔	Lymphadénectomie régionale dans le cadre d'une autre intervention, région inguinale
40.22.10 ↔	Excision de ganglion lymphatique mammaire interne, par thoracoscopie	40.3X.26 ↔	Lymphadénectomie régionale dans le cadre d'une autre intervention, région médiastinale et péribronchique
40.22.20 ↔	Excision chirurgicale ouverte de ganglion lymphatique mammaire interne		

40.3X.29 ↔	Lymphadénectomie régionale dans le cadre d'une autre intervention, autre	40.59.21 ↔	Excision radicale de ganglions lymphatiques médiastinaux dans le cadre d'une autre intervention
40.40 ↔	Réséction des ganglions cervicaux, SAP	40.59.22 ↔	Excision radicale de ganglions lymphatiques péribronchiques dans le cadre d'une autre intervention
40.41.00 ↔	Dissection radicale des ganglions lymphatiques cervicaux, SAP	40.59.29 ↔	Excision radicale d'autres ganglions lymphatiques dans le cadre d'une autre intervention, autre
40.41.10 ↔	Dissection sélective (fonctionnelle) des ganglions lymphatiques cervicaux, abord supraomohyoïde (régions I-III)	40.59.99 ↔	Excision radicale d'autres ganglions lymphatiques, autre
40.41.11 ↔	Dissection sélective (fonctionnelle) des ganglions lymphatiques cervicaux, abord latéral (régions II-IV)	40.9X.10 ↔	Anastomose pour résorption de lymphoedème
40.41.12 ↔	Dissection sélective (fonctionnelle) des ganglions lymphatiques cervicaux, abord antérolatéral (régions I-IV)	40.9X.20 ↔	Incision de lymphocèle
40.41.13 ↔	Dissection sélective (fonctionnelle) des ganglions lymphatiques cervicaux, abord postérolatéral (régions II-V)	48.81 ↔	Incision de tissu périrectal
40.41.14 ↔	Dissection sélective (fonctionnelle) des ganglions lymphatiques cervicaux, abord central (région VI)	48.82 ↔	Excision de tissu périrectal
40.41.20 ↔	Dissection radicale des ganglions lymphatiques cervicaux (incl. modification)	48.93 ↔	Réparation de fistule périrectale
40.41.21 ↔	Dissection radicale étendue des ganglions lymphatiques cervicaux	49.01 ↔	Incision d'abcès périanal
40.41.99 ↔	Dissection radicale des ganglions lymphatiques cervicaux, autre	49.02 ↔	Autre incision de tissu périanal
40.50 ↔	Excision radicale de ganglions lymphatiques, SAP	49.03 ↔	Excision de lambeaux de peau périanales
40.51.00 ↔	Excision radicale des ganglions lymphatiques axillaires, SAP	49.11 ↔	Fistulotomie anale
40.51.10 ↔	Excision radicale des ganglions lymphatiques axillaires, indépendante d'autre intervention	49.12 ↔	Fistulectomie anale
40.51.11 ↔	Excision radicale des ganglions lymphatiques axillaires dans le cadre d'une autre intervention	49.6 ↔	Excision de l'anus
40.51.99 ↔	Excision radicale des ganglions lymphatiques axillaires, autre	49.70 ↔	Réparation de l'anus, SAP
40.52.00 ↔	Excision radicale des ganglions lymphatiques périaortiques, SAP	49.71 ↔	Suture de lacération de l'anus
40.52.10 ↔	Excision radicale des ganglions lymphatiques rétropéritonéaux (para-aortiques, para-caves) et pelviens, indépendante d'autre intervention	49.72 ↔	Cerclage de l'anus
40.52.11 ↔	Excision radicale des ganglions lymphatiques rétropéritonéaux (para-aortiques, para-caves) et pelviens, au cours d'une autre intervention	49.73.00 ↔	Fermeture de fistule anale, SAP
40.52.99 ↔	Excision radicale des ganglions lymphatiques périaortiques, autre	49.73.11 ↔	Fermeture de fistule anale par lambeaux muqueux
40.53.00 ↔	Excision radicale des ganglions lymphatiques iliaques, SAP	49.73.12 ↔	Fermeture de fistule anale par greffe
40.53.10 ↔	Excision radicale des ganglions lymphatiques iliaques, indépendante d'autre intervention	49.73.99 ↔	Fermeture de fistule anale, autre
40.53.11 ↔	Excision radicale des ganglions lymphatiques iliaques dans le cadre d'une autre intervention	49.77.11 ↔	Anoproctoplastie, par chirurgie ouverte
40.53.99 ↔	Excision radicale des ganglions lymphatiques iliaques, autre	49.77.11 ↔	Anoproctoplastie, par chirurgie ouverte
40.54.00 ↔	Excision radicale de ganglions lymphatiques inguinaux, SAP	49.77.12 ↔	Anoproctoplastie, périnéale
40.54.10 ↔	Excision radicale de ganglions lymphatiques inguinaux en tant qu'intervention autonome	49.77.12 ↔	Anoproctoplastie, périnéale
40.54.11 ↔	Excision radicale des ganglions lymphatiques inguinaux dans le cadre d'une autre intervention	49.77.13 ↔	Anoproctoplastie, par laparoscopie
40.54.99 ↔	Excision radicale des ganglions lymphatiques inguinaux, autre	49.77.13 ↔	Anoproctoplastie, par laparoscopie
40.59.00 ↔	Excision radicale d'autres ganglions lymphatiques, SAP	49.78.00 ↔	Réparation d'agénésies anorectales congénitales et atrésies anales, SAP
40.59.10 ↔	Excision radicale d'autres ganglions lymphatiques, indépendante d'autre intervention, SAP	49.78.00 ↔	Réparation d'agénésies anorectales congénitales et atrésies anales, SAP
40.59.11 ↔	Excision radicale de ganglions médiastinaux, indépendante d'autre intervention	49.78.09 ↔	Réparation d'agénésies anorectales congénitales et atrésies anales, autre
40.59.12 ↔	Excision radicale de ganglions péribronchiques, indépendante d'autre intervention	49.78.09 ↔	Réparation d'agénésies anorectales congénitales et atrésies anales, autre
40.59.19 ↔	Excision radicale d'autres ganglions lymphatiques, indépendante d'autre intervention, autre	49.78.11 ↔	Anorectoplastie antérieure, par chirurgie ouverte et périnéale
40.59.20 ↔	Excision radicale d'autres ganglions lymphatiques dans le cadre d'une autre intervention, SAP	49.78.11 ↔	Anorectoplastie antérieure, par chirurgie ouverte et périnéale
		49.78.12 ↔	Anorectoplastie sagittale postérieure [PSARP], par chirurgie ouverte et périnéale
		49.78.12 ↔	Anorectoplastie sagittale postérieure [PSARP], par chirurgie ouverte et périnéale
		49.78.13 ↔	Anorectoplastie sagittale postérieure [PSARP], avec fermeture de fistule de l'appareil génito-urinaire, par chirurgie ouverte et périnéale
		49.78.13 ↔	Anorectoplastie sagittale postérieure [PSARP], avec fermeture de fistule de l'appareil génito-urinaire, par chirurgie ouverte et périnéale
		49.78.14 ↔	Anorectoplastie sagittale postérieure [PSARP], avec correction d'une malformation du vagin, par chirurgie ouverte et périnéale
		49.78.14 ↔	Anorectoplastie sagittale postérieure [PSARP], avec correction d'une malformation du vagin, par chirurgie ouverte et périnéale
		49.78.21 ↔	Abaissement abdomino-périnéal ou sacro-abdominopérinéal lors d'agénésies anorectales congénitales et atrésies anales
		49.78.21 ↔	Abaissement abdomino-périnéal ou sacro-abdominopérinéal lors d'agénésies anorectales congénitales et atrésies anales
		49.78.31 ↔	Réparation de l'anus lors d'agénésies anorectales congénitales et atrésies anales, périnéale
		49.78.31 ↔	Réparation de l'anus lors d'agénésies anorectales congénitales et atrésies anales, périnéale

49.79 ↔	Réparation de l'anus, autre	65.44 ↔	Salpingo-ovariectomie, par voie vaginale, assistée par laparoscopie
49.79 ↔	Réparation de l'anus, autre	65.49 ↔	Salpingo-ovariectomie, autre
50.12.00 ↔	Biopsie ouverte du foie, SAP	67.31 ↔	Marsupialisation de kyste du col utérin
50.12.09 ↔	Biopsie ouverte du foie, autre	67.33 ↔	Destruction de lésion du col utérin par cryochirurgie
50.12.11 ↔	Biopsie du foie, par excision, par chirurgie ouverte	70.13 ↔	Lyse d'adhérences intraluminales du vagin
50.12.12 ↔	Biopsie du foie, par biopsie à l'aiguille, par chirurgie ouverte	70.32.10 ↔	Excision locale de lésion ou tissu du cul-de-sac de Douglas
50.14 ↔	Biopsie du foie par voie laparoscopique	70.32.11 ↔	Destruction locale de lésion ou tissu du cul-de-sac de Douglas
54.11 ↔	Laparotomie exploratrice	70.32.99 ↔	Excision ou destruction locale de lésion ou tissu du cul-de-sac de Douglas, autre
54.12.00 ↔	Relaparotomie, SAP	70.33.00 ↔	Excision ou destruction locale de lésion ou tissu du vagin, SAP
54.12.10 ↔	Laparotomie de second regard	70.33.10 ↔	Destruction locale de lésion ou tissu du vagin, SAP
54.12.11 ↔	Laparotomie de contrôle d'hémorragie post-opératoire	70.33.11 ↔	Destruction locale de lésion ou tissu du vagin, par cautérisation
54.12.99 ↔	Relaparotomie, autre	70.33.12 ↔	Destruction locale de lésion ou tissu du vagin, par électrocoagulation
54.13 ↔	Laparotomie avec drainage	70.33.13 ↔	Destruction locale de lésion ou tissu du vagin, par coagulation au laser
54.19 ↔	Laparotomie, autre	70.33.14 ↔	Destruction locale de lésion ou tissu du vagin, par cryocoagulation
54.21.00 ↔	Laparoscopie, SAP	70.33.99 ↔	Excision ou destruction locale de lésion ou tissu du vagin, autre
54.21.10 ↔	Laparoscopie, laparoscopie diagnostique	70.71 ↔	Suture de lacération du vagin
54.21.30 ↔	Laparoscopie, laparoscopie avec drainage	70.79.10 ↔	Autre colporrhaphie du vagin avec plastie du plancher pelvien
54.21.99 ↔	Laparoscopie, autre	71.01 ↔	Lyse d'adhérences de la vulve
54.23 ↔	Biopsie péritonéale	71.09 ↔	Incision de la vulve et du périnée, autre
54.3X.10 ↔	Omphaléctomie	71.24 ↔	Excision ou autre destruction de la glande de Bartholin (kyste)
54.62 ↔	Autre suture différée de plaie abdominale granulante	71.29 ↔	Opérations de la glande de Bartholin, autre
54.63.00 ↔	Autre suture de la paroi abdominale, SAP	71.62 ↔	Vulvectomie totale
54.63.10 ↔	Autre suture de la paroi abdominale, suture de lacération de la paroi abdominale	71.73 ↔	Construction de l'orifice vaginal
54.63.99 ↔	Autre suture de la paroi abdominale, autre	76.5X.00 ↔	Arthroplastie temporo-mandibulaire, SAP
54.64.10 ↔	Suture du péritoine, suture du mésentère, du grand ou du petit épiploon (après lacération)	76.5X.10 ↔	Condylectomie avec reconstruction de l'articulation temporo-mandibulaire
54.64.99 ↔	Suture du péritoine, autre	76.5X.19 ↔	Condylectomie sur l'articulation temporo-mandibulaire, autre
54.73 ↔	Autre réparation du péritoine	76.5X.20 ↔	Discoplastie avec reconstruction de l'articulation temporo-mandibulaire
54.75 ↔	Autre réparation du mésentère	76.5X.29 ↔	Discoplastie sur l'articulation temporo-mandibulaire, autre
54.99.31 ↔	Debulking par laparotomie	76.5X.30 ↔	Extirpation du disque articulaire (discectomie) avec reconstruction de l'articulation temporo-mandibulaire
54.99.40 ↔	Révision de fistule cutanéopéritonéale (cathéter à demeure)	76.5X.39 ↔	Extirpation du disque articulaire (discectomie) de l'articulation temporo-mandibulaire, autre
54.99.50 ↔	Fermeture temporaire de la paroi abdominale	76.5X.40 ↔	Résection du tubercule articulaire de l'articulation temporo-mandibulaire
54.99.60 ↔	Lombotomie	76.5X.41 ↔	Plastie de reconstruction de l'articulation temporo-mandibulaire
54.99.61 ↔	Relombotomie	76.5X.42 ↔	Stabilisation (limitant la mobilité) de l'articulation temporo-mandibulaire
54.99.81 ↔	Révision sans remplacement de cathéters ainsi que de la pompe automatique programmable et rechargeable pour le drainage continu d'ascite	76.5X.50 ↔	Extraction arthroscopique de souris de l'articulation temporo-mandibulaire
54.99.82 ↔	Élimination d'une obstruction mécanique de cathéters d'une pompe automatique programmable et rechargeable pour drainage continu d'ascite	76.5X.59 ↔	Extraction de souris de l'articulation temporo-mandibulaire, autre
54.99.84 ↔	Remplacement des cathéters de pompe automatique programmable et rechargeable pour le drainage continu d'ascite	76.5X.60 ↔	Implantation d'endoprothèse dans l'articulation temporo-mandibulaire
54.A1 ↔	Excision et destruction de tissu rétropéritonéal	76.5X.61 ↔	Remplacement d'endoprothèse dans l'articulation temporo-mandibulaire
58.39.10 ↔	Autre excision ou destruction locale de lésion ou de tissu de l'urètre, excision chirurgicale ouverte	76.5X.70 ↔	Implantation d'une endoprothèse totale d'articulation temporo-mandibulaire avec des composants préfabriqués
64.41 ↔	Suture de lacération du pénis	76.5X.71 ↔	Implantation d'une endoprothèse totale d'articulation temporo-mandibulaire avec des composants CAD-CAM [CAO/FAO]
64.43 ↔	Construction du pénis	76.5X.90 ↔	Autre arthroplastie ou discoplastie de l'articulation temporo-mandibulaire
64.44.00 ↔	Reconstruction du pénis, SAP		
64.44.10 ↔	Reconstruction du pénis, étirement du tissu pénien		
64.44.11 ↔	Reconstruction du pénis, correction d'une transposition pénoscrotale ou d'un cryptopénis (concealed penis ou buried penis)		
64.44.99 ↔	Reconstruction du pénis, autre		
64.45 ↔	Réimplantation du pénis		
65.30 ↔	Ovariectomie, SAP		
65.31 ↔	Ovariectomie par laparoscopie		
65.32 ↔	Ovariectomie, par chirurgie ouverte		
65.33 ↔	Ovariectomie, par voie vaginale		
65.34 ↔	Ovariectomie, par voie vaginale, assistée par laparoscopie		
65.39 ↔	Ovariectomie, autre		
65.40 ↔	Salpingo-ovariectomie, SAP		
65.41 ↔	Salpingo-ovariectomie par laparoscopie		
65.42 ↔	Salpingo-ovariectomie, par chirurgie ouverte		
65.43 ↔	Salpingo-ovariectomie, par voie vaginale		



76.5X.99 ↔	Arthroplastie temporo-mandibulaire, autre	7A.21 ↔	Débridement de la colonne vertébrale
76.63.00 ↔	Ostéoplastie [ostéotomie] du corps de la mandibule, SAP	7A.23 ↔	Incision osseuse de la colonne vertébrale
76.63.10 ↔	Ostéoplastie [ostéotomie] de l'os maxillaire de la crête alvéolaire latérale ou avec interruption de continuité frontale, sans distraction	7A.25 ↔	Excision locale de lésion ou de tissu osseux, vertèbre
76.63.11 ↔	Ostéoplastie [ostéotomie] de l'os maxillaire de la crête alvéolaire latérale ou avec interruption de continuité de la branche mandibulaire horizontale, sans distraction	7A.51.13 ↔	Grefe osseuse, colonne vertébrale, fragment à pédicule vascularisé sans anastomoses microvasculaires
76.63.12 ↔	Ostéoplastie [ostéotomie] pour déplacement du menton, sans distraction	80.13.00 ↔	Autre arthrotomie, poignet, SAP
76.63.20 ↔	Déplacement du processus alvéolaire par distraction horizontale après ostéotomie	80.13.10 ↔	Arthrotomie arthroscopique du poignet, lavage articulaire avec drainage
76.63.21 ↔	Déplacement de la mandibule par distraction après ostéotomie sur la branche mandibulaire horizontale	80.13.11 ↔	Arthrotomie arthroscopique du poignet, ablation de souris articulaire
76.63.99 ↔	Ostéoplastie [ostéotomie] du corps de la mandibule, autre	80.13.12 ↔	Arthrotomie arthroscopique du poignet, insertion ou enlèvement de réservoir médicamenteux
76.64 ↔	Autre chirurgie orthognathique de la mandibule	80.13.20 ↔	Arthrotomie du poignet, lavage articulaire avec drainage
77.40.20 ↔	Biopsie osseuse, site non spécifié, biopsie ouverte	80.13.21 ↔	Arthrotomie du poignet, ablation de souris articulaire
77.40.99 ↔	Biopsie osseuse, site non spécifié, autre	80.13.99 ↔	Autre arthrotomie, poignet, autre
77.41.00 ↔	Biopsie osseuse, clavicule, omoplate, côtes et sternum, SAP	80.14.00 ↔	Autre arthrotomie, main et doigt, SAP
77.41.20 ↔	Biopsie osseuse, clavicule, omoplate, côtes et sternum, biopsie ouverte	80.14.10 ↔	Arthrotomie de main et de doigt, lavage articulaire avec drainage
77.41.99 ↔	Biopsie osseuse, clavicule, omoplate, côtes et sternum, autre	80.14.99 ↔	Autre arthrotomie, main et doigt, autre
77.42.00 ↔	Biopsie osseuse, humérus, SAP	80.15.00 ↔	Autre arthrotomie, hanche, SAP
77.42.20 ↔	Biopsie osseuse, humérus, biopsie ouverte	80.15.10 ↔	Arthrotomie arthroscopique de la hanche, lavage articulaire avec drainage
77.42.99 ↔	Biopsie osseuse, humérus, autre	80.15.11 ↔	Arthrotomie arthroscopique de la hanche, ablation de souris articulaire
77.43.00 ↔	Biopsie osseuse, radius et cubitus, SAP	80.15.12 ↔	Arthrotomie arthroscopique de la hanche, insertion ou enlèvement de réservoir médicamenteux
77.43.20 ↔	Biopsie osseuse, radius et cubitus, biopsie ouverte	80.15.20 ↔	Arthrotomie de la hanche, lavage articulaire avec drainage
77.43.99 ↔	Biopsie osseuse, radius et cubitus, autre	80.15.21 ↔	Arthrotomie de la hanche, ablation de souris articulaire
77.44.00 ↔	Biopsie osseuse, os du carpe et du métacarpe, SAP	80.15.99 ↔	Autre arthrotomie, hanche, autre
77.44.20 ↔	Biopsie osseuse, os du carpe et du métacarpe, biopsie ouverte	80.16.00 ↔	Autre arthrotomie, genou, SAP
77.44.99 ↔	Biopsie osseuse, os du carpe et du métacarpe, autre	80.16.10 ↔	Arthrotomie arthroscopique du genou, lavage articulaire avec drainage
77.45.00 ↔	Biopsie osseuse, fémur, SAP	80.16.11 ↔	Arthrotomie arthroscopique du genou, ablation de souris articulaire
77.45.20 ↔	Biopsie osseuse, fémur, biopsie ouverte	80.16.12 ↔	Arthrotomie arthroscopique du genou, insertion ou enlèvement de réservoir médicamenteux
77.45.99 ↔	Biopsie osseuse, fémur, autre	80.16.20 ↔	Arthrotomie du genou, lavage articulaire avec drainage
77.46.00 ↔	Biopsie osseuse, rotule, SAP	80.16.21 ↔	Arthrotomie du genou, ablation de souris articulaire
77.46.20 ↔	Biopsie osseuse, rotule, biopsie ouverte	80.16.99 ↔	Autre arthrotomie, genou, autre
77.46.99 ↔	Biopsie osseuse, rotule, autre	80.17.00 ↔	Autre arthrotomie, cheville, SAP
77.47.00 ↔	Biopsie osseuse, tibia et péroné, SAP	80.17.10 ↔	Arthrotomie arthroscopique de l'articulation talo-crurale, lavage articulaire avec drainage
77.47.20 ↔	Biopsie osseuse, tibia et péroné, biopsie ouverte	80.17.11 ↔	Arthrotomie arthroscopique de l'articulation talo-crurale, ablation de souris articulaire
77.47.99 ↔	Biopsie osseuse, tibia et péroné, autre	80.17.12 ↔	Arthrotomie arthroscopique de l'articulation talo-crurale, insertion ou enlèvement de réservoir médicamenteux
77.48.00 ↔	Biopsie osseuse, os du tarse et du métatarse, SAP	80.17.20 ↔	Arthrotomie de l'articulation talo-crurale, lavage articulaire avec drainage
77.48.20 ↔	Biopsie osseuse, os du tarse et du métatarse, biopsie ouverte	80.17.21 ↔	Arthrotomie de l'articulation talo-crurale, ablation de souris articulaire
77.48.99 ↔	Biopsie osseuse, os du tarse et du métatarse, autre	80.17.29 ↔	Autre arthrotomie de l'articulation talo-crurale
77.49.00 ↔	Biopsie osseuse, autre site spécifié, sauf os de la face, SAP	80.17.30 ↔	Arthrotomie arthroscopique de l'articulation sous-talaire, lavage articulaire avec drainage
77.49.41 ↔	Biopsie osseuse, autre site spécifié, sauf os de la face, biopsie osseuse de phalanges du pied, biopsie ouverte	80.17.31 ↔	Arthrotomie arthroscopique de l'articulation sous-talaire, ablation de souris articulaire
77.49.91 ↔	Biopsie osseuse, autre site spécifié, sauf os de la face, biopsie ouverte	80.17.32 ↔	Arthrotomie arthroscopique de l'articulation sous-talaire, insertion ou enlèvement de réservoir médicamenteux
77.49.99 ↔	Biopsie osseuse, autre site spécifié, sauf os de la face, autre	80.17.40 ↔	Arthrotomie de l'articulation sous-talaire, lavage articulaire avec drainage
77.69.20 ↔	Débridement de phalanges de la main	80.17.41 ↔	Arthrotomie de l'articulation sous-talaire, ablation de souris articulaire
77.69.22 ↔	Débridement, os du bassin	80.17.49 ↔	Autre arthrotomie de l'articulation sous-talaire
77.69.23 ↔	Débridement de phalanges du pied	80.17.99 ↔	Autre arthrotomie, cheville, autre
77.84 ↔	Autre ostectomie partielle, os du carpe et du métacarpe	80.18.00 ↔	Autre arthrotomie, pied et orteil, SAP
77.89.10 ↔	Autre ostectomie partielle, phalanges de la main		
77.89.40 ↔	Autre ostectomie partielle, phalanges du pied		
77.91.11 ↔	Ostectomie totale, côte		
77.91.12 ↔	Ostectomie totale, côte cervicale		
77.91.13 ↔	Ostectomie totale, sternum		
7A.11.12 ↔	Biopsie osseuse, colonne vertébrale, par chirurgie ouverte		

80.18.10 ↔	Arthrotomie arthroscopique de pied et d'orteil, lavage articulaire avec drainage	80.73.10 ↔	Synovectomie arthroscopique du poignet
80.18.11 ↔	Arthrotomie arthroscopique de pied et d'orteil, ablation de souris articulaire	80.73.20 ↔	Synovectomie ouverte du poignet
80.18.12 ↔	Arthrotomie arthroscopique de pied et d'orteil, insertion ou enlèvement de réservoir médicamenteux	80.73.99 ↔	Synovectomie, poignet, autre
80.18.20 ↔	Arthrotomie de pied et d'orteil, lavage articulaire avec drainage	80.74.00 ↔	Synovectomie, main et doigt, SAP
80.18.21 ↔	Arthrotomie de pied et d'orteil, ablation de souris articulaire	80.74.10 ↔	Synovectomie de main et de doigt
80.18.99 ↔	Autre arthrotomie, pied et orteil, autre	80.74.99 ↔	Synovectomie, main et doigt, autre
80.19.00 ↔	Autre arthrotomie, autre site spécifié, SAP	80.75.00 ↔	Synovectomie, hanche, SAP
80.19.10 ↔	Arthrotomie arthroscopique de l'articulation sternoclaviculaire, lavage articulaire avec drainage	80.75.10 ↔	Synovectomie arthroscopique de la hanche
80.19.11 ↔	Arthrotomie arthroscopique de l'articulation sternoclaviculaire, ablation de souris articulaire	80.75.20 ↔	Synovectomie ouverte de la hanche
80.19.12 ↔	Arthrotomie arthroscopique de l'articulation sternoclaviculaire, insertion ou enlèvement de réservoir médicamenteux	80.75.99 ↔	Synovectomie, hanche, autre
80.19.20 ↔	Arthrotomie de l'articulation sternoclaviculaire, lavage articulaire avec drainage	80.76.00 ↔	Synovectomie, genou, SAP
80.19.21 ↔	Arthrotomie de l'articulation sternoclaviculaire, ablation de souris articulaire	80.76.10 ↔	Synovectomie arthroscopique du genou
80.19.29 ↔	Autre arthrotomie de l'articulation sternoclaviculaire	80.76.11 ↔	Synovectomie arthroscopique de l'articulation tibio-péronière supérieure
80.19.30 ↔	Arthrotomie arthroscopique de l'articulation sacro-iliaque, lavage articulaire avec drainage	80.76.20 ↔	Synovectomie ouverte du genou
80.19.31 ↔	Arthrotomie arthroscopique de l'articulation sacro-iliaque, ablation de souris articulaire	80.76.21 ↔	Synovectomie ouverte de l'articulation tibio-péronière supérieure
80.19.32 ↔	Arthrotomie arthroscopique de l'articulation sacro-iliaque, insertion ou enlèvement de réservoir médicamenteux	80.76.99 ↔	Synovectomie, genou, autre
80.19.40 ↔	Arthrotomie de l'articulation sacro-iliaque, lavage articulaire avec drainage	80.77.00 ↔	Synovectomie, cheville, SAP
80.19.41 ↔	Arthrotomie de l'articulation sacro-iliaque, ablation de souris articulaire	80.77.10 ↔	Synovectomie arthroscopique de l'articulation talo-crurale
80.19.49 ↔	Autre arthrotomie de l'articulation sacro-iliaque	80.77.11 ↔	Synovectomie arthroscopique de l'articulation sous-talaire
80.19.52 ↔	Arthrotomie arthroscopique de la symphyse, insertion ou enlèvement de réservoir médicamenteux	80.77.20 ↔	Synovectomie ouverte de l'articulation talo-crurale
80.19.59 ↔	Autre arthrotomie de la symphyse	80.77.21 ↔	Synovectomie ouverte de l'articulation sous-talaire
80.19.90 ↔	Arthrotomie arthroscopique d'autre site spécifié, lavage articulaire avec drainage	80.77.99 ↔	Synovectomie, cheville, autre
80.19.91 ↔	Arthrotomie arthroscopique d'autre site spécifié, ablation de souris articulaire	80.78.00 ↔	Synovectomie, pied et orteil, SAP
80.19.92 ↔	Arthrotomie arthroscopique d'autre site spécifié, insertion ou enlèvement de réservoir médicamenteux	80.78.10 ↔	Synovectomie arthroscopique de l'articulation tarsométatarsienne
80.19.93 ↔	Arthrotomie d'autre site spécifié, lavage articulaire avec drainage	80.78.11 ↔	Synovectomie arthroscopique de l'articulation métatarso-phalangienne
80.19.94 ↔	Arthrotomie d'autre site spécifié, ablation de souris articulaire	80.78.19 ↔	Synovectomie arthroscopique de pied et d'orteil
80.19.99 ↔	Autre arthrotomie, autre site spécifié, autre	80.78.20 ↔	Synovectomie ouverte de l'articulation tarsométatarsienne
80.44.00 ↔	Section de capsule articulaire, de ligament ou de cartilage, main et doigt, SAP	80.78.21 ↔	Synovectomie ouverte de l'articulation métatarso-phalangienne
80.44.10 ↔	Section de capsule articulaire, de ligament ou de cartilage, section de ligaments du métacarpe	80.78.29 ↔	Autre synovectomie ouverte de pied et d'orteil
80.44.11 ↔	Section de capsule articulaire, de ligament ou de cartilage, section du rétinaculum des fléchisseurs	80.78.99 ↔	Synovectomie, pied et orteil, autre
80.44.20 ↔	Section de capsule articulaire, de ligament ou de cartilage, excision de ligaments du métacarpe	80.79.10 ↔	Synovectomie arthroscopique de l'articulation sternoclaviculaire
80.44.21 ↔	Section de capsule articulaire, de ligament ou de cartilage, excision d'autres ligaments de la main	80.79.11 ↔	Synovectomie arthroscopique de l'articulation sacro-iliaque
80.44.90 ↔	Section de capsule articulaire, de ligament ou de cartilage, autre opération de ligaments du métacarpe	80.79.20 ↔	Synovectomie ouverte de l'articulation sternoclaviculaire
80.44.91 ↔	Section de capsule articulaire, de ligament ou de cartilage, autre opération d'autres ligaments de la main	80.79.21 ↔	Synovectomie ouverte de l'articulation sacro-iliaque
80.44.99 ↔	Section de capsule articulaire, de ligament ou de cartilage, main et doigt, autre	80.79.22 ↔	Synovectomie ouverte de la symphyse
80.73.00 ↔	Synovectomie, poignet, SAP	80.81.00 ↔	Autre excision ou destruction locale de lésion articulaire, ceinture scapulaire et épaule, SAP
		80.81.10 ↔	Débridement de l'articulation glénohumérale
		80.81.11 ↔	Excision de kyste de l'articulation glénohumérale
		80.81.19 ↔	Autre excision ou destruction locale de lésion de l'articulation glénohumérale
		80.81.20 ↔	Débridement de l'articulation acromio-claviculaire
		80.81.21 ↔	Excision de kyste de l'articulation acromio-claviculaire
		80.81.29 ↔	Autre excision ou destruction locale de lésion de l'articulation acromio-claviculaire
		80.81.99 ↔	Autre excision ou destruction locale de lésion articulaire, ceinture scapulaire et épaule, autre
		80.82.00 ↔	Autre excision ou destruction locale de lésion articulaire, coude, SAP
		80.82.10 ↔	Excision ou destruction locale de lésion articulaire du coude sous arthroscopie
		80.82.11 ↔	Débridement de l'articulation du coude
		80.82.12 ↔	Excision de kyste de l'articulation du coude
		80.82.99 ↔	Autre excision ou destruction locale de lésion articulaire, coude, autre
		80.83.00 ↔	Autre excision ou destruction locale de lésion articulaire, poignet, SAP
		80.83.10 ↔	Excision ou destruction locale de lésion articulaire du poignet sous arthroscopie

80.83.11 ↔	Débridement de l'articulation du poignet	80.91.11 ↔	Autre excision, articulation glénohumérale
80.83.12 ↔	Excision de kyste de l'articulation du poignet	80.91.20 ↔	Excision arthroscopique, articulation acromio-claviculaire
80.83.99 ↔	Autre excision ou destruction locale de lésion articulaire, poignet, autre	80.91.21 ↔	Autre excision, articulation acromio-claviculaire
80.84.00 ↔	Autre excision ou destruction locale de lésion articulaire, main et doigt, SAP	80.92.10 ↔	Excision arthroscopique, coude
80.84.10 ↔	Débridement d'articulations du carpe	80.92.11 ↔	Prélèvement de greffon cartilagineux du coude
80.84.20 ↔	Débridement d'autres articulations de main et de doigt	80.93.11 ↔	Prélèvement de greffon cartilagineux du poignet
80.84.99 ↔	Autre excision ou destruction locale de lésion articulaire, main et doigt, autre	80.93.12 ↔	Résection du ligament triangulaire du carpe
80.85.00 ↔	Autre excision ou destruction locale de lésion articulaire, hanche, SAP	80.95.10 ↔	Excision arthroscopique, hanche
80.85.10 ↔	Excision ou destruction locale de lésion articulaire de la hanche sous arthroscopie	80.95.11 ↔	Prélèvement de greffon cartilagineux de la hanche
80.85.11 ↔	Débridement de l'articulation coxo-fémorale	80.95.99 ↔	Autre excision articulaire, hanche, autre
80.85.12 ↔	Excision de kyste de l'articulation coxo-fémorale	80.96.10 ↔	Excision arthroscopique, genou
80.85.99 ↔	Autre excision ou destruction locale de lésion articulaire, hanche, autre	80.96.20 ↔	Prélèvement arthroscopique de greffon cartilagineux du genou
80.86.00 ↔	Autre excision ou destruction locale de lésion articulaire, genou, SAP	80.96.21 ↔	Prélèvement chirurgical ouvert de greffon cartilagineux du genou
80.86.10 ↔	Excision ou destruction locale de lésion articulaire du genou sous arthroscopie	80.97.00 ↔	Autre excision articulaire, cheville, SAP
80.86.11 ↔	Débridement de l'articulation du genou	80.97.10 ↔	Excision arthroscopique, articulation talo-crurale
80.86.12 ↔	Excision de kyste de l'articulation du genou	80.97.11 ↔	Autre excision, articulation talo-crurale
80.86.13 ↔	Excision de kyste méniscal de l'articulation du genou	80.97.20 ↔	Excision arthroscopique, articulation sous-talaire
80.86.99 ↔	Autre excision ou destruction locale de lésion articulaire, genou, autre	80.97.21 ↔	Autre excision, articulation sous-talaire
80.87.00 ↔	Autre excision ou destruction locale de lésion articulaire, cheville, SAP	80.97.30 ↔	Prélèvement de greffon cartilagineux de la cheville
80.87.10 ↔	Excision ou destruction locale de lésion de l'articulation talo-crurale sous arthroscopie	80.97.99 ↔	Autre excision articulaire, cheville, autre
80.87.11 ↔	Débridement de l'articulation talo-crurale	80.98.00 ↔	Autre excision articulaire, pied et orteil, SAP
80.87.12 ↔	Excision de kyste de l'articulation talo-crurale	80.98.10 ↔	Excision arthroscopique, pied et orteil
80.87.19 ↔	Autre excision ou destruction locale de lésion de l'articulation talo-crurale	80.98.11 ↔	Autre excision, articulation métatarso-phalangienne
80.87.20 ↔	Excision ou destruction locale de lésion articulaire de l'articulation sous-talaire sous arthroscopie	80.98.12 ↔	Autre excision, autres articulations du pied
80.87.21 ↔	Débridement de l'articulation sous-talaire	80.98.13 ↔	Autre excision, articulation d'orteil
80.87.22 ↔	Excision de kyste de l'articulation sous-talaire	80.98.99 ↔	Autre excision articulaire, pied et orteil, autre
80.87.29 ↔	Autre excision ou destruction locale de lésion de l'articulation sous-talaire	80.99.10 ↔	Excision arthroscopique, articulation sternoclaviculaire
80.87.99 ↔	Autre excision ou destruction locale de lésion articulaire, cheville, autre	80.99.11 ↔	Autre excision, articulation sternoclaviculaire
80.88.00 ↔	Autre excision ou destruction locale de lésion articulaire, pied et orteil, SAP	80.99.20 ↔	Excision arthroscopique, articulation sacro-iliaque
80.88.10 ↔	Excision ou destruction locale de lésion articulaire de pied et d'orteil sous arthroscopie	80.99.21 ↔	Autre excision, articulation sacro-iliaque
80.88.20 ↔	Débridement de l'articulation métatarso-phalangienne	80.99.30 ↔	Excision arthroscopique, symphyse
80.88.21 ↔	Excision de kyste de l'articulation métatarso-phalangienne	80.99.31 ↔	Autre excision, symphyse
80.88.29 ↔	Autre excision ou destruction locale de lésion de l'articulation métatarso-phalangienne	81.93.00 ↔	Suture de capsule ou de ligament du membre supérieur, SAP
80.88.30 ↔	Débridement d'articulation d'orteil	81.93.10 ↔	Suture de l'appareil ligamentaire de la clavicule
80.88.40 ↔	Autre débridement d'autre articulation de pied	81.93.20 ↔	Suture du ligament annulaire radio-cubital
80.88.50 ↔	Excision de kyste d'autre articulation de pied et d'orteil	81.93.21 ↔	Suture de l'appareil ligamentaire radio-cubital distal
80.88.59 ↔	Autre excision ou destruction locale de lésion d'autre articulation de pied et d'orteil	81.93.30 ↔	Suture de capsule ou de ligament, carpe et métacarpe
80.88.99 ↔	Autre excision ou destruction locale de lésion articulaire, pied et orteil, autre	81.93.99 ↔	Suture de capsule ou de ligament du membre supérieur, autre
80.89.00 ↔	Autre excision ou destruction locale de lésion articulaire, autre site spécifié, SAP	82.04 ↔	Incision et drainage de l'espace palmaire ou thénarien
80.89.20 ↔	Excision ou destruction locale de lésion de l'articulation sacro-iliaque sous arthroscopie	82.09.10 ↔	Autre incision de tissu mou de la main, synovectomie de la main
80.89.21 ↔	Débridement de l'articulation sacro-iliaque	82.11.10 ↔	Ténotomie percutanée de la main, poignet
80.89.22 ↔	Excision de kyste de l'articulation sacro-iliaque	82.11.11 ↔	Ténotomie percutanée de la main, doigt
80.89.29 ↔	Autre excision ou destruction locale de lésion de l'articulation sacro-iliaque	82.11.20 ↔	Ténotomie chirurgicale ouverte de la main
80.91.10 ↔	Excision arthroscopique, articulation glénohumérale	82.11.99 ↔	Ténotomie de la main, autre
		82.12 ↔	Fasciotomie de la main
		82.19.10 ↔	Autre section de tissu mou de la main, section de muscles de la main
		82.19.99 ↔	Autre section de tissu mou de la main, autre
		82.21 ↔	Excision de lésion de la gaine tendineuse de la main
		82.22 ↔	Excision de lésion de muscle de la main
		82.33 ↔	Autre excision de tendon de la main
		82.35.00 ↔	Autre fasciectomie de la main, SAP
		82.35.10 ↔	Fasciectomie du creux palmaire
		82.35.11 ↔	Fasciectomie de main et de doigt avec neurolyse
		82.35.12 ↔	Fasciectomie de main et de doigt avec neurolyse et artériolyse
		82.35.13 ↔	Fasciectomie de main et de doigt avec arthrolyse
		82.35.99 ↔	Autre fasciectomie de la main, autre
		82.36 ↔	Autre myectomie de la main
		82.39.00 ↔	Autre excision de tissu mou de la main, SAP
		82.39.10 ↔	Autre excision de tissu mou de la main, excision de gaines tendineuses de la main

82.39.99 ↔	Autre excision de tissu mou de la main, autre	82.89.16 ↔	Transfert d'orteil à doigt
82.45 ↔	Autre suture d'autre tendon de la main	83.43.10 ↔	Prélèvement de lambeau myocutané pour greffe
82.46.00 ↔	Suture de muscle ou de fascia de la main, SAP	83.43.11 ↔	Prélèvement de lambeau ostéomyocutané ou ostéofasciocutané pour greffe
82.46.00 ↔	Suture de muscle ou de fascia de la main, SAP	83.43.12 ↔	Prélèvement d'autre lambeau microvascularisé et anastomosé de muscle ou de fascia pour greffe
82.46.10 ↔	Suture de fascia de la main	83.43.99 ↔	Excision (prélèvement) de muscle ou de fascia pour greffe, autre
82.46.10 ↔	Suture de fascia de la main	83.82.10 ↔	Greffe de fascia, tête et cou
82.46.20 ↔	Suture de muscle de la main	83.82.11 ↔	Greffe de fascia, épaule et aisselle
82.46.20 ↔	Suture de muscle de la main	83.82.12 ↔	Greffe de fascia, bras et coude
82.46.99 ↔	Suture de muscle ou de fascia de la main, autre	83.82.13 ↔	Greffe de fascia, avant-bras
82.46.99 ↔	Suture de muscle ou de fascia de la main, autre	83.82.14 ↔	Greffe de fascia, paroi thoracique, abdomen et dos
82.52 ↔	Recul de tendon de la main	83.82.15 ↔	Greffe de fascia, région inguino-génitale et fesses
82.53 ↔	Réinsertion de tendon de la main	83.82.16 ↔	Greffe de fascia, membre inférieur
82.54 ↔	Réinsertion de muscle de la main	83.82.19 ↔	Greffe de fascia, autre site
82.55 ↔	Autre changement de longueur de muscle ou tendon de main	83.82.20 ↔	Greffe de lambeau musculaire ou fascial local, tête et cou
82.56 ↔	Autre transfert ou greffe de tendon de la main	83.82.21 ↔	Greffe de lambeau musculaire ou fascial local, épaule et aisselle
82.58 ↔	Autre transfert ou lambeau musculaire de la main	83.82.22 ↔	Greffe de lambeau musculaire ou fascial local, bras et coude
82.59 ↔	Autre transposition de muscle de la main	83.82.23 ↔	Greffe de lambeau musculaire ou fascial local, avant-bras
82.72.00 ↔	Opération plastique de la main avec greffe de muscle ou de fascia, SAP	83.82.24 ↔	Greffe de lambeau musculaire ou fascial local, paroi thoracique, abdomen et dos
82.72.10 ↔	Opération plastique avec greffe de muscle ou de fascia, un doigt	83.82.25 ↔	Greffe de lambeau musculaire ou fascial local, région inguino-génitale et fesses
82.72.11 ↔	Opération plastique avec greffe de muscle ou de fascia, autres parties de la main	83.82.26 ↔	Greffe de lambeau musculaire ou fascial local, membre inférieur
82.72.99 ↔	Opération plastique de la main avec greffe de muscle ou de fascia, autre	83.82.29 ↔	Greffe de lambeau musculaire ou fascial local, autre site
82.79 ↔	Opération plastique de main avec autre greffe ou implant	83.82.30 ↔	Greffe de lambeau ostéomyocutané ou ostéofasciocutané, tête et cou
82.82 ↔	Réparation de main en pince de homard	83.82.31 ↔	Greffe de lambeau ostéomyocutané ou ostéofasciocutané, épaule et aisselle
82.82 ↔	Réparation de main en pince de homard	83.82.32 ↔	Greffe de lambeau ostéomyocutané ou ostéofasciocutané, bras et coude
82.83 ↔	Réparation de macrodactylie	83.82.33 ↔	Greffe de lambeau ostéomyocutané ou ostéofasciocutané, avant-bras
82.85 ↔	Autre ténodèse de la main	83.82.34 ↔	Greffe de lambeau ostéomyocutané ou ostéofasciocutané, paroi thoracique, abdomen et dos
82.86.00 ↔	Autre ténoplastie de la main, SAP	83.82.35 ↔	Greffe de lambeau ostéomyocutané ou ostéofasciocutané, région inguino-génitale et fesses
82.86.00 ↔	Autre ténoplastie de la main, SAP	83.82.36 ↔	Greffe de lambeau ostéomyocutané ou ostéofasciocutané, membre inférieur
82.86.10 ↔	Ténoplastie, transfert de tendons fléchisseurs de la main	83.82.39 ↔	Greffe de lambeau ostéomyocutané ou ostéofasciocutané, autre site
82.86.10 ↔	Ténoplastie, transfert de tendons fléchisseurs de la main	83.82.40 ↔	Greffe d'autre lambeau microvascularisé et anastomosé de muscle ou de fascia, tête et cou
82.86.11 ↔	Constitution de matériel de greffe pour tendons de la main	83.82.41 ↔	Greffe d'autre lambeau microvascularisé et anastomosé de muscle ou de fascia, épaule et aisselle
82.86.11 ↔	Constitution de matériel de greffe pour tendons de la main	83.82.42 ↔	Greffe d'autre lambeau microvascularisé et anastomosé de muscle ou de fascia, bras et coude
82.86.12 ↔	Révision sans remplacement de greffe de tendon de la main	83.82.43 ↔	Greffe d'autre lambeau microvascularisé et anastomosé de muscle ou de fascia, avant-bras
82.86.12 ↔	Révision sans remplacement de greffe de tendon de la main	83.82.44 ↔	Greffe d'autre lambeau microvascularisé et anastomosé de muscle ou de fascia, paroi thoracique, abdomen et dos
82.86.13 ↔	Remplacement d'implant tendineux de la main	83.82.45 ↔	Greffe d'autre lambeau microvascularisé et anastomosé de muscle ou de fascia, région inguino-génitale et fesses
82.86.13 ↔	Remplacement d'implant tendineux de la main	83.82.46 ↔	Greffe d'autre lambeau microvascularisé et anastomosé de muscle ou de fascia, membre inférieur
82.86.99 ↔	Autre ténoplastie de la main, autre	83.82.47 ↔	Greffe d'autre lambeau microvascularisé et anastomosé de muscle ou de fascia, autre site
82.86.99 ↔	Autre ténoplastie de la main, autre	83.82.99 ↔	Greffe de muscle ou de fascia, autre
82.89.10 ↔	Plastie de gaine tendineuse de la main	84.00 ↔	Amputation de membre supérieur, SAP
82.89.10 ↔	Plastie de gaine tendineuse de la main		
82.89.11 ↔	Refixation osseuse de ligaments, carpe / métacarpe		
82.89.11 ↔	Refixation osseuse de ligaments, carpe / métacarpe		
82.89.12 ↔	Refixation osseuse d'autres ligaments de la main		
82.89.12 ↔	Refixation osseuse d'autres ligaments de la main		
82.89.13 ↔	Distraction des parties molles pour couverture d'articulation lors d'anomalies congénitales de la main		
82.89.13 ↔	Distraction des parties molles pour couverture d'articulation lors d'anomalies congénitales de la main		
82.89.14 ↔	Radialisation lors d'anomalies congénitales de la main		
82.89.14 ↔	Radialisation lors d'anomalies congénitales de la main		
82.89.15 ↔	Réséction de resserrements avec reconstruction plastique lors d'anomalies congénitales de la main		
82.89.15 ↔	Réséction de resserrements avec reconstruction plastique lors d'anomalies congénitales de la main		
82.89.16 ↔	Transfert d'orteil à doigt		

84.01 ↔	Amputation et désarticulation de doigt (sauf le pouce)	85.45.11 ↔	Mastectomie radicale avec résection partielle de la paroi thoracique
84.02 ↔	Amputation et désarticulation du pouce	85.45.99 ↔	Mastectomie radicale, autre
84.03.00 ↔	Amputation de la main, SAP	85.47 ↔	Mastectomie radicale, étendue, unilatérale
84.03.10 ↔	Amputation complète de la main au carpe ou au métacarpe	85.49 ↔	Mastectomie, autre
84.03.99 ↔	Amputation de la main, autre	85.50 ↔	Mammoplastie d'augmentation, SAP
84.04 ↔	Désarticulation du poignet	85.51 ↔	Injection intramammaire pour augmentation
84.05 ↔	Amputation de l'avant-bras	85.53.00 ↔	Implantation de prothèse mammaire, SAP
84.06 ↔	Désarticulation du coude	85.53.10 ↔	Implantation de prothèse mammaire, après mastectomie
84.07 ↔	Amputation de l'humérus	85.53.99 ↔	Implantation de prothèse mammaire, autre
84.08 ↔	Désarticulation de l'épaule	85.59 ↔	Mammoplastie d'augmentation, autre
84.09 ↔	Amputation interthoracoscopulaire	85.6 ↔	Mastopexie
84.10 ↔	Amputation de membre inférieur, SAP	85.82 ↔	Grefte en épaisseur partielle du sein
84.11 ↔	Amputation d'orteil	85.83 ↔	Grefte de peau totale du sein
84.12 ↔	Amputation au niveau du pied	85.84 ↔	Reconstruction mammaire avec lambeau cutané pédiculé
84.13 ↔	Désarticulation de la cheville	85.85 ↔	Reconstruction mammaire avec lambeau musculaire pédiculé
84.14 ↔	Amputation de la cheville, transmalléolaire	85.86 ↔	Transposition du mamelon
84.15 ↔	Autre amputation en dessous du genou	85.87.10 ↔	Suture du mamelon (après lésion traumatique)
84.16 ↔	Désarticulation du genou	85.87.10 ↔	Suture du mamelon (après lésion traumatique)
84.17 ↔	Amputation au-dessus du genou	85.87.22 ↔	Réparation du mamelon avec lambeau local
84.18 ↔	Désarticulation de la hanche	85.87.22 ↔	Réparation du mamelon avec lambeau local
84.19 ↔	Amputation abdomino-pelvienne	85.87.32 ↔	Réparation de l'aréole avec lambeau local
84.3X.00 ↔	Révision de moignon d'amputation, SAP	85.87.32 ↔	Réparation de l'aréole avec lambeau local
84.3X.10 ↔	Révision de moignon d'amputation, région de l'épaule ou du bras	85.89.00 ↔	Autre mammoplastie, SAP
84.3X.11 ↔	Révision de moignon d'amputation, région de l'avant-bras	85.89.10 ↔	Mammoplastie par lambeau myocutané libre
84.3X.12 ↔	Révision de moignon d'amputation, région de la main	85.89.13 ↔	Mammoplastie par lambeau épiploïque
84.3X.13 ↔	Révision de moignon d'amputation, membre inférieur	85.89.14 ↔	Mammoplastie par transplant (lambeau) myocutané pédiculé
84.3X.19 ↔	Révision de moignon d'amputation, autre site	85.89.20 ↔	Mammoplastie par plastie de lambeau microvascularisé et anastomosé, SAP
84.3X.99 ↔	Révision de moignon d'amputation, autre	85.89.21 ↔	Lambeau perforateur épigastrique inférieur profond (DIEP)
85.12 ↔	Biopsie du sein, ouverte	85.89.22 ↔	Lambeau de l'artère épigastrique inférieure superficielle (SIEA)
85.20 ↔	Excision ou destruction de tissu du sein, SAP	85.89.23 ↔	Plastie de lambeau musculo-cutané de gracilis
85.21 ↔	Excision locale de lésion du sein	85.89.24 ↔	Lambeau perforateur de l'artère glutéale supérieure (S-GAP)
85.24 ↔	Excision de tissu mammaire ectopique	85.89.25 ↔	Lambeau perforateur de l'artère glutéale inférieure (I-GAP)
85.25 ↔	Excision de mamelon	85.89.29 ↔	Mammoplastie par plastie de lambeau microvascularisé et anastomosé, autre
85.30 ↔	Mammoplastie de réduction et mastectomie sous-cutanée, SAP	85.89.99 ↔	Autre mammoplastie, autre
85.31 ↔	Mammoplastie de réduction	85.93 ↔	Révision sans remplacement de prothèse mammaire
85.34.00 ↔	Mastectomie sous-cutanée, SAP	85.94.00 ↔	Ablation de prothèse mammaire, SAP
85.34.11 ↔	Mastectomie avec conservation de l'étui cutané, résection complète du tissu glandulaire, sans autre mesure	85.94.11 ↔	Ablation de prothèse mammaire, avec capsulotomie
85.34.12 ↔	Mastectomie avec conservation de l'étui cutané, résection complète du tissu glandulaire et raffermisssement de la peau	85.94.12 ↔	Ablation de prothèse mammaire, avec capsulectomie partielle
85.34.13 ↔	Mastectomie avec conservation de l'étui cutané, résection complète du tissu glandulaire, raffermisssement de la peau et formation d'un lambeau pédiculé de derme/épiderme	85.94.13 ↔	Ablation de prothèse mammaire, avec capsulectomie totale
85.34.21 ↔	Mastectomie avec conservation du mamelon, résection complète du tissu glandulaire, sans autre mesure	85.94.99 ↔	Ablation de prothèse mammaire, autre
85.34.22 ↔	Mastectomie avec conservation du mamelon, résection complète du tissu glandulaire et raffermisssement de la peau	85.95 ↔	Insertion d'expasseur tissulaire au niveau du sein
85.34.23 ↔	Mastectomie avec conservation du mamelon, résection complète du tissu glandulaire, raffermisssement de la peau et formation d'un lambeau pédiculé de derme/épiderme	86.41.11 ↔	Excision radicale et étendue de lésion ou de tissu cutané et sous-cutané, sans fermeture primaire de la plaie, à la tête
85.34.99 ↔	Mastectomie sous-cutanée, autre	86.41.12 ↔	Excision radicale et étendue de lésion ou de tissu cutané et sous-cutané, sans fermeture primaire de la plaie, au cou
85.39 ↔	Mammoplastie de réduction et mastectomie sous-cutanée, autre	86.41.13 ↔	Excision radicale et étendue de lésion ou de tissu cutané et sous-cutané, sans fermeture primaire de la plaie, à l'épaule et aisselle
85.40 ↔	Mastectomie, SAP	86.41.14 ↔	Excision radicale et étendue de lésion ou de tissu cutané et sous-cutané, sans fermeture primaire de la plaie, au bras et au coude
85.41 ↔	Mastectomie simple	86.41.15 ↔	Excision radicale et étendue de lésion ou de tissu cutané et sous-cutané, sans fermeture primaire de la plaie, à l'avant-bras
85.43 ↔	Mastectomie radicale modifiée		
85.45.00 ↔	Mastectomie radicale, SAP		
85.45.10 ↔	Mastectomie radicale sans résection partielle de la paroi thoracique		

86.41.16 ↔	Excision radicale et étendue de lésion ou de tissu cutané et sous-cutané, sans fermeture primaire de la plaie, à la main	86.43.15 ↔	Excision radicale et étendue de lésion ou de tissu cutané et sous-cutané, avec recouvrement plastique, à l'avant-bras
86.41.17 ↔	Excision radicale et étendue de lésion ou de tissu cutané et sous-cutané, sans fermeture primaire de la plaie, à la paroi thoracique et au dos	86.43.16 ↔	Excision radicale et étendue de lésion ou de tissu cutané et sous-cutané, avec recouvrement plastique, à la main
86.41.18 ↔	Excision radicale et étendue de lésion ou de tissu cutané et sous-cutané, sans fermeture primaire de la plaie, à l'abdomen et l'aîne	86.43.17 ↔	Excision radicale et étendue de lésion ou de tissu cutané et sous-cutané, avec recouvrement plastique, à la paroi thoracique et au dos
86.41.1A ↔	Excision radicale et étendue de lésion ou de tissu cutané et sous-cutané, sans fermeture primaire de la plaie, aux fesses	86.43.18 ↔	Excision radicale et étendue de lésion ou de tissu cutané et sous-cutané, avec recouvrement plastique, à l'abdomen et l'aîne
86.41.1B ↔	Excision radicale et étendue de lésion ou de tissu cutané et sous-cutané, sans fermeture primaire de la plaie, à la cuisse et au genou	86.43.1A ↔	Excision radicale et étendue de lésion ou de tissu cutané et sous-cutané, avec recouvrement plastique, aux fesses
86.41.1C ↔	Excision radicale et étendue de lésion ou de tissu cutané et sous-cutané, sans fermeture primaire de la plaie, à la jambe	86.43.1B ↔	Excision radicale et étendue de lésion ou de tissu cutané et sous-cutané, avec recouvrement plastique, à la cuisse/au genou
86.41.1D ↔	Excision radicale et étendue de lésion ou de tissu cutané et sous-cutané, sans fermeture primaire de la plaie, au pied	86.43.1C ↔	Excision radicale et étendue de lésion ou de tissu cutané et sous-cutané, avec recouvrement plastique, à la jambe
86.42.11 ↔	Excision radicale et étendue de lésion ou de tissu cutané et sous-cutané, avec fermeture primaire de la plaie, à la tête	86.43.1D ↔	Excision radicale et étendue de lésion ou de tissu cutané et sous-cutané, avec recouvrement plastique, au pied
86.42.12 ↔	Excision radicale et étendue de lésion ou de tissu cutané et sous-cutané, avec fermeture primaire de la plaie, au cou	86.6A.11 ↔	Grefe autologue de peau totale, non étendue, à la tête
86.42.13 ↔	Excision radicale et étendue de lésion ou de tissu cutané et sous-cutané, avec fermeture primaire de la plaie, à l'épaule et aisselle	86.6A.12 ↔	Grefe autologue de peau totale, non étendue, au cou
86.42.14 ↔	Excision radicale et étendue de lésion ou de tissu cutané et sous-cutané, avec fermeture primaire de la plaie, au bras et au coude	86.6A.13 ↔	Grefe autologue de peau totale, non étendue, à l'épaule et à l'aisselle
86.42.15 ↔	Excision radicale et étendue de lésion ou de tissu cutané et sous-cutané, avec fermeture primaire de la plaie, à l'avant-bras	86.6A.14 ↔	Grefe autologue de peau totale, non étendue, au bras et au coude
86.42.16 ↔	Excision radicale et étendue de lésion ou de tissu cutané et sous-cutané, avec fermeture primaire de la plaie, à la main	86.6A.15 ↔	Grefe autologue de peau totale, non étendue, à l'avant-bras
86.42.17 ↔	Excision radicale et étendue de lésion ou de tissu cutané et sous-cutané, avec fermeture primaire de la plaie, à la paroi thoracique et au dos	86.6A.16 ↔	Grefe autologue de peau totale, non étendue, à la main
86.42.18 ↔	Excision radicale et étendue de lésion ou de tissu cutané et sous-cutané, avec fermeture primaire de la plaie, à l'abdomen et à l'aîne	86.6A.17 ↔	Grefe autologue de peau totale, non étendue, à la paroi thoracique et au dos
86.42.1A ↔	Excision radicale et étendue de lésion ou de tissu cutané et sous-cutané, avec fermeture primaire de la plaie, aux fesses	86.6A.18 ↔	Grefe autologue de peau totale, non étendue, à l'abdomen et à l'aîne
86.42.1B ↔	Excision radicale et étendue de lésion ou de tissu cutané et sous-cutané, avec fermeture primaire de la plaie, à la cuisse et au genou	86.6A.1A ↔	Grefe autologue de peau totale, non étendue, aux fesses
86.42.1C ↔	Excision radicale et étendue de lésion ou de tissu cutané et sous-cutané, avec fermeture primaire de la plaie, à la jambe	86.6A.1B ↔	Grefe autologue de peau totale, non étendue, à la cuisse et au genou
86.42.1D ↔	Excision radicale et étendue de lésion ou de tissu cutané et sous-cutané, avec fermeture primaire de la plaie, au pied	86.6A.1C ↔	Grefe autologue de peau totale, non étendue, à la jambe
86.43.11 ↔	Excision radicale et étendue de lésion ou de tissu cutané et sous-cutané, avec recouvrement plastique, à la tête	86.6A.1D ↔	Grefe autologue de peau totale, non étendue, au pied
86.43.12 ↔	Excision radicale et étendue de lésion ou de tissu cutané et sous-cutané, avec recouvrement plastique, au cou	86.6A.21 ↔	Grefe autologue de peau totale, étendue, à la tête
86.43.13 ↔	Excision radicale et étendue de lésion ou de tissu cutané et sous-cutané, avec recouvrement plastique, à l'épaule et aisselle	86.6A.22 ↔	Grefe autologue de peau totale, étendue, au cou
86.43.14 ↔	Excision radicale et étendue de lésion ou de tissu cutané et sous-cutané, avec recouvrement plastique, au bras et au coude	86.6A.23 ↔	Grefe autologue de peau totale, étendue, à l'épaule et à l'aisselle
		86.6A.24 ↔	Grefe autologue de peau totale, étendue, au bras et au coude
		86.6A.25 ↔	Grefe autologue de peau totale, étendue, à l'avant-bras
		86.6A.26 ↔	Grefe autologue de peau totale, étendue, à la main
		86.6A.27 ↔	Grefe autologue de peau totale, étendue, à la paroi thoracique et au dos
		86.6A.28 ↔	Grefe autologue de peau totale, étendue, à l'abdomen et à l'aîne
		86.6A.2A ↔	Grefe autologue de peau totale, étendue, aux fesses
		86.6A.2B ↔	Grefe autologue de peau totale, étendue, à la cuisse et au genou
		86.6A.2C ↔	Grefe autologue de peau totale, étendue, à la jambe
		86.6A.2D ↔	Grefe autologue de peau totale, étendue, au pied
		86.6B.11 ↔	Grefe autologue de peau d'épaisseur partielle, non étendue, à la tête
		86.6B.12 ↔	Grefe autologue de peau d'épaisseur partielle, non étendue, au cou

- 86.6B.13 ↔ Greffe autologue de peau d'épaisseur partielle, non étendue, à l'épaule et à l'aisselle
- 86.6B.14 ↔ Greffe autologue de peau d'épaisseur partielle, non étendue, au bras et au coude
- 86.6B.15 ↔ Greffe autologue de peau d'épaisseur partielle, non étendue, à l'avant-bras
- 86.6B.16 ↔ Greffe autologue de peau d'épaisseur partielle, non étendue, à la main
- 86.6B.16 ↔ Greffe autologue de peau d'épaisseur partielle, non étendue, à la main
- 86.6B.17 ↔ Greffe autologue de peau d'épaisseur partielle, non étendue, à la paroi thoracique et au dos
- 86.6B.18 ↔ Greffe autologue de peau d'épaisseur partielle, non étendue, à l'abdomen et à l'aîne
- 86.6B.1A ↔ Greffe autologue de peau d'épaisseur partielle, non étendue, aux fesses
- 86.6B.1B ↔ Greffe autologue de peau d'épaisseur partielle, non étendue, à la cuisse et au genou
- 86.6B.1C ↔ Greffe autologue de peau d'épaisseur partielle, non étendue, à la jambe
- 86.6B.1D ↔ Greffe autologue de peau d'épaisseur partielle, non étendue, au pied
- 86.6B.21 ↔ Greffe autologue de peau d'épaisseur partielle, étendue, à la tête
- 86.6B.22 ↔ Greffe autologue de peau d'épaisseur partielle, étendue, au cou
- 86.6B.23 ↔ Greffe autologue de peau d'épaisseur partielle, étendue, à l'épaule et à l'aisselle
- 86.6B.24 ↔ Greffe autologue de peau d'épaisseur partielle, étendue, au bras et au coude
- 86.6B.25 ↔ Greffe autologue de peau d'épaisseur partielle, étendue, à l'avant-bras
- 86.6B.26 ↔ Greffe autologue de peau d'épaisseur partielle, étendue, à la main
- 86.6B.26 ↔ Greffe autologue de peau d'épaisseur partielle, étendue, à la main
- 86.6B.27 ↔ Greffe autologue de peau d'épaisseur partielle, étendue, à la paroi thoracique et au dos
- 86.6B.28 ↔ Greffe autologue de peau d'épaisseur partielle, étendue, à l'abdomen et à l'aîne
- 86.6B.2A ↔ Greffe autologue de peau d'épaisseur partielle, étendue, aux fesses
- 86.6B.2B ↔ Greffe autologue de peau d'épaisseur partielle, étendue, à la cuisse et au genou
- 86.6B.2C ↔ Greffe autologue de peau d'épaisseur partielle, étendue, à la jambe
- 86.6B.2D ↔ Greffe autologue de peau d'épaisseur partielle, étendue, au pied
- 86.6D.11 ↔ Révision d'une greffe de peau libre et d'un remplacement permanent de la peau, à la tête
- 86.6D.16 ↔ Révision d'une greffe de peau libre et d'un remplacement permanent de la peau, à la main
- 86.6D.1D ↔ Révision d'une greffe de peau libre et d'un remplacement permanent de la peau, au pied
- 86.6D.1E ↔ Révision d'une greffe de peau libre et d'un remplacement permanent de la peau, autre site
- 86.7A.21 ↔ Plastie d'avancement, étendue, à la tête
- 86.7A.26 ↔ Plastie d'avancement, étendue, à la main
- 86.7A.26 ↔ Plastie d'avancement, étendue, à la main
- 86.7A.2D ↔ Plastie d'avancement, étendue, au pied
- 86.7A.2E ↔ Plastie d'avancement, étendue, autre site
- 86.7A.31 ↔ Plastie de glissement-rotation, non étendue, à la tête
- 86.7A.36 ↔ Plastie de glissement-rotation, non étendue, à la main
- 86.7A.36 ↔ Plastie de glissement-rotation, non étendue, à la main
- 86.7A.3D ↔ Plastie de glissement-rotation, non étendue, au pied
- 86.7A.3E ↔ Plastie de glissement-rotation, non étendue, autre site
- 86.7A.41 ↔ Plastie de glissement-rotation, étendue, à la tête
- 86.7A.46 ↔ Plastie de glissement-rotation, étendue, à la main
- 86.7A.46 ↔ Plastie de glissement-rotation, étendue, à la main
- 86.7A.4D ↔ Plastie de glissement-rotation, étendue, au pied
- 86.7A.4E ↔ Plastie de glissement-rotation, étendue, autre site
- 86.7A.51 ↔ Plastie de transposition (VY), non étendue, à la tête
- 86.7A.56 ↔ Plastie de transposition (VY), non étendue, à la main
- 86.7A.56 ↔ Plastie de transposition (VY), non étendue, à la main
- 86.7A.5D ↔ Plastie de transposition (VY), non étendue, au pied
- 86.7A.5E ↔ Plastie de transposition (VY), non étendue, autre site
- 86.7A.61 ↔ Plastie de transposition (VY), étendue, à la tête
- 86.7A.66 ↔ Plastie de transposition (VY), étendue, à la main
- 86.7A.66 ↔ Plastie de transposition (VY), étendue, à la main
- 86.7A.6D ↔ Plastie de transposition (VY), étendue, au pied
- 86.7A.6E ↔ Plastie de transposition (VY), étendue, autre site
- 86.7A.71 ↔ Plastie de lambeau insulaire, non étendue, à la tête
- 86.7A.76 ↔ Plastie de lambeau insulaire, non étendue, à la main
- 86.7A.76 ↔ Plastie de lambeau insulaire, non étendue, à la main
- 86.7A.7D ↔ Plastie de lambeau insulaire, non étendue, au pied
- 86.7A.7E ↔ Plastie de lambeau insulaire, non étendue, autre site
- 86.7A.81 ↔ Plastie de lambeau insulaire, étendue, à la tête
- 86.7A.86 ↔ Plastie de lambeau insulaire, étendue, à la main
- 86.7A.86 ↔ Plastie de lambeau insulaire, étendue, à la main
- 86.7A.8D ↔ Plastie de lambeau insulaire, étendue, au pied
- 86.7A.8E ↔ Plastie de lambeau insulaire, étendue, autre site
- 86.7A.91 ↔ Plastie de lambeau locale de peau et de tissu sous-cutané, autres, à la tête
- 86.7A.96 ↔ Plastie de lambeau locale de peau et de tissu sous-cutané, autres, à la main
- 86.7A.96 ↔ Plastie de lambeau locale de peau et de tissu sous-cutané, autres, à la main
- 86.7A.9D ↔ Plastie de lambeau locale de peau et de tissu sous-cutané, autres, au pied
- 86.7A.9E ↔ Plastie de lambeau locale de peau et de tissu sous-cutané, autres, autre site
- 86.7A.B1 ↔ Plastie en Z, étendue, à la tête
- 86.7A.B6 ↔ Plastie en Z, étendue, à la main
- 86.7A.B6 ↔ Plastie en Z, étendue, à la main
- 86.7A.BD ↔ Plastie en Z, étendue, au pied
- 86.7A.BE ↔ Plastie en Z, étendue, autre site
- 86.7A.D1 ↔ Plastie en W, étendue, à la tête
- 86.7A.D6 ↔ Plastie en W, étendue, à la main
- 86.7A.D6 ↔ Plastie en W, étendue, à la main
- 86.7A.DD ↔ Plastie en W, étendue, au pied
- 86.7A.DE ↔ Plastie en W, étendue, autre site
- 86.7B.11 ↔ Plastie régionale à lambeau pédiculé, à la tête
- 86.7B.12 ↔ Plastie régionale à lambeau pédiculé, au cou
- 86.7B.13 ↔ Plastie régionale à lambeau pédiculé, à l'épaule et à l'aisselle
- 86.7B.14 ↔ Plastie régionale à lambeau pédiculé, au bras et au coude
- 86.7B.15 ↔ Plastie régionale à lambeau pédiculé, à l'avant-bras
- 86.7B.16 ↔ Plastie régionale à lambeau pédiculé, à la main
- 86.7B.16 ↔ Plastie régionale à lambeau pédiculé, à la main
- 86.7B.17 ↔ Plastie régionale à lambeau pédiculé, à la paroi thoracique et au dos
- 86.7B.18 ↔ Plastie régionale à lambeau pédiculé, à l'abdomen et à l'aîne
- 86.7B.1A ↔ Plastie régionale à lambeau pédiculé, aux fesses
- 86.7B.1B ↔ Plastie régionale à lambeau pédiculé, à la cuisse et au genou
- 86.7B.1C ↔ Plastie régionale à lambeau pédiculé, à la jambe
- 86.7B.1D ↔ Plastie régionale à lambeau pédiculé, au pied
- 86.7C.11 ↔ Plastie à lambeau pédiculé à distance, à la tête
- 86.7C.12 ↔ Plastie à lambeau pédiculé à distance, au cou
- 86.7C.13 ↔ Plastie à lambeau pédiculé à distance, à l'épaule et à l'aisselle
- 86.7C.14 ↔ Plastie à lambeau pédiculé à distance, au bras et au coude
- 86.7C.15 ↔ Plastie à lambeau pédiculé à distance, à l'avant-bras
- 86.7C.16 ↔ Plastie à lambeau pédiculé à distance, à la main
- 86.7C.16 ↔ Plastie à lambeau pédiculé à distance, à la main

86.7C.17 ↔	Plastie à lambeau pédiculé à distance, à la paroi thoracique et au dos	86.7E.46 ↔	Révision de plastie à lambeau libre microvascularisé et anastomosé, à la main
86.7C.18 ↔	Plastie à lambeau pédiculé à distance, à l'abdomen et à l'aîne	86.7E.46 ↔	Révision de plastie à lambeau libre microvascularisé et anastomosé, à la main
86.7C.1A ↔	Plastie à lambeau pédiculé à distance, aux fesses	86.7E.4D ↔	Révision de plastie avec lambeau libre microvascularisé et anastomosé, au pied
86.7C.1B ↔	Plastie à lambeau pédiculé à distance, à la cuisse et au genou	86.7E.4D ↔	Révision de plastie avec lambeau libre microvascularisé et anastomosé, au pied
86.7C.1C ↔	Plastie à lambeau pédiculé à distance, à la jambe	86.7E.4E ↔	Révision de plastie à lambeau libre microvascularisé et anastomosé, autre site
86.7C.1D ↔	Plastie à lambeau pédiculé à distance, au pied	86.7E.4E ↔	Révision de plastie à lambeau libre microvascularisé et anastomosé, autre site
86.7D.11 ↔	Plastie à lambeau libre microvascularisé et anastomosé, à la tête	86.81 ↔	Réparation pour hypotonie faciale
86.7D.12 ↔	Plastie à lambeau libre microvascularisé et anastomosé, au cou	86.82 ↔	Rhytidectomie faciale
86.7D.13 ↔	Plastie à lambeau libre microvascularisé et anastomosé, à l'épaule et à l'aisselle	86.83.11 ↔	Réduction de tissu adipeux, tête et cou
86.7D.14 ↔	Plastie à lambeau libre microvascularisé et anastomosé, au bras et au coude	86.83.11 ↔	Réduction de tissu adipeux, tête et cou
86.7D.15 ↔	Plastie à lambeau libre microvascularisé et anastomosé, à l'avant-bras	86.83.12 ↔	Réduction de tissu adipeux, épaule et bras
86.7D.16 ↔	Plastie à lambeau libre microvascularisé et anastomosé, à la main	86.83.12 ↔	Réduction de tissu adipeux, épaule et bras
86.7D.16 ↔	Plastie à lambeau libre microvascularisé et anastomosé, à la main	86.83.13 ↔	Réduction de tissu adipeux, avant-bras
86.7D.17 ↔	Plastie à lambeau libre microvascularisé et anastomosé, à la paroi thoracique et au dos	86.83.13 ↔	Réduction de tissu adipeux, avant-bras
86.7D.18 ↔	Plastie à lambeau libre microvascularisé et anastomosé, à l'abdomen et à l'aîne	86.83.14 ↔	Réduction de tissu adipeux, main
86.7D.1A ↔	Plastie à lambeau libre microvascularisé et anastomosé, aux fesses	86.83.14 ↔	Réduction de tissu adipeux, main
86.7D.1B ↔	Plastie à lambeau libre microvascularisé et anastomosé, à la cuisse et au genou	86.83.1A ↔	Réduction de tissu adipeux, région abdominale
86.7D.1C ↔	Plastie à lambeau libre microvascularisé et anastomosé, à la jambe	86.83.1A ↔	Réduction de tissu adipeux, région abdominale
86.7D.1D ↔	Plastie à lambeau libre microvascularisé et anastomosé, au pied	86.83.1B ↔	Réduction de tissu adipeux, dos et flancs
86.7E.21 ↔	Révision de plastie régionale à lambeau pédiculé, à la tête	86.83.1B ↔	Réduction de tissu adipeux, dos et flancs
86.7E.21 ↔	Révision de plastie régionale à lambeau pédiculé, à la tête	86.83.1C ↔	Réduction de tissu adipeux, région abdominale, flancs ainsi que dos simultanément
86.7E.26 ↔	Révision de plastie régionale à lambeau pédiculé, à la main	86.83.1C ↔	Réduction de tissu adipeux, région abdominale, flancs ainsi que dos simultanément
86.7E.26 ↔	Révision de plastie régionale à lambeau pédiculé, à la main	86.83.1D ↔	Réduction de tissu adipeux, région inguino-génitale
86.7E.2D ↔	Révision de plastie régionale à lambeau pédiculé, au pied	86.83.1D ↔	Réduction de tissu adipeux, région inguino-génitale
86.7E.2D ↔	Révision de plastie régionale à lambeau pédiculé, au pied	86.83.1E ↔	Réduction de tissu adipeux, fesses
86.7E.2E ↔	Révision de plastie régionale à lambeau pédiculé, autre site	86.83.1E ↔	Réduction de tissu adipeux, fesses
86.7E.2E ↔	Révision de plastie régionale à lambeau pédiculé, autre site	86.83.1F ↔	Réduction de tissu adipeux, cuisses
86.7E.31 ↔	Révision de plastie de lambeau pédiculé à distance, à la tête	86.83.1F ↔	Réduction de tissu adipeux, cuisses
86.7E.31 ↔	Révision de plastie de lambeau pédiculé à distance, à la tête	86.83.1F ↔	Réduction de tissu adipeux, cuisses
86.7E.36 ↔	Révision de plastie de lambeau pédiculé à distance, à la main	86.83.1G ↔	Réduction de tissu adipeux, jambe et pied
86.7E.36 ↔	Révision de plastie de lambeau pédiculé à distance, à la main	86.83.1G ↔	Réduction de tissu adipeux, jambe et pied
86.7E.3D ↔	Révision de plastie de lambeau pédiculé à distance, au pied	86.85.30 ↔	Séparation de syndactylie complète avec plastie de glissement, plastie des extrémités digitales ou reconstruction des ligaments latéraux, main
86.7E.3D ↔	Révision de plastie de lambeau pédiculé à distance, au pied	86.85.40 ↔	Séparation de syndactylie complète avec plastie de glissement, plastie des extrémités digitales ou reconstruction des ligaments latéraux, pied
86.7E.3E ↔	Révision de plastie de lambeau pédiculé à distance, autre site	86.85.50 ↔	Résection d'éléments dupliqués dans une syndactylie ou une polydactylie avec reconstruction articulaire, main
86.7E.3E ↔	Révision de plastie de lambeau pédiculé à distance, autre site	86.85.60 ↔	Résection d'éléments dupliqués dans une syndactylie ou une polydactylie avec reconstruction articulaire, pied
86.7E.41 ↔	Révision de plastie à lambeau libre microvascularisé et anastomosé, à la tête	86.85.70 ↔	Correction de polysyndactylie par fusion des éléments dupliqués, main
86.7E.41 ↔	Révision de plastie à lambeau libre microvascularisé et anastomosé, à la tête	86.85.80 ↔	Correction de polysyndactylie par fusion des éléments dupliqués, pied
		86.88.A1 ↔	Couverture de tissu mou par des kératinocytes obtenus en culture, non étendue, à la tête
		86.88.A6 ↔	Couverture de tissu mou par des kératinocytes obtenus en culture, non étendue, à la main
		86.88.AD ↔	Couverture de tissu mou par des kératinocytes obtenus en culture, non étendue, au pied
		86.88.AE ↔	Couverture de tissu mou par des kératinocytes obtenus en culture, non étendue, autre site
		86.88.B1 ↔	Couverture de tissu mou par des kératinocytes obtenus en culture, étendue, à la tête
		86.88.B6 ↔	Couverture de tissu mou par des kératinocytes obtenus en culture, étendue, à la main
		86.88.BD ↔	Couverture de tissu mou par des kératinocytes obtenus en culture, étendue, au pied
		86.88.BE ↔	Couverture de tissu mou par des kératinocytes obtenus en culture, étendue, autre site



86.88.D1 ↔ Couverture temporaire de tissu mou par du matériel alloplastique, étendu, à la tête	92.27.21 ↔ Implantation ou insertion d'élément radioactif (brachythérapie par des sources scellées de radionucléides), surface corporelle
86.88.D6 ↔ Couverture temporaire de tissu mou par du matériel alloplastique, étendu, à la main	92.27.22 ↔ Implantation ou insertion d'élément radioactif (brachythérapie par des sources scellées de radionucléides), intracavitaire
86.88.DD ↔ Couverture temporaire de tissu mou par du matériel alloplastique, étendu, au pied	92.27.23 ↔ Implantation ou insertion d'élément radioactif (brachythérapie par des sources scellées de radionucléides), intraluminaire
86.88.E1 ↔ Couverture temporaire de tissu mou par de la peau allogénique, non étendu, à la tête	92.27.30 ↔ Implantation ou insertion d'élément radioactif (brachythérapie par des sources scellées de radionucléides), vaisseau non spécifié
86.88.E6 ↔ Couverture temporaire de tissu mou par de la peau allogénique, non étendu, à la main	92.27.31 ↔ Implantation ou insertion d'élément radioactif (brachythérapie par des sources scellées de radionucléides), vaisseau coronaire
86.88.ED ↔ Couverture temporaire de tissu mou par de la peau allogénique, non étendu, au pied	92.27.39 ↔ Implantation ou insertion d'élément radioactif (brachythérapie par des sources scellées de radionucléides), autre vaisseau
86.88.F1 ↔ Couverture temporaire de tissu mou par de la peau allogénique, étendu, à la tête	92.27.40 ↔ Implantation ou insertion peropératoires d'élément radioactif (brachythérapie par des sources scellées de radionucléides)
86.88.F6 ↔ Couverture temporaire de tissu mou par de la peau allogénique, étendu, à la main	92.27.70 ↔ Moulages radioactifs, SAP
86.88.FD ↔ Couverture temporaire de tissu mou par de la peau allogénique, étendu, au pied	92.27.71 ↔ Moulages radioactifs: construction et application de moulage radioactif superficiel
86.88.G1 ↔ Couverture temporaire de tissu mous par de la peau xénogénique, non étendu, à la tête	92.27.72 ↔ Moulages radioactifs: construction et pose d'applicateur non utilisé sur la surface corporelle
86.88.G6 ↔ Couverture temporaire de tissu mou par de la peau xénogénique, non étendu, à la main	92.27.73 ↔ Moulages radioactifs: construction et pose d'applicateur oculaire
86.88.GD ↔ Couverture temporaire de tissu mou par de la peau xénogénique, non étendu, au pied	92.27.79 ↔ Autres moulages radioactifs
86.88.H1 ↔ Couverture temporaire de tissu mou par de la peau xénogénique, étendu, à la tête	92.28.00 ↔ Injection, instillation ou administration orale de radio-isotope, SAP
86.88.H6 ↔ Couverture temporaire de tissu mou par de la peau xénogénique, étendu, à la main	92.28.09 ↔ Injection, instillation ou administration orale de radio-isotopes, autre
86.88.HD ↔ Couverture temporaire de tissu mou par de la peau xénogénique, étendu, au pied	92.28.11 ↔ Thérapie de métastases osseuses par radionucléides libres
86.91 ↔ Excision de peau pour greffe	92.28.14 ↔ Instillation d'un radionucléide libre dans l'articulation
86.93.09 ↔ Insertion d'expandeur tissulaire, autre	92.28.24 ↔ Radio-chimioembolisation intravasculaire sélective par le I-131-lipiodol
86.93.21 ↔ Insertion d'expandeur tissulaire, à la tête	92.28.25 ↔ Radiothérapie intravasculaire sélective (SIRT) par embolisation avec des microsphères marquées à l'yttrium-90
86.93.26 ↔ Insertion d'expandeur tissulaire, à la main	92.28.33 ↔ Brachythérapie endovasculaire au rhénium-188
86.93.2D ↔ Insertion d'expandeur tissulaire, au pied	92.28.41 ↔ Traitement à l'iode radioactif, dose thérapeutique de I-131 jusqu'à 1,2 GBq, sans administration de thyrotropine recombinante (rh-TSH)
86.93.2E ↔ Insertion d'expandeur tissulaire, autre site	92.28.42 ↔ Traitement à l'iode radioactif, dose thérapeutique de I-131 jusqu'à 1,2 GBq, avec administration de thyrotropine recombinante (rh-TSH)
86.A2.11 ↔ Couverture temporaire de tissu mou par membrane résorbable par dégradation hydrolytique, non étendu, à la tête	92.28.43 ↔ Traitement à l'iode radioactif, dose thérapeutique de I-131 de plus de 1,2 GBq à moins de 5 GBq, sans administration de thyrotropine recombinante (rh-TSH)
86.A2.16 ↔ Couverture temporaire de tissu mou par membrane résorbable par dégradation hydrolytique, non étendu, à la main	92.28.44 ↔ Traitement à l'iode radioactif, dose thérapeutique de I-131 de plus de 1,2 GBq à moins de 5 GBq, avec administration de thyrotropine recombinante (rh-TSH)
86.A2.1D ↔ Couverture temporaire de tissu mou par membrane résorbable par dégradation hydrolytique, non étendu, au pied	92.28.45 ↔ Traitement à l'iode radioactif, dose thérapeutique de I-131 de 5 GBq et plus, sans administration de thyrotropine recombinante (rh-TSH)
86.A2.21 ↔ Couverture temporaire de tissu mou par membrane résorbable par dégradation hydrolytique, étendu, à la tête	92.28.46 ↔ Traitement à l'iode radioactif, dose thérapeutique de I-131 de 5 GBq et plus, avec administration de thyrotropine recombinante (rh-TSH)
86.A2.26 ↔ Couverture temporaire de tissu mou par membrane résorbable par dégradation hydrolytique, étendu, à la main	92.28.51 ↔ Radioimmunothérapie par 90Y-ibritumomab-tiuxétan, parentérale
86.A2.2D ↔ Couverture temporaire de tissu mou par membrane résorbable par dégradation hydrolytique, étendu, au pied	92.28.52 ↔ Radioimmunothérapie par iode 131 [I-131] tositumomab, par voie parentérale
92.27.00 ↔ Implantation ou insertion d'élément radioactif (brachythérapie par des sources scellées de radionucléides), surface corporelle, site d'application autre ou non spécifié	92.28.53 ↔ Radioimmunothérapie par autres anticorps, parentérale
92.27.10 ↔ Implantation ou insertion d'élément radioactif (brachythérapie par des sources scellées de radionucléides), organes génitaux féminins, SAP	92.28.64 ↔ Radiothérapie par ciblage de récepteurs avec l'analogue de la somatostatine TOC (octréotide) conjugué au DOTA
92.27.11 ↔ Implantation ou insertion d'élément radioactif (brachythérapie par des sources scellées de radionucléides), intra-utérine	
92.27.12 ↔ Implantation ou insertion d'élément radioactif (brachythérapie par des sources scellées de radionucléides), intravaginale	
92.27.13 ↔ Implantation ou insertion d'élément radioactif (brachythérapie par des sources scellées de radionucléides), intra-utérine et intravaginale combinée	

92.28.65 ↔	Radiothérapie par ciblage de récepteurs avec l'analogue de la somatostatine TATE (octréotate) conjugué au DOTA	92.29.32 ↔	Brachythérapie interstitielle par implantation de sources radioactives permanentes, de 11 à 15 sources
92.28.66 ↔	Radiothérapie par ciblage de récepteurs par antagonistes de la somatostatine	92.29.33 ↔	Brachythérapie interstitielle par implantation de sources radioactives permanentes, de 16 à 20 sources
92.28.67 ↔	Radiothérapie par ciblage de récepteurs par ligands de PSMA	92.29.34 ↔	Brachythérapie interstitielle par implantation de sources radioactives permanentes, de 21 à 25 sources
92.28.69 ↔	Radiothérapie à petites molécules, autre	92.29.35 ↔	Brachythérapie interstitielle par implantation de sources radioactives permanentes, de 26 à 30 sources
92.28.71 ↔	Administration parentérale de I-131-MIBG (méta-iodobenzylguanidine marquée à l'iode-131)	92.29.36 ↔	Brachythérapie interstitielle par implantation de sources radioactives permanentes, de 31 à 35 sources
92.29.11 ↔	Brachythérapie interstitielle par implantation de sources radioactives amovibles dans un seul plan, faible débit de dose	92.29.37 ↔	Brachythérapie interstitielle par implantation de sources radioactives permanentes, de 36 à 40 sources
92.29.12 ↔	Brachythérapie interstitielle par implantation de sources radioactives amovibles dans un seul plan, débit de dose pulsé (pulsed dose rate)	92.29.38 ↔	Brachythérapie interstitielle par implantation de sources radioactives permanentes, de 41 à 45 sources
92.29.13 ↔	Brachythérapie interstitielle par implantation de sources radioactives amovibles dans un seul plan, haut débit de dose	92.29.39 ↔	Brachythérapie interstitielle par implantation de sources radioactives permanentes, de 46 à 50 sources
92.29.19 ↔	Brachythérapie interstitielle par implantation de sources radioactives amovibles dans un seul plan, autre	92.29.3A ↔	Brachythérapie interstitielle par implantation de sources radioactives permanentes, de 51 à 55 sources
92.29.21 ↔	Brachythérapie interstitielle par implantation de sources radioactives amovibles en fonction du volume dans plusieurs plans, faible débit de dose	92.29.3B ↔	Brachythérapie interstitielle par implantation de sources radioactives permanentes, de 56 à 60 sources
92.29.22 ↔	Brachythérapie interstitielle par implantation de sources radioactives amovibles en fonction du volume dans plusieurs plans, débit de dose pulsé (pulsed dose rate)	92.29.3C ↔	Brachythérapie interstitielle par implantation de sources radioactives permanentes, de 61 à 65 sources
92.29.23 ↔	Brachythérapie interstitielle par implantation de sources radioactives amovibles en fonction du volume dans plusieurs plans, haut débit de dose	92.29.3D ↔	Brachythérapie interstitielle par implantation de sources radioactives permanentes, de 66 à 70 sources
92.29.24 ↔	Brachythérapie par implantation peropératoire de sources radioactives amovibles dans plusieurs plans, haut débit de dose	92.29.3E ↔	Brachythérapie interstitielle par implantation de sources radioactives permanentes, 71 sources et plus
92.29.29 ↔	Brachythérapie interstitielle par implantation de sources radioactives amovibles en fonction du volume dans plusieurs plans, autre		
92.29.31 ↔	Brachythérapie interstitielle par implantation de sources radioactives permanentes, jusqu'à 10 sources		

**ADRG J06****Mastectomie avec implantation de prothèse et chirurgie plastique pour néoformation maligne**

Au moins un(e) Diagnostic dans le tableau J06-1 et (Procédure dans le tableau J06-2 ou (Procédure dans le tableau J06-3 et Procédure dans le tableau J06-4)) et au moins un(e) Procédure dans le tableau J06-5

**DRG J06A****Mastectomie particulière avec implantation de prothèse et chirurgie plastique pour néoformation maligne**

Procédure dans le tableau J06-2

**DRG J06B****Mastectomie avec implantation de prothèse et chirurgie plastique pour néoformation maligne****Diagnostic principal J06-1**

C50.0	Tumeur maligne: Mamelon et aréole	C79.2	Tumeur maligne secondaire de la peau
C50.1	Tumeur maligne: Partie centrale du sein	C79.81	Tumeur maligne secondaire du sein
C50.2	Tumeur maligne: Quadrant supéro-interne du sein	D05.0	Carcinome in situ lobulaire
C50.3	Tumeur maligne: Quadrant inféro-interne du sein	D05.1	Carcinome in situ intracanalair
C50.4	Tumeur maligne: Quadrant supéro-externe du sein	D05.7	Autres carcinomes in situ du sein
C50.5	Tumeur maligne: Quadrant inféro-externe du sein	D05.9	Carcinome in situ du sein, sans précision
C50.6	Tumeur maligne: Prolongement axillaire du sein	D48.6	Tumeurs à évolution imprévisible ou inconnue: Sein
C50.8	Tumeur maligne: Lésion à localisations contiguës du sein	Z40.00	Opération prophylactique pour facteur de risque de tumeurs malignes: opération prophylactique du sein
C50.9	Tumeur maligne: Sein, sans précision		

Z42.1 Soins de contrôle comprenant une opération plastique du sein

### Procédure J06-2

85.26 ↔ Mastectomie partielle	85.34.23 ↔ Mastectomie avec conservation du mamelon, résection complète du tissu glandulaire, raffermissement de la peau et formation d'un lambeau pédiculé de derme/épiderme
85.34.00 ↔ Mastectomie sous-cutanée, SAP	85.34.99 ↔ Mastectomie sous-cutanée, autre
85.34.11 ↔ Mastectomie avec conservation de l'étui cutané, résection complète du tissu glandulaire, sans autre mesure	85.37 ↔ Mastectomie lors de gynécomastie
85.34.12 ↔ Mastectomie avec conservation de l'étui cutané, résection complète du tissu glandulaire et raffermissement de la peau	85.40 ↔ Mastectomie, SAP
85.34.13 ↔ Mastectomie avec conservation de l'étui cutané, résection complète du tissu glandulaire, raffermissement de la peau et formation d'un lambeau pédiculé de derme/épiderme	85.41 ↔ Mastectomie simple
85.34.21 ↔ Mastectomie avec conservation du mamelon, résection complète du tissu glandulaire, sans autre mesure	85.43 ↔ Mastectomie radicale modifiée
85.34.22 ↔ Mastectomie avec conservation du mamelon, résection complète du tissu glandulaire et raffermissement de la peau	85.45.00 ↔ Mastectomie radicale, SAP
	85.45.10 ↔ Mastectomie radicale sans résection partielle de la paroi thoracique
	85.45.11 ↔ Mastectomie radicale avec résection partielle de la paroi thoracique
	85.45.99 ↔ Mastectomie radicale, autre
	85.47 ↔ Mastectomie radicale, étendue, unilatérale
	85.49 ↔ Mastectomie, autre

### Procédure J06-3

85.20 ↔ Excision ou destruction de tissu du sein, SAP	85.21 ↔ Excision locale de lésion du sein
---	---

### Procédure J06-4

40.23.00 ↔ Excision de ganglion lymphatique axillaire, SAP	40.23.99 ↔ Excision de ganglion lymphatique axillaire, autre
40.23.10 ↔ Excision de ganglion lymphatique axillaire, non marqué	
40.23.11 ↔ Excision de ganglion lymphatique axillaire marqué à l'aide d'un radio-isotope ou d'un colorant (lymphadénectomie de ganglion sentinelle)	

### Procédure J06-5

85.30 ↔ Mammoplastie de réduction et mastectomie sous-cutanée, SAP	85.53.00 ↔ Implantation de prothèse mammaire, SAP
85.31 ↔ Mammoplastie de réduction	85.53.10 ↔ Implantation de prothèse mammaire, après mastectomie
85.39 ↔ Mammoplastie de réduction et mastectomie sous-cutanée, autre	85.53.99 ↔ Implantation de prothèse mammaire, autre
85.50 ↔ Mammoplastie d'augmentation, SAP	85.59 ↔ Mammoplastie d'augmentation, autre
85.51 ↔ Injection intramammaire pour augmentation	85.6 ↔ Mastopexie

## ADRG J07

### Petites interventions sur la glande mammaire avec excision de ganglions lymphatiques axillaires ou avec CC sévères lors de néoformation maligne

Au moins un(e) Diagnostic dans le tableau J07-1 et (Procédure dans le tableau J07-2 et Procédure dans le tableau J07-3 ou PCCL > 2 et (Procédure dans le tableau J07-2 ou Procédure dans le tableau J07-3))

## DRG J07Z

### Petites interventions sur la glande mammaire avec excision de ganglions lymphatiques axillaires ou CC sévères lors de néoformation maligne

#### Diagnostic principal J07-1

C50.0 Tumeur maligne: Mamelon et aréole	C50.8 Tumeur maligne: Lésion à localisations contiguës du sein
C50.1 Tumeur maligne: Partie centrale du sein	C50.9 Tumeur maligne: Sein, sans précision
C50.2 Tumeur maligne: Quadrant supéro-interne du sein	C79.2 Tumeur maligne secondaire de la peau
C50.3 Tumeur maligne: Quadrant inféro-interne du sein	C79.81 Tumeur maligne secondaire du sein
C50.4 Tumeur maligne: Quadrant supéro-externe du sein	D05.0 Carcinome in situ lobulaire
C50.5 Tumeur maligne: Quadrant inféro-externe du sein	D05.1 Carcinome in situ intracanalair
C50.6 Tumeur maligne: Prolongement axillaire du sein	D05.7 Autres carcinomes in situ du sein

D05.9	Carcinome in situ du sein, sans précision	Z42.1	Soins de contrôle comprenant une opération plastique du sein
D48.6	Tumeurs à évolution imprévisible ou inconnue: Sein		
Z40.00	Opération prophylactique pour facteur de risque de tumeurs malignes: opération prophylactique du sein		

**Procédure J07-2**

85.12 ↔	Biopsie du sein, ouverte	85.6 ↔	Mastopexie
85.20 ↔	Excision ou destruction de tissu du sein, SAP	85.86 ↔	Transposition du mamelon
85.21 ↔	Excision locale de lésion du sein	85.87.10 ↔	Suture du mamelon (après lésion traumatique)
85.24 ↔	Excision de tissu mammaire ectopique	85.87.22 ↔	Réparation du mamelon avec lambeau local
85.25 ↔	Excision de mamelon	85.87.32 ↔	Réparation de l'aréole avec lambeau local

**Procédure J07-3**

40.23.00 ↔	Excision de ganglion lymphatique axillaire, SAP	40.23.99 ↔	Excision de ganglion lymphatique axillaire, autre
40.23.10 ↔	Excision de ganglion lymphatique axillaire, non marqué		
40.23.11 ↔	Excision de ganglion lymphatique axillaire marqué à l'aide d'un radio-isotope ou d'un colorant (Lymphadénectomie de ganglion sentinelle)		

**ADRG J08****Autre transplantation de peau ou débridement avec diagnostic complexe ou avec intervention supplémentaire au niveau de la tête et de la gorge ou CC extrêmement sévères**

Au moins un(e) Procédure dans le tableau J08-2 et (Diagnostic principal dans le tableau J08-1 ou Procédure dans le tableau J08-3 ou PCCL > 3)

**DRG J08A****Autre transplantation de peau ou débridement avec diagnostic complexe ou avec intervention supplémentaire au niveau de la tête et de la gorge, avec CC extrêmement sévères**

PCCL > 3

**DRG J08B****Autre transplantation de peau ou débridement avec diagnostic complexe ou avec intervention supplémentaire au niveau de la tête et de la gorge****Diagnostic principal J08-1**

A18.4	Tuberculose de la peau et du tissu cellulaire sous-cutané	L11.8	Autres formes précisées d'acantholyse
A22.0	Charbon cutané	L11.9	Acantholyse, sans précision
A31.1	Infection cutanée à Mycobacterium	L12.0	Pemphigoïde bulleux
A42.2	Actinomycose cervico-faciale	L12.2	Maladie chronique bulleuse de l'enfance
A43.1	Nocardiose cutanée	L40.0	Psoriasis vulgaris
C50.1	Tumeur maligne: Partie centrale du sein	L40.1	Psoriasis pustuleuse généralisé
C50.2	Tumeur maligne: Quadrant supéro-interne du sein	L40.3	Pustulose palmaire et plantaire
C50.3	Tumeur maligne: Quadrant inféro-interne du sein	L40.4	Psoriasis en goutte
C50.4	Tumeur maligne: Quadrant supéro-externe du sein	L40.8	Autres psoriasis
C50.5	Tumeur maligne: Quadrant inféro-externe du sein	L40.9	Psoriasis, sans précision
C50.6	Tumeur maligne: Prolongement axillaire du sein	L41.5	Parapsoriasis rétifforme
C50.8	Tumeur maligne: Lésion à localisations contiguës du sein	L44.0	Pityriasis rubra pilaire
C50.9	Tumeur maligne: Sein, sans précision	L51.0	Erythème polymorphe non bulleux
D05.0	Carcinome in situ lobulaire	L51.1	Erythème polymorphe bulleux
D05.1	Carcinome in situ intracanaulaire	L51.20	Epidermolyse nécrosante suraiguë [Lyell]: Atteinte de moins de 30% de la surface corporelle SAI
D05.7	Autres carcinomes in situ du sein	L51.21	Epidermolyse nécrosante suraiguë [Lyell]: Atteinte de 30% et plus de la surface corporelle
D05.9	Carcinome in situ du sein, sans précision	L53.9	Erythème, sans précision
D48.6	Tumeurs à évolution imprévisible ou inconnue: Sein	L88	Pyodermite gangréneuse
L00.1	Syndrome staphylococcique de peau échaudée [Syndrome SSS]: Atteinte de 30% de la surface corporelle et plus	L94.5	Poikilodermie généralisée type Petges-Cléjat [atrophiant vasculaire]
L10.1	Pemphigus végétant	L95.0	Vascularite livédoïde
L10.3	Pemphigus brésilien [fogo selvagem]	Q80.0	Ichtyose vulgaire
L10.5	Pemphigus médicamenteux	Q80.1	Ichtyose liée au chromosome X
		Q80.2	Ichtyose lamellaire

Q80.3	Erythrodermie ichtyosiforme bulleuse congénitale	Q80.8	Autres ichtyoses congénitales
Q80.4	Fœtus Arlequin	Q80.9	Ichtyose congénitale, sans précision

## Procédure J08-2

08.22 ↔	Excision d'autre lésion mineure de paupière	83.43.12 ↔	Prélèvement d'autre lambeau microvascularisé et anastomosé de muscle ou de fascia pour greffe
08.23 ↔	Excision de lésion majeure de paupière, épaisseur partielle	83.43.99 ↔	Excision (prélèvement) de muscle ou de fascia pour greffe, autre
08.24 ↔	Excision de lésion majeure de paupière, épaisseur transfixiante	83.82.10 ↔	Grefe de fascia, tête et cou
08.89.10 ↔	Réparation de paupière, angle palpébral interne ou externe	83.82.11 ↔	Grefe de fascia, épaule et aisselle
08.89.10 ↔	Réparation de paupière, angle palpébral interne ou externe	83.82.12 ↔	Grefe de fascia, bras et coude
08.89.11 ↔	Réparation de paupière par suspension du sourcil	83.82.13 ↔	Grefe de fascia, avant-bras
08.89.11 ↔	Réparation de paupière par suspension du sourcil	83.82.14 ↔	Grefe de fascia, paroi thoracique, abdomen et dos
08.89.12 ↔	Réparation de paupière par résection d'un prolapsus de graisse orbitaire	83.82.15 ↔	Grefe de fascia, région inguino-génitale et fesses
08.89.12 ↔	Réparation de paupière par résection d'un prolapsus de graisse orbitaire	83.82.16 ↔	Grefe de fascia, membre inférieur
08.89.13 ↔	Réparation de paupière par surfaçage au laser	83.82.19 ↔	Grefe de fascia, autre site
08.89.13 ↔	Réparation de paupière par surfaçage au laser	83.82.20 ↔	Grefe de lambeau musculaire ou fascial local, tête et cou
08.89.14 ↔	Réparation de paupière par autre technique d'allongement de la paupière supérieure	83.82.21 ↔	Grefe de lambeau musculaire ou fascial local, épaule et aisselle
08.89.14 ↔	Réparation de paupière par autre technique d'allongement de la paupière supérieure	83.82.22 ↔	Grefe de lambeau musculaire ou fascial local, bras et coude
08.89.15 ↔	Réparation de paupière par allongement de la paupière inférieure	83.82.23 ↔	Grefe de lambeau musculaire ou fascial local, avant-bras
08.89.15 ↔	Réparation de paupière par allongement de la paupière inférieure	83.82.24 ↔	Grefe de lambeau musculaire ou fascial local, paroi thoracique, abdomen et dos
08.89.99 ↔	Autre réparation de paupière, autre	83.82.25 ↔	Grefe de lambeau musculaire ou fascial local, région inguino-génitale et fesses
08.89.99 ↔	Autre réparation de paupière, autre	83.82.26 ↔	Grefe de lambeau musculaire ou fascial local, membre inférieur
18.21 ↔	Excision de fistule préauriculaire ou de sinus préauriculaire	83.82.29 ↔	Grefe de lambeau musculaire ou fascial local, autre site
18.29.12 ↔	Excision d'autre lésion de l'oreille externe ou du conduit auditif externe	83.82.30 ↔	Grefe de lambeau ostéomyocutané ou ostéofasciocutané, tête et cou
18.31 ↔	Excision radicale de lésion de l'oreille externe	83.82.31 ↔	Grefe de lambeau ostéomyocutané ou ostéofasciocutané, épaule et aisselle
18.39.12 ↔	Résection du pavillon, totale	83.82.32 ↔	Grefe de lambeau ostéomyocutané ou ostéofasciocutané, bras et coude
18.39.19 ↔	Autre résection du pavillon, autre	83.82.33 ↔	Grefe de lambeau ostéomyocutané ou ostéofasciocutané, avant-bras
21.32 ↔	Excision et destruction locale d'autre lésion du nez	83.82.34 ↔	Grefe de lambeau ostéomyocutané ou ostéofasciocutané, paroi thoracique, abdomen et dos
21.4X.00 ↔	Résection du nez, SAP	83.82.35 ↔	Grefe de lambeau ostéomyocutané ou ostéofasciocutané, région inguino-génitale et fesses
21.4X.12 ↔	Résection du nez, partielle	83.82.36 ↔	Grefe de lambeau ostéomyocutané ou ostéofasciocutané, membre inférieur
21.4X.22 ↔	Résection du nez, subtotale	83.82.39 ↔	Grefe de lambeau ostéomyocutané ou ostéofasciocutané, autre site
21.4X.32 ↔	Résection du nez, totale	83.82.40 ↔	Grefe d'autre lambeau microvascularisé et anastomosé de muscle ou de fascia, tête et cou
21.4X.99 ↔	Résection du nez, autre	83.82.41 ↔	Grefe d'autre lambeau microvascularisé et anastomosé de muscle ou de fascia, épaule et aisselle
27.56.10 ↔	Grefe de peau d'épaisseur partielle de la lèvre et de la bouche, non étendue	83.82.42 ↔	Grefe d'autre lambeau microvascularisé et anastomosé de muscle ou de fascia, bras et coude
27.56.20 ↔	Grefe de peau d'épaisseur partielle de la lèvre et de la bouche, étendue	83.82.43 ↔	Grefe d'autre lambeau microvascularisé et anastomosé de muscle ou de fascia, avant-bras
27.56.30 ↔	Hétéogrefe de peau à la lèvre, non étendue	83.82.44 ↔	Grefe d'autre lambeau microvascularisé et anastomosé de muscle ou de fascia, paroi thoracique, abdomen et dos
27.56.40 ↔	Hétéogrefe de peau à la lèvre, étendue	83.82.45 ↔	Grefe d'autre lambeau microvascularisé et anastomosé de muscle ou de fascia, région inguino-génitale et fesses
27.56.50 ↔	Homogrefe de peau à la lèvre, non étendue	83.82.46 ↔	Grefe d'autre lambeau microvascularisé et anastomosé de muscle ou de fascia, membre inférieur
27.56.60 ↔	Homogrefe de peau à la lèvre, étendue	83.82.47 ↔	Grefe d'autre lambeau microvascularisé et anastomosé de muscle ou de fascia, autre site
27.56.99 ↔	Autre greffe de peau de la lèvre et de la bouche, autre	83.82.99 ↔	Grefe de muscle ou de fascia, autre
82.82 ↔	Réparation de main en pince de homard		
82.89.10 ↔	Plastie de gaine tendineuse de la main		
82.89.11 ↔	Refixation osseuse de ligaments, carpe / métacarpe		
82.89.12 ↔	Refixation osseuse d'autres ligaments de la main		
82.89.13 ↔	Distraction des parties molles pour couverture d'articulation lors d'anomalies congénitales de la main		
82.89.14 ↔	Radialisation lors d'anomalies congénitales de la main		
82.89.15 ↔	Résection de resserrements avec reconstruction plastique lors d'anomalies congénitales de la main		
82.89.16 ↔	Transfert d'orteil à doigt		
83.43.10 ↔	Prélèvement de lambeau myocutané pour greffe		
83.43.11 ↔	Prélèvement de lambeau ostéomyocutané ou ostéofasciocutané pour greffe		

86.41.11 ↔	Excision radicale et étendue de lésion ou de tissu cutané et sous-cutané, sans fermeture primaire de la plaie, à la tête	86.42.1D ↔	Excision radicale et étendue de lésion ou de tissu cutané et sous-cutané, avec fermeture primaire de la plaie, au pied
86.41.12 ↔	Excision radicale et étendue de lésion ou de tissu cutané et sous-cutané, sans fermeture primaire de la plaie, au cou	86.43.11 ↔	Excision radicale et étendue de lésion ou de tissu cutané et sous-cutané, avec recouvrement plastique, à la tête
86.41.13 ↔	Excision radicale et étendue de lésion ou de tissu cutané et sous-cutané, sans fermeture primaire de la plaie, à l'épaule et aisselle	86.43.12 ↔	Excision radicale et étendue de lésion ou de tissu cutané et sous-cutané, avec recouvrement plastique, au cou
86.41.14 ↔	Excision radicale et étendue de lésion ou de tissu cutané et sous-cutané, sans fermeture primaire de la plaie, au bras et au coude	86.43.13 ↔	Excision radicale et étendue de lésion ou de tissu cutané et sous-cutané, avec recouvrement plastique, à l'épaule et aisselle
86.41.15 ↔	Excision radicale et étendue de lésion ou de tissu cutané et sous-cutané, sans fermeture primaire de la plaie, à l'avant-bras	86.43.14 ↔	Excision radicale et étendue de lésion ou de tissu cutané et sous-cutané, avec recouvrement plastique, au bras et au coude
86.41.16 ↔	Excision radicale et étendue de lésion ou de tissu cutané et sous-cutané, sans fermeture primaire de la plaie, à la main	86.43.15 ↔	Excision radicale et étendue de lésion ou de tissu cutané et sous-cutané, avec recouvrement plastique, à l'avant-bras
86.41.17 ↔	Excision radicale et étendue de lésion ou de tissu cutané et sous-cutané, sans fermeture primaire de la plaie, à la paroi thoracique et au dos	86.43.16 ↔	Excision radicale et étendue de lésion ou de tissu cutané et sous-cutané, avec recouvrement plastique, à la main
86.41.18 ↔	Excision radicale et étendue de lésion ou de tissu cutané et sous-cutané, sans fermeture primaire de la plaie, à l'abdomen et l'aîne	86.43.17 ↔	Excision radicale et étendue de lésion ou de tissu cutané et sous-cutané, avec recouvrement plastique, à la paroi thoracique et au dos
86.41.1A ↔	Excision radicale et étendue de lésion ou de tissu cutané et sous-cutané, sans fermeture primaire de la plaie, aux fesses	86.43.18 ↔	Excision radicale et étendue de lésion ou de tissu cutané et sous-cutané, avec recouvrement plastique, à l'abdomen et l'aîne
86.41.1B ↔	Excision radicale et étendue de lésion ou de tissu cutané et sous-cutané, sans fermeture primaire de la plaie, à la cuisse et au genou	86.43.1A ↔	Excision radicale et étendue de lésion ou de tissu cutané et sous-cutané, avec recouvrement plastique, aux fesses
86.41.1C ↔	Excision radicale et étendue de lésion ou de tissu cutané et sous-cutané, sans fermeture primaire de la plaie, à la jambe	86.43.1B ↔	Excision radicale et étendue de lésion ou de tissu cutané et sous-cutané, avec recouvrement plastique, à la cuisse/au genou
86.41.1D ↔	Excision radicale et étendue de lésion ou de tissu cutané et sous-cutané, sans fermeture primaire de la plaie, au pied	86.43.1C ↔	Excision radicale et étendue de lésion ou de tissu cutané et sous-cutané, avec recouvrement plastique, à la jambe
86.42.11 ↔	Excision radicale et étendue de lésion ou de tissu cutané et sous-cutané, avec fermeture primaire de la plaie, à la tête	86.43.1D ↔	Excision radicale et étendue de lésion ou de tissu cutané et sous-cutané, avec recouvrement plastique, au pied
86.42.12 ↔	Excision radicale et étendue de lésion ou de tissu cutané et sous-cutané, avec fermeture primaire de la plaie, au cou	86.6A.11 ↔	Grefe autologue de peau totale, non étendue, à la tête
86.42.13 ↔	Excision radicale et étendue de lésion ou de tissu cutané et sous-cutané, avec fermeture primaire de la plaie, à l'épaule et aisselle	86.6A.12 ↔	Grefe autologue de peau totale, non étendue, au cou
86.42.14 ↔	Excision radicale et étendue de lésion ou de tissu cutané et sous-cutané, avec fermeture primaire de la plaie, au bras et au coude	86.6A.13 ↔	Grefe autologue de peau totale, non étendue, à l'épaule et à l'aisselle
86.42.15 ↔	Excision radicale et étendue de lésion ou de tissu cutané et sous-cutané, avec fermeture primaire de la plaie, à l'avant-bras	86.6A.14 ↔	Grefe autologue de peau totale, non étendue, au bras et au coude
86.42.16 ↔	Excision radicale et étendue de lésion ou de tissu cutané et sous-cutané, avec fermeture primaire de la plaie, à la main	86.6A.15 ↔	Grefe autologue de peau totale, non étendue, à l'avant-bras
86.42.17 ↔	Excision radicale et étendue de lésion ou de tissu cutané et sous-cutané, avec fermeture primaire de la plaie, à la paroi thoracique et au dos	86.6A.16 ↔	Grefe autologue de peau totale, non étendue, à la main
86.42.18 ↔	Excision radicale et étendue de lésion ou de tissu cutané et sous-cutané, avec fermeture primaire de la plaie, à l'abdomen et à l'aîne	86.6A.16 ↔	Grefe autologue de peau totale, non étendue, à la main
86.42.1A ↔	Excision radicale et étendue de lésion ou de tissu cutané et sous-cutané, avec fermeture primaire de la plaie, aux fesses	86.6A.17 ↔	Grefe autologue de peau totale, non étendue, à la paroi thoracique et au dos
86.42.1B ↔	Excision radicale et étendue de lésion ou de tissu cutané et sous-cutané, avec fermeture primaire de la plaie, à la cuisse et au genou	86.6A.18 ↔	Grefe autologue de peau totale, non étendue, à l'abdomen et à l'aîne
86.42.1C ↔	Excision radicale et étendue de lésion ou de tissu cutané et sous-cutané, avec fermeture primaire de la plaie, à la jambe	86.6A.1A ↔	Grefe autologue de peau totale, non étendue, aux fesses
		86.6A.1B ↔	Grefe autologue de peau totale, non étendue, à la cuisse et au genou
		86.6A.1C ↔	Grefe autologue de peau totale, non étendue, à la jambe
		86.6A.1D ↔	Grefe autologue de peau totale, non étendue, au pied
		86.6A.21 ↔	Grefe autologue de peau totale, étendue, à la tête
		86.6A.22 ↔	Grefe autologue de peau totale, étendue, au cou
		86.6A.23 ↔	Grefe autologue de peau totale, étendue, à l'épaule et à l'aisselle
		86.6A.24 ↔	Grefe autologue de peau totale, étendue, au bras et au coude

86.6A.25 ↔ Greffe autologue de peau totale, étendue, à l'avant-bras	86.6C.21 ↔ Remplacement permanent de la peau par matériel de remplacement bicouche derme-épiderme, étendu, à la tête
86.6A.26 ↔ Greffe autologue de peau totale, étendue, à la main	86.6C.26 ↔ Remplacement permanent de la peau par matériel de remplacement bicouche derme-épiderme, étendu, à la main
86.6A.26 ↔ Greffe autologue de peau totale, étendue, à la main	86.6C.2D ↔ Remplacement permanent de la peau par matériel de remplacement bicouche derme-épiderme, étendu, au pied
86.6A.27 ↔ Greffe autologue de peau totale, étendue, à la paroi thoracique et au dos	86.6C.2E ↔ Remplacement permanent de la peau par matériel de remplacement bicouche derme-épiderme, étendu, autre site
86.6A.28 ↔ Greffe autologue de peau totale, étendue, à l'abdomen et à l'aîne	86.6D.11 ↔ Révision d'une greffe de peau libre et d'un remplacement permanent de la peau, à la tête
86.6A.2A ↔ Greffe autologue de peau totale, étendue, aux fesses	86.6D.16 ↔ Révision d'une greffe de peau libre et d'un remplacement permanent de la peau, à la main
86.6A.2B ↔ Greffe autologue de peau totale, étendue, à la cuisse et au genou	86.6D.1D ↔ Révision d'une greffe de peau libre et d'un remplacement permanent de la peau, au pied
86.6A.2C ↔ Greffe autologue de peau totale, étendue, à la jambe	86.6D.1E ↔ Révision d'une greffe de peau libre et d'un remplacement permanent de la peau, autre site
86.6A.2D ↔ Greffe autologue de peau totale, étendue, au pied	86.7A.21 ↔ Plastie d'avancement, étendue, à la tête
86.6B.11 ↔ Greffe autologue de peau d'épaisseur partielle, non étendue, à la tête	86.7A.26 ↔ Plastie d'avancement, étendue, à la main
86.6B.12 ↔ Greffe autologue de peau d'épaisseur partielle, non étendue, au cou	86.7A.26 ↔ Plastie d'avancement, étendue, à la main
86.6B.13 ↔ Greffe autologue de peau d'épaisseur partielle, non étendue, à l'épaule et à l'aisselle	86.7A.2D ↔ Plastie d'avancement, étendue, au pied
86.6B.14 ↔ Greffe autologue de peau d'épaisseur partielle, non étendue, au bras et au coude	86.7A.2E ↔ Plastie d'avancement, étendue, autre site
86.6B.15 ↔ Greffe autologue de peau d'épaisseur partielle, non étendue, à l'avant-bras	86.7A.31 ↔ Plastie de glissement-rotation, non étendue, à la tête
86.6B.16 ↔ Greffe autologue de peau d'épaisseur partielle, non étendue, à la main	86.7A.36 ↔ Plastie de glissement-rotation, non étendue, à la main
86.6B.16 ↔ Greffe autologue de peau d'épaisseur partielle, non étendue, à la main	86.7A.36 ↔ Plastie de glissement-rotation, non étendue, à la main
86.6B.16 ↔ Greffe autologue de peau d'épaisseur partielle, non étendue, à la main	86.7A.3D ↔ Plastie de glissement-rotation, non étendue, au pied
86.6B.17 ↔ Greffe autologue de peau d'épaisseur partielle, non étendue, à la paroi thoracique et au dos	86.7A.3E ↔ Plastie de glissement-rotation, non étendue, autre site
86.6B.18 ↔ Greffe autologue de peau d'épaisseur partielle, non étendue, à l'abdomen et à l'aîne	86.7A.41 ↔ Plastie de glissement-rotation, étendue, à la tête
86.6B.1A ↔ Greffe autologue de peau d'épaisseur partielle, non étendue, aux fesses	86.7A.46 ↔ Plastie de glissement-rotation, étendue, à la main
86.6B.1B ↔ Greffe autologue de peau d'épaisseur partielle, non étendue, à la cuisse et au genou	86.7A.46 ↔ Plastie de glissement-rotation, étendue, à la main
86.6B.1C ↔ Greffe autologue de peau d'épaisseur partielle, non étendue, à la jambe	86.7A.4D ↔ Plastie de glissement-rotation, étendue, au pied
86.6B.1D ↔ Greffe autologue de peau d'épaisseur partielle, non étendue, au pied	86.7A.4E ↔ Plastie de glissement-rotation, étendue, autre site
86.6B.21 ↔ Greffe autologue de peau d'épaisseur partielle, étendue, à la tête	86.7A.51 ↔ Plastie de transposition (VY), non étendue, à la tête
86.6B.22 ↔ Greffe autologue de peau d'épaisseur partielle, étendue, au cou	86.7A.56 ↔ Plastie de transposition (VY), non étendue, à la main
86.6B.23 ↔ Greffe autologue de peau d'épaisseur partielle, étendue, à l'épaule et à l'aisselle	86.7A.56 ↔ Plastie de transposition (VY), non étendue, à la main
86.6B.24 ↔ Greffe autologue de peau d'épaisseur partielle, étendue, au bras et au coude	86.7A.5D ↔ Plastie de transposition (VY), non étendue, au pied
86.6B.25 ↔ Greffe autologue de peau d'épaisseur partielle, étendue, à l'avant-bras	86.7A.5E ↔ Plastie de transposition (VY), non étendue, autre site
86.6B.26 ↔ Greffe autologue de peau d'épaisseur partielle, étendue, à la main	86.7A.61 ↔ Plastie de transposition (VY), étendue, à la tête
86.6B.26 ↔ Greffe autologue de peau d'épaisseur partielle, étendue, à la main	86.7A.66 ↔ Plastie de transposition (VY), étendue, à la main
86.6B.26 ↔ Greffe autologue de peau d'épaisseur partielle, étendue, à la main	86.7A.66 ↔ Plastie de transposition (VY), étendue, à la main
86.6B.27 ↔ Greffe autologue de peau d'épaisseur partielle, étendue, à la paroi thoracique et au dos	86.7A.6D ↔ Plastie de transposition (VY), étendue, au pied
86.6B.28 ↔ Greffe autologue de peau d'épaisseur partielle, étendue, à l'abdomen et à l'aîne	86.7A.6E ↔ Plastie de transposition (VY), étendue, autre site
86.6B.2A ↔ Greffe autologue de peau d'épaisseur partielle, étendue, aux fesses	86.7A.71 ↔ Plastie de lambeau insulaire, non étendue, à la tête
86.6B.2B ↔ Greffe autologue de peau d'épaisseur partielle, étendue, à la cuisse et au genou	86.7A.76 ↔ Plastie de lambeau insulaire, non étendue, à la main
86.6B.2C ↔ Greffe autologue de peau d'épaisseur partielle, étendue, à la jambe	86.7A.76 ↔ Plastie de lambeau insulaire, non étendue, à la main
86.6B.2D ↔ Greffe autologue de peau d'épaisseur partielle, étendue, au pied	86.7A.7D ↔ Plastie de lambeau insulaire, non étendue, au pied
	86.7A.7E ↔ Plastie de lambeau insulaire, non étendue, autre site
	86.7A.81 ↔ Plastie de lambeau insulaire, étendue, à la tête
	86.7A.86 ↔ Plastie de lambeau insulaire, étendue, à la main
	86.7A.86 ↔ Plastie de lambeau insulaire, étendue, à la main
	86.7A.8D ↔ Plastie de lambeau insulaire, étendue, au pied
	86.7A.8E ↔ Plastie de lambeau insulaire, étendue, autre site
	86.7A.91 ↔ Plastie de lambeau locale de peau et de tissu sous-cutané, autres, à la tête
	86.7A.96 ↔ Plastie de lambeau locale de peau et de tissu sous-cutané, autres, à la main
	86.7A.96 ↔ Plastie de lambeau locale de peau et de tissu sous-cutané, autres, à la main
	86.7A.9D ↔ Plastie de lambeau locale de peau et de tissu sous-cutané, autres, au pied
	86.7A.9E ↔ Plastie de lambeau locale de peau et de tissu sous-cutané, autres, autre site
	86.7A.B6 ↔ Plastie en Z, étendue, à la main
	86.7A.B6 ↔ Plastie en Z, étendue, à la main
	86.7A.D6 ↔ Plastie en W, étendue, à la main

86.7A.D6 ↔	Plastie en W, étendue, à la main	86.7E.31 ↔	Révision de plastie de lambeau pédiculé à distance, à la tête
86.7B.11 ↔	Plastie régionale à lambeau pédiculé, à la tête	86.7E.36 ↔	Révision de plastie de lambeau pédiculé à distance, à la main
86.7B.12 ↔	Plastie régionale à lambeau pédiculé, au cou	86.7E.3D ↔	Révision de plastie de lambeau pédiculé à distance, au pied
86.7B.13 ↔	Plastie régionale à lambeau pédiculé, à l'épaule et à l'aisselle	86.7E.3E ↔	Révision de plastie de lambeau pédiculé à distance, autre site
86.7B.14 ↔	Plastie régionale à lambeau pédiculé, au bras et au coude	86.7E.41 ↔	Révision de plastie à lambeau libre microvascularisé et anastomosé, à la tête
86.7B.15 ↔	Plastie régionale à lambeau pédiculé, à l'avant-bras	86.7E.46 ↔	Révision de plastie à lambeau libre microvascularisé et anastomosé, à la main
86.7B.16 ↔	Plastie régionale à lambeau pédiculé, à la main	86.7E.4D ↔	Révision de plastie avec lambeau libre microvascularisé et anastomosé, au pied
86.7B.16 ↔	Plastie régionale à lambeau pédiculé, à la main	86.7E.4E ↔	Révision de plastie à lambeau libre microvascularisé et anastomosé, autre site
86.7B.17 ↔	Plastie régionale à lambeau pédiculé, à la paroi thoracique et au dos	86.88.A1 ↔	Couverture de tissu mou par des kératinocytes obtenus en culture, non étendue, à la tête
86.7B.18 ↔	Plastie régionale à lambeau pédiculé, à l'abdomen et à l'aîne	86.88.A6 ↔	Couverture de tissu mou par des kératinocytes obtenus en culture, non étendue, à la main
86.7B.1A ↔	Plastie régionale à lambeau pédiculé, aux fesses	86.88.AD ↔	Couverture de tissu mou par des kératinocytes obtenus en culture, non étendue, au pied
86.7B.1B ↔	Plastie régionale à lambeau pédiculé, à la cuisse et au genou	86.88.AE ↔	Couverture de tissu mou par des kératinocytes obtenus en culture, non étendue, autre site
86.7B.1C ↔	Plastie régionale à lambeau pédiculé, à la jambe	86.88.B1 ↔	Couverture de tissu mou par des kératinocytes obtenus en culture, étendue, à la tête
86.7B.1D ↔	Plastie régionale à lambeau pédiculé, au pied	86.88.B6 ↔	Couverture de tissu mou par des kératinocytes obtenus en culture, étendue, à la main
86.7C.11 ↔	Plastie à lambeau pédiculé à distance, à la tête	86.88.BD ↔	Couverture de tissu mou par des kératinocytes obtenus en culture, étendue, au pied
86.7C.12 ↔	Plastie à lambeau pédiculé à distance, au cou	86.88.BE ↔	Couverture de tissu mou par des kératinocytes obtenus en culture, étendue, autre site
86.7C.13 ↔	Plastie à lambeau pédiculé à distance, à l'épaule et à l'aisselle	86.88.D1 ↔	Couverture temporaire de tissu mou par du matériel alloplastique, étendu, à la tête
86.7C.14 ↔	Plastie à lambeau pédiculé à distance, au bras et au coude	86.88.D6 ↔	Couverture temporaire de tissu mou par du matériel alloplastique, étendu, à la main
86.7C.15 ↔	Plastie à lambeau pédiculé à distance, à l'avant-bras	86.88.DD ↔	Couverture temporaire de tissu mou par du matériel alloplastique, étendu, au pied
86.7C.16 ↔	Plastie à lambeau pédiculé à distance, à la main	86.88.E1 ↔	Couverture temporaire de tissu mou par de la peau allogénique, non étendu, à la tête
86.7C.16 ↔	Plastie à lambeau pédiculé à distance, à la main	86.88.E6 ↔	Couverture temporaire de tissu mou par de la peau allogénique, non étendu, à la main
86.7C.17 ↔	Plastie à lambeau pédiculé à distance, à la paroi thoracique et au dos	86.88.ED ↔	Couverture temporaire de tissu mou par de la peau allogénique, non étendu, au pied
86.7C.18 ↔	Plastie à lambeau pédiculé à distance, à l'abdomen et à l'aîne	86.88.F1 ↔	Couverture temporaire de tissu mou par de la peau allogénique, étendu, à la tête
86.7C.1A ↔	Plastie à lambeau pédiculé à distance, aux fesses	86.88.F6 ↔	Couverture temporaire de tissu mou par de la peau allogénique, étendu, à la main
86.7C.1B ↔	Plastie à lambeau pédiculé à distance, à la cuisse et au genou	86.88.FD ↔	Couverture temporaire de tissu mou par de la peau allogénique, étendu, au pied
86.7C.1C ↔	Plastie à lambeau pédiculé à distance, à la jambe	86.88.G1 ↔	Couverture temporaire de tissu mou par de la peau xénogénique, non étendu, à la tête
86.7C.1D ↔	Plastie à lambeau pédiculé à distance, au pied	86.88.G6 ↔	Couverture temporaire de tissu mou par de la peau xénogénique, non étendu, à la main
86.7D.11 ↔	Plastie à lambeau libre microvascularisé et anastomosé, à la tête	86.88.GD ↔	Couverture temporaire de tissu mou par de la peau xénogénique, non étendu, au pied
86.7D.12 ↔	Plastie à lambeau libre microvascularisé et anastomosé, au cou	86.88.H1 ↔	Couverture temporaire de tissu mou par de la peau xénogénique, étendu, à la tête
86.7D.13 ↔	Plastie à lambeau libre microvascularisé et anastomosé, à l'épaule et à l'aisselle	86.88.H6 ↔	Couverture temporaire de tissu mou par de la peau xénogénique, étendu, à la main
86.7D.14 ↔	Plastie à lambeau libre microvascularisé et anastomosé, au bras et au coude	86.88.HD ↔	Couverture temporaire de tissu mou par de la peau xénogénique, étendu, au pied
86.7D.15 ↔	Plastie à lambeau libre microvascularisé et anastomosé, à l'avant-bras	86.91 ↔	Excision de peau pour greffe
86.7D.16 ↔	Plastie à lambeau libre microvascularisé et anastomosé, à la main	86.93.09 ↔	Insertion d'expansur tissulaire, autre
86.7D.16 ↔	Plastie à lambeau libre microvascularisé et anastomosé, à la main	86.93.21 ↔	Insertion d'expansur tissulaire, à la tête
86.7D.17 ↔	Plastie à lambeau libre microvascularisé et anastomosé, à la paroi thoracique et au dos	86.93.26 ↔	Insertion d'expansur tissulaire, à la main
86.7D.18 ↔	Plastie à lambeau libre microvascularisé et anastomosé, à l'abdomen et à l'aîne	86.93.2D ↔	Insertion d'expansur tissulaire, au pied
86.7D.1A ↔	Plastie à lambeau libre microvascularisé et anastomosé, aux fesses	86.93.2E ↔	Insertion d'expansur tissulaire, autre site
86.7D.1B ↔	Plastie à lambeau libre microvascularisé et anastomosé, à la cuisse et au genou	86.A2.11 ↔	Couverture temporaire de tissu mou par membrane résorbable par dégradation hydrolytique, non étendu, à la tête
86.7D.1C ↔	Plastie à lambeau libre microvascularisé et anastomosé, à la jambe		
86.7D.1D ↔	Plastie à lambeau libre microvascularisé et anastomosé, au pied		
86.7E.21 ↔	Révision de plastie régionale à lambeau pédiculé, à la tête		
86.7E.26 ↔	Révision de plastie régionale à lambeau pédiculé, à la main		
86.7E.2D ↔	Révision de plastie régionale à lambeau pédiculé, au pied		
86.7E.2E ↔	Révision de plastie régionale à lambeau pédiculé, autre site		



- 86.A2.16 ↔ Couverture temporaire de tissu mou par membrane résorbable par dégradation hydrolytique, non étendu, à la main
- 86.A2.1D ↔ Couverture temporaire de tissu mou par membrane résorbable par dégradation hydrolytique, non étendu, au pied
- 86.A2.21 ↔ Couverture temporaire de tissu mou par membrane résorbable par dégradation hydrolytique, étendu, à la tête
- 86.A2.26 ↔ Couverture temporaire de tissu mou par membrane résorbable par dégradation hydrolytique, étendu, à la main
- 86.A2.2D ↔ Couverture temporaire de tissu mou par membrane résorbable par dégradation hydrolytique, étendu, au pied

### Procédure J08-3

- 01.12.00 ↔ Biopsie de méninges cérébrales à ciel ouvert, SAP
- 01.12.10 ↔ Biopsie stéréotaxique de méninges cérébrales, à ciel ouvert
- 01.12.99 ↔ Biopsie de méninges cérébrales à ciel ouvert, autre
- 01.14.00 ↔ Biopsie du cerveau à ciel ouvert, SAP
- 01.14.10 ↔ Biopsie stéréotaxique du cerveau à ciel ouvert
- 01.14.99 ↔ Biopsie du cerveau à ciel ouvert, autre
- 01.15 ↔ Biopsie du crâne
- 01.21 ↔ Incision et drainage de sinus crânien
- 01.24.00 ↔ Autre craniotomie, SAP
- 01.24.10 ↔ Autre craniotomie avec décompression
- 01.24.11 ↔ Autre craniotomie pour évacuation d'hématome épidural
- 01.24.12 ↔ Autre craniotomie pour évacuation d'empyème épidural
- 01.24.13 ↔ Autre craniotomie, insertion de matériel alloplastique ou de réservoir médicamenteux dans les os crâniens ou l'espace épidural
- 01.24.14 ↔ Autre craniotomie, ablation de matériel alloplastique ou de réservoir médicamenteux des os crâniens ou de l'espace épidural
- 01.24.15 ↔ Autre craniotomie, extraction de corps étranger des os crâniens ou de l'espace épidural
- 01.24.16 ↔ Autre craniotomie pour autre drainage de liquide épidural ou pour d'autres raisons
- 01.24.20 ↔ Craniotomie, abord par la calotte crânienne, SAP
- 01.24.21 ↔ Trépanation de la calotte crânienne comme voie d'abord
- 01.24.22 ↔ Craniotomie stéréotaxique, abord par la calotte crânienne
- 01.24.29 ↔ Craniotomie, abord par la calotte crânienne, autre
- 01.24.30 ↔ Abord de la base du crâne, SAP
- 01.24.31 ↔ Abord de la base du crâne, voie transorale
- 01.24.32 ↔ Abord de la base du crâne, voie transorale, avec division du voile du palais
- 01.24.33 ↔ Abord de la base du crâne, voie transorale, avec division du voile du palais ainsi que du palais osseux
- 01.24.34 ↔ Abord de la base du crâne, voie transsphénoïdale
- 01.24.35 ↔ Abord de la base du crâne, voie transtethmoïdale
- 01.24.36 ↔ Abord de la base du crâne, voie transmastoïdienne
- 01.24.37 ↔ Abord de la base du crâne, voie translabyrinthique
- 01.24.38 ↔ Abord de la base du crâne, voie transpyramidale
- 01.24.39 ↔ Abord de la base du crâne, autre
- 01.24.3A ↔ Abord de la base du crâne, voie transcondyloïde
- 01.24.3B ↔ Abord de la base du crâne, voie transorbitaire
- 01.24.3C ↔ Abord de la base du crâne, avec ostéotomie type Le Fort I
- 01.24.3D ↔ Abord de la base du crâne, voie transnasale-transcribriforme
- 01.24.3E ↔ Abord de la base du crâne, voie transnasale-transclivale
- 01.24.3F ↔ Abord de la base du crâne, voie transorale-transclivale
- 01.24.3G ↔ Abord de la base du crâne, voie transnasale-transptérygoïdienne
- 01.24.99 ↔ Autre craniotomie, autre
- 01.25.00 ↔ Autre craniectomie, SAP
- 01.25.10 ↔ Autre craniectomie avec décompression
- 01.25.11 ↔ Autre craniectomie pour évacuation d'hématome épidural
- 01.25.12 ↔ Autre craniectomie pour évacuation d'empyème épidural
- 01.25.13 ↔ Autre craniectomie, extraction de corps étranger des os crâniens ou de l'espace épidural
- 01.25.14 ↔ Autre craniectomie, insertion de matériel alloplastique ou de réservoir médicamenteux dans les os crâniens ou l'espace épidural
- 01.25.19 ↔ Autre craniectomie pour drainage de liquide épidural ou pour d'autres raisons
- 01.25.20 ↔ Autre craniectomie, recraniectomie avec mise en place de drain
- 01.25.21 ↔ Autre craniectomie, recraniectomie pour ablation de matériel alloplastique ou de réservoir médicamenteux des os crâniens ou de l'espace épidural
- 01.25.99 ↔ Autre craniectomie, autre
- 01.26 ↔ Insertion et remplacement de cathéter dans la cavité crânienne ou le tissu cérébral
- 01.28 ↔ Insertion de cathéter(s) intracrâniens par trou(s) de trépan
- 01.29.00 ↔ Révision sans remplacement de cathéter(s) de la cavité crânienne ou de tissu cérébral, SAP
- 01.29.10 ↔ Révision stéréotaxique sans remplacement de cathéter(s) intracérébral(aux) pour perfusion intraventriculaire
- 01.29.99 ↔ Révision sans remplacement de cathéter(s) de la cavité crânienne ou de tissu cérébral, autre
- 01.31.00 ↔ Incision des méninges cérébrales, SAP
- 01.31.10 ↔ Incision des méninges cérébrales pour évacuation d'un hématome sous-dural (hygrome)
- 01.31.11 ↔ Incision des méninges cérébrales pour évacuation d'un empyème sous-dural
- 01.31.20 ↔ Incision des méninges cérébrales pour drainage de liquide sous-dural et sous-arachnoïdien
- 01.31.99 ↔ Incision des méninges cérébrales, autre
- 01.39.00 ↔ Autre incision du cerveau, SAP
- 01.39.10 ↔ Autre incision du cerveau pour évacuation d'hématome intracérébral
- 01.39.11 ↔ Autre incision du cerveau pour évacuation d'abcès intracérébral
- 01.39.19 ↔ Autre incision du cerveau, évacuation d'autre liquide intracérébral
- 01.39.20 ↔ Autre incision du cerveau, évacuation stéréotaxique d'hématome intracrânien
- 01.39.21 ↔ Autre incision du cerveau, évacuation stéréotaxique d'abcès intracrânien
- 01.39.29 ↔ Autre incision du cerveau, évacuation stéréotaxique d'autre liquide intracrânien
- 01.39.30 ↔ Autre incision du cerveau, extraction de corps étranger intracérébral
- 01.39.40 ↔ Mise en place de dispositif de drainage externe de liquide céphalo-rachidien (ventriculaire, cisternal, sous-dural)
- 01.39.41 ↔ Mise en place de réservoir de liquide céphalo-rachidien (ventriculaire, cisternal, sous-dural)

01.39.42 ↔	Enlèvement de réservoir de liquide céphalo-rachidien (ventriculaire, cisternal, sous-dural)	02.05.30 ↔	Insertion d'un implant CAD au niveau des os de la boîte crânienne avec participation de plusieurs régions de la face, 3 régions et plus
01.39.50 ↔	Enlèvement d'implant intracrânien	02.05.41 ↔	Réinsertion de plaque osseuse autologue au niveau de la boîte crânienne
01.39.99 ↔	Autre incision du cerveau, autre	02.05.99 ↔	Insertion de plaques osseuses crâniennes, autre
01.41 ↔	Opération du thalamus	02.06.00 ↔	Autre ostéoplastie crânienne, SAP
01.42 ↔	Opération du globus pallidum	02.06.10 ↔	Cranioplastie fronto-orbitaire pour transposition
01.51.00 ↔	Excision de tissu ou de lésion méningée cérébrale, SAP	02.06.20 ↔	Reconstruction de la boîte crânienne sans participation des os faciaux, avec un implant simple (ciment osseux, matériau alloplastique)
01.51.10 ↔	Excision de tissu tumoral des méninges cérébrales avec préparation de tissus adjacents infiltrés	02.06.30 ↔	Reconstruction de la boîte crânienne et des os faciaux avec un implant simple (ciment osseux, matériau alloplastique)
01.51.99 ↔	Excision de tissu ou de lésion méningée cérébrale, autre	02.06.99 ↔	Ostéoplastie crânienne, autre
01.52.00 ↔	Hémisphérectomie, SAP	02.07 ↔	Enlèvement de plaque crânienne
01.52.10 ↔	Hémisphérectomie, tissu intracérébral de tumeur cérébrale primaire	02.11 ↔	Suture simple de la dure-mère cérébrale
01.52.11 ↔	Hémisphérectomie, tissu intracérébral de tumeur cérébrale d'origine non cérébrale	02.12.00 ↔	Autre réparation de méninges cérébrales, SAP
01.52.99 ↔	Hémisphérectomie, autre	02.12.10 ↔	Autre réparation de méninges cérébrales sans cranioplastie
01.53.00 ↔	Lobectomie du cerveau, SAP	02.12.20 ↔	Autre réparation de méninges cérébrales avec cranioplastie
01.53.10 ↔	Lobectomie du cerveau, tissu intracérébral de tumeur cérébrale primaire	02.12.21 ↔	Autre duroplastie avec cranioplastie de la convexité
01.53.11 ↔	Lobectomie du cerveau, tissu intracérébral de tumeur cérébrale d'origine non cérébrale	02.12.22 ↔	Autre duroplastie avec cranioplastie de la charnière crânio-cervicale
01.53.99 ↔	Lobectomie du cerveau, autre	02.12.31 ↔	Duroplastie fronto-basale avec lambeau pédiculé
01.59.00 ↔	Autre excision ou destruction de tissus ou de lésion du cerveau, SAP	02.12.99 ↔	Autre réparation de méninges cérébrales, autre
01.59.10 ↔	Autre excision de tissu intracérébral de tumeur cérébrale primaire	02.13 ↔	Ligature de vaisseaux méningés
01.59.11 ↔	Autre excision de tissu intracérébral de tumeur cérébrale d'origine non cérébrale	02.14 ↔	Excision du plexus choroïde
01.59.12 ↔	Autre excision de tissus ou de lésion du cerveau, débridement de contusion cérébrale	02.2 ↔	Ventriculostomie
01.59.19 ↔	Autre excision de tissus ou de lésion du cerveau, autre	02.31 ↔	Drainage ventriculaire vers les structures de la tête et du cou
01.59.20 ↔	Autre destruction de tissu intracérébral de tumeur cérébrale primaire	02.32 ↔	Drainage ventriculaire vers le système circulatoire
01.59.21 ↔	Autre destruction de tissu intracérébral de tumeur cérébrale d'origine non cérébrale	02.33 ↔	Drainage ventriculaire vers la cavité thoracique
01.59.29 ↔	Autre destruction de tissus ou de lésion du cerveau, autre	02.34 ↔	Drainage ventriculaire vers la cavité et les organes abdominaux
01.59.99 ↔	Autre excision ou destruction de lésion ou de tissus du cerveau, autre	02.35 ↔	Drainage ventriculaire vers le système urinaire
01.6X.10 ↔	Excision et destruction de tissu tumoral de la base du crâne	02.39 ↔	Autres drainages ventriculaires
01.6X.11 ↔	Excision et destruction de tissu tumoral de la calotte crânienne	02.41.00 ↔	Irrigation et exploration de drain ventriculaire, SAP
01.6X.20 ↔	Excision et destruction d'autre tissu pathologique de la base du crâne	02.41.10 ↔	Irrigation et exploration de drain ventriculaire, partie centrale
01.6X.21 ↔	Excision et destruction d'autre tissu pathologique de la calotte crânienne	02.41.20 ↔	Irrigation et exploration de drain ventriculaire, partie périphérique
01.6X.22 ↔	Excision et destruction d'autre tissu pathologique de la base et de la calotte crâniennes (avec méninges)	02.41.99 ↔	Irrigation et exploration de drain ventriculaire, autre
02.01 ↔	Ouverture de suture crânienne	02.42.00 ↔	Réinsertion de drain ventriculaire, SAP
02.02 ↔	Élévation de fragments osseux résultant de fracture du crâne	02.42.10 ↔	Réinsertion de drain ventriculaire, partie centrale
02.03 ↔	Confection de volet osseux crânien	02.42.20 ↔	Réinsertion de drain ventriculaire, partie périphérique
02.04.00 ↔	Greffe d'os crânien, SAP	02.42.99 ↔	Réinsertion de drain ventriculaire, autre
02.04.10 ↔	Greffe d'os crânien, voûte du crâne	02.43 ↔	Ablation de drain ventriculaire
02.04.99 ↔	Greffe d'os crânien, autre	02.91 ↔	Libération d'adhérences corticales
02.05.00 ↔	Insertion de plaques osseuses crâniennes, SAP	02.92 ↔	Réparation du cerveau
02.05.10 ↔	Insertion d'un implant CAD au niveau des os de la boîte crânienne sans participation des os de la face, défaut simple	02.93.30 ↔	Implantation ou remplacement d'électrode(s) de neurostimulateur intracrânien, SAP
02.05.11 ↔	Insertion d'un implant CAD au niveau des os de la boîte crânienne sans participation des os de la face, défaut important ou complexe	02.93.31 ↔	Implantation ou remplacement de micro-électrode(s) temporaire(s) de dérivation et de stimulation monoloculaire
02.05.20 ↔	Insertion d'un implant CAD au niveau des os de la boîte crânienne avec participation orbitaire, temporale ou frontale, jusqu'à 2 régions	02.93.32 ↔	Implantation ou remplacement de micro-électrode(s) temporaire(s) de dérivation et de stimulation multiloculaire
		02.93.33 ↔	Implantation ou remplacement de micro-électrode(s) permanente(s) de dérivation et de stimulation monoloculaire
		02.93.34 ↔	Implantation ou remplacement de micro-électrode(s) permanente(s) de dérivation et de stimulation multiloculaire
		02.93.39 ↔	Implantation ou remplacement d'électrode(s) de neurostimulateur intracrânien, autre
		02.93.40 ↔	Révision sans remplacement d'électrode(s) de neurostimulateur intracrânien, SAP

02.93.41 ↔ Révision sans remplacement d'électrode(s) de neurostimulateur intracrânien, stéréotaxique, système permanent à une électrode pour stimulation permanente	04.79.29 ↔ Transplantation et transposition d'autre nerf, avec suture interfasciculaire
02.93.42 ↔ Révision sans remplacement d'électrode(s) de neurostimulateur intracrânien, stéréotaxique, système permanent à plusieurs électrodes pour stimulation permanente	04.79.99 ↔ Autre plastie de nerf, autre
02.93.49 ↔ Révision sans remplacement d'électrode(s) de neurostimulateur intracrânien, autre	07.62 ↔ Excision partielle de l'hypophyse, voie transsphénoïdale
02.93.51 ↔ Ablation d'électrode(s) de neurostimulateur intracrânien	07.65 ↔ Excision totale de l'hypophyse, voie transsphénoïdale
02.99.10 ↔ Interventions stéréotaxiques au niveau du liquide céphalo-rachidien	16.51.00 ↔ Exentération d'orbite avec ablation de structure adjacente, SAP
02.99.11 ↔ Implantation et explantation stéréotaxique de matériel radioactif en tant qu'intervention indépendante	16.51.10 ↔ Exentération d'orbite avec ablation de structure adjacente, avec conservation de la peau palpébrale
02.99.12 ↔ Implantation stéréotaxique de tissus dans le crâne, le cerveau et les méninges cérébrales	16.51.11 ↔ Exentération d'orbite avec ablation de structure adjacente, sans conservation de la peau palpébrale
02.99.13 ↔ Instillation stéréotaxique de médicaments en tant qu'intervention indépendante	16.51.99 ↔ Exentération d'orbite avec ablation de structure adjacente, autre
02.99.14 ↔ Implantation, révision ou remplacement stéréotaxique de cathéter(s) intracérébral(aux) pour perfusion intraventriculaire	16.52.00 ↔ Exentération d'orbite avec enlèvement thérapeutique d'os de l'orbite, SAP
02.99.20 ↔ Conversion d'une dérivation (drainage) de liquide céphalo-rachidien en une dérivation multiple	16.52.10 ↔ Exentération d'orbite avec enlèvement thérapeutique d'os de l'orbite, avec conservation de la peau palpébrale
02.99.29 ↔ Autre révision et enlèvement de dérivation de liquide céphalo-rachidien	16.52.11 ↔ Exentération d'orbite avec enlèvement thérapeutique d'os de l'orbite, sans conservation de la peau palpébrale
02.99.30 ↔ Implantation ou remplacement de capteur de mesure intracrânien	16.52.99 ↔ Exentération d'orbite avec enlèvement thérapeutique d'os de l'orbite, autre
02.99.31 ↔ Révision sans remplacement de capteur de mesure intracrânien	16.59.00 ↔ Autre exentération d'orbite, SAP
02.99.40 ↔ Implantation ou remplacement de neuroprothèse	16.59.10 ↔ Autre exentération d'orbite avec conservation de la peau palpébrale
02.99.41 ↔ Révision sans remplacement de neuroprothèse	16.59.11 ↔ Autre exentération d'orbite sans conservation de la peau palpébrale
02.99.50 ↔ Implantation et enlèvement de système de cathéter à ballonnet pour brachythérapie intracérébrale	16.59.99 ↔ Autre exentération d'orbite, autre
02.99.90 ↔ Autre opération stéréotaxique du crâne, du cerveau et des méninges cérébrales	21.72 ↔ Réduction ouverte de fracture du nez
04.01.00 ↔ Excision de neurinome du nerf auditif, SAP	22.79.00 ↔ Autre réparation de sinus paranasal, SAP
04.01.10 ↔ Excision de neurinome du nerf auditif par craniotomie	22.79.10 ↔ Réparation de l'os frontal
04.01.11 ↔ Excision de neurinome du nerf auditif, par voie translabirynthique	22.79.11 ↔ Réparation ou cranialisation de paroi de sinus frontal
04.01.99 ↔ Excision de neurinome du nerf auditif, autre	22.79.19 ↔ Autre réparation de sinus paranasal, autre
04.76 ↔ Réparation de traumatisme ancien de nerf crânien et périphérique	24.99.00 ↔ Autres opérations sur les dents, SAP
04.79.10 ↔ Transplantation et transposition de nerf cérébral extracrânien, avec suture épineurale	24.99.10 ↔ Libération d'implant endo-osseux avec pose d'une entretoise
04.79.11 ↔ Transplantation et transposition du plexus brachial, avec suture épineurale	24.99.11 ↔ Stabilisation d'une dent
04.79.12 ↔ Transplantation et transposition de nerf de l'épaule, avec suture épineurale	24.99.20 ↔ Reconstruction de maxillaire par emploi d'un distracteur intraoral
04.79.13 ↔ Transplantation et transposition de nerf du bras et de la main, avec suture épineurale	24.99.99 ↔ Autres opérations sur les dents, autre
04.79.14 ↔ Transplantation et transposition de nerf du tronc et du membre inférieur, avec suture épineurale	25.2X.00 ↔ Glossectomie partielle, SAP
04.79.19 ↔ Transplantation et transposition d'autre nerf, avec suture épineurale	25.2X.09 ↔ Glossectomie partielle, autre
04.79.20 ↔ Transplantation et transposition de nerf avec suture interfasciculaire	25.2X.10 ↔ Glossectomie partielle, par voie transorale, SAP
04.79.21 ↔ Transplantation et transposition de nerf cérébral extracrânien, avec suture interfasciculaire	25.2X.11 ↔ Glossectomie partielle, par voie transorale, sans reconstruction
04.79.22 ↔ Transplantation et transposition du plexus brachial, avec suture interfasciculaire	25.2X.12 ↔ Glossectomie partielle, par voie transorale, reconstruction avec lambeau muqueux local
04.79.23 ↔ Transplantation et transposition de nerf de l'épaule, avec suture interfasciculaire	25.2X.13 ↔ Glossectomie partielle, par voie transorale, reconstruction avec lambeau myocutané
04.79.24 ↔ Transplantation et transposition de nerf du bras et de la main, avec suture interfasciculaire	25.2X.14 ↔ Glossectomie partielle, par voie transorale, reconstruction avec greffon libre microvascularisé et anastomosé
04.79.25 ↔ Transplantation et transposition de nerf du tronc et du membre inférieur, avec suture interfasciculaire	25.2X.19 ↔ Glossectomie partielle, par voie transorale, autre reconstruction
	25.2X.20 ↔ Glossectomie partielle, par voie transmandibulaire, SAP
	25.2X.21 ↔ Glossectomie partielle, par voie transmandibulaire, sans reconstruction
	25.2X.22 ↔ Glossectomie partielle, par voie transmandibulaire, reconstruction avec lambeau muqueux local
	25.2X.23 ↔ Glossectomie partielle, par voie transmandibulaire, reconstruction avec lambeau myocutané
	25.2X.24 ↔ Glossectomie partielle, par voie transmandibulaire, reconstruction avec greffon libre microvascularisé et anastomosé
	25.2X.29 ↔ Glossectomie partielle, par voie transmandibulaire, autre reconstruction
	25.2X.30 ↔ Pelviglossectomie, par voie transorale, SAP

25.2X.31 ↔	Pelviglossectomie, par voie transorale, sans reconstruction	25.3X.40 ↔	Pelviglossectomie totale, par voie transmandibulaire, SAP
25.2X.32 ↔	Pelviglossectomie, par voie transorale, reconstruction avec lambeau muqueux local	25.3X.41 ↔	Pelviglossectomie totale, par voie transmandibulaire, sans reconstruction
25.2X.33 ↔	Pelviglossectomie, par voie transorale, reconstruction avec lambeau myocutané	25.3X.42 ↔	Pelviglossectomie totale, par voie transmandibulaire, reconstruction avec lambeau muqueux local
25.2X.34 ↔	Pelviglossectomie, par voie transorale, reconstruction avec greffon libre microvascularisé et anastomosé	25.3X.43 ↔	Pelviglossectomie totale, par voie mandibulaire, reconstruction avec lambeau myocutané
25.2X.39 ↔	Pelviglossectomie, par voie transorale, autre reconstruction	25.3X.44 ↔	Pelviglossectomie totale, par voie transmandibulaire, reconstruction avec greffon libre microvascularisé et anastomosé
25.2X.40 ↔	Pelviglossectomie, par voie transmandibulaire, SAP	25.3X.49 ↔	Pelviglossectomie totale, par voie transmandibulaire, autre reconstruction
25.2X.41 ↔	Pelviglossectomie, par voie transmandibulaire, sans reconstruction	25.3X.50 ↔	Pelviglossomandibulectomie totale, SAP
25.2X.42 ↔	Pelviglossectomie, par voie transmandibulaire, reconstruction avec lambeau muqueux local	25.3X.51 ↔	Pelviglossomandibulectomie totale, sans reconstruction
25.2X.43 ↔	Pelviglossectomie, par voie transmandibulaire, reconstruction avec lambeau myocutané	25.3X.52 ↔	Pelviglossomandibulectomie totale, reconstruction avec lambeau muqueux local
25.2X.44 ↔	Pelviglossectomie, par voie transmandibulaire, reconstruction avec greffon libre microvascularisé et anastomosé	25.3X.53 ↔	Pelviglossomandibulectomie totale, reconstruction avec lambeau myocutané
25.2X.49 ↔	Pelviglossectomie, par voie transmandibulaire, autre reconstruction	25.3X.54 ↔	Pelviglossomandibulectomie totale, reconstruction avec greffon libre microvascularisé et anastomosé
25.2X.50 ↔	Pelviglossomandibulectomie, SAP	25.3X.59 ↔	Pelviglossomandibulectomie totale, avec autre reconstruction
25.2X.51 ↔	Pelviglossomandibulectomie, sans reconstruction	25.4X.00 ↔	Glossectomie radicale, SAP
25.2X.52 ↔	Pelviglossomandibulectomie, reconstruction avec lambeau muqueux local	25.4X.10 ↔	Glossectomie radicale, par voie transorale, SAP
25.2X.53 ↔	Pelviglossomandibulectomie, reconstruction avec lambeau myocutané	25.4X.11 ↔	Glossectomie radicale, par voie transorale, sans reconstruction
25.2X.54 ↔	Pelviglossomandibulectomie, reconstruction avec greffon libre microvascularisé et anastomosé	25.4X.12 ↔	Glossectomie radicale, par voie transorale, reconstruction avec lambeau muqueux local
25.2X.59 ↔	Pelviglossomandibulectomie, avec autre reconstruction	25.4X.13 ↔	Glossectomie radicale, par voie transorale, reconstruction avec lambeau myocutané
25.3X.00 ↔	Glossectomie totale, SAP	25.4X.14 ↔	Glossectomie radicale, par voie transorale, reconstruction avec greffon libre microvascularisé et anastomosé
25.3X.09 ↔	Glossectomie totale, autre	25.4X.19 ↔	Glossectomie radicale, par voie transorale, autre reconstruction
25.3X.10 ↔	Glossectomie totale, par voie transorale, SAP	25.4X.20 ↔	Glossectomie radicale, par voie transmandibulaire, SAP
25.3X.11 ↔	Glossectomie totale, par voie transorale, sans reconstruction	25.4X.21 ↔	Glossectomie radicale, par voie transmandibulaire, sans reconstruction
25.3X.12 ↔	Glossectomie totale, par voie transorale, reconstruction avec lambeau muqueux local	25.4X.22 ↔	Glossectomie radicale, par voie transmandibulaire, reconstruction avec lambeau muqueux local
25.3X.13 ↔	Glossectomie totale, par voie transorale, reconstruction avec lambeau myocutané	25.4X.23 ↔	Glossectomie radicale, par voie transmandibulaire, reconstruction avec lambeau myocutané
25.3X.14 ↔	Glossectomie totale, par voie transorale, reconstruction avec greffon libre microvascularisé et anastomosé	25.4X.24 ↔	Glossectomie radicale, par voie transmandibulaire, reconstruction avec greffon libre microvascularisé et anastomosé
25.3X.19 ↔	Glossectomie totale, par voie transorale, autre reconstruction	25.4X.29 ↔	Glossectomie radicale, par voie transmandibulaire, autre reconstruction
25.3X.20 ↔	Glossectomie totale, par voie transmandibulaire, SAP	25.4X.30 ↔	Pelviglossectomie radicale, par voie transorale, SAP
25.3X.21 ↔	Glossectomie totale, par voie transmandibulaire, sans reconstruction	25.4X.31 ↔	Pelviglossectomie radicale, par voie transorale, sans reconstruction
25.3X.22 ↔	Glossectomie totale, par voie transmandibulaire, reconstruction avec lambeau muqueux local	25.4X.32 ↔	Pelviglossectomie radicale, par voie transorale, reconstruction avec lambeau muqueux local
25.3X.23 ↔	Glossectomie totale, par voie transmandibulaire, reconstruction avec lambeau myocutané	25.4X.33 ↔	Pelviglossectomie radicale, par voie transorale, reconstruction avec lambeau myocutané
25.3X.24 ↔	Glossectomie totale, par voie transmandibulaire, reconstruction avec greffon libre microvascularisé et anastomosé	25.4X.34 ↔	Pelviglossectomie radicale, par voie transorale, reconstruction avec greffon libre microvascularisé et anastomosé
25.3X.29 ↔	Glossectomie totale, par voie transmandibulaire, autre reconstruction	25.4X.39 ↔	Pelviglossectomie radicale, par voie transorale, autre reconstruction
25.3X.30 ↔	Pelviglossectomie totale, par voie transorale, SAP	25.4X.40 ↔	Pelviglossectomie radicale, par voie transmandibulaire, SAP
25.3X.31 ↔	Pelviglossectomie totale, par voie transorale, sans reconstruction	25.4X.41 ↔	Pelviglossectomie radicale, par voie transmandibulaire, sans reconstruction
25.3X.32 ↔	Pelviglossectomie totale, par voie transorale, reconstruction avec lambeau muqueux local	25.4X.42 ↔	Pelviglossectomie radicale, par voie transmandibulaire, reconstruction avec lambeau muqueux local
25.3X.33 ↔	Pelviglossectomie totale, par voie transorale, reconstruction avec lambeau myocutané		
25.3X.34 ↔	Pelviglossectomie totale, par voie transorale, reconstruction avec greffon libre microvascularisé et anastomosé		
25.3X.39 ↔	Pelviglossectomie totale, par voie transorale, autre reconstruction		

25.4X.43 ↔	Pelviglossectomie radicale, par voie transmandibulaire, reconstruction avec lambeau myocutané	29.4X.12 ↔	Réparation plastique du pharynx, avec greffon microvascularisé et anastomosé, greffon intestinal ou anastomose oeso-gastrique
25.4X.44 ↔	Pelviglossectomie radicale, par voie transmandibulaire, reconstruction avec greffon libre microvascularisé et anastomosé	29.4X.99 ↔	Réparation plastique du pharynx, autre
25.4X.49 ↔	Pelviglossectomie radicale, par voie transmandibulaire, autre reconstruction	30.1X.00 ↔	Hémilaryngectomie, SAP
25.4X.50 ↔	Pelviglossomandibulectomie radicale, SAP	30.1X.10 ↔	Hémilaryngectomie supraglottique, par voie horizontale
25.4X.51 ↔	Pelviglossomandibulectomie radicale, sans reconstruction	30.1X.11 ↔	Hémilaryngectomie supraglottique, avec résection de la base de la langue
25.4X.52 ↔	Pelviglossomandibulectomie radicale, reconstruction avec lambeau muqueux local	30.1X.99 ↔	Hémilaryngectomie, autre
25.4X.53 ↔	Pelviglossomandibulectomie radicale, reconstruction avec lambeau myocutané	30.29.00 ↔	Autre laryngectomie partielle, SAP
25.4X.54 ↔	Pelviglossomandibulectomie radicale, reconstruction avec greffon libre microvascularisé et anastomosé	30.29.10 ↔	Crico-hyoïdo-épiglottopexie (CHEP)
25.4X.59 ↔	Pelviglossomandibulectomie radicale, avec autre reconstruction	30.29.11 ↔	Cricohyoïdopexie (CHP)
25.4X.99 ↔	Glossectomie radicale, autre	30.29.20 ↔	Résection laryngo-pharyngée partielle
27.32.00 ↔	Excision ou destruction large de lésion ou de tissu du palais osseux, SAP	30.29.21 ↔	Laryngectomie partielle frontale (Huet)
27.32.10 ↔	Extirpation totale transorale de lésion ou de tissu du palais osseux	30.29.22 ↔	Laryngectomie partielle frontolatérale (Leroux-Robert)
27.32.11 ↔	Excision radicale transmandibulaire [résection en bloc] de lésion ou de tissu du palais osseux	30.29.30 ↔	Arytenoïdectomie
27.32.12 ↔	Excision radicale transfaciale [résection en bloc] de lésion ou de tissu du palais osseux	30.29.99 ↔	Autre laryngectomie partielle, autre
27.32.99 ↔	Excision ou destruction large de lésion ou de tissu du palais osseux, autre	30.3X.00 ↔	Laryngectomie complète, SAP
27.57.10 ↔	Attachement de greffon libre microvascularisé et anastomosé à la lèvre et à la bouche	30.3X.10 ↔	Laryngectomie complète, sans reconstruction
27.57.11 ↔	Attachement de lambeau pédiculé à la lèvre et à la bouche	30.3X.11 ↔	Laryngectomie complète, reconstruction avec lambeau muqueux local
27.57.99 ↔	Attachement de lambeau pédiculé ou libre à la lèvre et à la bouche, autre	30.3X.12 ↔	Laryngectomie complète, reconstruction avec greffon non vascularisé
27.58 ↔	Révision de lambeau pédiculé ou libre ou de greffe de peau libre à la lèvre et à la bouche	30.3X.13 ↔	Laryngectomie complète, reconstruction avec lambeau pédiculé régional
27.59.20 ↔	Couverture non étendue de tissu mou par des kératinocytes obtenus en culture, lèvre	30.3X.14 ↔	Laryngectomie complète, reconstruction avec lambeau pédiculé distal
27.59.21 ↔	Couverture étendue de tissu mou par des kératinocytes obtenus en culture, lèvre	30.3X.15 ↔	Laryngectomie complète, reconstruction avec greffon libre microvascularisé et anastomosé
27.59.30 ↔	Couverture temporaire, non étendue, de tissu mou par plusieurs techniques combinées, lèvre	30.3X.16 ↔	Laryngectomie complète, reconstruction avec greffon intestinal libre
27.59.31 ↔	Couverture temporaire, étendue, de tissu mou par plusieurs techniques combinées, lèvre	30.3X.17 ↔	Laryngectomie complète, reconstruction par anastomose oeso-gastrique
27.59.40 ↔	Autre réparation plastique de la lèvre et de la bouche avec attachement de greffon libre microvascularisé et anastomosé	30.3X.19 ↔	Laryngectomie complète, autre reconstruction
27.59.41 ↔	Autre réparation plastique de la lèvre et de la bouche avec lambeau pédiculé distal	30.3X.99 ↔	Laryngectomie complète, autre
27.59.60 ↔	Insertion d'expandeur tissulaire au niveau de la lèvre	30.4X.00 ↔	Laryngectomie radicale, SAP
27.59.99 ↔	Autre réparation plastique de la lèvre et de la bouche, autre	30.4X.10 ↔	Laryngectomie radicale avec pharyngectomie, sans reconstruction
29.33.00 ↔	Pharyngectomie (partielle), SAP	30.4X.11 ↔	Laryngectomie radicale avec pharyngectomie, reconstruction avec lambeau muqueux local
29.33.10 ↔	Pharyngectomie partielle, sans reconstruction	30.4X.12 ↔	Laryngectomie radicale avec pharyngectomie, reconstruction avec greffon non vascularisé
29.33.11 ↔	Pharyngectomie partielle, reconstruction par lambeau pédiculé régional ou distal	30.4X.13 ↔	Laryngectomie radicale avec pharyngectomie, reconstruction avec lambeau pédiculé régional
29.33.12 ↔	Pharyngectomie partielle, reconstruction avec greffon libre microvascularisé et anastomosé	30.4X.14 ↔	Laryngectomie radicale avec pharyngectomie, reconstruction avec lambeau pédiculé
29.33.20 ↔	Pharyngectomie totale, reconstruction par lambeau pédiculé régional ou distal	30.4X.15 ↔	Laryngectomie radicale avec pharyngectomie, reconstruction avec greffon libre microvascularisé et anastomosé
29.33.21 ↔	Pharyngectomie totale, reconstruction avec greffon libre microvascularisé et anastomosé, greffon intestinal libre ou anastomose oeso-gastrique	30.4X.16 ↔	Laryngectomie radicale avec pharyngectomie, reconstruction avec greffon intestinal libre
29.33.99 ↔	Pharyngectomie (partielle), autre	30.4X.17 ↔	Laryngectomie radicale avec pharyngectomie, reconstruction par anastomose oeso-gastrique
29.4X.10 ↔	Réparation plastique du pharynx, avec lambeau muqueux local ou cutané libre	30.4X.19 ↔	Laryngectomie radicale avec pharyngectomie, autre reconstruction
29.4X.11 ↔	Réparation plastique du pharynx, avec lambeau pédiculé myocutané	30.4X.20 ↔	Laryngectomie radicale avec pharyngectomie et résection thyroïdienne, sans reconstruction
		30.4X.21 ↔	Laryngectomie radicale avec pharyngectomie et résection thyroïdienne, reconstruction avec lambeau muqueux local
		30.4X.22 ↔	Laryngectomie radicale avec pharyngectomie et résection thyroïdienne, reconstruction avec greffon non vascularisé
		30.4X.23 ↔	Laryngectomie radicale avec pharyngectomie et résection thyroïdienne, reconstruction avec lambeau pédiculé régional
		30.4X.24 ↔	Laryngectomie radicale avec pharyngectomie et résection thyroïdienne, reconstruction avec lambeau pédiculé

30.4X.25 ↔	Laryngectomie radicale avec pharyngectomie et résection thyroïdienne, reconstruction avec greffon libre microvascularisé et anastomosé	76.2X.99 ↔	Excision ou destruction locale de lésion d'os de la face, autre
30.4X.26 ↔	Laryngectomie radicale avec pharyngectomie et résection thyroïdienne, reconstruction avec greffon intestinal libre	76.31.00 ↔	Mandibulectomie partielle, SAP
30.4X.27 ↔	Laryngectomie radicale avec pharyngectomie et résection thyroïdienne, reconstruction par anastomose œso-gastrique	76.31.10 ↔	Mandibulectomie partielle sans reconstruction
30.4X.29 ↔	Laryngectomie radicale avec pharyngectomie et résection thyroïdienne, autre reconstruction	76.31.20 ↔	Mandibulectomie partielle et reconstruction avec transplant microvascularisé et anastomosé
30.4X.99 ↔	Laryngectomie radicale, autre	76.31.21 ↔	Mandibulectomie partielle avec interruption de continuité et reconstruction alloplastique
31.69.10 ↔	Laryngoplastie, SAP	76.31.29 ↔	Mandibulectomie partielle avec autre reconstruction
31.69.11 ↔	Médialisation de laryngoplastie, SAP	76.31.99 ↔	Mandibulectomie partielle, autre
31.69.12 ↔	Médialisation de laryngoplastie, thyroplastie de type I	76.39.00 ↔	Ostectomie partielle d'autre os de la face, SAP
31.69.14 ↔	Médialisation de laryngoplastie, par voie externe	76.39.10 ↔	Ostectomie partielle d'autre os de la face, reconstruction avec transplant microvascularisé et anastomosé
31.69.20 ↔	Plastie d'élargissement de la glotte (endolaryngée)	76.39.11 ↔	Ostectomie partielle d'autre os de la face, reconstruction des tissus mous et durs
31.69.30 ↔	Crico-thyroïdopexie	76.39.19 ↔	Ostectomie partielle d'autre os de la face, autre réparation
31.69.31 ↔	Arythénoïdopexie	76.39.99 ↔	Ostectomie partielle d'autre os de la face, autre
31.69.40 ↔	Construction / révision de néo-glottes	76.41.00 ↔	Mandibulectomie totale avec reconstruction simultanée, SAP
31.69.41 ↔	Réparation du larynx	76.41.10 ↔	Mandibulectomie totale et reconstruction simultanée, reconstruction avec transplant microvascularisé et anastomosé
31.69.42 ↔	Réparation de corde vocale	76.41.99 ↔	Mandibulectomie totale avec reconstruction simultanée, autre
31.69.99 ↔	Autre réparation du larynx, autre	76.42 ↔	Autre mandibulectomie totale
38.01 ↔	Incision de vaisseaux intracrâniens	76.43.00 ↔	Autre reconstruction de la mandibule, SAP
38.31 ↔	Résection de vaisseaux intracrâniens, avec anastomose	76.43.10 ↔	Autre reconstruction de la mandibule avec transplant microvascularisé et anastomosé
38.61 ↔	Autre excision de vaisseaux intracrâniens	76.43.11 ↔	Insertion d'implant CAD pour réparer un défaut mandibulaire simple
38.81 ↔	Autre occlusion chirurgicale de vaisseaux intracrâniens	76.43.12 ↔	Insertion d'implant CAD pour réparer un défaut mandibulaire important ou complexe
40.40 ↔	Résection des ganglions cervicaux, SAP	76.43.99 ↔	Autre reconstruction de la mandibule, autre
40.41.00 ↔	Dissection radicale des ganglions lymphatiques cervicaux, SAP	76.44.00 ↔	Ostectomie totale d'autre os de la face avec reconstruction simultanée, SAP
40.41.10 ↔	Dissection sélective (fonctionnelle) des ganglions lymphatiques cervicaux, abord supraomohyoïde (régions I-III)	76.44.10 ↔	Ostectomie totale d'autre os de la face, reconstruction avec transplant microvascularisé et anastomosé
40.41.11 ↔	Dissection sélective (fonctionnelle) des ganglions lymphatiques cervicaux, abord latéral (régions II-IV)	76.44.11 ↔	Ostectomie totale d'autre os de la face, reconstruction avec transplant non vascularisé
40.41.12 ↔	Dissection sélective (fonctionnelle) des ganglions lymphatiques cervicaux, abord antérolatéral (régions I-IV)	76.44.19 ↔	Ostectomie totale d'autre os de la face, avec autre reconstruction
40.41.13 ↔	Dissection sélective (fonctionnelle) des ganglions lymphatiques cervicaux, abord postérolatéral (régions II-V)	76.44.99 ↔	Ostectomie totale d'autre os de la face avec reconstruction simultanée, autre
40.41.14 ↔	Dissection sélective (fonctionnelle) des ganglions lymphatiques cervicaux, abord central (région VI)	76.45 ↔	Autre ostectomie totale d'os de la face
40.41.20 ↔	Dissection radicale des ganglions lymphatiques cervicaux (incl. modification)	76.46.00 ↔	Autre reconstruction d'autre os de la face, SAP
40.41.21 ↔	Dissection radicale étendue des ganglions lymphatiques cervicaux	76.46.10 ↔	Autre reconstruction d'autre os de la face avec transplant microvascularisé et anastomosé
40.41.99 ↔	Dissection radicale des ganglions lymphatiques cervicaux, autre	76.46.99 ↔	Autre reconstruction d'autre os de la face, autre
42.42.00 ↔	Œsophagectomie totale, SAP	76.5X.00 ↔	Arthroplastie temporo-mandibulaire, SAP
42.42.10 ↔	Œsophagectomie totale, sans rétablissement de la continuité	76.5X.10 ↔	Condylectomie avec reconstruction de l'articulation temporo-mandibulaire
42.42.20 ↔	Œsophagectomie totale avec rétablissement de la continuité, par voie transmédiastinale	76.5X.19 ↔	Condylectomie sur l'articulation temporo-mandibulaire, autre
42.42.21 ↔	Œsophagectomie totale avec rétablissement de la continuité, par voie thoraco-abdominale	76.5X.20 ↔	Discoplastie avec reconstruction de l'articulation temporo-mandibulaire
42.42.29 ↔	Œsophagectomie totale avec rétablissement de la continuité, par autre abord	76.5X.29 ↔	Discoplastie sur l'articulation temporo-mandibulaire, autre
42.42.99 ↔	Œsophagectomie totale, autre	76.5X.30 ↔	Extirpation du disque articulaire (dissectomie) avec reconstruction de l'articulation temporo-mandibulaire
76.01 ↔	Séquestrectomie d'os de la face	76.5X.39 ↔	Extirpation du disque articulaire (dissectomie) de l'articulation temporo-mandibulaire, autre
76.09.10 ↔	Réostéotomie après réduction de fracture d'os de la face	76.5X.40 ↔	Résection du tubercule articulaire de l'articulation temporo-mandibulaire
76.2X.00 ↔	Excision ou destruction locale de lésion d'os de la face, SAP	76.5X.41 ↔	Plastie de reconstruction de l'articulation temporo-mandibulaire
76.2X.10 ↔	Décortication d'os de la face	76.5X.42 ↔	Stabilisation (limitant la mobilité) de l'articulation temporo-mandibulaire
76.2X.11 ↔	Excision de tissu périostique d'os de la face		
76.2X.12 ↔	Résection (ostectomie modelante) d'os de la face		
76.2X.20 ↔	Destruction de lésion d'os de la face		

76.5X.50 ↔	Extraction arthroscopique de souris de l'articulation temporo-mandibulaire	76.66.21 ↔	Ostéotomie de l'os maxillaire de type Le Fort I en deux segments, avec distraction
76.5X.59 ↔	Extraction de souris de l'articulation temporo-mandibulaire, autre	76.66.22 ↔	Ostéotomie de l'os maxillaire de type Le Fort I en trois ou quatre segments, avec distraction
76.5X.60 ↔	Implantation d'endoprothèse dans l'articulation temporo-mandibulaire	76.66.30 ↔	Reconstruction et plastie d'augmentation de l'os maxillaire par greffe d'os total
76.5X.61 ↔	Remplacement d'endoprothèse dans l'articulation temporo-mandibulaire	76.66.99 ↔	Ostéoplastie [ostéotomie] totale de l'os maxillaire, autre
76.5X.70 ↔	Implantation d'une endoprothèse totale d'articulation temporo-mandibulaire avec des composants préfabriqués	76.67 ↔	Génioplastie de réduction
76.5X.71 ↔	Implantation d'une endoprothèse totale d'articulation temporo-mandibulaire avec des composants CAD-CAM [CAO/FAO]	76.68 ↔	Génioplastie d'augmentation
76.5X.90 ↔	Autre arthroplastie ou discoplastie de l'articulation temporo-mandibulaire	76.69.10 ↔	Ostéotomie de déplacement du massif facial de type Le Fort II ou Le Fort III, sans distraction
76.5X.99 ↔	Arthroplastie temporo-mandibulaire, autre	76.69.20 ↔	Ostéotomie de déplacement du massif facial de type Le Fort III, avec distraction
76.61.00 ↔	Ostéoplastie fermée [ostéotomie] de branche mandibulaire, SAP	76.69.21 ↔	Ostéotomie de déplacement du massif facial de type Le Fort II, combinée avec autre ostéotomie, avec distraction
76.61.10 ↔	Ostéoplastie fermée [ostéotomie] de branche mandibulaire, sans distraction	76.69.30 ↔	Ostéotomie de déplacement du massif facial de type Le Fort III, avec distraction
76.61.20 ↔	Ostéoplastie fermée [ostéotomie] de branche mandibulaire, avec distraction	76.69.40 ↔	Ostéotomie de déplacement du massif facial de type Le Fort III, combinée avec ostéotomie de type Le Fort I, avec distraction
76.61.99 ↔	Ostéoplastie fermée [ostéotomie] de branche mandibulaire, autre	76.69.90 ↔	Autre ostéotomie de déplacement du massif facial
76.62.00 ↔	Ostéoplastie ouverte [ostéotomie] de branche mandibulaire, SAP	76.70 ↔	Réduction de fracture d'os de la face, SAP
76.62.10 ↔	Ostéoplastie ouverte [ostéotomie] de branche mandibulaire, sans distraction	76.72 ↔	Réduction ouverte de fracture de l'os malaire et de l'arcade zygomatique
76.62.20 ↔	Ostéoplastie ouverte [ostéotomie] de branche mandibulaire, avec distraction	76.74 ↔	Réduction ouverte de fracture du maxillaire
76.62.99 ↔	Ostéoplastie ouverte [ostéotomie] de branche mandibulaire, autre	76.76.00 ↔	Réduction ouverte de fracture de la mandibule, SAP
76.63.00 ↔	Ostéoplastie [ostéotomie] du corps de la mandibule, SAP	76.76.10 ↔	Réduction ouverte de fracture simple du corps mandibulaire
76.63.10 ↔	Ostéoplastie [ostéotomie] de l'os maxillaire de la crête alvéolaire latérale ou avec interruption de continuité frontale, sans distraction	76.76.11 ↔	Réduction ouverte de fracture multiple du corps mandibulaire
76.63.11 ↔	Ostéoplastie [ostéotomie] de l'os maxillaire de la crête alvéolaire latérale ou avec interruption de continuité de la branche mandibulaire horizontale, sans distraction	76.76.20 ↔	Réduction ouverte (abord externe) de fracture unique ou multiple de branche mandibulaire
76.63.12 ↔	Ostéoplastie [ostéotomie] pour déplacement du menton, sans distraction	76.76.21 ↔	Réduction ouverte (abord transoral) de fracture unique ou multiple de branche mandibulaire
76.63.20 ↔	Déplacement du processus alvéolaire par distraction horizontale après ostéotomie	76.76.30 ↔	Réduction ouverte (abord transoral ou externe) de fracture de processus articulaire de la mandibule
76.63.21 ↔	Déplacement de la mandibule par distraction après ostéotomie sur la branche mandibulaire horizontale	76.76.99 ↔	Réduction ouverte de fracture de la mandibule, autre
76.63.99 ↔	Ostéoplastie [ostéotomie] du corps de la mandibule, autre	76.77.00 ↔	Réduction ouverte de fracture alvéolo-dentaire, SAP
76.64 ↔	Autre chirurgie orthognathique de la mandibule	76.77.10 ↔	Réduction ouverte de fracture alvéolo-dentaire de l'os maxillaire
76.65.00 ↔	Ostéoplastie [ostéotomie] segmentaire de l'os maxillaire, SAP	76.77.11 ↔	Réduction ouverte de fracture alvéolo-dentaire de la mandibule
76.65.10 ↔	Ostéoplastie [ostéotomie] segmentaire de l'os maxillaire, sans distraction	76.77.99 ↔	Réduction ouverte de fracture alvéolo-dentaire, autre
76.65.20 ↔	Ostéotomie de l'os maxillaire de la crête alvéolaire frontale, avec distraction	76.78.11 ↔	Réduction endoscopique de fracture de paroi antérieure de sinus frontal
76.65.21 ↔	Ostéotomie de l'os maxillaire de la crête alvéolaire latérale, avec distraction	76.78.21 ↔	Réduction endoscopique de fracture orbitaire
76.65.22 ↔	Ostéotomie de l'os maxillaire de la crête alvéolaire frontale et latérale en plusieurs segments, avec distraction	76.79.00 ↔	Autre réduction ouverte de fracture d'os de la face, SAP
76.65.99 ↔	Ostéoplastie [ostéotomie] segmentaire de l'os maxillaire, autre	76.79.10 ↔	Autre réduction ouverte de fracture de toit de l'orbite
76.66.00 ↔	Ostéoplastie [ostéotomie] totale de l'os maxillaire, SAP	76.79.11 ↔	Autre réduction ouverte de fracture de paroi orbitaire latérale
76.66.10 ↔	Ostéoplastie [ostéotomie] totale de l'os maxillaire, sans distraction	76.79.19 ↔	Autre réduction ouverte d'autre fracture orbitaire
76.66.20 ↔	Ostéotomie de l'os maxillaire de type Le Fort I d'un seul tenant, avec distraction	76.79.20 ↔	Autre réduction ouverte de fracture de paroi de sinus frontal
		76.79.30 ↔	Autre réduction ouverte de fracture naso-ethmoïdale
		76.79.31 ↔	Autre réduction ouverte de fracture centrolatérale du massif facial
		76.79.39 ↔	Autre réduction ouverte d'autre fracture latérale du massif facial
		76.79.40 ↔	Autre réduction ouverte de fractures multiples du massif facial
		76.79.99 ↔	Autre réduction ouverte de fracture d'os de la face, autre
		76.91.00 ↔	Greffe osseuse d'os de la face, SAP
		76.91.10 ↔	Greffe osseuse d'os de la face

76.91.11 ↔ Greffe osseuse d'os de la face, fragment à pédicule vascularisé	78.58.10 ↔ Révision sans remplacement de matériel d'ostéosynthèse, os du tarse et du métatarse
76.91.99 ↔ Greffe osseuse d'os de la face, autre	78.58.99 ↔ Fixation interne de l'os sans réduction de fracture, os du tarse et du métatarse, autre
76.92.20 ↔ Insertion d'un implant CAD au niveau des os de la face, sans participation de la boîte crânienne, jusqu'à 2 régions	78.59.00 ↔ Fixation interne de l'os sans réduction de fracture, autre site spécifié, sauf os de la face, SAP
76.92.21 ↔ Insertion d'un implant CAD au niveau des os de la face, sans participation de la boîte crânienne, 3 régions et plus	78.59.40 ↔ Révision sans remplacement de matériel d'ostéosynthèse, phalanges du pied
76.92.30 ↔ Insertion d'implant CAD pour réparer un défaut maxillaire simple	78.59.90 ↔ Révision sans remplacement de matériel d'ostéosynthèse, autre site spécifié, sauf os de la face
76.92.31 ↔ Insertion d'implant CAD pour réparer un défaut maxillaire important ou complexe	78.59.99 ↔ Fixation interne de l'os sans réduction de fracture, autre site spécifié, sauf os de la face, autre
76.94 ↔ Réduction ouverte de luxation temporo-mandibulaire	84.53.00 ↔ Implantation de dispositif interne d'allongement de membres avec traction cinétique, SAP
78.19.90 ↔ Réduction fermée de fracture osseuse, autre site spécifié, stabilisation par fixateur externe	84.53.10 ↔ Implantation de dispositif interne d'allongement ou de transport osseux, système non motorisé
78.19.91 ↔ Réduction ouverte de fracture osseuse, autre site spécifié, stabilisation par fixateur externe	84.53.11 ↔ Implantation de dispositif interne d'allongement ou de transport osseux, système motorisé
78.19.99 ↔ Application de fixateur externe, autre site spécifié, sauf os de la face (inclus réduction de fracture), autre	84.53.99 ↔ Implantation de dispositif interne d'allongement de membres avec traction cinétique, autre
78.58.00 ↔ Fixation interne de l'os sans réduction de fracture, os du tarse et du métatarse, SAP	84.54 ↔ Implantation d'autre dispositif interne d'allongement de membres

**ADRG J09****Interventions pour sinus pilonidal et dans la région périanale**

Au moins un(e) Procédure dans le tableau J09-1

**DRG J09A****Interventions pour sinus pilonidal et dans la région périanale, âge < 16 ans**

ÃGe &lt; 16 années

**DRG J09B****Interventions pour sinus pilonidal et dans la région périanale, âge > 15 ans****Procédure J09-1**

48.81 ↔ Incision de tissu périrectal	49.78.13 ↔ Anorectoplastie sagittale postérieure [PSARP], avec fermeture de fistule de l'appareil génito-urinaire, par chirurgie ouverte et périnéale
48.82 ↔ Excision de tissu périrectal	49.78.14 ↔ Anorectoplastie sagittale postérieure [PSARP], avec correction d'une malformation du vagin, par chirurgie ouverte et périnéale
49.01 ↔ Incision d'abcès péréal	49.78.21 ↔ Abaissement abdomino-périnéal ou sacro-abdominopérinéal lors d'agénésies anorectales congénitales et atrésies anales
49.02 ↔ Autre incision de tissu péréal	49.78.31 ↔ Réparation de l'anus lors d'agénésies anorectales congénitales et atrésies anales, périnéale
49.03 ↔ Excision de lambeaux de peau péréal	49.79 ↔ Réparation de l'anus, autre
49.11 ↔ Fistulotomie anale	86.03 ‡↔ Incision de sinus ou de kyste sacro-coccygien
49.77.11 ↔ Anoproctoplastie, par chirurgie ouverte	86.21 ‡↔ Excision de kyste ou de sinus sacro-coccygien
49.77.12 ↔ Anoproctoplastie, périnéale	
49.77.13 ↔ Anoproctoplastie, par laparoscopie	
49.78.00 ↔ Réparation d'agénésies anorectales congénitales et atrésies anales, SAP	
49.78.09 ↔ Réparation d'agénésies anorectales congénitales et atrésies anales, autre	
49.78.11 ↔ Anorectoplastie antérieure, par chirurgie ouverte et périnéale	
49.78.12 ↔ Anorectoplastie sagittale postérieure [PSARP], par chirurgie ouverte et périnéale	

**ADRG J10****Opérations de chirurgie plastique au niveau de la peau, du tissu sous-cutané et de la glande mammaire**

Procédure dans le tableau J10-1



## DRG J10Z

## Opérations de chirurgie plastique au niveau de la peau, du tissu sous-cutané et de la glande mammaire

## Procédure J10-1

05.21 ↔	Excision de ganglion sphéno palatin	08.89.13 ↔	Réparation de paupière par surfaçage au laser
05.22 ↔	Sympathectomie cervicale	08.89.14 ↔	Réparation de paupière par autre technique d'allongement de la paupière supérieure
05.23 ↔	Sympathectomie lombaire	08.89.15 ↔	Réparation de paupière par allongement de la paupière inférieure
05.24 ↔	Sympathectomie présacrée	08.89.99 ↔	Autre réparation de paupière, autre
05.25 ↔	Sympathectomie périartérielle	18.31 ↔	Excision radicale de lésion de l'oreille externe
05.26 ↔	Sympathectomie thoracique	18.39.12 ↔	Résection du pavillon, totale
05.29 ↔	Autre sympathectomie et excision de ganglion	18.39.19 ↔	Autre résection du pavillon, autre
07.83 ↔	Excision partielle du thymus par voie thoracoscopique	18.5 ↔	Correction chirurgicale d'oreille décollée
08.43 ↔	Réparation d'entropion et d'ectropion avec résection cunéiforme	18.6X.00 ↔	Reconstruction du conduit auditif externe, SAP
08.44.00 ↔	Réparation d'entropion et d'ectropion par plastie de paupière, SAP	18.6X.10 ↔	Élargissement du conduit auditif externe
08.44.10 ↔	Réparation d'entropion et d'ectropion par plastie de paupière, raccourcissement horizontal de la paupière	18.6X.20 ↔	Reconstruction du conduit auditif externe (existant)
08.44.99 ↔	Téparation d'entropion et d'ectropion par plastie de paupière, autre	18.6X.30 ↔	Construction d'un conduit auditif externe (non-existant)
08.51 ↔	Canthotomie	18.6X.99 ↔	Reconstruction du conduit auditif externe, autre
08.59.00 ↔	Autre ajustement de position de paupière, SAP	18.71.00 ↔	Reconstruction du pavillon de l'oreille, SAP
08.59.10 ↔	Canthoplastie, SAP	18.71.10 ↔	Reconstruction du pavillon de l'oreille, partielle, SAP
08.59.11 ↔	Canthopexie	18.71.11 ↔	Reconstruction du pavillon de l'oreille, partielle, avec expanseur tissulaire
08.59.12 ↔	Correction chirurgicale de l'épicanthus	18.71.12 ↔	Reconstruction du pavillon de l'oreille, partielle, avec lambeau aponévrotique
08.59.99 ↔	Autre ajustement de position de paupière, autre	18.71.13 ↔	Reconstruction du pavillon de l'oreille, partielle, avec greffe de cartilage
08.61.00 ↔	Reconstruction de paupière avec lambeau ou greffe cutané, SAP	18.71.14 ↔	Reconstruction du pavillon de l'oreille, partielle, avec lambeau microvasculaire
08.61.10 ↔	Reconstruction de paupière avec lambeau cutané	18.71.19 ↔	Reconstruction du pavillon de l'oreille, partielle, autre
08.61.11 ↔	Reconstruction de paupière avec greffe cutanée	18.71.20 ↔	Reconstruction du pavillon de l'oreille, totale, SAP
08.61.99 ↔	Reconstruction de paupière avec lambeau ou greffe cutanée, autre	18.71.21 ↔	Reconstruction du pavillon de l'oreille, totale, avec expanseur tissulaire
08.62 ↔	Reconstruction de paupière avec greffe de muqueuse	18.71.22 ↔	Reconstruction du pavillon de l'oreille, totale, avec lambeau aponévrotique
08.63 ↔	Reconstruction de sourcil avec greffe de follicule pileux	18.71.23 ↔	Reconstruction du pavillon de l'oreille, totale, avec greffe de cartilage
08.64 ↔	Reconstruction de paupière avec lambeau tarsoconjunctival	18.71.24 ↔	Reconstruction du pavillon de l'oreille, totale, avec lambeau microvasculaire
08.69.00 ↔	Autre reconstruction de paupière avec lambeau ou greffe, SAP	18.71.29 ↔	Reconstruction du pavillon de l'oreille, totale, autre
08.69.10 ↔	Reconstruction de paupière avec du cartilage	18.71.30 ↔	Implantation de matériel alloplastique dans la reconstruction du pavillon de l'oreille
08.69.11 ↔	Reconstruction de paupière avec du matériau alloplastique	18.71.99 ↔	Reconstruction du pavillon de l'oreille, autre
08.69.12 ↔	Reconstruction de paupière avec plastie par lambeau de glissement et de rotation	18.72 ↔	Réimplantation d'oreille amputée
08.69.13 ↔	Reconstruction de paupière par allongement de la paupière supérieure	18.79 ↔	Réparation plastique de l'oreille externe, autre
08.69.19 ↔	Reconstruction de paupière avec autre lambeau ou greffe	19.9X.11 ↔	Réduction d'une cavité d'évidement après excision radicale
08.69.99 ↔	Autre reconstruction de paupière avec lambeau ou greffe, autre	19.9X.12 ↔	Reconstruction de l'oreille moyenne, réimplantation / reconstruction de la paroi postérieure du conduit auditif
08.82 ↔	Réparation de lacération de paupière impliquant le rebord, épaisseur partielle	19.9X.13 ↔	Reconstruction de l'oreille moyenne
08.83 ↔	Autre réparation de lacération de paupière, épaisseur partielle	19.9X.14 ↔	Fermeture de fistule mastoïdienne
08.84 ↔	Réparation de lacération de paupière impliquant le rebord, épaisseur complète	19.9X.19 ↔	Opération microchirurgicale de l'oreille moyenne, autre
08.85 ↔	Autre réparation de lacération de paupière, épaisseur complète	19.9X.99 ↔	Autre réparation de l'oreille moyenne, autre
08.86 ↔	Rhytidectomie de paupière inférieure	21.07 ↔	Contrôle d'épistaxis, par excision de muqueuse nasale et greffe cutanée de septum et de la paroi latérale du nez
08.87 ↔	Rhytidectomie de paupière supérieure	21.1 ↔	Incision du nez
08.89.10 ↔	Réparation de paupière, angle palpébral interne ou externe	21.31.10 ↔	Excision locale de lésion intranasale, par abord intranasal
08.89.11 ↔	Réparation de paupière par suspension du sourcil	21.31.12 ↔	Destruction de lésion intranasale
08.89.12 ↔	Réparation de paupière par résection d'un prolapsus de graisse orbitaire	21.32 ↔	Excision et destruction locale d'autre lésion du nez
		21.4X.00 ↔	Résection du nez, SAP
		21.4X.12 ↔	Résection du nez, partielle

21.4X.22 ↔ Résection du nez, subtotale	30.4X.14 ↔ Laryngectomie radicale avec pharyngectomie, reconstruction avec lambeau pédiculé
21.4X.32 ↔ Résection du nez, totale	30.4X.15 ↔ Laryngectomie radicale avec pharyngectomie, reconstruction avec greffon libre microvascularisé et anastomosé
21.4X.99 ↔ Résection du nez, autre	30.4X.16 ↔ Laryngectomie radicale avec pharyngectomie, reconstruction avec greffon intestinal libre
21.83.00 ↔ Reconstruction totale du nez, SAP	30.4X.17 ↔ Laryngectomie radicale avec pharyngectomie, reconstruction par anastomose œso-gastrique
21.83.10 ↔ Septorhinoplastie avec correction de cartilage ou d'os, avec transplant autologue local	30.4X.19 ↔ Laryngectomie radicale avec pharyngectomie, autre reconstruction
21.83.11 ↔ Septorhinoplastie avec correction de cartilage ou d'os, avec transplant autologue distal ou transplant allogène ou xénogène	30.4X.20 ↔ Laryngectomie radicale avec pharyngectomie et résection thyroïdienne, sans reconstruction
21.83.12 ↔ Septorhinoplastie avec correction d'os et de cartilage	30.4X.21 ↔ Laryngectomie radicale avec pharyngectomie et résection thyroïdienne, reconstruction avec lambeau muqueux local
21.83.20 ↔ Reconstruction totale du nez, avec implantation de matériel alloplastique	30.4X.22 ↔ Laryngectomie radicale avec pharyngectomie et résection thyroïdienne, reconstruction avec greffon non vascularisé
21.83.99 ↔ Reconstruction totale du nez, autre	30.4X.23 ↔ Laryngectomie radicale avec pharyngectomie et résection thyroïdienne, reconstruction avec lambeau pédiculé régional
21.84 ↔ Révision de rhinoplastie	30.4X.24 ↔ Laryngectomie radicale avec pharyngectomie et résection thyroïdienne, reconstruction avec lambeau pédiculé
21.85 ↔ Rhinoplastie d'augmentation	30.4X.25 ↔ Laryngectomie radicale avec pharyngectomie et résection thyroïdienne, reconstruction avec greffon libre microvascularisé et anastomosé
21.86.00 ↔ Rhinoplastie limitée, SAP	30.4X.26 ↔ Laryngectomie radicale avec pharyngectomie et résection thyroïdienne, reconstruction avec greffon intestinal libre
21.86.10 ↔ Rhinoplastie limitée, nez externe	30.4X.27 ↔ Laryngectomie radicale avec pharyngectomie et résection thyroïdienne, reconstruction par anastomose œso-gastrique
21.86.11 ↔ Rhinoplastie avec lambeau local ou distal	30.4X.29 ↔ Laryngectomie radicale avec pharyngectomie et résection thyroïdienne, autre reconstruction
21.86.99 ↔ Rhinoplastie limitée, autre	30.4X.99 ↔ Laryngectomie radicale, autre
21.87 ↔ Autre rhinoplastie	40.40 ↔ Résection des ganglions cervicaux, SAP
21.88.00 ↔ Autre septoplastie, SAP	40.41.00 ↔ Dissection radicale des ganglions lymphatiques cervicaux, SAP
21.88.10 ↔ Septoplastie, double	40.41.10 ↔ Dissection sélective (fonctionnelle) des ganglions lymphatiques cervicaux, abord supraomohyoïde (régions I-III)
21.88.11 ↔ Septoplastie, réparation de perforation du septum nasal avec lambeau muqueux de glissement	40.41.11 ↔ Dissection sélective (fonctionnelle) des ganglions lymphatiques cervicaux, abord latéral (régions II-IV)
21.88.12 ↔ Septoplastie, correction sans résection	40.41.12 ↔ Dissection sélective (fonctionnelle) des ganglions lymphatiques cervicaux, abord antérolatéral (régions I-IV)
21.88.13 ↔ Septoplastie, correction avec résection	40.41.13 ↔ Dissection sélective (fonctionnelle) des ganglions lymphatiques cervicaux, abord postérolatéral (régions II-V)
21.88.14 ↔ Septoplastie, réparation de septum nasal avec transplant autologue local (plastie d'échange)	40.41.14 ↔ Dissection sélective (fonctionnelle) des ganglions lymphatiques cervicaux, abord central (région VI)
21.88.15 ↔ Septoplastie, réparation de septum nasal avec transplant autologue distal ou transplant allogène ou xénogène	40.41.20 ↔ Dissection radicale des ganglions lymphatiques cervicaux (incl. modification)
21.88.99 ↔ Autre septoplastie, autre	40.41.21 ↔ Dissection radicale étendue des ganglions lymphatiques cervicaux
21.89 ↔ Réparation et opération plastique du nez, autre	40.41.99 ↔ Dissection radicale des ganglions lymphatiques cervicaux, autre
21.91 ↔ Lyse d'adhérences du nez	40.50 ↔ Excision radicale de ganglions lymphatiques, SAP
27.55.00 ↔ Greffe de peau totale de la lèvre et de la bouche, SAP	40.51.00 ↔ Excision radicale des ganglions lymphatiques axillaires, SAP
27.55.10 ↔ Greffe de peau totale de la lèvre et de la bouche, non étendue	40.51.10 ↔ Excision radicale des ganglions lymphatiques axillaires, indépendante d'autre intervention
27.55.20 ↔ Greffe de peau totale de la lèvre et de la bouche, étendue	40.51.11 ↔ Excision radicale des ganglions lymphatiques axillaires dans le cadre d'une autre intervention
27.55.99 ↔ Greffe de peau totale de la lèvre et de la bouche, autre	40.51.99 ↔ Excision radicale des ganglions lymphatiques axillaires, autre
27.58 ↔ Révision de lambeau pédiculé ou libre ou de greffe de peau libre à la lèvre et à la bouche	40.52.00 ↔ Excision radicale des ganglions lymphatiques périaortiques, SAP
27.59.20 ↔ Couverture non étendue de tissu mou par des kératinocytes obtenus en culture, lèvre	
27.59.21 ↔ Couverture étendue de tissu mou par des kératinocytes obtenus en culture, lèvre	
27.59.30 ↔ Couverture temporaire, non étendue, de tissu mou par plusieurs techniques combinées, lèvre	
27.59.31 ↔ Couverture temporaire, étendue, de tissu mou par plusieurs techniques combinées, lèvre	
27.59.40 ↔ Autre réparation plastique de la lèvre et de la bouche avec attachement de greffon libre microvascularisé et anastomosé	
27.59.41 ↔ Autre réparation plastique de la lèvre et de la bouche avec lambeau pédiculé distal	
27.59.60 ↔ Insertion d'expansur tissulaire au niveau de la lèvre	
27.59.99 ↔ Autre réparation plastique de la lèvre et de la bouche, autre	
27.61 ↔ Suture de lacération du palais	
30.4X.00 ↔ Laryngectomie radicale, SAP	
30.4X.10 ↔ Laryngectomie radicale avec pharyngectomie, sans reconstruction	
30.4X.11 ↔ Laryngectomie radicale avec pharyngectomie, reconstruction avec lambeau muqueux local	
30.4X.12 ↔ Laryngectomie radicale avec pharyngectomie, reconstruction avec greffon non vascularisé	
30.4X.13 ↔ Laryngectomie radicale avec pharyngectomie, reconstruction avec lambeau pédiculé régional	

40.52.10 ↔	Excision radicale des ganglions lymphatiques rétropéritonéaux (para-aortiques, para-caves) et pelviens, indépendante d'autre intervention	82.86.11 ↔	Constitution de matériel de greffe pour tendons de la main
40.52.11 ↔	Excision radicale des ganglions lymphatiques rétropéritonéaux (para-aortiques, para-caves) et pelviens, au cours d'une autre intervention	82.86.12 ↔	Révision sans remplacement de greffe de tendon de la main
40.52.99 ↔	Excision radicale des ganglions lymphatiques périaortiques, autre	82.86.13 ↔	Remplacement d'implant tendineux de la main
40.53.00 ↔	Excision radicale des ganglions lymphatiques iliaques, SAP	82.86.99 ↔	Autre ténoplastie de la main, autre
40.53.10 ↔	Excision radicale des ganglions lymphatiques iliaques, indépendante d'autre intervention	82.89.10 ↔	Plastie de gaine tendineuse de la main
40.53.11 ↔	Excision radicale des ganglions lymphatiques iliaques dans le cadre d'une autre intervention	82.89.11 ↔	Refixation osseuse de ligaments, carpe / métacarpe
40.53.99 ↔	Excision radicale des ganglions lymphatiques iliaques, autre	82.89.12 ↔	Refixation osseuse d'autres ligaments de la main
40.54.00 ↔	Excision radicale de ganglions lymphatiques inguinaux, SAP	82.89.13 ↔	Distraction des parties molles pour couverture d'articulation lors d'anomalies congénitales de la main
40.54.10 ↔	Excision radicale de ganglions lymphatiques inguinaux en tant qu'intervention autonome	82.89.14 ↔	Radialisation lors d'anomalies congénitales de la main
40.54.11 ↔	Excision radicale des ganglions lymphatiques inguinaux dans le cadre d'une autre intervention	82.89.15 ↔	Résection de resserrlements avec reconstruction plastique lors d'anomalies congénitales de la main
40.54.99 ↔	Excision radicale des ganglions lymphatiques inguinaux, autre	82.89.16 ↔	Transfert d'orteil à doigt
40.59.00 ↔	Excision radicale d'autres ganglions lymphatiques, SAP	86.6B.11 ↔	Greffe autologue de peau d'épaisseur partielle, non étendue, à la tête
40.59.10 ↔	Excision radicale d'autres ganglions lymphatiques, indépendante d'autre intervention, SAP	86.6B.12 ↔	Greffe autologue de peau d'épaisseur partielle, non étendue, au cou
40.59.11 ↔	Excision radicale de ganglions médiastinaux, indépendante d'autre intervention	86.6B.13 ↔	Greffe autologue de peau d'épaisseur partielle, non étendue, à l'épaule et à l'aisselle
40.59.12 ↔	Excision radicale de ganglions péribronchiques, indépendante d'autre intervention	86.6B.14 ↔	Greffe autologue de peau d'épaisseur partielle, non étendue, au bras et au coude
40.59.19 ↔	Excision radicale d'autres ganglions lymphatiques, indépendante d'autre intervention, autre	86.6B.15 ↔	Greffe autologue de peau d'épaisseur partielle, non étendue, à l'avant-bras
40.59.20 ↔	Excision radicale d'autres ganglions lymphatiques dans le cadre d'une autre intervention, SAP	86.6B.17 ↔	Greffe autologue de peau d'épaisseur partielle, non étendue, à la paroi thoracique et au dos
40.59.21 ↔	Excision radicale de ganglions lymphatiques médiastinaux dans le cadre d'une autre intervention	86.6B.18 ↔	Greffe autologue de peau d'épaisseur partielle, non étendue, à l'abdomen et à l'aîne
40.59.22 ↔	Excision radicale de ganglions lymphatiques péribronchiques dans le cadre d'une autre intervention	86.6B.1A ↔	Greffe autologue de peau d'épaisseur partielle, non étendue, aux fesses
40.59.29 ↔	Excision radicale d'autres ganglions lymphatiques dans le cadre d'une autre intervention, autre	86.6B.1B ↔	Greffe autologue de peau d'épaisseur partielle, non étendue, à la cuisse et au genou
40.59.99 ↔	Excision radicale d'autres ganglions lymphatiques, autre	86.6B.1C ↔	Greffe autologue de peau d'épaisseur partielle, non étendue, à la jambe
76.64 ↔	Autre chirurgie orthognathique de la mandibule	86.6B.1D ↔	Greffe autologue de peau d'épaisseur partielle, non étendue, au pied
82.46.00 ↔	Suture de muscle ou de fascia de la main, SAP	86.6B.21 ↔	Greffe autologue de peau d'épaisseur partielle, étendue, à la tête
82.46.10 ↔	Suture de fascia de la main	86.6B.22 ↔	Greffe autologue de peau d'épaisseur partielle, étendue, au cou
82.46.20 ↔	Suture de muscle de la main	86.6B.23 ↔	Greffe autologue de peau d'épaisseur partielle, étendue, à l'épaule et à l'aisselle
82.46.99 ↔	Suture de muscle ou de fascia de la main, autre	86.6B.24 ↔	Greffe autologue de peau d'épaisseur partielle, étendue, au bras et au coude
82.54 ↔	Réinsertion de muscle de la main	86.6B.25 ↔	Greffe autologue de peau d'épaisseur partielle, étendue, à l'avant-bras
82.55 ↔	Autre changement de longueur de muscle ou tendon de main	86.6B.27 ↔	Greffe autologue de peau d'épaisseur partielle, étendue, à la paroi thoracique et au dos
82.56 ↔	Autre transfert ou greffe de tendon de la main	86.6B.28 ↔	Greffe autologue de peau d'épaisseur partielle, étendue, à l'abdomen et à l'aîne
82.58 ↔	Autre transfert ou lambeau musculaire de la main	86.6B.2A ↔	Greffe autologue de peau d'épaisseur partielle, étendue, aux fesses
82.59 ↔	Autre transposition de muscle de la main	86.6B.2B ↔	Greffe autologue de peau d'épaisseur partielle, étendue, à la cuisse et au genou
82.72.00 ↔	Opération plastique de la main avec greffe de muscle ou de fascia, SAP	86.6B.2C ↔	Greffe autologue de peau d'épaisseur partielle, étendue, à la jambe
82.72.10 ↔	Opération plastique avec greffe de muscle ou de fascia, un doigt	86.6B.2D ↔	Greffe autologue de peau d'épaisseur partielle, étendue, au pied
82.72.11 ↔	Opération plastique avec greffe de muscle ou de fascia, autres parties de la main	86.7A.B1 ↔	Plastie en Z, étendue, à la tête
82.72.99 ↔	Opération plastique de la main avec greffe de muscle ou de fascia, autre	86.7A.BD ↔	Plastie en Z, étendue, au pied
82.79 ↔	Opération plastique de main avec autre greffe ou implant	86.7A.BE ↔	Plastie en Z, étendue, autre site
82.82 ↔	Réparation de main en pince de homard	86.7A.D1 ↔	Plastie en W, étendue, à la tête
82.83 ↔	Réparation de macrodactylie	86.7A.DD ↔	Plastie en W, étendue, au pied
82.86.00 ↔	Autre ténoplastie de la main, SAP	86.7A.DE ↔	Plastie en W, étendue, autre site
82.86.10 ↔	Ténoplastie, transfert de tendons fléchisseurs de la main	86.7E.21 ↔	Révision de plastie régionale à lambeau pédiculé, à la tête
		86.7E.26 ↔	Révision de plastie régionale à lambeau pédiculé, à la main

86.7E.2D ↔ Révision de plastie régionale à lambeau pédiculé, au pied	86.83.14 ↔ Réduction de tissu adipeux, main
86.7E.2E ↔ Révision de plastie régionale à lambeau pédiculé, autre site	86.83.1A ↔ Réduction de tissu adipeux, région abdominale
86.7E.31 ↔ Révision de plastie de lambeau pédiculé à distance, à la tête	86.83.1B ↔ Réduction de tissu adipeux, dos et flancs
86.7E.36 ↔ Révision de plastie de lambeau pédiculé à distance, à la main	86.83.1C ↔ Réduction de tissu adipeux, région abdominale, flancs ainsi que dos simultanément
86.7E.3D ↔ Révision de plastie de lambeau pédiculé à distance, au pied	86.83.1D ↔ Réduction de tissu adipeux, région inguino-génitale
86.7E.3E ↔ Révision de plastie de lambeau pédiculé à distance, autre site	86.83.1E ↔ Réduction de tissu adipeux, fesses
86.7E.41 ↔ Révision de plastie à lambeau libre microvascularisé et anastomosé, à la tête	86.83.1F ↔ Réduction de tissu adipeux, cuisses
86.7E.46 ↔ Révision de plastie à lambeau libre microvascularisé et anastomosé, à la main	86.83.1G ↔ Réduction de tissu adipeux, jambe et pied
86.7E.4D ↔ Révision de plastie avec lambeau libre microvascularisé et anastomosé, au pied	86.85.30 ↔ Séparation de syndactylie complète avec plastie de glissement, plastie des extrémités digitales ou reconstruction des ligaments latéraux, main
86.7E.4E ↔ Révision de plastie à lambeau libre microvascularisé et anastomosé, autre site	86.85.40 ↔ Séparation de syndactylie complète avec plastie de glissement, plastie des extrémités digitales ou reconstruction des ligaments latéraux, pied
86.81 ↔ Réparation pour hypotonie faciale	86.85.50 ↔ Résection d'éléments dupliqués dans une syndactylie ou une polydactylie avec reconstruction articulaire, main
86.82 ↔ Rhytidectomie faciale	86.85.60 ↔ Résection d'éléments dupliqués dans une syndactylie ou une polydactylie avec reconstruction articulaire, pied
86.83.11 ↔ Réduction de tissu adipeux, tête et cou	86.85.70 ↔ Correction de polysyndactylie par fusion des éléments dupliqués, main
86.83.12 ↔ Réduction de tissu adipeux, épaule et bras	86.85.80 ↔ Correction de polysyndactylie par fusion des éléments dupliqués, pied
86.83.13 ↔ Réduction de tissu adipeux, avant-bras	

**ADRG J11****Autres interventions sur la peau, le tissu sous-cutané et la glande mammaire**

Au moins un(e) Procédure dans le tableau J11-3

**DRG J11A****Autres interventions sur la peau, le tissu sous-cutané et la glande mammaire, avec diagnostic de complication ou procédure moyennement complexe ou lors de para / tétraplégie ou procédure opératoire complexe**

Diagnostic dans le tableau J11-1 ou au moins un(e) Procédure dans le tableau J11-4 ou diagnostic supplémentaire dans le tableau J11-2 ou Procédures opératoires complexes

**DRG J11B****Autres interventions sur la peau, le tissu sous-cutané et la glande mammaire****Diagnostic J11-1**

A46	Erysipèle	I83.0	Varices ulcérées des membres inférieurs
I70.24	Athérosclérose des artères distales: Type bassin-jambe, avec ulcération	I83.2	Varices des membres inférieurs, avec ulcère et inflammation
I70.25	Athérosclérose des artères distales: Type bassin-jambe, avec gangrène	L97	Ulcère du membre inférieur, non classé ailleurs

**Diagnostic J11-2**

G04.1	Myélopathie associée à un virus lymphotrope des lymphocytes T humains	G82.20	Paraparésie et paraplégie, sans précision: Paraplégie complète aiguë d'origine non traumatique
G82.00	Paraparésie et paraplégie flasque: Paraplégie complète aiguë d'origine non traumatique	G82.21	Paraparésie et paraplégie, sans précision: Paraplégie incomplète aiguë d'origine non traumatique
G82.01	Paraparésie et paraplégie flasque: Paraplégie incomplète aiguë d'origine non traumatique	G82.22	Paraparésie et paraplégie, sans précision: Paraplégie complète chronique
G82.02	Paraparésie et paraplégie flasque: Paraplégie complète chronique	G82.23	Paraparésie et paraplégie, sans précision: Paraplégie incomplète chronique
G82.03	Paraparésie et paraplégie flasque: Paraplégie incomplète chronique	G82.30	Tétraparésie et tétraplégie flasque: Paraplégie complète aiguë d'origine non traumatique
G82.10	Paraparésie et paraplégie spastique: Paraplégie complète aiguë d'origine non traumatique	G82.31	Tétraparésie et tétraplégie flasque: Paraplégie incomplète aiguë d'origine non traumatique
G82.11	Paraparésie et paraplégie spastique: Paraplégie incomplète aiguë d'origine non traumatique	G82.32	Tétraparésie et tétraplégie flasque: Paraplégie complète chronique
G82.12	Paraparésie et paraplégie spastique: Paraplégie complète chronique	G82.33	Tétraparésie et tétraplégie flasque: Paraplégie incomplète chronique
G82.13	Paraparésie et paraplégie spastique: Paraplégie incomplète chronique	G82.40	Tétraparésie et tétraplégie spastique: Paraplégie complète aiguë d'origine non traumatique

G82.41	Tétraparésie et tétraplégie spastique: Paraplégie incomplète aiguë d'origine non traumatique	G82.52	Tétraparésie et tétraplégie, sans précision: Paraplégie complète chronique
G82.42	Tétraparésie et tétraplégie spastique: Paraplégie complète chronique	G82.53	Tétraparésie et tétraplégie, sans précision: Paraplégie incomplète chronique
G82.43	Tétraparésie et tétraplégie spastique: Paraplégie incomplète chronique	G83.5	Locked-in syndrome [syndrome de déafférentation motrice]
G82.50	Tétraparésie et tétraplégie, sans précision: Paraplégie complète aiguë d'origine non traumatique	G93.80	Syndrome apallique
G82.51	Tétraparésie et tétraplégie, sans précision: Paraplégie incomplète aiguë d'origine non traumatique	P11.51	Lésion du rachis et de la moelle épinière due à un traumatisme obstétrical: Avec paraplégie chronique
		P91.80	Syndrome d'enfermement et syndrome apallique chez le nouveau-né

### Procédure J11-3

00.55.00 ↔	Insertion de stent(s) dans vaisseau(x) périphérique(s) à libération de substance médicamenteuse, SAP	04.07.99 ↔	Autre excision ou avulsion de nerf crânien et périphérique, autre
00.55.00 ↔	Insertion de stent(s) dans vaisseau(x) périphérique(s) à libération de substance médicamenteuse, SAP	04.49.00 ↔	Autre lyse d'adhérences ou décompression de nerf ou de ganglion périphérique, SAP
00.55.11 ↔	Insertion de stent(s) dans vaisseau(x) périphérique(s) à libération de substance médicamenteuse, stent(s) à élution médicamenteuse extra-long(s) (>10 cm)	04.49.10 ↔	Autre lyse d'adhérences ou décompression du plexus brachial
00.55.11 ↔	Insertion de stent(s) dans vaisseau(x) périphérique(s) à libération de substance médicamenteuse, stent(s) à élution médicamenteuse extra-long(s) (>10 cm)	04.49.11 ↔	Autre lyse d'adhérences ou décompression de nerf de l'épaule
00.55.99 ↔	Insertion de stent(s) dans vaisseau(x) périphérique(s) à libération de substance médicamenteuse, autre	04.49.12 ↔	Autre lyse d'adhérences ou décompression de nerf du bras
00.55.99 ↔	Insertion de stent(s) dans vaisseau(x) périphérique(s) à libération de substance médicamenteuse, autre	04.49.13 ↔	Autre lyse d'adhérences ou décompression de nerf de la main
00.63 ↔	Insertion percutanée de stent(s) d'artère carotide	04.49.14 ↔	Autre lyse d'adhérences ou décompression du plexus lombo-sacré, de l'aîne et du plancher pelvien
00.63 ↔	Insertion percutanée de stent(s) d'artère carotide	04.49.15 ↔	Autre lyse d'adhérences ou décompression de nerf de la jambe
00.64 ↔	Insertion percutanée de stent(s) dans d'autres artères précérébrales (extracrâniennes)	04.49.16 ↔	Autre lyse d'adhérences ou décompression de nerf du pied
00.64 ↔	Insertion percutanée de stent(s) dans d'autres artères précérébrales (extracrâniennes)	04.49.99 ↔	Autre lyse d'adhérences ou décompression d'autre nerf ou de ganglion périphérique, autre
00.65.00 ↔	Insertion percutanée d'autre(s) stent(s) vasculaire(s) intracrâniens, SAP	06.09.00 ↔	Autre incision du champ thyroïdien, SAP
00.65.00 ↔	Insertion percutanée d'autre(s) stent(s) vasculaire(s) intracrâniens, SAP	06.09.10 ↔	Autre incision du champ thyroïdien, sans autres mesures
00.65.11 ↔	Insertion transluminale percutanée de micro-stent(s) vasculaires intracrâniens	06.09.11 ↔	Autre incision du champ thyroïdien, drainage
00.65.11 ↔	Insertion transluminale percutanée de micro-stent(s) vasculaires intracrâniens	06.09.99 ↔	Autre incision du champ thyroïdien, autre
00.65.99 ↔	Insertion percutanée d'autre(s) stent(s) vasculaire(s) intracrâniens, autre	06.91 ↔	Section de l'isthme de la thyroïde
00.65.99 ↔	Insertion percutanée d'autre(s) stent(s) vasculaire(s) intracrâniens, autre	07.22.00 ↔	Surrénalectomie unilatérale, SAP
00.67.00 ↔	Insertion percutanée de stent(s) dans vaisseau(x) central(aux), SAP	07.22.10 ↔	Surrénalectomie unilatérale, sans ovariectomie
00.67.00 ↔	Insertion percutanée de stent(s) dans vaisseau(x) central(aux), SAP	07.22.11 ↔	Surrénalectomie unilatérale, avec ovariectomie
00.67.10 ↔	Insertion percutanée de stent(s) vasculaire(s) dans la veine cave	07.22.12 ↔	Surrénalectomie unilatérale, ablation de tissu surrénalien résiduel
00.67.10 ↔	Insertion percutanée de stent(s) vasculaire(s) dans la veine cave	07.22.99 ↔	Surrénalectomie unilatérale, autre
00.67.20 ↔	Insertion percutanée de stent(s) vasculaire(s) dans la veine porte	07.3 ↔	Surrénalectomie bilatérale
00.67.20 ↔	Insertion percutanée de stent(s) vasculaire(s) dans la veine porte	07.71 ↔	Exploration de la fosse hypophysaire
00.67.99 ↔	Insertion percutanée de stent(s) dans vaisseau(x) central(aux), autre	07.72 ↔	Incision de l'hypophyse
00.67.99 ↔	Insertion percutanée de stent(s) dans vaisseau(x) central(aux), autre	07.79 ↔	Opération de l'hypophyse, autre
01.15 ↔	Biopsie du crâne	08.09 †↔	Incision de paupière, autre
04.07.40 ↔	Autre excision ou avulsion du plexus brachial	08.20.00 †↔	Excision de lésion de paupière, SAP
04.07.41 ↔	Autre excision ou avulsion de nerf de l'épaule	08.20.10 †↔	Curetage de paupière
04.07.42 ↔	Autre excision ou avulsion de nerf du bras et de la main	08.20.99 †↔	Excision de lésion de la paupière, autre
04.07.43 ↔	Autre excision ou avulsion de nerf du tronc et du membre inférieur	08.21 ↔	Excision de chalazion
		08.25 †↔	Destruction de lésion de la paupière
		08.38 ↔	Correction de rétraction de paupière
		18.01 ↔	Perforation du lobe de l'oreille
		18.02 ↔	Incision du conduit auditif externe
		18.09 ↔	Incision de l'oreille externe, autre
		18.21 ↔	Excision de fistule préauriculaire ou de sinus préauriculaire
		18.29.12 ↔	Excision d'autre lésion de l'oreille externe ou du conduit auditif externe
		18.31 ↔	Excision radicale de lésion de l'oreille externe
		18.9 ↔	Opération de l'oreille externe, autre
		21.72 ↔	Réduction ouverte de fracture du nez
		24.5X.00 ↔	Alvéoloplastie, SAP
		24.5X.10 ↔	Alvéoloplastie avec greffe
		24.5X.99 ↔	Alvéoloplastie, autre

24.91.10 ↔	Plastie vestibulaire	27.63.00 ↔	Révision de réparation de fente palatine, SAP
24.91.11 ↔	Abaissement du plancher buccal	27.63.10 ↔	Révision de réparation de fente palatine par maxilloplastie
24.91.99 ↔	Extension ou approfondissement du sillon buccolabial ou lingual, autre	27.63.11 ↔	Révision de réparation de fente palatine par maxilloplastie et ostéoplastie
25.02 ↔	Biopsie ouverte de la langue	27.63.20 ↔	Révision de réparation de fente palatine, opération secondaire de fente maxillaire
27.1 ↔	Incision du palais	27.63.99 ↔	Révision de réparation de fente palatine, autre
27.21.00 ↔	Biopsie du palais osseux, SAP	27.99 ↔	Opérations de la cavité buccale, autre
27.21.20 ↔	Biopsie ouverte (par incision) du palais osseux	29.12.00 ↔	Biopsie du pharynx, SAP
27.21.99 ↔	Biopsie du palais osseux, autre	29.12.20 ↔	Biopsie ouverte de l'hypopharynx
27.22.00 ↔	Biopsie de la luette et du voile du palais, SAP	29.12.30 ↔	Biopsie ouverte du rhinopharynx
27.22.20 ↔	Biopsie ouverte (par incision) de la luette et du voile du palais	29.12.99 ↔	Biopsie du pharynx, autre
27.22.99 ↔	Biopsie de la luette et du voile du palais, autre	29.2X.00 ↔	Excision de kyste branchiogène ou de vestige de fente branchiale, SAP
27.23.00 ↔	Biopsie de la lèvre, SAP	29.2X.10 ↔	Excision de kyste latéral du cou
27.23.99 ↔	Biopsie de la lèvre, autre	29.2X.11 ↔	Excision de kyste branchiogène ou de vestige de fente branchiale, intervention secondaire
27.24.00 ↔	Biopsie de la bouche, structure non précisée, SAP	29.2X.20 ↔	Opération de vestiges de conduit branchial, SAP
27.24.20 ↔	Biopsie ouverte (par incision) de la muqueuse de la joue, du plancher buccal et d'autres structures de la cavité buccale	29.2X.21 ↔	Opération de vestiges de conduit branchial, intervention secondaire
27.24.99 ↔	Biopsie de la bouche, structure non précisée, autre	29.2X.99 ↔	Excision de kyste branchiogène ou de vestige de fente branchiale, autre
27.42 ↔	Excision large de lésion de la lèvre	29.52 ↔	Fermeture de fistule de fente branchiale
27.43.00 ↔	Autre excision de lésion ou de tissu de la lèvre, SAP	31.72 ↔	Fermeture de fistule externe de la trachée
27.43.10 ↔	Autre excision de lésion ou tissu de la lèvre, excision locale	33.33 ↔	Pneumopéritoine pour collapsus du poumon
27.43.99 ↔	Autre excision de lésion ou de tissu de la lèvre, autre	33.42 ↔	Fermeture de fistule bronchique
27.44.00 ↔	Excision radicale de lésion de la lèvre, SAP	34.03 ↔	Réouverture de thoracotomie
27.44.11 ↔	Excision radicale de lésion cutanée de la lèvre, sans greffe ou transposition de peau	34.06 ↔	Drainage de la cavité pleurale par voie thoroscopique
27.44.20 ↔	Excision radicale de lésion cutanée de la lèvre, avec greffe ou transposition de peau	34.21.00 ↔	Thoracoscopie transpleurale, SAP
27.44.99 ↔	Excision radicale de lésion de la lèvre, autre	34.21.10 ↔	Thoracoscopie transpleurale, première intervention
27.49.00 ↔	Autre excision de la bouche, SAP	34.21.20 ↔	Thoracoscopie transpleurale, réintervention
27.49.10 ↔	Excision de la joue	34.21.99 ↔	Thoracoscopie transpleurale, autre
27.49.11 ↔	Excision du plancher buccal	34.23.20 ↔	Biopsie ouverte de la paroi thoracique
27.49.99 ↔	Autre excision de la bouche, autre	34.3X.00 ↔	Excision ou destruction de lésion ou de tissu du médiastin, SAP
27.54.00 ↔	Réparation de fente labiale (congénitale), SAP	34.3X.10 ↔	Excision de lésion ou de tissu du médiastin
27.54.10 ↔	Chéiloplastie de fente labiale (congénitale)	34.3X.20 ↔	Résection de lésion ou de tissu du médiastin, SAP
27.54.11 ↔	Opération secondaire de fente labiale (congénitale)	34.3X.21 ↔	Résection de lésion ou de tissu du médiastin, sans résection d'organe médiastinal
27.54.99 ↔	Réparation de fente labiale (congénitale), autre	34.3X.22 ↔	Résection de lésion ou de tissu du médiastin, avec résection du poumon ou de la paroi thoracique
27.57.10 ↔	Attachement de greffon libre microvascularisé et anastomosé à la lèvre et à la bouche	34.3X.23 ↔	Résection de lésion ou de tissu du médiastin, avec résection partielle du péricarde
27.57.11 ↔	Attachement de lambeau pédiculé à la lèvre et à la bouche	34.3X.24 ↔	Résection de lésion ou de tissu du médiastin, avec endoprothèse vasculaire
27.57.99 ↔	Attachement de lambeau pédiculé ou libre à la lèvre et à la bouche, autre	34.3X.25 ↔	Résection de lésion ou de tissu du médiastin, avec résection pulmonaire et endoprothèse vasculaire
27.58 ↔	Révision de lambeau pédiculé ou libre ou de greffe de peau libre à la lèvre et à la bouche	34.3X.26 ↔	Résection de lésion ou de tissu du médiastin, avec résection pulmonaire et résection partielle du péricarde
27.59.20 ↔	Couverture non étendue de tissu mou par des kératinocytes obtenus en culture, lèvre	34.3X.27 ↔	Résection de lésion ou de tissu du médiastin, avec résection partielle du péricarde et endoprothèse vasculaire
27.59.21 ↔	Couverture étendue de tissu mou par des kératinocytes obtenus en culture, lèvre	34.3X.28 ↔	Résection de lésion ou de tissu du médiastin, avec résection partielle du poumon et du péricarde et endoprothèse vasculaire
27.59.30 ↔	Couverture temporaire, non étendue, de tissu mou par plusieurs techniques combinées, lèvre	34.3X.29 ↔	Résection de lésion ou de tissu du médiastin, autre
27.59.31 ↔	Couverture temporaire, étendue, de tissu mou par plusieurs techniques combinées, lèvre	34.3X.30 ↔	Destruction de lésion ou de tissu du médiastin
27.59.40 ↔	Autre réparation plastique de la lèvre et de la bouche avec attachement de greffon libre microvascularisé et anastomosé	34.3X.99 ↔	Excision ou destruction de lésion ou de tissu du médiastin, autre
27.59.41 ↔	Autre réparation plastique de la lèvre et de la bouche avec lambeau pédiculé distal	34.4X.00 ↔	Excision ou destruction de lésion de la paroi thoracique, SAP
27.59.60 ↔	Insertion d'expandeur tissulaire au niveau de la lèvre	34.4X.10 ↔	Excision de lésion de la paroi thoracique
27.59.99 ↔	Autre réparation plastique de la lèvre et de la bouche, autre	34.4X.20 ↔	Résection partielle de lésion de la paroi thoracique, SAP
27.62.00 ↔	Correction de fente palatine, SAP	34.4X.21 ↔	Résection partielle de lésion de la paroi thoracique, sans réparation
27.62.10 ↔	Réparation plastique primaire du palais osseux, sans greffe osseuse	34.4X.22 ↔	Résection partielle de lésion de la paroi thoracique, avec réparation
27.62.11 ↔	Réparation plastique primaire du palais osseux, avec greffe osseuse		
27.62.20 ↔	Réparation plastique secondaire du palais osseux, sans greffe osseuse		
27.62.99 ↔	Correction de fente palatine, autre		

34.4X.30 ↔ Résection de lésion de la paroi thoracique, résection complète du sternum, SAP	37.99.20 ↔ Opérations d'anomalies congénitales du cœur, SAP
34.4X.31 ↔ Résection de lésion de la paroi thoracique, résection complète du sternum, sans réparation	37.99.29 ↔ Opérations d'anomalies congénitales du cœur, autre
34.4X.32 ↔ Résection de lésion de la paroi thoracique, résection complète du sternum, avec réparation	37.99.30 ↔ Ligature d'oreillette
34.71 ↔ Suture de lacération de la paroi thoracique	37.99.80 ↔ Réopération du cœur et du péricarde
34.72 ↔ Fermeture de thoracotomie	37.99.99 ↔ Autres opérations du cœur et du péricarde, autre
34.73 ↔ Fermeture d'autres fistules thoraciques	37.9A.12 ↔ Enlèvement ou révision d'un système de modulation du myocarde (CCM)
34.79.00 ↔ Autre réparation de la paroi thoracique, SAP	38.21 ↔ Biopsie de vaisseau sanguin
34.79.10 ↔ Autre réparation de la paroi thoracique, fermeture secondaire de thoracotomie, SAP	39.25.00 ↔ Pontage aorto-iliaco-fémoral, SAP
34.79.11 ↔ Autre réparation de la paroi thoracique, fermeture secondaire de thoracotomie, par fil	39.25.10 ↔ Pontage aorto-iliaco-fémoral, aortique, SAP
34.79.12 ↔ Autre réparation de la paroi thoracique, fermeture secondaire de thoracotomie, par plaque	39.25.11 ↔ Pontage aorto-iliaque
34.79.19 ↔ Autre réparation de la paroi thoracique, fermeture secondaire de thoracotomie, autre	39.25.12 ↔ Pontage aorto-fémoral
34.79.20 ↔ Autre réparation chirurgicale ouverte de la paroi thoracique, stabilisation, SAP	39.25.13 ↔ Pontage aorto-poplité
34.79.21 ↔ Autre réparation chirurgicale ouverte de la paroi thoracique, stabilisation, par fil	39.25.14 ↔ Pontage aorto-crural
34.79.22 ↔ Autre réparation chirurgicale ouverte de la paroi thoracique, stabilisation, par plaque	39.25.19 ↔ Pontage aorto-iliaco-fémoral, aortique, autre
34.79.29 ↔ Autre réparation chirurgicale ouverte de la paroi thoracique, stabilisation, autre	39.25.20 ↔ Pontage iliaco-fémoral, SAP
34.79.30 ↔ Autre réparation de la paroi thoracique, réduction ouverte de fracture sternale, SAP	39.25.21 ↔ Pontage ilio-iliaque
34.79.31 ↔ Autre réparation de la paroi thoracique, réduction ouverte de fracture sternale, par fil	39.25.22 ↔ Pontage ilio-fémoral
34.79.32 ↔ Autre réparation de la paroi thoracique, réduction ouverte de fracture sternale, par plaque	39.25.23 ↔ Pontage ilio-poplité
34.79.39 ↔ Autre réparation de la paroi thoracique, réduction ouverte de fracture sternale, autre	39.25.24 ↔ Pontage ilio-crural
34.79.40 ↔ Autre réparation de la paroi thoracique, plastie et greffe osseuses	39.25.29 ↔ Pontage iliaco-fémoral, autre
34.79.99 ↔ Autre réparation de la paroi thoracique, autre	39.25.30 ↔ Pontage par le trou obturateur (extra-anatomique)
34.85 ↔ Implantation d'un stimulateur diaphragmatique	39.25.99 ↔ Pontage aorto-iliaco-fémoral, autre
34.89.00 ↔ Autres opérations du diaphragme, SAP	39.27.00 ↔ Fistule artério-veineuse pour hémodialyse, SAP
34.89.10 ↔ Autres opérations du diaphragme, incision du diaphragme	39.27.09 ↔ Fistule artério-veineuse pour hémodialyse, autre
34.89.99 ↔ Autres opérations du diaphragme, autre	39.27.10 ↔ Mise en place d'une fistule artério-veineuse pour hémodialyse
37.31.00 ↔ Péricardectomie, SAP	39.27.11 ↔ Mise en place d'une fistule artério-veineuse avec matériel allogène ou alloplastique pour hémodialyse
37.31.10 ↔ Péricardectomie partielle	39.27.12 ↔ Mise en place d'une fistule AV à l'aide d'une prothèse hybride à deux composants, implantation transluminale percutanée du composant veineux, ainsi qu'implantation du greffon artériel par chirurgie ouverte
37.31.20 ↔ Péricardectomie totale	39.29.00 ↔ Autre pontage ou shunt vasculaire (périphérique), SAP
37.31.30 ↔ Excision d'adhérences du péricarde	39.29.10 ↔ Pontage ou shunt vasculaire d'artères de membre inférieur, SAP
37.31.99 ↔ Péricardectomie, autre	39.29.11 ↔ Shunt ou pontage vasculaire fémoro-fémoral
37.79 ↔ Révision ou déplacement de poche de dispositif cardiaque	39.29.12 ↔ Shunt ou pontage vasculaire fémoro-poplité
37.8B.00 ↔ Enlèvement de pacemaker permanent, SAP	39.29.13 ↔ Shunt ou pontage vasculaire fémoro-crural
37.8B.11 ↔ Enlèvement de pacemaker à chambre unique	39.29.14 ↔ Shunt ou pontage vasculaire fémoro-pédieux
37.8B.21 ↔ Enlèvement de pacemaker à double chambre sans stimulation antitachycardique	39.29.15 ↔ Shunt ou pontage vasculaire poplitéo-crural ou poplitéo-pédieux
37.8B.22 ↔ Enlèvement de pacemaker à double chambre avec stimulation antitachycardique	39.29.16 ↔ Pontage ou shunt vasculaire d'artères de la jambe et du pied
37.8B.31 ↔ Enlèvement de pacemaker à resynchronisation (CRT-P)	39.29.19 ↔ Pontage ou shunt vasculaire d'artères de membre inférieur, autre
37.8B.41 ↔ Enlèvement de pacemaker transveineux sans sonde	39.29.20 ↔ Pontage ou shunt vasculaire d'artères de membre supérieur
37.8B.99 ↔ Enlèvement de pacemaker permanent, autre	39.29.30 ↔ Autre pontage ou shunt vasculaire (périphérique), extra-anatomique, SAP
37.8D ↔ Enlèvement d'enregistreur d'événements	39.29.31 ↔ Shunt ou pontage vasculaire sous-clavio-fémoral
37.8F.00 ↔ Enlèvement de cardiovertteur ou défibrillateur, SAP	39.29.32 ↔ Shunt ou pontage vasculaire axillo-fémoral
37.8F.11 ↔ Enlèvement de défibrillateur à chambre unique	39.29.33 ↔ Pontage croisé fémoro-fémoral
37.8F.12 ↔ Enlèvement de défibrillateur à double chambre	39.29.39 ↔ Autre pontage ou shunt vasculaire (périphérique), extra-anatomique, autre
37.8F.21 ↔ Enlèvement de défibrillateur à resynchronisation (CRT-D)	39.29.40 ↔ Shunt ou pontage vasculaire de veines
37.8F.22 ↔ Enlèvement de défibrillateur à chambre unique avec capteur auriculaire	39.29.80 ↔ Shunt peropératoire temporaire, SAP
37.8F.31 ↔ Enlèvement d'un système sous-cutané de défibrillation	39.29.81 ↔ Shunt peropératoire temporaire, artério-artériel
37.8F.99 ↔ Enlèvement de cardiovertteur ou défibrillateur, autre	39.29.82 ↔ Shunt peropératoire temporaire, artério-veineux
37.99.00 ↔ Autres opérations du cœur et du péricarde, SAP	39.29.89 ↔ Shunt peropératoire temporaire, autre
	39.29.99 ↔ Autre pontage ou shunt vasculaire (périphérique), autre
	39.42.11 ↔ Ablation lors du remplacement de shunt artério-veineux pour hémodialyse
	39.42.12 ↔ Révision sans remplacement de shunt artério-veineux pour hémodialyse
	39.43 ↔ Fermeture de shunt artério-veineux pour hémodialyse
	39.49.30 ↔ Remplacement de conduit cardiaque

39.50.00 ↔	Angioplastie ou athérectomie d'autre(s) vaisseau(x) non-coronaire(s), SAP	39.59.89 ↔	Autre réparation de vaisseaux de membre inférieur, autre
39.50.10 ↔	Angioplastie ou athérectomie d'autre(s) vaisseau(x) non-coronaire(s) par ballonnet, SAP	39.59.90 ↔	Autre réparation de vaisseau, plastie de valves veineuses
39.50.11 ↔	Angioplastie ou athérectomie d'autre(s) vaisseau(x) non-coronaire(s) par ballonnet simple	39.71.00 ↔	Implantation endovasculaire d'une greffe dans l'aorte abdominale, SAP
39.50.12 ↔	Angioplastie ou athérectomie d'autre(s) vaisseau(x) non-coronaire(s) par ballonnet à lames	39.71.10 ↔	Implantation endovasculaire d'une greffe dans l'aorte abdominale, aorto-iliaque, sans fenestration ni bras latéral
39.50.13 ↔	Angioplastie ou athérectomie d'autre(s) vaisseau(x) non-coronaire(s) par ballonnet de cryoplastie	39.71.11 ↔	Implantation endovasculaire d'une greffe dans l'aorte abdominale, aorto-iliaque, avec fenestration ou bras latéral
39.50.14 ↔	Angioplastie ou athérectomie d'autre(s) vaisseau(x) non-coronaire(s) par ballonnet à élution médicamenteuse	39.71.12 ↔	Implantation endovasculaire d'une greffe dans l'aorte abdominale, prothèse de bifurcation aorto-bi-iliaque, sans fenestration ni bras latéral
39.50.19 ↔	Angioplastie ou athérectomie d'autre(s) vaisseau(x) non-coronaire(s) par autre ballonnet	39.71.13 ↔	Implantation endovasculaire d'une greffe dans l'aorte abdominale, prothèse de bifurcation aorto-bi-iliaque, avec fenestration ou bras latéral
39.50.20 ↔	Angioplastie par laser à lame d'autre(s) vaisseau(x) non-coronaire(s)	39.71.14 ↔	Implantation endovasculaire d'une greffe dans l'aorte abdominale, prothèse tubulaire, aortique, sans fenestration ni bras latéral
39.50.21 ↔	Angioplastie, thrombectomie d'autre(s) vaisseau(x) non-coronaire(s)	39.71.15 ↔	Implantation endovasculaire d'une greffe dans l'aorte abdominale, prothèse tubulaire, aortique, avec fenestration ou bras latéral
39.50.99 ↔	Angioplastie ou athérectomie d'autre(s) vaisseau(x) non-coronaire(s), autre	39.71.16 ↔	Implantation endovasculaire de greffe dans l'aorte abdominale, aorto-iliaque, technique de greffe parallèle
39.52.99 ↔	Autre réparation d'anévrisme, autre	39.71.17 ↔	Implantation endovasculaire de greffe dans l'aorte abdominale, aorto-bi-iliaque, technique de greffe parallèle
39.55 ↔	Réimplantation de vaisseau rénal aberrant	39.71.18 ↔	Implantation endovasculaire de greffe dans l'aorte abdominale, aortique, technique de greffe parallèle
39.59.10 ↔	Transposition d'artères, SAP	39.71.99 ↔	Implantation endovasculaire d'une greffe dans l'aorte abdominale, autre
39.59.30 ↔	Autre réparation de vaisseaux de la tête et du cou, SAP	39.72.00 ↔	Réparation ou occlusion endovasculaire des vaisseaux de la tête et du cou, SAP
39.59.31 ↔	Autre réparation de vaisseaux intracrâniens	39.72.10 ↔	Embolisation sélective de vaisseaux intracrâniens, SAP
39.59.32 ↔	Autre réparation d'artère vertébrale extracrânienne	39.72.11 ↔	Embolisation sélective de vaisseaux intracrâniens, avec particules ou spires métalliques
39.59.33 ↔	Autre réparation d'artères extracrâniennes de la tête et du cou, autre	39.72.12 ↔	Embolisation sélective de vaisseaux intracrâniens, avec liquides embolisants, ballonnets détachables ou filtres (parapluie)
39.59.34 ↔	Autre réparation de la veine jugulaire	39.72.13 ↔	Embolisation sélective de vaisseaux intracrâniens par flow-diverter
39.59.39 ↔	Autre réparation de vaisseaux de la tête et du cou, autre	39.72.14 ↔	Embolisation sélective de vaisseaux intracrâniens, avec matériel embolisant adhésif
39.59.40 ↔	Autre réparation de vaisseaux de membre supérieur, SAP	39.72.19 ↔	Embolisation sélective de vaisseaux intracrâniens, autre
39.59.41 ↔	Autre réparation d'artères de membre supérieur	39.72.20 ↔	Embolisation sélective de vaisseaux extracrâniens de la tête et du cou, SAP
39.59.42 ↔	Autre réparation de la veine sous-clavière, de la veine axillaire et de la veine brachio-céphalique	39.72.21 ↔	Embolisation sélective de vaisseaux extracrâniens de la tête et du cou, avec particules ou spires métalliques
39.59.48 ↔	Autre réparation d'autres veines profondes du membre supérieur	39.72.22 ↔	Embolisation sélective de vaisseaux extracrâniens de la tête et du cou avec liquides embolisants, ballonnets détachables ou filtres (parapluie)
39.59.49 ↔	Autre réparation de vaisseaux de membre supérieur, autre	39.72.24 ↔	Embolisation sélective de vaisseaux extracrâniens de la tête et du cou, avec matériel embolisant adhésif
39.59.50 ↔	Autre réparation de vaisseaux thoraciques, SAP	39.72.29 ↔	Embolisation sélective de vaisseaux extracrâniens de la tête et du cou, autre
39.59.51 ↔	Autre réparation de l'aorte thoracique	39.72.30 ↔	Embolisation transluminale percutanée de malformation vasculaire par microcathéter, SAP
39.59.52 ↔	Autre réparation de l'artère pulmonaire	39.72.31 ↔	Embolisation transluminale percutanée de malformation vasculaire par microcathéter, utilisation d'un microcathéter
39.59.53 ↔	Autre réparation d'artères thoraciques, autre	39.72.32 ↔	Embolisation transluminale percutanée de malformation vasculaire par microcathéter, utilisation de deux microcathéters
39.59.54 ↔	Autre réparation de la veine pulmonaire		
39.59.55 ↔	Autre réparation de la veine cave supérieure		
39.59.59 ↔	Autre réparation de vaisseaux thoraciques, autre		
39.59.60 ↔	Autre réparation d'artères abdominales, SAP		
39.59.61 ↔	Autre réparation de l'aorte abdominale		
39.59.62 ↔	Autre réparation du tronc coeliaque		
39.59.63 ↔	Autre réparation de l'artère gastrique		
39.59.64 ↔	Autre réparation de l'artère hépatique		
39.59.65 ↔	Autre réparation de l'artère splénique		
39.59.66 ↔	Autre réparation de l'artère rénale		
39.59.67 ↔	Autre réparation de l'artère mésentérique		
39.59.68 ↔	Autre réparation de l'artère iliaque		
39.59.69 ↔	Autre réparation d'artères abdominales, autre		
39.59.70 ↔	Autre réparation de veines abdominales, SAP		
39.59.71 ↔	Autre réparation de la veine cave inférieure		
39.59.72 ↔	Autre réparation de la veine iliaque		
39.59.79 ↔	Autre réparation de veines abdominales, autre		
39.59.80 ↔	Autre réparation de vaisseaux de membre inférieur, SAP		
39.59.81 ↔	Autre réparation d'artères de membre inférieur		
39.59.82 ↔	Autre réparation de la veine fémorale		
39.59.83 ↔	Autre réparation de la veine poplitée		
39.59.88 ↔	Autre réparation d'autres veines profondes du membre inférieur		



- 39.72.33 ↔ Embolisation transluminale percutanée de malformation vasculaire par microcathéter, utilisation de trois microcathéters
- 39.72.34 ↔ Embolisation transluminale percutanée de malformation vasculaire par microcathéter, utilisation de quatre microcathéters
- 39.72.35 ↔ Embolisation transluminale percutanée de malformation vasculaire par microcathéter, utilisation de cinq microcathéters
- 39.72.36 ↔ Embolisation transluminale percutanée de malformation vasculaire par microcathéter, utilisation de 6 microcathéters et plus
- 39.72.99 ↔ Réparation ou occlusion endovasculaire des vaisseaux de la tête et du cou, autre
- 39.73.00 ↔ Implantation endovasculaire de greffe sur l'aorte thoracique, SAP
- 39.73.09 ↔ Implantation endovasculaire de greffe sur l'aorte thoracique, autre
- 39.73.10 ↔ Implantation endovasculaire de greffe sur l'aorte thoracique, sans fenestration ni bras latéral
- 39.73.11 ↔ Implantation endovasculaire de greffe sur l'aorte thoracique, avec fenestration ou bras latéral
- 39.73.12 ↔ Implantation endovasculaire de greffe dans l'aorte thoracique, technique de greffe parallèle
- 39.73.20 ↔ Implantation endovasculaire de greffe sur l'aorte thoraco-abdominale
- 39.73.21 ↔ Implantation endovasculaire de greffe dans l'aorte thoraco-abdominale, technique de greffe parallèle
- 39.75.01 ↔ Intervention vasculaire percutanée transluminale, autres vaisseaux, ablation de corps étranger par cathéter d'extraction, à panier, etc.
- 39.75.10 ↔ Intervention vasculaire transluminale percutanée, autres vaisseaux, emploi de systèmes de cathéters pour recanalisation d'obstructions totales
- 39.75.11 ↔ Intervention vasculaire transluminale percutanée, autres vaisseaux, thrombectomie à lame rotative
- 39.75.12 ↔ Intervention vasculaire transluminale percutanée, autres vaisseaux, angioplastie au laser
- 39.75.13 ↔ Intervention vasculaire transluminale percutanée, autres vaisseaux, emploi de système anti-embolique (vaisseaux périphériques ou viscéraux)
- 39.75.14 ↔ Intervention vasculaire transluminale percutanée, autres vaisseaux, athérectomie
- 39.75.15 ↔ Intervention vasculaire transluminale percutanée, autres vaisseaux, thrombolyse sélective
- 39.75.16 ↔ Intervention vasculaire transluminale percutanée, autres vaisseaux, thrombolyse sélective, assistance échographique
- 39.75.30 ↔ Augmentation de la perfusion cérébrale par clampage endoaortique partiel à ballonnet
- 39.76.50 ↔ Thrombolyse percutanée sélective de vaisseaux extracrâniens de la tête et du cou
- 39.76.70 ↔ Extraction endovasculaire percutanée de corps étranger de vaisseaux extracrâniens de la tête et du cou
- 39.77.50 ↔ Thrombolyse percutanée sélective de vaisseau(x) intracrânien(s)
- 39.77.70 ↔ Extraction endovasculaire percutanée de corps étranger de vaisseau(x) intracrânien(s)
- 39.79.11 ↔ Implantation endovasculaire de greffe, vaisseaux viscéraux
- 39.79.12 ↔ Implantation endovasculaire de greffe, vaisseaux du bassin
- 39.79.13 ↔ Implantation endovasculaire de greffe, vaisseaux abdominaux
- 39.79.14 ↔ Implantation endovasculaire de greffe, vaisseaux du bassin, technique de greffe parallèle
- 39.79.19 ↔ Implantation endovasculaire de greffe, autres vaisseaux, autre
- 39.79.21 ↔ Embolisation ou occlusion par coils, vaisseaux du membre supérieur
- 39.79.22 ↔ Embolisation ou occlusion par coils, aorte
- 39.79.24 ↔ Embolisation ou occlusion par coils, vaisseaux thoraciques
- 39.79.25 ↔ Embolisation ou occlusion par coils, vaisseaux viscéraux
- 39.79.26 ↔ Embolisation ou occlusion par coils, vaisseaux abdominaux
- 39.79.27 ↔ Embolisation ou occlusion par coils, vaisseaux du membre inférieur
- 39.79.28 ↔ Embolisation ou occlusion par coils, vaisseaux rachidiens
- 39.79.29 ↔ Embolisation ou occlusion par coils, autres vaisseaux, autre
- 39.79.30 ↔ Embolisation sélective par liquides embolisants, autres vaisseaux, SAP
- 39.79.31 ↔ Embolisation sélective par liquides embolisants, vaisseaux du membre supérieur
- 39.79.32 ↔ Embolisation sélective par liquides embolisants, aorte
- 39.79.34 ↔ Embolisation sélective par liquides embolisants, vaisseaux thoraciques
- 39.79.35 ↔ Embolisation sélective par liquides embolisants, vaisseaux viscéraux
- 39.79.36 ↔ Embolisation sélective par liquides embolisants, vaisseaux abdominaux
- 39.79.37 ↔ Embolisation sélective par liquides embolisants, vaisseaux du membre inférieur
- 39.79.38 ↔ Embolisation sélective par liquides embolisants, vaisseaux rachidiens
- 39.79.39 ↔ Embolisation sélective par liquides embolisants, autres vaisseaux, autre
- 39.79.40 ↔ Embolisation sélective par ballonnets détachables, autres vaisseaux, SAP
- 39.79.41 ↔ Embolisation sélective par ballonnets détachables, vaisseaux du membre supérieur
- 39.79.42 ↔ Embolisation sélective par ballonnets détachables, aorte
- 39.79.44 ↔ Embolisation sélective par ballonnets détachables, vaisseaux thoraciques
- 39.79.45 ↔ Embolisation sélective par ballonnets détachables, vaisseaux viscéraux
- 39.79.46 ↔ Embolisation sélective par ballonnets détachables, vaisseaux abdominaux
- 39.79.47 ↔ Embolisation sélective par ballonnets détachables, vaisseaux rachidiens
- 39.79.48 ↔ Embolisation sélective par ballonnets détachables, vaisseaux du membre inférieur
- 39.79.49 ↔ Embolisation sélective par ballonnets détachables, autres vaisseaux, autre
- 39.79.50 ↔ Embolisation sélective par filtres (parapluie), autres vaisseaux, SAP
- 39.79.51 ↔ Embolisation sélective par filtres (parapluie), vaisseaux du membre supérieur
- 39.79.52 ↔ Embolisation sélective par filtres (parapluie), aorte
- 39.79.54 ↔ Embolisation sélective par filtres (parapluie), vaisseaux thoraciques
- 39.79.55 ↔ Embolisation sélective par filtres (parapluie), vaisseaux viscéraux
- 39.79.56 ↔ Embolisation sélective par filtres (parapluie), vaisseaux abdominaux
- 39.79.57 ↔ Embolisation sélective par filtres (parapluie), vaisseaux du membre inférieur
- 39.79.58 ↔ Embolisation sélective par filtres (parapluie), vaisseaux rachidiens
- 39.79.59 ↔ Embolisation sélective par filtres (parapluie), autres vaisseaux, autre
- 39.79.60 ↔ Embolisation sélective par particules, autres vaisseaux, SAP
- 39.79.61 ↔ Embolisation sélective par particules, vaisseaux du membre supérieur
- 39.79.62 ↔ Embolisation sélective par particules, aorte

39.79.64 ↔ Embolisation sélective par particules, vaisseaux thoraciques	39.90.14 ↔ Insertion de stent(s) dans des vaisseaux non cardiaques, stents à grand lumen, couverts
39.79.65 ↔ Embolisation sélective par particules, vaisseaux viscéraux	39.90.15 ↔ Insertion de stent(s) dans des vaisseaux non cardiaques, stents couverts (stentgrafts) dans des vaisseaux sans anévrisme
39.79.66 ↔ Embolisation sélective par particules, vaisseaux abdominaux	39.90.15 ↔ Insertion de stent(s) dans des vaisseaux non cardiaques, stents couverts (stentgrafts) dans des vaisseaux sans anévrisme
39.79.67 ↔ Embolisation sélective par particules, vaisseaux du membre inférieur	39.90.16 ↔ Insertion de stent(s) dans des vaisseaux non cardiaques, stents couverts à surface bioactive
39.79.68 ↔ Embolisation sélective par particules, vaisseaux rachidiens	39.90.16 ↔ Insertion de stent(s) dans des vaisseaux non cardiaques, stents couverts à surface bioactive
39.79.69 ↔ Embolisation sélective par particules, autres vaisseaux, autre	39.90.17 ↔ Insertion de stent(s) vasculaire(s) périphérique(s), stent(s) multicouches
39.79.70 ↔ Fermeture d'artères par cathéter au laser, autres vaisseaux, SAP	39.90.17 ↔ Insertion de stent(s) vasculaire(s) périphérique(s), stent(s) multicouches
39.79.71 ↔ Fermeture d'artères par cathéter au laser, artères du membre supérieur	39.90.18 ↔ Insertion de stent(s) auto-expansible(s) de vaisseaux veineux périphériques
39.79.72 ↔ Fermeture d'artères par cathéter au laser, aorte	39.90.18 ↔ Insertion de stent(s) auto-expansible(s) de vaisseaux veineux périphériques
39.79.74 ↔ Fermeture d'artères par cathéter au laser, vaisseaux thoraciques	39.90.31 ↔ Insertion de stent(s) nus extra-long(s) (>10 cm) dans des vaisseaux non cardiaques
39.79.75 ↔ Fermeture d'artères par cathéter au laser, vaisseaux du membre inférieur	39.90.31 ↔ Insertion de stent(s) nus extra-long(s) (>10 cm) dans des vaisseaux non cardiaques
39.79.76 ↔ Fermeture d'artères par cathéter au laser, vaisseaux viscéraux	39.90.32 ↔ Insertion de stent(s) couverts extra-longs (>10 cm) dans des vaisseaux non cardiaques
39.79.77 ↔ Fermeture d'artères par cathéter au laser, vaisseaux abdominaux	39.90.32 ↔ Insertion de stent(s) couverts extra-longs (>10 cm) dans des vaisseaux non cardiaques
39.79.79 ↔ Fermeture d'artères par cathéter au laser, autres vaisseaux, autre	39.90.33 ↔ Insertion de stent(s) auto-expansible(s) extra-long(s) de vaisseaux veineux périphériques (>10 cm)
39.79.80 ↔ Fermeture d'artères par cathéter à radiofréquence, autres vaisseaux, SAP	39.90.33 ↔ Insertion de stent(s) auto-expansible(s) extra-long(s) de vaisseaux veineux périphériques (>10 cm)
39.79.81 ↔ Fermeture d'artères par cathéter à radiofréquence, artères du membre supérieur	39.9A.11 ↔ Implantation ou remplacement d'un système de cathéter à demeure totalement implantable
39.79.82 ↔ Fermeture d'artères par cathéter à radiofréquence, aorte	40.0 ↔ Incision de structures lymphatiques
39.79.84 ↔ Fermeture d'artères par cathéter à radiofréquence, vaisseaux thoraciques	40.11.10 ↔ Biopsie ouverte (par incision) de ganglion lymphatique médiastinal, para-aortique, iliaque ou pelvien
39.79.85 ↔ Fermeture d'artères par cathéter à radiofréquence, vaisseaux du membre inférieur	40.11.11 ↔ Biopsie ouverte (par incision) de ganglion lymphatique cervical, supraclaviculaire, axillaire ou inguinal
39.79.86 ↔ Fermeture d'artères par cathéter à radiofréquence, vaisseaux viscéraux	40.21.00 ↔ Excision de ganglion lymphatique cervical profond, SAP
39.79.87 ↔ Fermeture d'artères par cathéter à radiofréquence, vaisseaux abdominaux	40.21.10 ↔ Excision de ganglions et vaisseaux lymphatiques isolés, ganglion cervical non marqué
39.79.89 ↔ Fermeture d'artères par cathéter à radiofréquence, autres vaisseaux, autre	40.21.11 ↔ Excision de ganglions et vaisseaux lymphatiques isolés, ganglion cervical marqué à l'aide d'un radio-isotope ou d'un colorant (lymphadénectomie de ganglion sentinelle)
39.90.00 ↔ Insertion de stent(s) dans un/des vaisseau(x) périphérique(s) sans libération de substance médicamenteuse, SAP	40.21.99 ↔ Excision de ganglion lymphatique cervical profond, autre
39.90.00 ↔ Insertion de stent(s) dans un/des vaisseau(x) périphérique(s) sans libération de substance médicamenteuse, SAP	40.22.00 ↔ Excision de ganglion lymphatique mammaire interne, SAP
39.90.09 ↔ Insertion de stent(s) vasculaire(s) périphérique(s) sans libération de substance médicamenteuse, autre	40.22.10 ↔ Excision de ganglion lymphatique mammaire interne, par thoracoscopie
39.90.09 ↔ Insertion de stent(s) vasculaire(s) périphérique(s) sans libération de substance médicamenteuse, autre	40.22.20 ↔ Excision chirurgicale ouverte de ganglion lymphatique mammaire interne
39.90.10 ↔ Insertion de stent(s) dans des vaisseaux non cardiaques, stents nus	40.22.99 ↔ Excision de ganglion lymphatique mammaire interne, autre
39.90.10 ↔ Insertion de stent(s) dans des vaisseaux non cardiaques, stents nus	40.23.00 ↔ Excision de ganglion lymphatique axillaire, SAP
39.90.11 ↔ Insertion de stent(s) dans des vaisseaux non cardiaques, stents biorésorbables	40.23.10 ↔ Excision de ganglion lymphatique axillaire, non marqué
39.90.11 ↔ Insertion de stent(s) dans des vaisseaux non cardiaques, stents biorésorbables	40.23.11 ↔ Excision de ganglion lymphatique axillaire marqué à l'aide d'un radio-isotope ou d'un colorant (lymphadénectomie de ganglion sentinelle)
39.90.12 ↔ Insertion de stent(s) dans des vaisseaux non cardiaques, stents à grand lumen, SAP	40.23.99 ↔ Excision de ganglion lymphatique axillaire, autre
39.90.12 ↔ Insertion de stent(s) dans des vaisseaux non cardiaques, stents à grand lumen, SAP	40.24.00 ↔ Excision de ganglion lymphatique inguinal, SAP
39.90.13 ↔ Insertion de stent(s) dans des vaisseaux non cardiaques, stents à grand lumen, non couverts	40.24.10 ↔ Excision chirurgicale ouverte de ganglion lymphatique inguinal, non marqué
39.90.13 ↔ Insertion de stent(s) dans des vaisseaux non cardiaques, stents à grand lumen, non couverts	
39.90.14 ↔ Insertion de stent(s) dans des vaisseaux non cardiaques, stents à grand lumen, couverts	

40.24.11 ↔	Excision chirurgicale ouverte de ganglion lymphatique inguinal marqué à l'aide d'un radio-isotope ou d'un colorant (lymphadénectomie de ganglion sentinelle)	49.73.11 ↔	Fermeture de fistule anale par lambeaux muqueux
40.24.20 ↔	Excision de ganglion lymphatique inguinal, par laparoscopie	49.73.12 ↔	Fermeture de fistule anale par greffe
40.24.99 ↔	Excision de ganglion lymphatique inguinal, autre	49.73.99 ↔	Fermeture de fistule anale, autre
40.29.10 ↔	Excision de ganglion lymphatique médiastinal, SAP	49.77.11 ↔	Anoproctoplastie, par chirurgie ouverte
40.29.11 ↔	Excision chirurgicale ouverte de ganglion lymphatique médiastinal	49.77.12 ↔	Anoproctoplastie, périnéale
40.29.12 ↔	Excision de ganglion lymphatique médiastinal, par thoracoscopie	49.77.13 ↔	Anoproctoplastie, par laparoscopie
40.29.19 ↔	Excision de ganglion lymphatique médiastinal, autre	49.78.00 ↔	Réparation d'agénésies anorectales congénitales et atrésies anales, SAP
40.29.20 ↔	Excision de ganglion lymphatique para-aortique	49.78.09 ↔	Réparation d'agénésies anorectales congénitales et atrésies anales, autre
40.29.30 ↔	Excision de ganglion lymphatique iliaque	49.78.11 ↔	Anorectoplastie antérieure, par chirurgie ouverte et périnéale
40.29.70 ↔	Excision de lymphangiome ou d'hygroma kystique	49.78.12 ↔	Anorectoplastie sagittale postérieure [PSARP], par chirurgie ouverte et périnéale
40.29.80 ↔	Excision d'adénopathie abdominale, excision de plusieurs ganglions (avec biopsie du foie), SAP	49.78.13 ↔	Anorectoplastie sagittale postérieure [PSARP], avec fermeture de fistule de l'appareil génito-urinaire, par chirurgie ouverte et périnéale
40.29.81 ↔	Excision d'adénopathie abdominale, excision de plusieurs ganglions (avec biopsie du foie), chirurgie ouverte [laparotomie de stadification]	49.78.14 ↔	Anorectoplastie sagittale postérieure [PSARP], avec correction d'une malformation du vagin, par chirurgie ouverte et périnéale
40.29.82 ↔	Excision d'adénopathie abdominale, excision de plusieurs ganglions (avec biopsie du foie), par laparoscopie [laparotomie de stadification]	49.78.21 ↔	Abaissement abdomino-périnéal ou sacro-abdominopérinéal lors d'agénésies anorectales congénitales et atrésies anales
40.29.89 ↔	Excision d'adénopathie abdominale, excision de plusieurs ganglions (avec biopsie du foie), autre	49.78.31 ↔	Réparation de l'anus lors d'agénésies anorectales congénitales et atrésies anales, périnéale
40.29.99 ↔	Excision simple d'autre structure lymphatique, autre	49.79 ↔	Réparation de l'anus, autre
40.3X.10 ↔	Lymphadénectomie régionale, indépendante d'autre intervention, SAP	50.12.00 ↔	Biopsie ouverte du foie, SAP
40.3X.11 ↔	Lymphadénectomie régionale, indépendante d'autre intervention, région cervicale	50.12.09 ↔	Biopsie ouverte du foie, autre
40.3X.12 ↔	Lymphadénectomie régionale, indépendante d'autre intervention, région axillaire	50.12.11 ↔	Biopsie du foie, par excision, par chirurgie ouverte
40.3X.13 ↔	Lymphadénectomie régionale, indépendante d'autre intervention, région para-aortique, pelvienne ou iliaque ou pour obturation	50.12.12 ↔	Biopsie du foie, par biopsie à l'aiguille, par chirurgie ouverte
40.3X.14 ↔	Lymphadénectomie régionale, indépendante d'autre intervention, région inguinale, chirurgie ouverte	50.14 ↔	Biopsie du foie par voie laparoscopique
40.3X.15 ↔	Lymphadénectomie régionale, indépendante d'autre intervention, région inguinale, par laparoscopie	53.00 ↔	Réparation de hernie inguinale, SAP
40.3X.16 ↔	Lymphadénectomie régionale, indépendante d'autre intervention, région médiastinale et péribronchique	53.06.11 ↔	Opération de hernie inguinale, par chirurgie ouverte, sans implantation de membranes ou filets
40.3X.19 ↔	Lymphadénectomie régionale, indépendante d'autre intervention, autre	53.06.21 ↔	Opération de hernie inguinale, par chirurgie ouverte, avec implantation de membranes et filets
40.3X.21 ↔	Lymphadénectomie régionale dans le cadre d'une autre intervention, région cervicale	53.07.11 ↔	Opération de hernie inguinale, par laparoscopie, sans implantation de membranes ou filets
40.3X.22 ↔	Lymphadénectomie régionale dans le cadre d'une autre intervention, région axillaire	53.07.21 ↔	Opération de hernie inguinale, par laparoscopie, avec implantation de membranes et filets
40.3X.23 ↔	Lymphadénectomie régionale dans le cadre d'une autre intervention, région para-aortique, pelvienne ou iliaque	53.09 ↔	Réparation de hernie inguinale, autre
40.3X.24 ↔	Lymphadénectomie régionale dans le cadre d'une autre intervention, pour obturation	53.20 ↔	Opération de hernie crurale, SAP
40.3X.25 ↔	Lymphadénectomie régionale dans le cadre d'une autre intervention, région inguinale	53.22.11 ↔	Opération de hernie crurale, par chirurgie ouverte, sans implantation de membranes ou filets
40.3X.26 ↔	Lymphadénectomie régionale dans le cadre d'une autre intervention, région médiastinale et péribronchique	53.22.21 ↔	Opération de hernie crurale, par chirurgie ouverte, avec implantation de membranes ou filets
40.3X.29 ↔	Lymphadénectomie régionale dans le cadre d'une autre intervention, autre	53.23.11 ↔	Opération de hernie crurale, par laparoscopie, sans implantation de membranes ou filets
40.9X.10 ↔	Anastomose pour résorption de lymphoedème	53.23.21 ↔	Opération de hernie crurale, par laparoscopie, avec implantation de membranes et filets
40.9X.20 ↔	Incision de lymphocèle	53.29 ↔	Réparation de hernie crurale, autre
44.44 ↔	Embolisation par cathéter d'hémorragie gastrique ou duodénale	53.40 ↔	Réparation de hernie ombilicale, SAP
48.93 ↔	Réparation de fistule périrectale	53.42.11 ↔	Opération de hernie ombilicale, par chirurgie ouverte, sans implantation de membranes ou filets
49.12 ↔	Fistulectomie anale	53.42.21 ↔	Opération de hernie ombilicale, par chirurgie ouverte, avec implantation de membranes et filets
49.6 ↔	Excision de l'anus	53.43.11 ↔	Opération de hernie ombilicale, par laparoscopie, sans implantation de membranes ou filets
49.70 ↔	Réparation de l'anus, SAP	53.43.21 ↔	Opération de hernie ombilicale, par laparoscopie, avec implantation de membranes et filets
49.71 ↔	Suture de lacération de l'anus	53.49 ↔	Réparation de hernie ombilicale, autre
49.72 ↔	Cerclage de l'anus	53.51.00 ↔	Opération de hernie incisionnelle sans implantation de membranes ou filets, SAP
49.73.00 ↔	Fermeture de fistule anale, SAP	53.51.09 ↔	Opération de hernie incisionnelle sans implantation de membranes ou filets, autres
		53.51.11 ↔	Opération de hernie incisionnelle sans implantation de membranes ou filets, par chirurgie ouverte
		53.51.21 ↔	Opération de hernie incisionnelle sans implantation de membranes ou filets, par laparoscopie

53.52.11 ↔	Opération d'une autre hernie de la paroi abdominale, sans implantation de membranes ou filets, par chirurgie ouverte	54.99.84 ↔	Remplacement des cathéters de pompe automatique programmable et rechargeable pour le drainage continu d'ascite
53.52.21 ↔	Opération d'une autre hernie de la paroi abdominale, sans implantation de membranes ou filets, par laparoscopie	54.A1 ↔	Excision et destruction de tissu rétropéritonéal
53.58 ↔	Opération d'une autre hernie de la paroi abdominale, sans implantation de membranes ou filets	57.51 ↔	Excision de l'ouraque
53.61.00 ↔	Opération de hernie incisionnelle avec implantation de membranes ou filets, SAP	58.39.10 ↔	Autre excision ou destruction locale de lésion ou de tissu de l'urètre, excision chirurgicale ouverte
53.61.09 ↔	Opération de hernie incisionnelle avec implantation de membranes ou filets, autres	61.3X.00 ↔	Excision ou destruction de lésion ou de tissu du scrotum, SAP
53.61.11 ↔	Opération de hernie incisionnelle avec implantation de membranes ou filets, par chirurgie ouverte	61.3X.10 ↔	Excision ou destruction de lésion ou de tissu du scrotum, résection partielle
53.61.21 ↔	Opération de hernie incisionnelle avec implantation de membranes ou filets, par laparoscopie	61.3X.11 ↔	Excision ou destruction de lésion ou de tissu du scrotum, résection totale
53.62.11 ↔	Opération d'une autre hernie de la paroi abdominale, avec implantation de membranes ou filets, par chirurgie ouverte	61.3X.12 ↔	Excision ou destruction de lésion ou de tissu du scrotum, résection radicale
53.62.21 ↔	Opération d'une autre hernie de la paroi abdominale, avec implantation de membranes ou filets, par laparoscopie	61.3X.99 ↔	Excision ou destruction de lésion ou de tissu du scrotum, autre
53.69 ↔	Opération d'une autre hernie de la paroi abdominale, avec implantation de membranes ou filets, autres	64.41 ↔	Suture de lacération du pénis
54.11 ↔	Laparotomie exploratrice	64.43 ↔	Construction du pénis
54.12.00 ↔	Relaparotomie, SAP	64.44.00 ↔	Reconstruction du pénis, SAP
54.12.10 ↔	Laparotomie de second regard	64.44.10 ↔	Reconstruction du pénis, étirement du tissu pénien
54.12.11 ↔	Laparotomie de contrôle d'hémorragie post-opératoire	64.44.11 ↔	Reconstruction du pénis, correction d'une transposition pénoscrotale ou d'un cryptopénis (concealed penis ou buried penis)
54.12.99 ↔	Relaparotomie, autre	64.44.99 ↔	Reconstruction du pénis, autre
54.13 ↔	Laparotomie avec drainage	64.45 ↔	Réimplantation du pénis
54.19 ↔	Laparotomie, autre	65.30 ↔	Ovariectomie, SAP
54.21.00 ↔	Laparoscopie, SAP	65.31 ↔	Ovariectomie par laparoscopie
54.21.10 ↔	Laparoscopie, laparoscopie diagnostique	65.32 ↔	Ovariectomie, par chirurgie ouverte
54.21.30 ↔	Laparoscopie, laparoscopie avec drainage	65.33 ↔	Ovariectomie, par voie vaginale
54.21.99 ↔	Laparoscopie, autre	65.34 ↔	Ovariectomie, par voie vaginale, assistée par laparoscopie
54.23 ↔	Biopsie péritonéale	65.39 ↔	Ovariectomie, autre
54.3X.10 ↔	Omphaléctomie	65.40 ↔	Salpingo-ovariectomie, SAP
54.62 ↔	Autre suture différée de plaie abdominale granulante	65.41 ↔	Salpingo-ovariectomie par laparoscopie
54.63.00 ↔	Autre suture de la paroi abdominale, SAP	65.42 ↔	Salpingo-ovariectomie, par chirurgie ouverte
54.63.10 ↔	Autre suture de la paroi abdominale, suture de lacération de la paroi abdominale	65.43 ↔	Salpingo-ovariectomie, par voie vaginale
54.63.99 ↔	Autre suture de la paroi abdominale, autre	65.44 ↔	Salpingo-ovariectomie, par voie vaginale, assistée par laparoscopie
54.64.10 ↔	Suture du péritoine, suture du mésentère, du grand ou du petit épiploon (après lacération)	65.49 ↔	Salpingo-ovariectomie, autre
54.64.10 ↔	Suture du péritoine, suture du mésentère, du grand ou du petit épiploon (après lacération)	67.31 ↔	Marsupialisation de kyste du col utérin
54.64.99 ↔	Suture du péritoine, autre	67.33 ↔	Destruction de lésion du col utérin par cryochirurgie
54.64.99 ↔	Suture du péritoine, autre	70.13 ↔	Lyse d'adhérences intraluminales du vagin
54.71.00 ↔	Cure de gastroschisis, SAP	70.32.10 ↔	Excision locale de lésion ou tissu du cul-de-sac de Douglas
54.71.10 ↔	Cure de gastroschisis avec transplant ou prothèse	70.32.11 ↔	Destruction locale de lésion ou tissu du cul-de-sac de Douglas
54.71.99 ↔	Cure de gastroschisis, autre	70.32.99 ↔	Excision ou destruction locale de lésion ou tissu du cul-de-sac de Douglas, autre
54.73 ↔	Autre réparation du péritoine	70.33.00 ↔	Excision ou destruction locale de lésion ou tissu du vagin, SAP
54.73 ↔	Autre réparation du péritoine	70.33.10 ↔	Destruction locale de lésion ou tissu du vagin, SAP
54.75 ↔	Autre réparation du mésentère	70.33.11 ↔	Destruction locale de lésion ou tissu du vagin, par cautérisation
54.75 ↔	Autre réparation du mésentère	70.33.12 ↔	Destruction locale de lésion ou tissu du vagin, par électrocoagulation
54.93 ‡↔	Création d'une fistule cutanéopéritonéale	70.33.13 ↔	Destruction locale de lésion ou tissu du vagin, par coagulation au laser
54.99.31 ↔	Debulking par laparotomie	70.33.14 ↔	Destruction locale de lésion ou tissu du vagin, par cryocoagulation
54.99.40 ↔	Révision de fistule cutanéopéritonéale (cathéter à demeure)	70.33.99 ↔	Excision ou destruction locale de lésion ou tissu du vagin, autre
54.99.50 ↔	Fermeture temporaire de la paroi abdominale	70.71 ↔	Suture de lacération du vagin
54.99.60 ↔	Lombotomie	70.79.10 ↔	Autre colporrhaphie du vagin avec plastie du plancher pelvien
54.99.61 ↔	Relombotomie	71.01 ↔	Lyse d'adhérences de la vulve
54.99.81 ↔	Révision sans remplacement de cathéters ainsi que de la pompe automatique programmable et rechargeable pour le drainage continu d'ascite	71.09 ↔	Incision de la vulve et du périnée, autre
54.99.82 ↔	Élimination d'une obstruction mécanique de cathéters d'une pompe automatique programmable et rechargeable pour drainage continu d'ascite	71.24 ↔	Excision ou autre destruction de la glande de Bartholin (kyste)
		71.29 ↔	Opérations de la glande de Bartholin, autre
		71.62 ↔	Vulvectomie totale

71.73 ↔	Construction de l'orifice vaginal	77.44.20 ↔	Biopsie osseuse, os du carpe et du métacarpe, biopsie ouverte
76.5X.00 ↔	Arthroplastie temporo-mandibulaire, SAP	77.44.99 ↔	Biopsie osseuse, os du carpe et du métacarpe, autre
76.5X.10 ↔	Condylectomie avec reconstruction de l'articulation temporo-mandibulaire	77.45.00 ↔	Biopsie osseuse, fémur, SAP
76.5X.19 ↔	Condylectomie sur l'articulation temporo-mandibulaire, autre	77.45.20 ↔	Biopsie osseuse, fémur, biopsie ouverte
76.5X.20 ↔	Discoplastie avec reconstruction de l'articulation temporo-mandibulaire	77.45.99 ↔	Biopsie osseuse, fémur, autre
76.5X.29 ↔	Discoplastie sur l'articulation temporo-mandibulaire, autre	77.46.00 ↔	Biopsie osseuse, rotule, SAP
76.5X.30 ↔	Extirpation du disque articulaire (discectomie) avec reconstruction de l'articulation temporo-mandibulaire	77.46.20 ↔	Biopsie osseuse, rotule, biopsie ouverte
76.5X.39 ↔	Extirpation du disque articulaire (discectomie) de l'articulation temporo-mandibulaire, autre	77.46.99 ↔	Biopsie osseuse, rotule, autre
76.5X.40 ↔	Réséction du tubercule articulaire de l'articulation temporo-mandibulaire	77.47.00 ↔	Biopsie osseuse, tibia et péroné, SAP
76.5X.41 ↔	Plastie de reconstruction de l'articulation temporo-mandibulaire	77.47.20 ↔	Biopsie osseuse, tibia et péroné, biopsie ouverte
76.5X.42 ↔	Stabilisation (limitant la mobilité) de l'articulation temporo-mandibulaire	77.47.99 ↔	Biopsie osseuse, tibia et péroné, autre
76.5X.50 ↔	Extraction arthroscopique de souris de l'articulation temporo-mandibulaire	77.48.00 ↔	Biopsie osseuse, os du tarse et du métatarse, SAP
76.5X.59 ↔	Extraction de souris de l'articulation temporo-mandibulaire, autre	77.48.20 ↔	Biopsie osseuse, os du tarse et du métatarse, biopsie ouverte
76.5X.60 ↔	Implantation d'endoprothèse dans l'articulation temporo-mandibulaire	77.48.99 ↔	Biopsie osseuse, os du tarse et du métatarse, autre
76.5X.61 ↔	Remplacement d'endoprothèse dans l'articulation temporo-mandibulaire	77.49.00 ↔	Biopsie osseuse, autre site spécifié, sauf os de la face, SAP
76.5X.70 ↔	Implantation d'une endoprothèse totale d'articulation temporo-mandibulaire avec des composants préfabriqués	77.49.41 ↔	Biopsie osseuse, autre site spécifié, sauf os de la face, biopsie osseuse de phalanges du pied, biopsie ouverte
76.5X.71 ↔	Implantation d'une endoprothèse totale d'articulation temporo-mandibulaire avec des composants CAD-CAM [CAO/FAO]	77.49.91 ↔	Biopsie osseuse, autre site spécifié, sauf os de la face, biopsie ouverte
76.5X.90 ↔	Autre arthroplastie ou discoplastie de l'articulation temporo-mandibulaire	77.49.99 ↔	Biopsie osseuse, autre site spécifié, sauf os de la face, autre
76.5X.99 ↔	Arthroplastie temporo-mandibulaire, autre	77.69.20 ↔	Débridement de phalanges de la main
76.63.00 ↔	Ostéoplastie [ostéotomie] du corps de la mandibule, SAP	77.69.22 ↔	Débridement, os du bassin
76.63.10 ↔	Ostéoplastie [ostéotomie] de l'os maxillaire de la crête alvéolaire latérale ou avec interruption de continuité frontale, sans distraction	77.69.23 ↔	Débridement de phalanges du pied
76.63.11 ↔	Ostéoplastie [ostéotomie] de l'os maxillaire de la crête alvéolaire latérale ou avec interruption de continuité de la branche mandibulaire horizontale, sans distraction	77.84 ↔	Autre ostectomie partielle, os du carpe et du métacarpe
76.63.12 ↔	Ostéoplastie [ostéotomie] pour déplacement du menton, sans distraction	77.89.10 ↔	Autre ostectomie partielle, phalanges de la main
76.63.20 ↔	Déplacement du processus alvéolaire par distraction horizontale après ostéotomie	77.89.40 ↔	Autre ostectomie partielle, phalanges du pied
76.63.21 ↔	Déplacement de la mandibule par distraction après ostéotomie sur la branche mandibulaire horizontale	77.91.11 ↔	Ostectomie totale, côte
76.63.99 ↔	Ostéoplastie [ostéotomie] du corps de la mandibule, autre	77.91.12 ↔	Ostectomie totale, côte cervicale
77.40.20 ↔	Biopsie osseuse, site non spécifié, biopsie ouverte	77.91.13 ↔	Ostectomie totale, sternum
77.40.99 ↔	Biopsie osseuse, site non spécifié, autre	78.11.10 ↔	Réduction fermée de fracture, clavicule et omoplate, stabilisée par fixateur externe
77.41.00 ↔	Biopsie osseuse, clavicule, omoplate, côtes et sternum, SAP	78.11.11 ↔	Réduction ouverte de fracture, clavicule et omoplate, stabilisée par fixateur externe
77.41.20 ↔	Biopsie osseuse, clavicule, omoplate, côtes et sternum, biopsie ouverte	78.11.12 ↔	Réduction ouverte de fracture multifragmentaire, clavicule et omoplate, stabilisée par fixateur externe
77.41.99 ↔	Biopsie osseuse, clavicule, omoplate, côtes et sternum, autre	78.11.20 ↔	Réduction fermée de fracture, côtes et sternum, stabilisée par fixateur externe
77.42.00 ↔	Biopsie osseuse, humérus, SAP	78.11.21 ↔	Réduction ouverte de fracture, côtes et sternum, stabilisée par fixateur externe
77.42.20 ↔	Biopsie osseuse, humérus, biopsie ouverte	78.11.99 ↔	Application de fixateur externe, clavicule, omoplate, côtes et sternum (inclus réduction de fracture), autre
77.42.99 ↔	Biopsie osseuse, humérus, autre	78.12.10 ↔	Réduction fermée de fracture de l'humérus proximal, stabilisée par fixateur externe
77.43.00 ↔	Biopsie osseuse, radius et cubitus, SAP	78.12.11 ↔	Réduction ouverte de fracture de l'humérus proximal, stabilisée par fixateur externe
77.43.20 ↔	Biopsie osseuse, radius et cubitus, biopsie ouverte	78.12.90 ↔	Réduction fermée d'autre fracture de l'humérus, stabilisée par fixateur externe
77.43.99 ↔	Biopsie osseuse, radius et cubitus, autre	78.12.91 ↔	Réduction ouverte d'autre fracture de l'humérus, stabilisée par fixateur externe
77.44.00 ↔	Biopsie osseuse, os du carpe et du métacarpe, SAP	78.12.99 ↔	Application de fixateur externe, humérus (inclus réduction de fracture), autre
		78.13.10 ↔	Réduction fermée de fracture du radius distal, stabilisée par fixateur externe
		78.13.11 ↔	Réduction fermée d'autre fracture du radius, stabilisée par fixateur externe
		78.13.12 ↔	Réduction ouverte de fracture du radius distal, stabilisée par fixateur externe
		78.13.13 ↔	Réduction ouverte d'autre fracture du radius, stabilisée par fixateur externe
		78.13.20 ↔	Réduction fermée de fracture du cubitus, stabilisée par fixateur externe
		78.13.99 ↔	Application de fixateur externe, radius et cubitus (inclus réduction de fracture), autre
		78.14.10 ↔	Réduction fermée de fracture d'os du carpe et du métacarpe, stabilisée par fixateur externe

78.14.11 ↔ Réduction ouverte de fracture d'os du carpe et du métacarpe, stabilisée par fixateur externe	78.19.10 ↔ Réduction fermée de fracture de phalanges de la main, stabilisée par fixateur externe
78.14.99 ↔ Application de fixateur externe, os du carpe et du métacarpe (inclus réduction de fracture), autre	78.19.11 ↔ Réduction ouverte de fracture de phalanges de la main, stabilisée par fixateur externe
78.15.10 ↔ Réduction ouverte de fracture du col fémoral et du fémur proximal, stabilisée par fixateur externe	78.19.20 ↔ Réduction fermée de fracture du bassin, stabilisée par fixateur externe
78.15.20 ↔ Réduction ouverte de fracture diaphysaire du fémur, stabilisée par fixateur externe	78.19.21 ↔ Réduction ouverte de fracture de l'acétabulum, avec fixation/transfixation par fixateur externe
78.15.30 ↔ Réduction fermée de fracture du fémur distal, stabilisée par fixateur externe	78.19.22 ↔ Réduction ouverte de fracture d'autres parties du bassin, stabilisée par fixateur externe
78.15.31 ↔ Réduction ouverte de fracture du fémur distal, stabilisée par fixateur externe	78.19.30 ↔ Réduction fermée de fracture de phalanges du pied, stabilisée par fixateur externe
78.15.40 ↔ Réduction fermée d'autre fracture du fémur, stabilisée par fixateur externe	78.19.31 ↔ Réduction ouverte de fracture de phalanges du pied, stabilisée par fixateur externe
78.15.99 ↔ Application de fixateur externe, fémur (inclus réduction de fracture), autre	7A.11.12 ↔ Biopsie osseuse, colonne vertébrale, par chirurgie ouverte
78.16.10 ↔ Réduction fermée de fracture de la rotule, stabilisée par fixateur externe	7A.21 ↔ Débridement de la colonne vertébrale
78.16.11 ↔ Réduction ouverte de fracture de la rotule, stabilisée par fixateur externe	7A.23 ↔ Incision osseuse de la colonne vertébrale
78.16.99 ↔ Application de fixateur externe, rotule (inclus réduction de fracture), autre	7A.25 ↔ Excision locale de lésion ou de tissu osseux, vertèbre
78.17.10 ↔ Réduction fermée de fracture du tibia proximal, stabilisée par fixateur externe	7A.51.13 ↔ Greffe osseuse, colonne vertébrale, fragment à pédicule vascularisé sans anastomoses microvasculaires
78.17.11 ↔ Réduction ouverte de fracture simple du tibia proximal, stabilisée par fixateur externe	80.13.00 ↔ Autre arthrotomie, poignet, SAP
78.17.12 ↔ Réduction ouverte de fracture multifragmentaire du tibia proximal, stabilisée par fixateur externe	80.13.10 ↔ Arthrotomie arthroscopique du poignet, lavage articulaire avec drainage
78.17.13 ↔ Réduction ouverte de fracture diaphysaire simple du tibia, stabilisée par fixateur externe	80.13.11 ↔ Arthrotomie arthroscopique du poignet, ablation de souris articulaire
78.17.14 ↔ Réduction ouverte de fracture simple du tibia distal, stabilisée par fixateur externe	80.13.12 ↔ Arthrotomie arthroscopique du poignet, insertion ou enlèvement de réservoir médicamenteux
78.17.15 ↔ Réduction fermée d'autre fracture du tibia, stabilisée par fixateur externe	80.13.20 ↔ Arthrotomie du poignet, lavage articulaire avec drainage
78.17.16 ↔ Réduction ouverte de fracture multifragmentaire d'autres parties du tibia, stabilisée par fixateur externe	80.13.21 ↔ Arthrotomie du poignet, ablation de souris articulaire
78.17.20 ↔ Réduction ouverte de fracture simple du péroné proximal, stabilisée par fixateur externe	80.13.99 ↔ Autre arthrotomie, poignet, autre
78.17.21 ↔ Réduction ouverte de fracture multifragmentaire du péroné proximal, stabilisée par fixateur externe	80.14.00 ↔ Autre arthrotomie, main et doigt, SAP
78.17.22 ↔ Réduction ouverte de fracture diaphysaire simple du péroné, stabilisée par fixateur externe	80.14.10 ↔ Arthrotomie de main et de doigt, lavage articulaire avec drainage
78.17.23 ↔ Réduction ouverte de fracture diaphysaire multifragmentaire du péroné, stabilisée par fixateur externe	80.14.99 ↔ Autre arthrotomie, main et doigt, autre
78.17.24 ↔ Réduction fermée de fracture du péroné distal, stabilisée par fixateur externe	80.15.00 ↔ Autre arthrotomie, hanche, SAP
78.17.25 ↔ Réduction ouverte de fracture simple du péroné distal, stabilisée par fixateur externe	80.15.10 ↔ Arthrotomie arthroscopique de la hanche, lavage articulaire avec drainage
78.17.26 ↔ Réduction ouverte de fracture multifragmentaire du péroné distal, stabilisée par fixateur externe	80.15.11 ↔ Arthrotomie arthroscopique de la hanche, ablation de souris articulaire
78.17.27 ↔ Réduction fermée d'autre fracture du péroné, stabilisée par fixateur externe	80.15.12 ↔ Arthrotomie arthroscopique de la hanche, insertion ou enlèvement de réservoir médicamenteux
78.17.99 ↔ Application de fixateur externe, tibia et péroné (inclus réduction de fracture), autre	80.15.20 ↔ Arthrotomie de la hanche, lavage articulaire avec drainage
78.18.10 ↔ Réduction fermée de fracture du calcanéum, stabilisée par fixateur externe	80.15.21 ↔ Arthrotomie de la hanche, ablation de souris articulaire
78.18.11 ↔ Réduction fermée de fracture d'autres os du tarse et du métatarse, stabilisée par fixateur externe	80.15.99 ↔ Autre arthrotomie, hanche, autre
78.18.12 ↔ Réduction ouverte de fracture simple d'autres os du tarse et du métatarse, stabilisée par fixateur externe	80.16.00 ↔ Autre arthrotomie, genou, SAP
78.18.13 ↔ Réduction ouverte de fracture de calcanéum et d'astragale, stabilisée par fixateur externe	80.16.10 ↔ Arthrotomie arthroscopique du genou, lavage articulaire avec drainage
78.18.14 ↔ Réduction ouverte de fracture multifragmentaire d'autres os du tarse, stabilisée par fixateur externe	80.16.11 ↔ Arthrotomie arthroscopique du genou, ablation de souris articulaire
78.18.15 ↔ Réduction ouverte de fracture multifragmentaire d'os du métatarse, stabilisée par fixateur externe	80.16.12 ↔ Arthrotomie arthroscopique du genou, insertion ou enlèvement de réservoir médicamenteux
78.18.99 ↔ Application de fixateur externe, os du tarse et du métatarse (inclus réduction de fracture), autre	80.16.20 ↔ Arthrotomie du genou, lavage articulaire avec drainage
	80.16.21 ↔ Arthrotomie du genou, ablation de souris articulaire
	80.16.99 ↔ Autre arthrotomie, genou, autre
	80.17.00 ↔ Autre arthrotomie, cheville, SAP
	80.17.10 ↔ Arthrotomie arthroscopique de l'articulation talo-crurale, lavage articulaire avec drainage
	80.17.11 ↔ Arthrotomie arthroscopique de l'articulation talo-crurale, ablation de souris articulaire
	80.17.12 ↔ Arthrotomie arthroscopique de l'articulation talo-crurale, insertion ou enlèvement de réservoir médicamenteux
	80.17.20 ↔ Arthrotomie de l'articulation talo-crurale, lavage articulaire avec drainage

80.17.21 ↔	Arthrotomie de l'articulation talo-crutale, ablation de souris articulaire	80.44.00 ↔	Section de capsule articulaire, de ligament ou de cartilage, main et doigt, SAP
80.17.29 ↔	Autre arthrotomie de l'articulation talo-crutale	80.44.10 ↔	Section de capsule articulaire, de ligament ou de cartilage, section de ligaments du métacarpe
80.17.30 ↔	Arthrotomie arthroscopique de l'articulation sous-talaire, lavage articulaire avec drainage	80.44.11 ↔	Section de capsule articulaire, de ligament ou de cartilage, section du rétinaculum des fléchisseurs
80.17.31 ↔	Arthrotomie arthroscopique de l'articulation sous-talaire, ablation de souris articulaire	80.44.20 ↔	Section de capsule articulaire, de ligament ou de cartilage, excision de ligaments du métacarpe
80.17.32 ↔	Arthrotomie arthroscopique de l'articulation sous-talaire, insertion ou enlèvement de réservoir médicamenteux	80.44.21 ↔	Section de capsule articulaire, de ligament ou de cartilage, excision d'autres ligaments de la main
80.17.40 ↔	Arthrotomie de l'articulation sous-talaire, lavage articulaire avec drainage	80.44.90 ↔	Section de capsule articulaire, de ligament ou de cartilage, autre opération de ligaments du métacarpe
80.17.41 ↔	Arthrotomie de l'articulation sous-talaire, ablation de souris articulaire	80.44.91 ↔	Section de capsule articulaire, de ligament ou de cartilage, autre opération d'autres ligaments de la main
80.17.49 ↔	Autre arthrotomie de l'articulation sous-talaire	80.44.99 ↔	Section de capsule articulaire, de ligament ou de cartilage, main et doigt, autre
80.17.99 ↔	Autre arthrotomie, cheville, autre	80.73.00 ↔	Synovectomie, poignet, SAP
80.18.00 ↔	Autre arthrotomie, pied et orteil, SAP	80.73.10 ↔	Synovectomie arthroscopique du poignet
80.18.10 ↔	Arthrotomie arthroscopique de pied et d'orteil, lavage articulaire avec drainage	80.73.20 ↔	Synovectomie ouverte du poignet
80.18.11 ↔	Arthrotomie arthroscopique de pied et d'orteil, ablation de souris articulaire	80.73.99 ↔	Synovectomie, poignet, autre
80.18.12 ↔	Arthrotomie arthroscopique de pied et d'orteil, insertion ou enlèvement de réservoir médicamenteux	80.74.00 ↔	Synovectomie, main et doigt, SAP
80.18.20 ↔	Arthrotomie de pied et d'orteil, lavage articulaire avec drainage	80.74.10 ↔	Synovectomie de main et de doigt
80.18.21 ↔	Arthrotomie de pied et d'orteil, ablation de souris articulaire	80.74.99 ↔	Synovectomie, main et doigt, autre
80.18.99 ↔	Autre arthrotomie, pied et orteil, autre	80.75.00 ↔	Synovectomie, hanche, SAP
80.19.00 ↔	Autre arthrotomie, autre site spécifié, SAP	80.75.10 ↔	Synovectomie arthroscopique de la hanche
80.19.10 ↔	Arthrotomie arthroscopique de l'articulation sternoclaviculaire, lavage articulaire avec drainage	80.75.20 ↔	Synovectomie ouverte de la hanche
80.19.11 ↔	Arthrotomie arthroscopique de l'articulation sternoclaviculaire, ablation de souris articulaire	80.75.99 ↔	Synovectomie, hanche, autre
80.19.12 ↔	Arthrotomie arthroscopique de l'articulation sternoclaviculaire, insertion ou enlèvement de réservoir médicamenteux	80.76.00 ↔	Synovectomie, genou, SAP
80.19.20 ↔	Arthrotomie de l'articulation sternoclaviculaire, lavage articulaire avec drainage	80.76.10 ↔	Synovectomie arthroscopique du genou
80.19.21 ↔	Arthrotomie de l'articulation sternoclaviculaire, ablation de souris articulaire	80.76.11 ↔	Synovectomie arthroscopique de l'articulation tibio-péronière supérieure
80.19.29 ↔	Autre arthrotomie de l'articulation sternoclaviculaire	80.76.20 ↔	Synovectomie ouverte du genou
80.19.30 ↔	Arthrotomie arthroscopique de l'articulation sacro-iliaque, lavage articulaire avec drainage	80.76.21 ↔	Synovectomie ouverte de l'articulation tibio-péronière supérieure
80.19.31 ↔	Arthrotomie arthroscopique de l'articulation sacro-iliaque, ablation de souris articulaire	80.76.99 ↔	Synovectomie, genou, autre
80.19.32 ↔	Arthrotomie arthroscopique de l'articulation sacro-iliaque, insertion ou enlèvement de réservoir médicamenteux	80.77.00 ↔	Synovectomie, cheville, SAP
80.19.40 ↔	Arthrotomie de l'articulation sacro-iliaque, lavage articulaire avec drainage	80.77.10 ↔	Synovectomie arthroscopique de l'articulation talo-crutale
80.19.41 ↔	Arthrotomie de l'articulation sacro-iliaque, ablation de souris articulaire	80.77.11 ↔	Synovectomie arthroscopique de l'articulation sous-talaire
80.19.49 ↔	Autre arthrotomie de l'articulation sacro-iliaque	80.77.20 ↔	Synovectomie ouverte de l'articulation talo-crutale
80.19.52 ↔	Arthrotomie arthroscopique de la symphyse, insertion ou enlèvement de réservoir médicamenteux	80.77.21 ↔	Synovectomie ouverte de l'articulation sous-talaire
80.19.59 ↔	Autre arthrotomie de la symphyse	80.77.99 ↔	Synovectomie, cheville, autre
80.19.90 ↔	Arthrotomie arthroscopique d'autre site spécifié, lavage articulaire avec drainage	80.78.00 ↔	Synovectomie, pied et orteil, SAP
80.19.91 ↔	Arthrotomie arthroscopique d'autre site spécifié, ablation de souris articulaire	80.78.10 ↔	Synovectomie arthroscopique de l'articulation tarsométatarsienne
80.19.92 ↔	Arthrotomie arthroscopique d'autre site spécifié, insertion ou enlèvement de réservoir médicamenteux	80.78.11 ↔	Synovectomie arthroscopique de l'articulation métatarso-phalangienne
80.19.93 ↔	Arthrotomie d'autre site spécifié, lavage articulaire avec drainage	80.78.19 ↔	Synovectomie arthroscopique de pied et d'orteil
80.19.94 ↔	Arthrotomie d'autre site spécifié, ablation de souris articulaire	80.78.20 ↔	Synovectomie ouverte de l'articulation tarsométatarsienne
80.19.99 ↔	Autre arthrotomie, autre site spécifié, autre	80.78.21 ↔	Synovectomie ouverte de l'articulation métatarso-phalangienne
		80.78.29 ↔	Autre synovectomie ouverte de pied et d'orteil
		80.78.99 ↔	Synovectomie, pied et orteil, autre
		80.79.10 ↔	Synovectomie arthroscopique de l'articulation sternoclaviculaire
		80.79.11 ↔	Synovectomie arthroscopique de l'articulation sacro-iliaque
		80.79.20 ↔	Synovectomie ouverte de l'articulation sternoclaviculaire
		80.79.21 ↔	Synovectomie ouverte de l'articulation sacro-iliaque
		80.79.22 ↔	Synovectomie ouverte de la symphyse
		80.81.00 ↔	Autre excision ou destruction locale de lésion articulaire, ceinture scapulaire et épaule, SAP
		80.81.10 ↔	Débridement de l'articulation glénohumérale
		80.81.11 ↔	Excision de kyste de l'articulation glénohumérale
		80.81.19 ↔	Autre excision ou destruction locale de lésion de l'articulation glénohumérale
		80.81.20 ↔	Débridement de l'articulation acromio-claviculaire

80.81.21 ↔	Excision de kyste de l'articulation acromio-claviculaire	80.88.29 ↔	Autre excision ou destruction locale de lésion de l'articulation métatarso-phalangienne
80.81.29 ↔	Autre excision ou destruction locale de lésion de l'articulation acromio-claviculaire	80.88.30 ↔	Débridement d'articulation d'orteil
80.81.99 ↔	Autre excision ou destruction locale de lésion articulaire, ceinture scapulaire et épaule, autre	80.88.40 ↔	Autre débridement d'autre articulation de pied
80.82.00 ↔	Autre excision ou destruction locale de lésion articulaire, coude, SAP	80.88.50 ↔	Excision de kyste d'autre articulation de pied et d'orteil
80.82.10 ↔	Excision ou destruction locale de lésion articulaire du coude sous arthroscopie	80.88.59 ↔	Autre excision ou destruction locale de lésion d'autre articulation de pied et d'orteil
80.82.11 ↔	Débridement de l'articulation du coude	80.88.99 ↔	Autre excision ou destruction locale de lésion articulaire, pied et orteil, autre
80.82.12 ↔	Excision de kyste de l'articulation du coude	80.89.00 ↔	Autre excision ou destruction locale de lésion articulaire, autre site spécifié, SAP
80.82.99 ↔	Autre excision ou destruction locale de lésion articulaire, coude, autre	80.89.20 ↔	Excision ou destruction locale de lésion de l'articulation sacro-iliaque sous arthroscopie
80.83.00 ↔	Autre excision ou destruction locale de lésion articulaire, poignet, SAP	80.89.21 ↔	Débridement de l'articulation sacro-iliaque
80.83.10 ↔	Excision ou destruction locale de lésion articulaire du poignet sous arthroscopie	80.89.22 ↔	Excision de kyste de l'articulation sacro-iliaque
80.83.11 ↔	Débridement de l'articulation du poignet	80.89.29 ↔	Autre excision ou destruction locale de lésion de l'articulation sacro-iliaque
80.83.12 ↔	Excision de kyste de l'articulation du poignet	80.91.10 ↔	Excision arthroscopique, articulation glénohumérale
80.83.99 ↔	Autre excision ou destruction locale de lésion articulaire, poignet, autre	80.91.11 ↔	Autre excision, articulation glénohumérale
80.84.00 ↔	Autre excision ou destruction locale de lésion articulaire, main et doigt, SAP	80.91.20 ↔	Excision arthroscopique, articulation acromio-claviculaire
80.84.10 ↔	Débridement d'articulations du carpe	80.91.21 ↔	Autre excision, articulation acromio-claviculaire
80.84.20 ↔	Débridement d'autres articulations de main et de doigt	80.92.10 ↔	Excision arthroscopique, coude
80.84.99 ↔	Autre excision ou destruction locale de lésion articulaire, main et doigt, autre	80.92.11 ↔	Prélèvement de greffon cartilagineux du coude
80.85.00 ↔	Autre excision ou destruction locale de lésion articulaire, hanche, SAP	80.93.11 ↔	Prélèvement de greffon cartilagineux du poignet
80.85.10 ↔	Excision ou destruction locale de lésion articulaire de la hanche sous arthroscopie	80.93.12 ↔	Réssection du ligament triangulaire du carpe
80.85.11 ↔	Débridement de l'articulation coxo-fémorale	80.95.10 ↔	Excision arthroscopique, hanche
80.85.12 ↔	Excision de kyste de l'articulation coxo-fémorale	80.95.11 ↔	Prélèvement de greffon cartilagineux de la hanche
80.85.99 ↔	Autre excision ou destruction locale de lésion articulaire, hanche, autre	80.95.99 ↔	Autre excision articulaire, hanche, autre
80.86.00 ↔	Autre excision ou destruction locale de lésion articulaire, genou, SAP	80.96.10 ↔	Excision arthroscopique, genou
80.86.10 ↔	Excision ou destruction locale de lésion articulaire du genou sous arthroscopie	80.96.20 ↔	Prélèvement arthroscopique de greffon cartilagineux du genou
80.86.11 ↔	Débridement de l'articulation du genou	80.96.21 ↔	Prélèvement chirurgical ouvert de greffon cartilagineux du genou
80.86.12 ↔	Excision de kyste de l'articulation du genou	80.97.00 ↔	Autre excision articulaire, cheville, SAP
80.86.13 ↔	Excision de kyste méniscal de l'articulation du genou	80.97.10 ↔	Excision arthroscopique, articulation talo-crurale
80.86.99 ↔	Autre excision ou destruction locale de lésion articulaire, genou, autre	80.97.11 ↔	Autre excision, articulation talo-crurale
80.87.00 ↔	Autre excision ou destruction locale de lésion articulaire, cheville, SAP	80.97.20 ↔	Excision arthroscopique, articulation sous-talaire
80.87.10 ↔	Excision ou destruction locale de lésion de l'articulation talo-crurale sous arthroscopie	80.97.21 ↔	Autre excision, articulation sous-talaire
80.87.11 ↔	Débridement de l'articulation talo-crurale	80.97.30 ↔	Prélèvement de greffon cartilagineux de la cheville
80.87.12 ↔	Excision de kyste de l'articulation talo-crurale	80.97.99 ↔	Autre excision articulaire, cheville, autre
80.87.19 ↔	Autre excision ou destruction locale de lésion de l'articulation talo-crurale	80.98.00 ↔	Autre excision articulaire, pied et orteil, SAP
80.87.20 ↔	Excision ou destruction locale de lésion articulaire de l'articulation sous-talaire sous arthroscopie	80.98.10 ↔	Excision arthroscopique, pied et orteil
80.87.21 ↔	Débridement de l'articulation sous-talaire	80.98.11 ↔	Autre excision, articulation métatarso-phalangienne
80.87.22 ↔	Excision de kyste de l'articulation sous-talaire	80.98.12 ↔	Autre excision, autres articulations du pied
80.87.29 ↔	Autre excision ou destruction locale de lésion de l'articulation sous-talaire	80.98.13 ↔	Autre excision, articulation d'orteil
80.87.99 ↔	Autre excision ou destruction locale de lésion articulaire, cheville, autre	80.98.99 ↔	Autre excision articulaire, pied et orteil, autre
80.88.00 ↔	Autre excision ou destruction locale de lésion articulaire, pied et orteil, SAP	80.99.10 ↔	Excision arthroscopique, articulation sternoclaviculaire
80.88.10 ↔	Excision ou destruction locale de lésion articulaire de pied et d'orteil sous arthroscopie	80.99.11 ↔	Autre excision, articulation sternoclaviculaire
80.88.20 ↔	Débridement de l'articulation métatarso-phalangienne	80.99.20 ↔	Excision arthroscopique, articulation sacro-iliaque
80.88.21 ↔	Excision de kyste de l'articulation métatarso-phalangienne	80.99.21 ↔	Autre excision, articulation sacro-iliaque
		80.99.30 ↔	Excision arthroscopique, symphyse
		80.99.31 ↔	Autre excision, symphyse
		81.93.00 ↔	Suture de capsule ou de ligament du membre supérieur, SAP
		81.93.10 ↔	Suture de l'appareil ligamentaire de la clavicule
		81.93.20 ↔	Suture du ligament annulaire radio-cubital
		81.93.21 ↔	Suture de l'appareil ligamentaire radio-cubital distal
		81.93.30 ↔	Suture de capsule ou de ligament, carpe et métacarpe
		81.93.99 ↔	Suture de capsule ou de ligament du membre supérieur, autre
		82.04 ↔	Incision et drainage de l'espace palmaire ou thénarien
		82.09.10 ↔	Autre incision de tissu mou de la main, synovectomie de la main
		82.11.10 ↔	Ténotomie percutanée de la main, poignet
		82.11.11 ↔	Ténotomie percutanée de la main, doigt
		82.11.20 ↔	Ténotomie chirurgicale ouverte de la main



82.11.99 ↔	Ténotomie de la main, autre	83.13.10 ↔	Incision de tendon, tête et cou
82.12 ↔	Fasciotomie de la main	83.13.11 ↔	Incision de tendon, épaule et aisselle
82.19.10 ↔	Autre section de tissu mou de la main, section de muscles de la main	83.13.12 ↔	Incision de tendon, bras et coude
82.19.99 ↔	Autre section de tissu mou de la main, autre	83.13.13 ↔	Incision de tendon, avant-bras
82.21 ↔	Excision de lésion de la gaine tendineuse de la main	83.13.14 ↔	Incision de tendon, paroi thoracique, abdomen et dos
82.22 ↔	Excision de lésion de muscle de la main	83.13.15 ↔	Incision de tendon, région inguino-génitale et fesses
82.33 ↔	Autre excision de tendon de la main	83.13.16 ↔	Incision de tendon, membre inférieur
82.35.00 ↔	Autre fasciectomie de la main, SAP	83.13.20 ↔	Section de tendon, tête et cou
82.35.10 ↔	Fasciectomie du creux palmaire	83.13.21 ↔	Section de tendon, épaule et aisselle
82.35.11 ↔	Fasciectomie de main et de doigt avec neurolyse	83.13.22 ↔	Section de tendon, bras et coude
82.35.12 ↔	Fasciectomie de main et de doigt avec neurolyse et artériolyse	83.13.23 ↔	Section de tendon, avant-bras
82.35.13 ↔	Fasciectomie de main et de doigt avec arthrolyse	83.13.24 ↔	Section de tendon, paroi thoracique, abdomen et dos
82.35.99 ↔	Autre fasciectomie de la main, autre	83.13.25 ↔	Section de tendon, région inguino-génitale et fesses
82.36 ↔	Autre myectomie de la main	83.13.26 ↔	Section de tendon, membre inférieur
82.39.00 ↔	Autre excision de tissu mou de la main, SAP	83.14.10 ↔	Fasciotomie ou aponévrotomie, tête et cou
82.39.10 ↔	Autre excision de tissu mou de la main, excision de gaines tendineuses de la main	83.14.11 ↔	Fasciotomie ou aponévrotomie, épaule et aisselle
82.39.99 ↔	Autre excision de tissu mou de la main, autre	83.14.12 ↔	Fasciotomie ou aponévrotomie, bras et coude
82.45 ↔	Autre suture d'autre tendon de la main	83.14.13 ↔	Fasciotomie ou aponévrotomie, avant-bras
82.46.00 ↔	Suture de muscle ou de fascia de la main, SAP	83.14.14 ↔	Fasciotomie ou aponévrotomie, paroi thoracique, abdomen et dos
82.46.10 ↔	Suture de fascia de la main	83.14.15 ↔	Fasciotomie ou aponévrotomie, région inguino-génitale et fesses
82.46.20 ↔	Suture de muscle de la main	83.14.16 ↔	Fasciotomie ou aponévrotomie, membre inférieur
82.46.99 ↔	Suture de muscle ou de fascia de la main, autre	83.19.10 ↔	Section de muscle, tête et cou
82.52 ↔	Recul de tendon de la main	83.19.11 ↔	Section de muscle, épaule et aisselle
82.53 ↔	Réinsertion de tendon de la main	83.19.12 ↔	Section de muscle, bras et coude
82.85 ↔	Autre ténodèse de la main	83.19.13 ↔	Section de muscle, avant-bras
82.86.00 ↔	Autre ténoplastie de la main, SAP	83.19.14 ↔	Section de muscle, paroi thoracique, abdomen et dos
82.86.10 ↔	Ténoplastie, transfert de tendons fléchisseurs de la main	83.19.15 ↔	Section de muscle, région inguino-génitale et fesses
82.86.11 ↔	Constitution de matériel de greffe pour tendons de la main	83.19.16 ↔	Section de muscle, membre inférieur
82.86.12 ↔	Révision sans remplacement de greffe de tendon de la main	83.19.20 ↔	Désinsertion de muscle, de tendon et de fascia, tête et cou
82.86.13 ↔	Remplacement d'implant tendineux de la main	83.19.21 ↔	Désinsertion de muscle, de tendon et de fascia, épaule et aisselle
82.86.99 ↔	Autre ténoplastie de la main, autre	83.19.22 ↔	Désinsertion de muscle, de tendon et de fascia, bras et coude
83.02.10 ↔	Myotomie, tête et cou	83.19.23 ↔	Désinsertion de muscle, de tendon et de fascia, avant-bras
83.02.11 ↔	Myotomie, épaule et aisselle	83.19.24 ↔	Désinsertion de muscle, de tendon et de fascia, paroi thoracique, abdomen et dos
83.02.12 ↔	Myotomie, bras et coude	83.19.25 ↔	Désinsertion de muscle, de tendon et de fascia, région inguino-génitale et fesses
83.02.13 ↔	Myotomie, avant-bras	83.19.26 ↔	Désinsertion de muscle, de tendon et de fascia, membre inférieur
83.02.14 ↔	Myotomie, paroi thoracique, abdomen et dos	83.21.11 ↔	Biopsie ouverte de tissu mou
83.02.15 ↔	Myotomie, région inguino-génitale et fesses	83.21.21 ↔	Biopsie ouverte de muscle
83.02.16 ↔	Myotomie, membre inférieur	83.21.30 ↔	Biopsie de tissu mou, biopsie de bourse séreuse
83.02.19 ↔	Myotomie, autre site	83.31.10 ↔	Excision de lésion de gaine tendineuse, tête et cou
83.03.10 ↔	Bursotomie, tête et cou	83.31.11 ↔	Excision de lésion de gaine tendineuse, épaule et aisselle
83.03.11 ↔	Bursotomie, épaule et aisselle	83.31.12 ↔	Excision de lésion de gaine tendineuse, bras et coude
83.03.12 ↔	Bursotomie, bras et coude	83.31.13 ↔	Excision de lésion de gaine tendineuse, avant-bras
83.03.13 ↔	Bursotomie, avant-bras	83.31.14 ↔	Excision de lésion de gaine tendineuse, paroi thoracique, abdomen et dos
83.03.14 ↔	Bursotomie, paroi thoracique, abdomen et dos	83.31.15 ↔	Excision de lésion de gaine tendineuse, région inguino-génitale et fesses
83.03.15 ↔	Bursotomie, région inguino-génitale et fesses	83.31.16 ↔	Excision de lésion de gaine tendineuse, membre inférieur
83.03.16 ↔	Bursotomie, membre inférieur	83.32.10 ↔	Excision de lésion de muscle, tête et cou
83.03.19 ↔	Bursotomie, autre site	83.32.11 ↔	Excision de lésion de muscle, épaule et bras
83.09.10 ↔	Extraction de corps étranger de muscle, de tendon et de fascia, tête et cou	83.32.12 ↔	Excision de lésion de muscle, paroi thoracique, abdomen et dos
83.09.11 ↔	Extraction de corps étranger de muscle, de tendon et de fascia, épaule et aisselle	83.32.13 ↔	Excision de lésion de muscle, région inguino-génitale et fesses
83.09.12 ↔	Extraction de corps étranger de muscle, de tendon et de fascia, bras et coude	83.32.14 ↔	Excision de lésion de muscle, membre inférieur
83.09.13 ↔	Extraction de corps étranger de muscle, de tendon et de fascia, avant-bras	83.32.19 ↔	Excision de lésion de muscle, autre site
83.09.14 ↔	Extraction de corps étranger de muscle, de tendon et de fascia, paroi thoracique, abdomen et dos	83.39.10 ↔	Excision de lésion d'un tendon de la tête et du cou
83.09.15 ↔	Extraction de corps étranger de muscle, de tendon et de fascia, région inguino-génitale et fesses	83.39.11 ↔	Excision de lésion de tendon, épaule et bras
83.09.16 ↔	Extraction de corps étranger de muscle, de tendon et de fascia, membre inférieur	83.39.12 ↔	Excision de lésion de tendon, paroi thoracique, abdomen et dos
83.09.19 ↔	Extraction de corps étranger de muscle, de tendon et de fascia, autre site		
83.11 ↔	Ténotomie du tendon d'Achille		
83.12 ↔	Ténotomie des adducteurs de la hanche		

83.39.13 ↔	Excision de lésion de tendon, région inguino-génitale et fesses	83.5X.14 ↔	Bursectomie, paroi thoracique, abdomen et dos
83.39.14 ↔	Excision de lésion de tendon, membre inférieur	83.5X.15 ↔	Bursectomie, région inguino-génitale et fesses
83.39.20 ↔	Excision de lésion de fascia, tête et cou	83.5X.16 ↔	Bursectomie, membre inférieur
83.39.21 ↔	Excision de lésion de fascia, épaule et bras	83.5X.19 ↔	Bursectomie, autre site
83.39.22 ↔	Excision de lésion de fascia, paroi thoracique, abdomen et dos	83.61.11 ↔	Suture de gaine tendineuse, épaule et aisselle
83.39.23 ↔	Excision de lésion de fascia, région inguino-génitale et fesses	83.61.12 ↔	Suture de gaine tendineuse, bras et coude
83.39.24 ↔	Excision de lésion de fascia, membre inférieur	83.61.13 ↔	Suture de gaine tendineuse, avant-bras
83.41 ↔	Excision (prélèvement) de tendon pour greffe	83.61.14 ↔	Suture de gaine tendineuse, paroi thoracique, abdomen et dos
83.42.10 ↔	Autre ténectomie, tête et cou	83.61.15 ↔	Suture de gaine tendineuse, région inguino-génitale et fesses
83.42.11 ↔	Autre ténectomie, épaule et aisselle	83.61.16 ↔	Suture de gaine tendineuse, membre inférieur
83.42.12 ↔	Autre ténectomie, bras et coude	83.61.19 ↔	Suture de gaine tendineuse, autre site
83.42.13 ↔	Autre ténectomie, avant-bras	83.62.10 ↔	Suture différée de tendon, tête et cou
83.42.14 ↔	Autre ténectomie, paroi thoracique, abdomen et dos	83.62.11 ↔	Suture différée de tendon, épaule et aisselle
83.42.15 ↔	Autre ténectomie, région inguino-génitale et fesses	83.62.12 ↔	Suture différée de tendon, bras et coude
83.42.16 ↔	Autre ténectomie, membre inférieur	83.62.13 ↔	Suture différée de tendon, avant-bras
83.42.19 ↔	Autre ténectomie, autre site	83.62.14 ↔	Suture différée de tendon, paroi thoracique, abdomen et dos
83.44.00 ↔	Autre fasciectomie, SAP	83.62.15 ↔	Suture différée de tendon, région inguino-génitale et fesses
83.44.10 ↔	Autre fasciectomie, tête et cou	83.62.16 ↔	Suture différée de tendon, membre inférieur
83.44.11 ↔	Autre fasciectomie, épaule et aisselle	83.62.19 ↔	Suture différée de tendon, autre site
83.44.12 ↔	Autre fasciectomie, bras et coude	83.64.10 ↔	Autre suture de tendon, tête et cou
83.44.13 ↔	Autre fasciectomie, avant-bras	83.64.11 ↔	Autre suture de tendon, épaule et aisselle
83.44.14 ↔	Autre fasciectomie, paroi thoracique, abdomen et dos	83.64.12 ↔	Autre suture de tendon, bras et coude
83.44.15 ↔	Autre fasciectomie, région inguino-génitale et fesses	83.64.13 ↔	Autre suture de tendon, avant-bras
83.44.16 ↔	Autre fasciectomie, membre inférieur	83.64.14 ↔	Autre suture de tendon, paroi thoracique, abdomen et dos
83.44.19 ↔	Autre fasciectomie, autre site	83.64.15 ↔	Autre suture de tendon, région inguino-génitale et fesses
83.44.99 ↔	Autre fasciectomie, autre	83.64.16 ↔	Autre suture de tendon, membre inférieur
83.45.10 ↔	Autre myectomie, tête et cou	83.64.19 ↔	Autre suture de tendon, autre site
83.45.11 ↔	Autre myectomie, épaule et aisselle	83.65.10 ↔	Autre suture de muscle ou de fascia, tête et cou
83.45.12 ↔	Autre myectomie, bras et coude	83.65.11 ↔	Autre suture de muscle ou de fascia, épaule et aisselle
83.45.13 ↔	Autre myectomie, avant-bras	83.65.12 ↔	Autre suture de muscle ou de fascia, bras et coude
83.45.14 ↔	Autre myectomie, paroi thoracique, abdomen et dos	83.65.13 ↔	Autre suture de muscle ou de fascia, avant-bras
83.45.15 ↔	Autre myectomie, région inguino-génitale et fesses	83.65.14 ↔	Autre suture de muscle ou de fascia, paroi thoracique, abdomen et dos
83.45.16 ↔	Autre myectomie, membre inférieur	83.65.15 ↔	Autre suture de muscle ou de fascia, région inguino-génitale et fesses
83.45.19 ↔	Autre myectomie, autre site	83.65.16 ↔	Autre suture de muscle ou de fascia, membre inférieur
83.49.10 ↔	Excision de gaine tendineuse, tête et cou	83.72.10 ↔	Recul de tendon, tête et cou
83.49.11 ↔	Excision de gaine tendineuse, épaule et aisselle	83.72.11 ↔	Recul de tendon, épaule et aisselle
83.49.12 ↔	Excision de gaine tendineuse, bras et coude	83.72.12 ↔	Recul de tendon, bras et coude
83.49.13 ↔	Excision de gaine tendineuse, avant-bras	83.72.13 ↔	Recul de tendon, avant-bras
83.49.14 ↔	Excision de gaine tendineuse, paroi thoracique et dos	83.72.14 ↔	Recul de tendon, paroi thoracique, abdomen et dos
83.49.15 ↔	Excision de gaine tendineuse, région inguino-génitale et fesses	83.72.15 ↔	Recul de tendon, région inguino-génitale et fesses
83.49.16 ↔	Excision de gaine tendineuse, membre inférieur	83.72.16 ↔	Recul de tendon, membre inférieur
83.49.20 ↔	Résection compartimentale, tête et cou	83.73.10 ↔	Rattachement de tendon, tête et cou
83.49.21 ↔	Résection compartimentale, épaule et aisselle	83.73.11 ↔	Rattachement de tendon, épaule et aisselle
83.49.22 ↔	Résection compartimentale, bras et coude	83.73.12 ↔	Rattachement de tendon, bras et coude
83.49.23 ↔	Résection compartimentale, avant-bras	83.73.13 ↔	Rattachement de tendon, avant-bras
83.49.24 ↔	Résection compartimentale, paroi thoracique, abdomen et dos	83.73.14 ↔	Rattachement de tendon, paroi thoracique, abdomen et dos
83.49.25 ↔	Résection compartimentale, région inguino-génitale et fesses	83.73.15 ↔	Rattachement de tendon, région inguino-génitale et fesses
83.49.26 ↔	Résection compartimentale, membre inférieur	83.73.16 ↔	Rattachement de tendon, membre inférieur
83.49.29 ↔	Résection compartimentale, autre site	83.73.19 ↔	Rattachement de tendon, autre site
83.49.30 ↔	Autre excision de tissu mou, tête et cou	83.74.10 ↔	Rattachement de muscle, tête et cou
83.49.31 ↔	Autre excision de tissu mou, épaule et aisselle	83.74.11 ↔	Rattachement de muscle, épaule et aisselle
83.49.32 ↔	Autre excision de tissu mou, bras et coude	83.74.12 ↔	Rattachement de muscle, bras et coude
83.49.33 ↔	Autre excision de tissu mou, avant-bras	83.74.13 ↔	Rattachement de muscle, avant-bras
83.49.34 ↔	Autre excision de tissu mou, paroi thoracique, abdomen et dos	83.74.14 ↔	Rattachement de muscle, paroi thoracique, abdomen et dos
83.49.35 ↔	Autre excision de tissu mou, région inguino-génitale et fesses	83.74.15 ↔	Rattachement de muscle, région inguino-génitale et fesses
83.49.36 ↔	Autre excision de tissu mou, membre inférieur	83.74.16 ↔	Rattachement de muscle, membre inférieur
83.49.39 ↔	Autre excision de tissu mou, autre site	83.74.19 ↔	Rattachement de muscle, autre site
83.5X.10 ↔	Bursectomie, tête et cou		
83.5X.11 ↔	Bursectomie, épaule et aisselle		
83.5X.12 ↔	Bursectomie, bras et coude		
83.5X.13 ↔	Bursectomie, avant-bras		

83.77.10 ↔	Transposition ou transplantation de muscle, tête et cou	83.88.26 ↔	Plastie de remplacement de tendon, membre inférieur
83.77.11 ↔	Transposition ou transplantation de muscle, épaule et aisselle	83.88.29 ↔	Plastie de remplacement de tendon, autres sites
83.77.12 ↔	Transposition ou transplantation de muscle, bras et coude	83.88.30 ↔	Constitution de matériel de greffe, tête et cou
83.77.13 ↔	Transposition ou transplantation de muscle, avant-bras	83.88.31 ↔	Constitution de matériel de greffe, épaule et aisselle
83.77.14 ↔	Transposition ou transplantation de muscle, paroi thoracique, abdomen et dos	83.88.32 ↔	Constitution de matériel de greffe, bras et coude
83.77.15 ↔	Transposition ou transplantation de muscle, région inguino-génitale et fesses	83.88.33 ↔	Constitution de matériel de greffe, avant-bras
83.77.16 ↔	Transposition ou transplantation de muscle, membre inférieur	83.88.34 ↔	Constitution de matériel de greffe, paroi thoracique, abdomen et dos
83.77.19 ↔	Transposition ou transplantation de muscle, autre site	83.88.35 ↔	Constitution de matériel de greffe, région inguino-génitale et fesses
83.85.10 ↔	Rallongement de muscle ou de tendon, tête et cou	83.88.36 ↔	Constitution de matériel de greffe, membre inférieur
83.85.11 ↔	Rallongement de muscle ou de tendon, épaule et aisselle	83.88.39 ↔	Constitution de matériel de greffe, autres sites
83.85.12 ↔	Rallongement de muscle ou de tendon, bras et coude	83.88.40 ↔	Ténodèse, tête et cou
83.85.13 ↔	Rallongement de muscle ou de tendon, avant-bras	83.88.41 ↔	Ténodèse, épaule et aisselle
83.85.14 ↔	Rallongement de muscle ou de tendon, paroi thoracique, abdomen et dos	83.88.42 ↔	Ténodèse, bras et coude
83.85.15 ↔	Rallongement de muscle ou de tendon, région inguino-génitale et fesses	83.88.43 ↔	Ténodèse, avant-bras
83.85.16 ↔	Rallongement de muscle ou de tendon, membre inférieur	83.88.44 ↔	Ténodèse, paroi thoracique, abdomen et dos
83.85.19 ↔	Rallongement de muscle ou de tendon, autre site	83.88.45 ↔	Ténodèse, région inguino-génitale et fesses
83.85.20 ↔	Raccourcissement de muscle ou de tendon, tête et cou	83.88.46 ↔	Ténodèse, membre inférieur
83.85.21 ↔	Raccourcissement de muscle ou de tendon, épaule et aisselle	83.88.49 ↔	Ténodèse, autre site
83.85.22 ↔	Raccourcissement de muscle ou de tendon, bras et coude	83.88.90 ↔	Autres opérations plastiques de tendon, tête et cou
83.85.23 ↔	Raccourcissement de muscle ou de tendon, avant-bras	83.88.91 ↔	Autres opérations plastiques de tendon, épaule et aisselle
83.85.24 ↔	Raccourcissement de muscle ou de tendon, paroi thoracique, abdomen et dos	83.88.92 ↔	Autres opérations plastiques de tendon, bras et coude
83.85.25 ↔	Raccourcissement de muscle ou de tendon, région inguino-génitale et fesses	83.88.93 ↔	Autres opérations plastiques de tendon, avant-bras
83.85.26 ↔	Raccourcissement de muscle ou de tendon, membre inférieur	83.88.94 ↔	Autres opérations plastiques de tendon, paroi thoracique, abdomen et dos
83.85.29 ↔	Raccourcissement de muscle ou de tendon, autre site	83.88.95 ↔	Autres opérations plastiques de tendon, région inguino-génitale et fesses
83.86 ↔	Plastie du quadriceps	83.88.96 ↔	Autres opérations plastiques de tendon, membre inférieur
83.87.10 ↔	Plastie musculaire, tête et cou	83.89.10 ↔	Allongement, raccourcissement et doublement de fascia, tête et cou
83.87.11 ↔	Plastie musculaire, épaule et aisselle	83.89.11 ↔	Allongement, raccourcissement et doublement de fascia, épaule et aisselle
83.87.12 ↔	Plastie musculaire, bras et coude	83.89.12 ↔	Allongement, raccourcissement et doublement de fascia, bras et coude
83.87.13 ↔	Plastie musculaire, avant-bras	83.89.13 ↔	Allongement, raccourcissement et doublement de fascia, avant-bras
83.87.14 ↔	Plastie musculaire, paroi thoracique, abdomen et dos	83.89.14 ↔	Allongement, raccourcissement et doublement de fascia, paroi thoracique, abdomen et dos
83.87.15 ↔	Plastie musculaire, région inguino-génitale et fesses	83.89.15 ↔	Allongement, raccourcissement et doublement de fascia, région inguino-génitale et fesses
83.87.16 ↔	Plastie musculaire, membre inférieur	83.89.16 ↔	Allongement, raccourcissement et doublement de fascia, membre inférieur
83.88.10 ↔	Plastie d'augmentation de tendon, tête et cou	83.89.20 ↔	Recouvrement de défaut de fascia, tête et cou
83.88.11 ↔	Plastie d'augmentation de tendon, épaule et aisselle	83.89.21 ↔	Recouvrement de défaut de fascia, épaule et aisselle
83.88.12 ↔	Plastie d'augmentation de tendon, bras et coude	83.89.22 ↔	Recouvrement de défaut de fascia, bras et coude
83.88.13 ↔	Plastie d'augmentation de tendon, avant-bras	83.89.23 ↔	Recouvrement de défaut de fascia, avant-bras
83.88.14 ↔	Plastie d'augmentation de tendon, paroi thoracique, abdomen et dos	83.89.24 ↔	Recouvrement de défaut de fascia, paroi thoracique, abdomen et dos
83.88.15 ↔	Plastie d'augmentation de tendon, région inguino-génitale et fesses	83.89.25 ↔	Recouvrement de défaut de fascia, région inguino-génitale et fesses
83.88.16 ↔	Plastie d'augmentation de tendon, membre inférieur	83.89.26 ↔	Recouvrement de défaut de fascia, membre inférieur
83.88.19 ↔	Plastie d'augmentation de tendon, autre site	83.89.90 ↔	Autres opérations plastiques de fascia, tête et cou
83.88.20 ↔	Plastie de remplacement de tendon, tête et cou	83.89.91 ↔	Autres opérations plastiques de fascia, épaule et aisselle
83.88.21 ↔	Plastie de remplacement de tendon, épaule et aisselle	83.89.92 ↔	Autres opérations plastiques de fascia, bras et coude
83.88.22 ↔	Plastie de remplacement de tendon, bras et coude	83.89.93 ↔	Autres opérations plastiques de fascia, avant-bras
83.88.23 ↔	Plastie de remplacement de tendon, avant-bras	83.89.94 ↔	Autres opérations plastiques de fascia, paroi thoracique, abdomen et dos
83.88.24 ↔	Plastie de remplacement de tendon, paroi thoracique, abdomen et dos	83.89.95 ↔	Autres opérations plastiques de fascia, région inguino-génitale et fesses
83.88.25 ↔	Plastie de remplacement de tendon, région inguino-génitale et fesses	83.89.96 ↔	Autres opérations plastiques de fascia, membre inférieur
		83.91.10 ↔	Lyse d'adhérences de muscle, tendon, fascia et bourse, tête et cou
		83.91.11 ↔	Lyse d'adhérences de muscle, tendon, fascia et bourse, épaule et aisselle

83.91.12 ↔	Lyse d'adhérences de muscle, tendon, fascia et bourse, bras et coude	86.29 †↔	Excision et destruction de lésion ou tissu cutané et sous-cutané, autre
83.91.13 ↔	Lyse d'adhérences de muscle, tendon, fascia et bourse, avant-bras	86.2A.11 †↔	Débridement chirurgical, étendue petite, à la tête
83.91.14 ↔	Lyse d'adhérences de muscle, tendon, fascia et bourse, paroi thoracique, abdomen et dos	86.2A.16 †↔	Débridement chirurgical, étendue petite, à la main
83.91.15 ↔	Lyse d'adhérences de muscle, tendon, fascia et bourse, région inguino-génitale et fesses	86.2A.1D †↔	Débridement chirurgical, étendue petite, au pied
83.91.16 ↔	Lyse d'adhérences de muscle, tendon, fascia et bourse, membre inférieur	86.2A.1E †↔	Débridement chirurgical, étendue petite, autre site
83.99.10 ↔	Autres opérations de tendon, tête et cou	86.2A.21 †↔	Débridement chirurgical, étendue modéréé, à la tête
83.99.11 ↔	Autres opérations de tendon, épaule et aisselle	86.2A.26 †↔	Débridement chirurgical, étendue modéréé, à la main
83.99.12 ↔	Autres opérations de tendon, bras et coude	86.2A.2D †↔	Débridement chirurgical, étendue modéréé, au pied
83.99.13 ↔	Autres opérations de tendon, avant-bras	86.2A.2E †↔	Débridement chirurgical, étendue modéréé, autre site
83.99.14 ↔	Autres opérations de tendon, paroi thoracique, abdomen et dos	86.2A.31 †↔	Débridement chirurgical, étendue grande, à la tête
83.99.15 ↔	Autres opérations de tendon, région inguino-génitale et fesses	86.2A.36 †↔	Débridement chirurgical, étendue grande, à la main
83.99.16 ↔	Autres opérations de tendon, membre inférieur	86.2A.3D †↔	Débridement chirurgical, étendue grande, au pied
83.99.20 ↔	Autres opérations de muscle, fascia et bourse, tête et cou	86.2A.3E †↔	Débridement chirurgical, étendue grande, autre site
83.99.21 ↔	Autres opérations de muscle, fascia et bourse, épaule et aisselle	86.2C.11 †↔	Destruction de lésion ou de tissu cutané et sous-cutané par électrocautérisation, non étendue, à la tête
83.99.22 ↔	Autres opérations de muscle, fascia et bourse, bras et coude	86.2C.16 †↔	Destruction de lésion ou de tissu cutané et sous-cutané par électrocautérisation, non étendue, à la main
83.99.23 ↔	Autres opérations de muscle, fascia et bourse, avant-bras	86.2C.1D †↔	Destruction de lésion ou de tissu cutané et sous-cutané par électrocautérisation, non étendue, au pied
83.99.24 ↔	Autres opérations de muscle, fascia et bourse, paroi thoracique, abdomen et dos	86.2C.1E †↔	Destruction de lésion ou de tissu cutané et sous-cutané par électrocautérisation, non étendue, autre site
83.99.25 ↔	Autres opérations de muscle, fascia et bourse, région inguino-génitale et fesses	86.2C.21 †↔	Destruction de lésion ou de tissu cutané et sous-cutané par électrocautérisation, étendue, à la tête
83.99.26 ↔	Autres opérations de muscle, fascia et bourse, membre inférieur	86.2C.26 †↔	Destruction de lésion ou de tissu cutané et sous-cutané par électrocautérisation, étendue, à la main
83.99.30 ↔	Révision sans remplacement de stimulateur de muscle squelettique	86.2C.2D †↔	Destruction de lésion ou de tissu cutané et sous-cutané par électrocautérisation, étendue, au pied
84.00 ↔	Amputation de membre supérieur, SAP	86.2C.2E †↔	Destruction de lésion ou de tissu cutané et sous-cutané par électrocautérisation, étendue, autre site
84.01 ↔	Amputation et désarticulation de doigt (sauf le pouce)	86.2C.31 †↔	Destruction de lésion ou de tissu cutané et sous-cutané par coagulation infrarouge et cryothérapie, non étendue, à la tête
84.02 ↔	Amputation et désarticulation du pouce	86.2C.36 †↔	Destruction de lésion ou de tissu cutané et sous-cutané par coagulation infrarouge et cryothérapie, non étendue, à la main
84.03.00 ↔	Amputation de la main, SAP	86.2C.3D †↔	Destruction de lésion ou de tissu cutané et sous-cutané par coagulation infrarouge et cryothérapie, non étendue, au pied
84.03.10 ↔	Amputation complète de la main au carpe ou au métacarpe	86.2C.3E †↔	Destruction de lésion ou de tissu cutané et sous-cutané par coagulation infrarouge et cryothérapie, non étendue, autre site
84.03.99 ↔	Amputation de la main, autre	86.2C.41 †↔	Destruction de lésion ou de tissu cutané et sous-cutané par coagulation infrarouge et cryothérapie, étendue, à la tête
84.04 ↔	Désarticulation du poignet	86.2C.46 †↔	Destruction de lésion ou de tissu cutané et sous-cutané par coagulation infrarouge et cryothérapie, étendue, à la main
84.05 ↔	Amputation de l'avant-bras	86.2C.4D †↔	Destruction de lésion ou de tissu cutané et sous-cutané par coagulation infrarouge et cryothérapie, étendue, au pied
84.06 ↔	Désarticulation du coude	86.2C.4E †↔	Destruction de lésion ou de tissu cutané et sous-cutané par coagulation infrarouge et cryothérapie, étendue, autre site
84.07 ↔	Amputation de l'humérus	86.2C.51 †↔	Destruction de lésion ou de tissu cutané et sous-cutané par laser, non étendue, à la tête
84.08 ↔	Désarticulation de l'épaule	86.2C.56 †↔	Destruction de lésion ou de tissu cutané et sous-cutané par laser, non étendue, à la main
84.09 ↔	Amputation interthoracoscapulaire	86.2C.5D †↔	Destruction de lésion ou de tissu cutané et sous-cutané par laser, non étendue, au pied
84.10 ↔	Amputation de membre inférieur, SAP	86.2C.5E †↔	Destruction de lésion ou de tissu cutané et sous-cutané par laser, non étendue, autre site
84.11 ↔	Amputation d'orteil	86.2C.61 †↔	Destruction de lésion ou de tissu cutané et sous-cutané par laser, étendue, à la tête
84.12 ↔	Amputation au niveau du pied	86.2C.66 †↔	Destruction de lésion ou de tissu cutané et sous-cutané par laser, étendue, à la main
84.13 ↔	Désarticulation de la cheville		
84.14 ↔	Amputation de la cheville, transmalléolaire		
84.15 ↔	Autre amputation en dessous du genou		
84.16 ↔	Désarticulation du genou		
84.17 ↔	Amputation au-dessus du genou		
84.18 ↔	Désarticulation de la hanche		
84.19 ↔	Amputation abdomino-pelvienne		
84.3X.00 ↔	Révision de moignon d'amputation, SAP		
84.3X.10 ↔	Révision de moignon d'amputation, région de l'épaule ou du bras		
84.3X.11 ↔	Révision de moignon d'amputation, région de l'avant-bras		
84.3X.12 ↔	Révision de moignon d'amputation, région de la main		
84.3X.13 ↔	Révision de moignon d'amputation, membre inférieur		
84.3X.19 ↔	Révision de moignon d'amputation, autre site		
84.3X.99 ↔	Révision de moignon d'amputation, autre		
86.20 †↔	Excision et destruction de lésion ou tissu cutané et sous-cutané, SAP		

86.2C.6D ‡↔	Destruction de lésion ou de tissu cutané et sous-cutané par laser, étendue, au pied	86.42.15 ↔	Excision radicale et étendue de lésion ou de tissu cutané et sous-cutané, avec fermeture primaire de la plaie, à l'avant-bras
86.2C.6E ‡↔	Destruction de lésion ou de tissu cutané et sous-cutané par laser, étendue, autre site	86.42.16 ↔	Excision radicale et étendue de lésion ou de tissu cutané et sous-cutané, avec fermeture primaire de la plaie, à la main
86.32.11 ‡↔	Excision locale de lésion ou de tissu cutané et sous-cutané, avec fermeture primaire de la plaie, à la tête	86.42.17 ↔	Excision radicale et étendue de lésion ou de tissu cutané et sous-cutané, avec fermeture primaire de la plaie, à la paroi thoracique et au dos
86.32.16 ‡↔	Excision locale de lésion ou de tissu cutané et sous-cutané, avec fermeture primaire de la plaie, à la main	86.42.18 ↔	Excision radicale et étendue de lésion ou de tissu cutané et sous-cutané, avec fermeture primaire de la plaie, à l'abdomen et à l'aîne
86.32.1D ‡↔	Excision locale de lésion ou de tissu cutané et sous-cutané, avec fermeture primaire de la plaie, au pied	86.42.1A ↔	Excision radicale et étendue de lésion ou de tissu cutané et sous-cutané, avec fermeture primaire de la plaie, aux fesses
86.32.1E ‡↔	Excision locale de lésion ou de tissu cutané et sous-cutané, avec fermeture primaire de la plaie, autre site	86.42.1B ↔	Excision radicale et étendue de lésion ou de tissu cutané et sous-cutané, avec fermeture primaire de la plaie, à la cuisse et au genou
86.33.11 ‡↔	Excision locale de lésion ou de tissu cutané et sous-cutané, avec recouvrement plastique, à la tête	86.42.1C ↔	Excision radicale et étendue de lésion ou de tissu cutané et sous-cutané, avec fermeture primaire de la plaie, à la jambe
86.33.16 ‡↔	Excision locale de lésion ou de tissu cutané et sous-cutané, avec recouvrement plastique, à la main	86.42.1D ↔	Excision radicale et étendue de lésion ou de tissu cutané et sous-cutané, avec fermeture primaire de la plaie, au pied
86.33.1D ‡↔	Excision locale de lésion ou de tissu cutané et sous-cutané, avec recouvrement plastique, au pied	86.43.11 ↔	Excision radicale et étendue de lésion ou de tissu cutané et sous-cutané, avec recouvrement plastique, à la tête
86.33.1E ‡↔	Excision locale de lésion ou de tissu cutané et sous-cutané, avec recouvrement plastique, autre site	86.43.12 ↔	Excision radicale et étendue de lésion ou de tissu cutané et sous-cutané, avec recouvrement plastique, au cou
86.39 ‡↔	Excision locale de lésion ou de tissu cutané et sous-cutané, autre	86.43.13 ↔	Excision radicale et étendue de lésion ou de tissu cutané et sous-cutané, avec recouvrement plastique, à l'épaule et aisselle
86.41.11 ↔	Excision radicale et étendue de lésion ou de tissu cutané et sous-cutané, sans fermeture primaire de la plaie, à la tête	86.43.14 ↔	Excision radicale et étendue de lésion ou de tissu cutané et sous-cutané, avec recouvrement plastique, au bras et au coude
86.41.12 ↔	Excision radicale et étendue de lésion ou de tissu cutané et sous-cutané, sans fermeture primaire de la plaie, au cou	86.43.15 ↔	Excision radicale et étendue de lésion ou de tissu cutané et sous-cutané, avec recouvrement plastique, à l'avant-bras
86.41.13 ↔	Excision radicale et étendue de lésion ou de tissu cutané et sous-cutané, sans fermeture primaire de la plaie, à l'épaule et aisselle	86.43.16 ↔	Excision radicale et étendue de lésion ou de tissu cutané et sous-cutané, sans fermeture primaire de la plaie, à la main
86.41.14 ↔	Excision radicale et étendue de lésion ou de tissu cutané et sous-cutané, sans fermeture primaire de la plaie, au bras et au coude	86.43.17 ↔	Excision radicale et étendue de lésion ou de tissu cutané et sous-cutané, sans fermeture primaire de la plaie, à la paroi thoracique et au dos
86.41.15 ↔	Excision radicale et étendue de lésion ou de tissu cutané et sous-cutané, sans fermeture primaire de la plaie, à l'avant-bras	86.43.18 ↔	Excision radicale et étendue de lésion ou de tissu cutané et sous-cutané, sans fermeture primaire de la plaie, à l'abdomen et l'aîne
86.41.16 ↔	Excision radicale et étendue de lésion ou de tissu cutané et sous-cutané, sans fermeture primaire de la plaie, à la main	86.43.1A ↔	Excision radicale et étendue de lésion ou de tissu cutané et sous-cutané, sans fermeture primaire de la plaie, aux fesses
86.41.17 ↔	Excision radicale et étendue de lésion ou de tissu cutané et sous-cutané, sans fermeture primaire de la plaie, à la paroi thoracique et au dos	86.43.1B ↔	Excision radicale et étendue de lésion ou de tissu cutané et sous-cutané, sans fermeture primaire de la plaie, à la cuisse et au genou
86.41.18 ↔	Excision radicale et étendue de lésion ou de tissu cutané et sous-cutané, sans fermeture primaire de la plaie, à l'abdomen et l'aîne	86.43.1C ↔	Excision radicale et étendue de lésion ou de tissu cutané et sous-cutané, sans fermeture primaire de la plaie, à la jambe
86.41.1A ↔	Excision radicale et étendue de lésion ou de tissu cutané et sous-cutané, sans fermeture primaire de la plaie, aux fesses	86.43.1D ↔	Excision radicale et étendue de lésion ou de tissu cutané et sous-cutané, sans fermeture primaire de la plaie, au pied
86.41.1B ↔	Excision radicale et étendue de lésion ou de tissu cutané et sous-cutané, sans fermeture primaire de la plaie, à la cuisse et au genou	86.42.11 ↔	Excision radicale et étendue de lésion ou de tissu cutané et sous-cutané, avec fermeture primaire de la plaie, à la tête
86.41.1C ↔	Excision radicale et étendue de lésion ou de tissu cutané et sous-cutané, sans fermeture primaire de la plaie, à la jambe	86.42.12 ↔	Excision radicale et étendue de lésion ou de tissu cutané et sous-cutané, avec fermeture primaire de la plaie, au cou
86.41.1D ↔	Excision radicale et étendue de lésion ou de tissu cutané et sous-cutané, sans fermeture primaire de la plaie, au pied	86.42.13 ↔	Excision radicale et étendue de lésion ou de tissu cutané et sous-cutané, avec fermeture primaire de la plaie, à l'épaule et aisselle
86.42.11 ↔	Excision radicale et étendue de lésion ou de tissu cutané et sous-cutané, avec fermeture primaire de la plaie, à la tête	86.42.14 ↔	Excision radicale et étendue de lésion ou de tissu cutané et sous-cutané, avec fermeture primaire de la plaie, au bras et au coude
86.42.12 ↔	Excision radicale et étendue de lésion ou de tissu cutané et sous-cutané, avec fermeture primaire de la plaie, au cou	86.83.11 ↔	Réduction de tissu adipeux, tête et cou
86.42.13 ↔	Excision radicale et étendue de lésion ou de tissu cutané et sous-cutané, avec fermeture primaire de la plaie, à l'épaule et aisselle	86.83.12 ↔	Réduction de tissu adipeux, épaule et bras
86.42.14 ↔	Excision radicale et étendue de lésion ou de tissu cutané et sous-cutané, avec fermeture primaire de la plaie, au bras et au coude	86.83.13 ↔	Réduction de tissu adipeux, avant-bras
		86.83.14 ↔	Réduction de tissu adipeux, main
		86.83.1A ↔	Réduction de tissu adipeux, région abdominale
		86.83.1B ↔	Réduction de tissu adipeux, dos et flancs
		86.83.1C ↔	Réduction de tissu adipeux, région abdominale, flancs ainsi que dos simultanément
		86.83.1D ↔	Réduction de tissu adipeux, région inguino-génitale
		86.83.1E ↔	Réduction de tissu adipeux, fesses
		86.83.1F ↔	Réduction de tissu adipeux, cuisses

86.83.1G ↔ Réduction de tissu adipeux, jambe et pied	92.27.40 ↔ Implantation ou insertion peropératoires d'élément radioactif (brachythérapie par des sources scellées de radionucléides)
86.84.21 ↔ Correction de cicatrice rétractile ou de bride cicatricielle, à la tête	92.27.70 ↔ Moulages radioactifs, SAP
86.84.26 ↔ Correction de cicatrice rétractile ou de bride cicatricielle, à la main	92.27.71 ↔ Moulages radioactifs: construction et application de moulage radioactif superficiel
86.84.2D ↔ Correction de cicatrice rétractile ou de bride cicatricielle, au pied	92.27.72 ↔ Moulages radioactifs: construction et pose d'applicateur non utilisé sur la surface corporelle
86.84.2E ↔ Correction de cicatrice rétractile ou de bride cicatricielle, autre site	92.27.73 ↔ Moulages radioactifs: construction et pose d'applicateur oculaire
86.88.11 ↔ Pose ou remplacement chirurgical de système de thérapie par pression négative avec anesthésie régionale ou générale, à portée profonde, aux os et articulations des extrémités	92.27.79 ↔ Autres moulages radioactifs
86.88.12 ↔ Pose ou remplacement chirurgical de système de thérapie par pression négative avec anesthésie régionale ou générale, à portée profonde, au thorax, au médiastin et au sternum	92.28.00 ↔ Injection, instillation ou administration orale de radio-isotope, SAP
86.88.13 ↔ Pose ou remplacement chirurgical de système de thérapie par pression négative avec anesthésie régionale ou générale, à l'abdomen ouvert	92.28.09 ↔ Injection, instillation ou administration orale de radio-isotopes, autre
86.88.14 ↔ Pose ou remplacement chirurgical de système de thérapie par pression négative avec anesthésie régionale ou générale, endorectale	92.28.11 ↔ Thérapie de métastases osseuses par radionucléides libres
86.88.15 ↔ Pose ou remplacement chirurgical de système de thérapie par pression négative avec anesthésie régionale ou générale, au tissu cutané et sous-cutané	92.28.14 ↔ Instillation d'un radionucléide libre dans l'articulation
86.88.16 ↔ Pose ou remplacement de système de thérapie par pression négative avec anesthésie régionale ou générale, autre site	92.28.24 ↔ Radio-chimioembolisation intravasculaire sélective par le I-131-lipiodol
86.A1.12 ‡↔ Nécrosectomie épifasciale ou excision tangentielle après brûlure et lésion corrosive	92.28.25 ↔ Radiothérapie intravasculaire sélective (SIRT) par embolisation avec des microsphères marquées à l'yttrium-90
86.A2.00 ‡↔ Couverture temporaire particulière de tissu mou après brûlure et lésion corrosive, SAP	92.28.33 ↔ Brachythérapie endovasculaire au rhénium-188
86.A2.09 ‡↔ Couverture temporaire particulière de tissu mou après brûlure et lésion corrosive, autres	92.28.41 ↔ Traitement à l'iode radioactif, dose thérapeutique de I-131 jusqu'à 1,2 GBq, sans administration de thyrotropine recombinante (rh-TSH)
92.27.00 ↔ Implantation ou insertion d'élément radioactif (brachythérapie par des sources scellées de radionucléides), surface corporelle, site d'application autre ou non spécifié	92.28.42 ↔ Traitement à l'iode radioactif, dose thérapeutique de I-131 jusqu'à 1,2 GBq, avec administration de thyrotropine recombinante (rh-TSH)
92.27.10 ↔ Implantation ou insertion d'élément radioactif (brachythérapie par des sources scellées de radionucléides), organes génitaux féminins, SAP	92.28.43 ↔ Traitement à l'iode radioactif, dose thérapeutique de I-131 de plus de 1,2 GBq à moins de 5 GBq, sans administration de thyrotropine recombinante (rh-TSH)
92.27.11 ↔ Implantation ou insertion d'élément radioactif (brachythérapie par des sources scellées de radionucléides), intra-utérine	92.28.44 ↔ Traitement à l'iode radioactif, dose thérapeutique de I-131 de plus de 1,2 GBq à moins de 5 GBq, avec administration de thyrotropine recombinante (rh-TSH)
92.27.12 ↔ Implantation ou insertion d'élément radioactif (brachythérapie par des sources scellées de radionucléides), intravaginale	92.28.45 ↔ Traitement à l'iode radioactif, dose thérapeutique de I-131 de 5 GBq et plus, sans administration de thyrotropine recombinante (rh-TSH)
92.27.13 ↔ Implantation ou insertion d'élément radioactif (brachythérapie par des sources scellées de radionucléides), intra-utérine et intravaginale combinée	92.28.46 ↔ Traitement à l'iode radioactif, dose thérapeutique de I-131 de 5 GBq et plus, avec administration de thyrotropine recombinante (rh-TSH)
92.27.21 ↔ Implantation ou insertion d'élément radioactif (brachythérapie par des sources scellées de radionucléides), surface corporelle	92.28.51 ↔ Radioimmunothérapie par 90Y-ibritumomab-tiuxétan, parentérale
92.27.22 ↔ Implantation ou insertion d'élément radioactif (brachythérapie par des sources scellées de radionucléides), intracavitaire	92.28.52 ↔ Radioimmunothérapie par iode 131 [I-131] tositumomab, par voie parentérale
92.27.23 ↔ Implantation ou insertion d'élément radioactif (brachythérapie par des sources scellées de radionucléides), intraluminaire	92.28.53 ↔ Radioimmunothérapie par autres anticorps, parentérale
92.27.30 ↔ Implantation ou insertion d'élément radioactif (brachythérapie par des sources scellées de radionucléides), vaisseau non spécifié	92.28.64 ↔ Radiothérapie par ciblage de récepteurs avec l'analogue de la somatostatine TOC (octréotide) conjugué au DOTA
92.27.31 ↔ Implantation ou insertion d'élément radioactif (brachythérapie par des sources scellées de radionucléides), vaisseau coronaire	92.28.65 ↔ Radiothérapie par ciblage de récepteurs avec l'analogue de la somatostatine TATE (octréotate) conjugué au DOTA
92.27.39 ↔ Implantation ou insertion d'élément radioactif (brachythérapie par des sources scellées de radionucléides), autre vaisseau	92.28.66 ↔ Radiothérapie par ciblage de récepteurs par antagonistes de la somatostatine
	92.28.67 ↔ Radiothérapie par ciblage de récepteurs par ligands de PSMA
	92.28.69 ↔ Radiothérapie à petites molécules, autre
	92.28.71 ↔ Administration parentérale de I-131-MIBG (méta-iodobenzylguanidine marquée à l'iode-131)
	92.29.11 ↔ Brachythérapie interstitielle par implantation de sources radioactives amovibles dans un seul plan, faible débit de dose
	92.29.12 ↔ Brachythérapie interstitielle par implantation de sources radioactives amovibles dans un seul plan, débit de dose pulsé (pulsed dose rate)

- 92.29.13 ↔ Brachythérapie interstitielle par implantation de sources radioactives amovibles dans un seul plan, haut débit de dose
- 92.29.19 ↔ Brachythérapie interstitielle par implantation de sources radioactives amovibles dans un seul plan, autre
- 92.29.21 ↔ Brachythérapie interstitielle par implantation de sources radioactives amovibles en fonction du volume dans plusieurs plans, faible débit de dose
- 92.29.22 ↔ Brachythérapie interstitielle par implantation de sources radioactives amovibles en fonction du volume dans plusieurs plans, débit de dose pulsé (pulsed dose rate)
- 92.29.23 ↔ Brachythérapie interstitielle par implantation de sources radioactives amovibles en fonction du volume dans plusieurs plans, haut débit de dose
- 92.29.24 ↔ Brachythérapie par implantation peropératoire de sources radioactives amovibles dans plusieurs plans, haut débit de dose
- 92.29.29 ↔ Brachythérapie interstitielle par implantation de sources radioactives amovibles en fonction du volume dans plusieurs plans, autre
- 92.29.31 ↔ Brachythérapie interstitielle par implantation de sources radioactives permanentes, jusqu'à 10 sources
- 92.29.32 ↔ Brachythérapie interstitielle par implantation de sources radioactives permanentes, de 11 à 15 sources
- 92.29.33 ↔ Brachythérapie interstitielle par implantation de sources radioactives permanentes, de 16 à 20 sources
- 92.29.34 ↔ Brachythérapie interstitielle par implantation de sources radioactives permanentes, de 21 à 25 sources
- 92.29.35 ↔ Brachythérapie interstitielle par implantation de sources radioactives permanentes, de 26 à 30 sources
- 92.29.36 ↔ Brachythérapie interstitielle par implantation de sources radioactives permanentes, de 31 à 35 sources
- 92.29.37 ↔ Brachythérapie interstitielle par implantation de sources radioactives permanentes, de 36 à 40 sources
- 92.29.38 ↔ Brachythérapie interstitielle par implantation de sources radioactives permanentes, de 41 à 45 sources
- 92.29.39 ↔ Brachythérapie interstitielle par implantation de sources radioactives permanentes, de 46 à 50 sources
- 92.29.3A ↔ Brachythérapie interstitielle par implantation de sources radioactives permanentes, de 51 à 55 sources
- 92.29.3B ↔ Brachythérapie interstitielle par implantation de sources radioactives permanentes, de 56 à 60 sources
- 92.29.3C ↔ Brachythérapie interstitielle par implantation de sources radioactives permanentes, de 61 à 65 sources
- 92.29.3D ↔ Brachythérapie interstitielle par implantation de sources radioactives permanentes, de 66 à 70 sources
- 92.29.3E ↔ Brachythérapie interstitielle par implantation de sources radioactives permanentes, 71 sources et plus

#### Procédure J11-4

- 00.55.00 ↔ Insertion de stent(s) dans vaisseau(x) périphérique(s) à libération de substance médicamenteuse, SAP
- 00.55.11 ↔ Insertion de stent(s) dans vaisseau(x) périphérique(s) à libération de substance médicamenteuse, stent(s) à élution médicamenteuse extra-long(s) (>10 cm)
- 00.55.99 ↔ Insertion de stent(s) dans vaisseau(x) périphérique(s) à libération de substance médicamenteuse, autre
- 00.63 ↔ Insertion percutanée de stent(s) d'artère carotide
- 00.64 ↔ Insertion percutanée de stent(s) dans d'autres artères précérébrales (extracrâniennes)
- 00.65.00 ↔ Insertion percutanée d'autre(s) stent(s) vasculaire(s) intracrâniens, SAP
- 00.65.11 ↔ Insertion transluminale percutanée de micro-stent(s) vasculaires intracrâniens
- 00.65.99 ↔ Insertion percutanée d'autre(s) stent(s) vasculaire(s) intracrâniens, autre
- 00.67.00 ↔ Insertion percutanée de stent(s) dans vaisseau(x) central(aux), SAP
- 00.67.10 ↔ Insertion percutanée de stent(s) vasculaire(s) dans la veine cave
- 00.67.20 ↔ Insertion percutanée de stent(s) vasculaire(s) dans la veine porte
- 00.67.99 ↔ Insertion percutanée de stent(s) dans vaisseau(x) central(aux), autre
- 39.27.00 ↔ Fistule artério-veineuse pour hémodialyse, SAP
- 39.27.09 ↔ Fistule artério-veineuse pour hémodialyse, autre
- 39.27.10 ↔ Mise en place d'une fistule artério-veineuse pour hémodialyse
- 39.27.11 ↔ Mise en place d'une fistule artério-veineuse avec matériel allogène ou alloplastique pour hémodialyse
- 39.27.12 ↔ Mise en place d'une fistule AV à l'aide d'une prothèse hybride à deux composants, implantation transluminale percutanée du composant veineux, ainsi qu'implantation du greffon artériel par chirurgie ouverte
- 39.42.11 ↔ Ablation lors du remplacement de shunt artério-veineux pour hémodialyse
- 39.42.12 ↔ Révision sans remplacement de shunt artério-veineux pour hémodialyse
- 39.43 ↔ Fermeture de shunt artério-veineux pour hémodialyse
- 39.50.00 ↔ Angioplastie ou athérectomie d'autre(s) vaisseau(x) non-coronaire(s), SAP
- 39.50.10 ↔ Angioplastie ou athérectomie d'autre(s) vaisseau(x) non-coronaire(s) par ballonnet, SAP
- 39.50.11 ↔ Angioplastie ou athérectomie d'autre(s) vaisseau(x) non-coronaire(s) par ballonnet simple
- 39.50.12 ↔ Angioplastie ou athérectomie d'autre(s) vaisseau(x) non-coronaire(s) par ballonnet à lames
- 39.50.13 ↔ Angioplastie ou athérectomie d'autre(s) vaisseau(x) non-coronaire(s) par ballonnet de cryoplastie
- 39.50.14 ↔ Angioplastie ou athérectomie d'autre(s) vaisseau(x) non-coronaire(s) par ballonnet à élution médicamenteuse
- 39.50.19 ↔ Angioplastie ou athérectomie d'autre(s) vaisseau(x) non-coronaire(s) par autre ballonnet
- 39.50.20 ↔ Angioplastie par laser à lame d'autre(s) vaisseau(x) non-coronaire(s)
- 39.50.21 ↔ Angioplastie, thrombectomie d'autre(s) vaisseau(x) non-coronaire(s)
- 39.50.99 ↔ Angioplastie ou athérectomie d'autre(s) vaisseau(x) non-coronaire(s), autre
- 39.52.99 ↔ Autre réparation d'anévrisme, autre

39.71.00 ↔	Implantation endovasculaire d'une greffe dans l'aorte abdominale, SAP	39.72.35 ↔	Embolisation transluminale percutanée de malformation vasculaire par microcathéter, utilisation de cinq microcathéters
39.71.10 ↔	Implantation endovasculaire d'une greffe dans l'aorte abdominale, aorto-iliaque, sans fenestration ni bras latéral	39.72.36 ↔	Embolisation transluminale percutanée de malformation vasculaire par microcathéter, utilisation de 6 microcathéters et plus
39.71.11 ↔	Implantation endovasculaire d'une greffe dans l'aorte abdominale, aorto-iliaque, avec fenestration ou bras latéral	39.72.99 ↔	Réparation ou occlusion endovasculaire des vaisseaux de la tête et du cou, autre
39.71.12 ↔	Implantation endovasculaire d'une greffe dans l'aorte abdominale, prothèse de bifurcation aorto-bi-iliaque, sans fenestration ni bras latéral	39.73.00 ↔	Implantation endovasculaire de greffe sur l'aorte thoracique, SAP
39.71.13 ↔	Implantation endovasculaire d'une greffe dans l'aorte abdominale, prothèse de bifurcation aorto-bi-iliaque, avec fenestration ou bras latéral	39.73.09 ↔	Implantation endovasculaire de greffe sur l'aorte thoracique, autre
39.71.14 ↔	Implantation endovasculaire d'une greffe dans l'aorte abdominale, prothèse tubulaire, aortique, sans fenestration ni bras latéral	39.73.10 ↔	Implantation endovasculaire de greffe sur l'aorte thoracique, sans fenestration ni bras latéral
39.71.15 ↔	Implantation endovasculaire d'une greffe dans l'aorte abdominale, prothèse tubulaire, aortique, avec fenestration ou bras latéral	39.73.11 ↔	Implantation endovasculaire de greffe sur l'aorte thoracique, avec fenestration ou bras latéral
39.71.16 ↔	Implantation endovasculaire de greffe dans l'aorte abdominale, aorto-iliaque, technique de greffe parallèle	39.73.12 ↔	Implantation endovasculaire de greffe dans l'aorte thoracique, technique de greffe parallèle
39.71.17 ↔	Implantation endovasculaire de greffe dans l'aorte abdominale, aorto-bi-iliaque, technique de greffe parallèle	39.73.20 ↔	Implantation endovasculaire de greffe sur l'aorte thoraco-abdominale
39.71.18 ↔	Implantation endovasculaire de greffe dans l'aorte abdominale, aortique, technique de greffe parallèle	39.73.21 ↔	Implantation endovasculaire de greffe dans l'aorte thoraco-abdominale, technique de greffe parallèle
39.71.99 ↔	Implantation endovasculaire d'une greffe dans l'aorte abdominale, autre	39.75.01 ↔	Intervention vasculaire percutanée transluminale, autres vaisseaux, ablation de corps étranger par cathéter d'extraction, à panier, etc.
39.72.00 ↔	Réparation ou occlusion endovasculaire des vaisseaux de la tête et du cou, SAP	39.75.10 ↔	Intervention vasculaire transluminale percutanée, autres vaisseaux, emploi de systèmes de cathéters pour recanalisation d'obstructions totales
39.72.10 ↔	Embolisation sélective de vaisseaux intracrâniens, SAP	39.75.11 ↔	Intervention vasculaire transluminale percutanée, autres vaisseaux, thrombectomie à lame rotative
39.72.11 ↔	Embolisation sélective de vaisseaux intracrâniens, avec particules ou spires métalliques	39.75.12 ↔	Intervention vasculaire transluminale percutanée, autres vaisseaux, angioplastie au laser
39.72.12 ↔	Embolisation sélective de vaisseaux intracrâniens, avec liquides embolisants, ballonnets détachables ou filtres (parapluie)	39.75.13 ↔	Intervention vasculaire transluminale percutanée, autres vaisseaux, emploi de système anti-embolique (vaisseaux périphériques ou viscéraux)
39.72.13 ↔	Embolisation sélective de vaisseaux intracrâniens par flow-diverter	39.75.14 ↔	Intervention vasculaire transluminale percutanée, autres vaisseaux, athérectomie
39.72.14 ↔	Embolisation sélective de vaisseaux intracrâniens, avec matériel embolisant adhésif	39.75.15 ↔	Intervention vasculaire transluminale percutanée, autres vaisseaux, thrombolyse sélective
39.72.19 ↔	Embolisation sélective de vaisseaux intracrâniens, autre	39.75.16 ↔	Intervention vasculaire transluminale percutanée, autres vaisseaux, thrombolyse sélective, assistance échographique
39.72.20 ↔	Embolisation sélective de vaisseaux extracrâniens de la tête et du cou, SAP	39.75.30 ↔	Augmentation de la perfusion cérébrale par clampage endoaortique partiel à ballonnet
39.72.21 ↔	Embolisation sélective de vaisseaux extracrâniens de la tête et du cou, avec particules ou spires métalliques	39.76.50 ↔	Thrombolyse percutanée sélective de vaisseaux extracrâniens de la tête et du cou
39.72.22 ↔	Embolisation sélective de vaisseaux extracrâniens de la tête et du cou avec liquides embolisants, ballonnets détachables ou filtres (parapluie)	39.76.70 ↔	Extraction endovasculaire percutanée de corps étranger de vaisseaux extracrâniens de la tête et du cou
39.72.24 ↔	Embolisation sélective de vaisseaux extracrâniens de la tête et du cou, avec matériel embolisant adhésif	39.77.50 ↔	Thrombolyse percutanée sélective de vaisseau(x) intracrânien(s)
39.72.29 ↔	Embolisation sélective de vaisseaux extracrâniens de la tête et du cou, autre	39.77.70 ↔	Extraction endovasculaire percutanée de corps étranger de vaisseau(x) intracrânien(s)
39.72.30 ↔	Embolisation transluminale percutanée de malformation vasculaire par microcathéter, SAP	39.79.11 ↔	Implantation endovasculaire de greffe, vaisseaux viscéraux
39.72.31 ↔	Embolisation transluminale percutanée de malformation vasculaire par microcathéter, utilisation d'un microcathéter	39.79.12 ↔	Implantation endovasculaire de greffe, vaisseaux du bassin
39.72.32 ↔	Embolisation transluminale percutanée de malformation vasculaire par microcathéter, utilisation de deux microcathéters	39.79.13 ↔	Implantation endovasculaire de greffe, vaisseaux abdominaux
39.72.33 ↔	Embolisation transluminale percutanée de malformation vasculaire par microcathéter, utilisation de trois microcathéters	39.79.14 ↔	Implantation endovasculaire de greffe, vaisseaux du bassin, technique de greffe parallèle
39.72.34 ↔	Embolisation transluminale percutanée de malformation vasculaire par microcathéter, utilisation de quatre microcathéters	39.79.19 ↔	Implantation endovasculaire de greffe, autres vaisseaux, autre
		39.79.21 ↔	Embolisation ou occlusion par coils, vaisseaux du membre supérieur
		39.79.22 ↔	Embolisation ou occlusion par coils, aorte
		39.79.24 ↔	Embolisation ou occlusion par coils, vaisseaux thoraciques
		39.79.25 ↔	Embolisation ou occlusion par coils, vaisseaux viscéraux



39.79.26 ↔ Embolisation ou occlusion par coils, vaisseaux abdominaux	39.79.66 ↔ Embolisation sélective par particules, vaisseaux abdominaux
39.79.27 ↔ Embolisation ou occlusion par coils, vaisseaux du membre inférieur	39.79.67 ↔ Embolisation sélective par particules, vaisseaux du membre inférieur
39.79.28 ↔ Embolisation ou occlusion par coils, vaisseaux rachidiens	39.79.68 ↔ Embolisation sélective par particules, vaisseaux rachidiens
39.79.29 ↔ Embolisation ou occlusion par coils, autres vaisseaux, autre	39.79.69 ↔ Embolisation sélective par particules, autres vaisseaux, autre
39.79.30 ↔ Embolisation sélective par liquides embolisants, autres vaisseaux, SAP	39.79.70 ↔ Fermeture d'artères par cathéter au laser, autres vaisseaux, SAP
39.79.31 ↔ Embolisation sélective par liquides embolisants, vaisseaux du membre supérieur	39.79.71 ↔ Fermeture d'artères par cathéter au laser, artères du membre supérieur
39.79.32 ↔ Embolisation sélective par liquides embolisants, aorte	39.79.72 ↔ Fermeture d'artères par cathéter au laser, aorte
39.79.34 ↔ Embolisation sélective par liquides embolisants, vaisseaux thoraciques	39.79.74 ↔ Fermeture d'artères par cathéter au laser, vaisseaux thoraciques
39.79.35 ↔ Embolisation sélective par liquides embolisants, vaisseaux viscéraux	39.79.75 ↔ Fermeture d'artères par cathéter au laser, vaisseaux du membre inférieur
39.79.36 ↔ Embolisation sélective par liquides embolisants, vaisseaux abdominaux	39.79.76 ↔ Fermeture d'artères par cathéter au laser, vaisseaux viscéraux
39.79.37 ↔ Embolisation sélective par liquides embolisants, vaisseaux du membre inférieur	39.79.77 ↔ Fermeture d'artères par cathéter au laser, vaisseaux abdominaux
39.79.38 ↔ Embolisation sélective par liquides embolisants, vaisseaux rachidiens	39.79.79 ↔ Fermeture d'artères par cathéter au laser, autres vaisseaux, autre
39.79.39 ↔ Embolisation sélective par liquides embolisants, autres vaisseaux, autre	39.79.80 ↔ Fermeture d'artères par cathéter à radiofréquence, autres vaisseaux, SAP
39.79.40 ↔ Embolisation sélective par ballonnets détachables, autres vaisseaux, SAP	39.79.81 ↔ Fermeture d'artères par cathéter à radiofréquence, artères du membre supérieur
39.79.41 ↔ Embolisation sélective par ballonnets détachables, vaisseaux du membre supérieur	39.79.82 ↔ Fermeture d'artères par cathéter à radiofréquence, aorte
39.79.42 ↔ Embolisation sélective par ballonnets détachables, aorte	39.79.84 ↔ Fermeture d'artères par cathéter à radiofréquence, vaisseaux thoraciques
39.79.44 ↔ Embolisation sélective par ballonnets détachables, vaisseaux thoraciques	39.79.85 ↔ Fermeture d'artères par cathéter à radiofréquence, vaisseaux du membre inférieur
39.79.45 ↔ Embolisation sélective par ballonnets détachables, vaisseaux viscéraux	39.79.86 ↔ Fermeture d'artères par cathéter à radiofréquence, vaisseaux viscéraux
39.79.46 ↔ Embolisation sélective par ballonnets détachables, vaisseaux abdominaux	39.79.87 ↔ Fermeture d'artères par cathéter à radiofréquence, vaisseaux abdominaux
39.79.47 ↔ Embolisation sélective par ballonnets détachables, vaisseaux rachidiens	39.79.89 ↔ Fermeture d'artères par cathéter à radiofréquence, autres vaisseaux, autre
39.79.48 ↔ Embolisation sélective par ballonnets détachables, vaisseaux du membre inférieur	39.90.00 ↔ Insertion de stent(s) dans un/des vaisseau(x) périphérique(s) sans libération de substance médicamenteuse, SAP
39.79.49 ↔ Embolisation sélective par ballonnets détachables, autres vaisseaux, autre	39.90.09 ↔ Insertion de stent(s) vasculaire(s) périphérique(s) sans libération de substance médicamenteuse, autre
39.79.50 ↔ Embolisation sélective par filtres (parapluie), autres vaisseaux, SAP	39.90.10 ↔ Insertion de stent(s) dans des vaisseaux non cardiaques, stents nus
39.79.51 ↔ Embolisation sélective par filtres (parapluie), vaisseaux du membre supérieur	39.90.11 ↔ Insertion de stent(s) dans des vaisseaux non cardiaques, stents biorésorbables
39.79.52 ↔ Embolisation sélective par filtres (parapluie), aorte	39.90.12 ↔ Insertion de stent(s) dans des vaisseaux non cardiaques, stents à grand lumen, SAP
39.79.54 ↔ Embolisation sélective par filtres (parapluie), vaisseaux thoraciques	39.90.13 ↔ Insertion de stent(s) dans des vaisseaux non cardiaques, stents à grand lumen, non couverts
39.79.55 ↔ Embolisation sélective par filtres (parapluie), vaisseaux viscéraux	39.90.14 ↔ Insertion de stent(s) dans des vaisseaux non cardiaques, stents à grand lumen, couverts
39.79.56 ↔ Embolisation sélective par filtres (parapluie), vaisseaux abdominaux	39.90.15 ↔ Insertion de stent(s) dans des vaisseaux non cardiaques, stents couverts (stentgrafts) dans des vaisseaux sans anévrisme
39.79.57 ↔ Embolisation sélective par filtres (parapluie), vaisseaux du membre inférieur	39.90.16 ↔ Insertion de stent(s) dans des vaisseaux non cardiaques, stents couverts à surface bioactive
39.79.58 ↔ Embolisation sélective par filtres (parapluie), vaisseaux rachidiens	39.90.17 ↔ Insertion de stent(s) vasculaire(s) périphérique(s), stent(s) multicouches
39.79.59 ↔ Embolisation sélective par filtres (parapluie), autres vaisseaux, autre	39.90.18 ↔ Insertion de stent(s) auto-expansible(s) de vaisseaux veineux périphériques
39.79.60 ↔ Embolisation sélective par particules, autres vaisseaux, SAP	39.90.31 ↔ Insertion de stent(s) nus extra-long(s) (>10 cm) dans des vaisseaux non cardiaques
39.79.61 ↔ Embolisation sélective par particules, vaisseaux du membre supérieur	39.90.32 ↔ Insertion de stent(s) couverts extra-long(s) (>10 cm) dans des vaisseaux non cardiaques
39.79.62 ↔ Embolisation sélective par particules, aorte	39.90.33 ↔ Insertion de stent(s) auto-expansible(s) extra-long(s) de vaisseaux veineux périphériques (>10 cm)
39.79.64 ↔ Embolisation sélective par particules, vaisseaux thoraciques	44.44 ↔ Embolisation par cathéter d'hémorragie gastrique ou duodénale
39.79.65 ↔ Embolisation sélective par particules, vaisseaux viscéraux	

**ADRG J14****Plastie reconstructive de la glande mammaire pour néoformation maligne**

Procédure dans le tableau J14-2 et au moins un(e) Diagnostic dans le tableau J14-1 ou Procédure dans le tableau J14-3

**DRG J14Z****Plastie reconstructive de la glande mammaire pour néoformation maligne****Diagnostic principal J14-1**

C50.0	Tumeur maligne: Mamelon et aréole	C79.81	Tumeur maligne secondaire du sein
C50.1	Tumeur maligne: Partie centrale du sein	D05.0	Carcinome in situ lobulaire
C50.2	Tumeur maligne: Quadrant supéro-interne du sein	D05.1	Carcinome in situ intracanalair
C50.3	Tumeur maligne: Quadrant inféro-interne du sein	D05.7	Autres carcinomes in situ du sein
C50.4	Tumeur maligne: Quadrant supéro-externe du sein	D05.9	Carcinome in situ du sein, sans précision
C50.5	Tumeur maligne: Quadrant inféro-externe du sein	D48.6	Tumeurs à évolution imprévisible ou inconnue: Sein
C50.6	Tumeur maligne: Prolongement axillaire du sein	Z40.00	Opération prophylactique pour facteur de risque de tumeurs malignes: opération prophylactique du sein
C50.8	Tumeur maligne: Lésion à localisations contiguës du sein	Z42.1	Soins de contrôle comprenant une opération plastique du sein
C50.9	Tumeur maligne: Sein, sans précision		
C79.2	Tumeur maligne secondaire de la peau		

**Procédure J14-2**

85.82 ↔	Greffe en épaisseur partielle du sein	86.7B.14 ↔	Plastie régionale à lambeau pédiculé, au bras et au coude
85.83 ↔	Greffe de peau totale du sein	86.7B.15 ↔	Plastie régionale à lambeau pédiculé, à l'avant-bras
85.84 ↔	Reconstruction mammaire avec lambeau cutané pédiculé	86.7B.17 ↔	Plastie régionale à lambeau pédiculé, à la paroi thoracique et au dos
85.85 ↔	Reconstruction mammaire avec lambeau musculaire pédiculé	86.7B.18 ↔	Plastie régionale à lambeau pédiculé, à l'abdomen et à l'aîne
85.89.10 ↔	Mammoplastie par lambeau myocutané libre	86.7B.1A ↔	Plastie régionale à lambeau pédiculé, aux fesses
85.89.13 ↔	Mammoplastie par lambeau épiploïque	86.7B.1B ↔	Plastie régionale à lambeau pédiculé, à la cuisse et au genou
85.89.14 ↔	Mammoplastie par transplant (lambeau) myocutané pédiculé	86.7B.1C ↔	Plastie régionale à lambeau pédiculé, à la jambe
85.89.20 ↔	Mammoplastie par plastie de lambeau microvascularisé et anastomosé, SAP	86.7B.1D ↔	Plastie régionale à lambeau pédiculé, au pied
85.89.21 ↔	Lambeau perforateur épigastrique inférieur profond (DIEP)	86.7C.11 ↔	Plastie à lambeau pédiculé à distance, à la tête
85.89.22 ↔	Lambeau de l'artère épigastrique inférieure superficielle (SIEA)	86.7C.12 ↔	Plastie à lambeau pédiculé à distance, au cou
85.89.23 ↔	Plastie de lambeau musculo-cutané de gracilis	86.7C.13 ↔	Plastie à lambeau pédiculé à distance, à l'épaule et à l'aisselle
85.89.24 ↔	Lambeau perforateur de l'artère glutéale supérieure (S-GAP)	86.7C.14 ↔	Plastie à lambeau pédiculé à distance, au bras et au coude
85.89.25 ↔	Lambeau perforateur de l'artère glutéale inférieure (I-GAP)	86.7C.15 ↔	Plastie à lambeau pédiculé à distance, à l'avant-bras
85.89.29 ↔	Mammoplastie par plastie de lambeau microvascularisé et anastomosé, autre	86.7C.17 ↔	Plastie à lambeau pédiculé à distance, à la paroi thoracique et au dos
86.7A.21 ↔	Plastie d'avancement, étendue, à la tête	86.7C.18 ↔	Plastie à lambeau pédiculé à distance, à l'abdomen et à l'aîne
86.7A.2D ↔	Plastie d'avancement, étendue, au pied	86.7C.1A ↔	Plastie à lambeau pédiculé à distance, aux fesses
86.7A.2E ↔	Plastie d'avancement, étendue, autre site	86.7C.1B ↔	Plastie à lambeau pédiculé à distance, à la cuisse et au genou
86.7A.41 ↔	Plastie de glissement-rotation, étendue, à la tête	86.7C.1C ↔	Plastie à lambeau pédiculé à distance, à la jambe
86.7A.4D ↔	Plastie de glissement-rotation, étendue, au pied	86.7C.1D ↔	Plastie à lambeau pédiculé à distance, au pied
86.7A.4E ↔	Plastie de glissement-rotation, étendue, autre site	86.7D.11 ↔	Plastie à lambeau libre microvascularisé et anastomosé, à la tête
86.7A.61 ↔	Plastie de transposition (VY), étendue, à la tête	86.7D.12 ↔	Plastie à lambeau libre microvascularisé et anastomosé, au cou
86.7A.6D ↔	Plastie de transposition (VY), étendue, au pied	86.7D.13 ↔	Plastie à lambeau libre microvascularisé et anastomosé, à l'épaule et à l'aisselle
86.7A.6E ↔	Plastie de transposition (VY), étendue, autre site	86.7D.14 ↔	Plastie à lambeau libre microvascularisé et anastomosé, au bras et au coude
86.7A.81 ↔	Plastie de lambeau insulaire, étendue, à la tête	86.7D.15 ↔	Plastie à lambeau libre microvascularisé et anastomosé, à l'avant-bras
86.7A.8D ↔	Plastie de lambeau insulaire, étendue, au pied	86.7D.17 ↔	Plastie à lambeau libre microvascularisé et anastomosé, à la paroi thoracique et au dos
86.7A.8E ↔	Plastie de lambeau insulaire, étendue, autre site	86.7D.18 ↔	Plastie à lambeau libre microvascularisé et anastomosé, à l'abdomen et à l'aîne
86.7A.91 ↔	Plastie de lambeau locale de peau et de tissu sous-cutané, autres, à la tête	86.7D.1A ↔	Plastie à lambeau libre microvascularisé et anastomosé, aux fesses
86.7A.9D ↔	Plastie de lambeau locale de peau et de tissu sous-cutané, autres, au pied		
86.7A.9E ↔	Plastie de lambeau locale de peau et de tissu sous-cutané, autres, autre site		
86.7B.11 ↔	Plastie régionale à lambeau pédiculé, à la tête		
86.7B.12 ↔	Plastie régionale à lambeau pédiculé, au cou		
86.7B.13 ↔	Plastie régionale à lambeau pédiculé, à l'épaule et à l'aisselle		

- 86.7D.1B ↔ Plastie à lambeau libre microvascularisé et anastomosé, à la cuisse et au genou  
86.7D.1C ↔ Plastie à lambeau libre microvascularisé et anastomosé, à la jambe

- 86.7D.1D ↔ Plastie à lambeau libre microvascularisé et anastomosé, au pied

### Procédure J14-3

- 40.9X.10 ↔ Anastomose pour résorption de lymphoedème

### ADRG J16

#### Mastectomie bilatérale pour néoformation maligne

Au moins un(e) Diagnostic dans le tableau J16-1 et (au moins deux Procédures dans le tableau J16-2 ou Procédure bilatérale dans le tableau J16-2)

### DRG J16Z

#### Mastectomie bilatérale pour néoformation maligne

#### Diagnostic principal J16-1

C50.0	Tumeur maligne: Mamelon et aréole	C79.81	Tumeur maligne secondaire du sein
C50.1	Tumeur maligne: Partie centrale du sein	D05.0	Carcinome in situ lobulaire
C50.2	Tumeur maligne: Quadrant supéro-interne du sein	D05.1	Carcinome in situ intracanalair
C50.3	Tumeur maligne: Quadrant inféro-interne du sein	D05.7	Autres carcinomes in situ du sein
C50.4	Tumeur maligne: Quadrant supéro-externe du sein	D05.9	Carcinome in situ du sein, sans précision
C50.5	Tumeur maligne: Quadrant inféro-externe du sein	D48.6	Tumeurs à évolution imprévisible ou inconnue: Sein
C50.6	Tumeur maligne: Prolongement axillaire du sein	Z40.00	Opération prophylactique pour facteur de risque de tumeurs malignes: opération prophylactique du sein
C50.8	Tumeur maligne: Lésion à localisations contiguës du sein	Z42.1	Soins de contrôle comprenant une opération plastique du sein
C50.9	Tumeur maligne: Sein, sans précision		
C79.2	Tumeur maligne secondaire de la peau		

#### Procédure J16-2

85.26 ↔	Mastectomie partielle	85.34.23 ↔	Mastectomie avec conservation du mamelon, résection complète du tissu glandulaire, raffermissement de la peau et formation d'un lambeau pédiculé de derme/épiderme
85.34.00 ↔	Mastectomie sous-cutanée, SAP	85.34.99 ↔	Mastectomie sous-cutanée, autre
85.34.11 ↔	Mastectomie avec conservation de l'étui cutané, résection complète du tissu glandulaire, sans autre mesure	85.37 ↔	Mastectomie lors de gynécomastie
85.34.12 ↔	Mastectomie avec conservation de l'étui cutané, résection complète du tissu glandulaire et raffermissement de la peau	85.40 ↔	Mastectomie, SAP
85.34.13 ↔	Mastectomie avec conservation de l'étui cutané, résection complète du tissu glandulaire, raffermissement de la peau et formation d'un lambeau pédiculé de derme/épiderme	85.41 ↔	Mastectomie simple
85.34.21 ↔	Mastectomie avec conservation du mamelon, résection complète du tissu glandulaire, sans autre mesure	85.43 ↔	Mastectomie radicale modifiée
85.34.22 ↔	Mastectomie avec conservation du mamelon, résection complète du tissu glandulaire et raffermissement de la peau	85.45.00 ↔	Mastectomie radicale, SAP
		85.45.10 ↔	Mastectomie radicale sans résection partielle de la paroi thoracique
		85.45.11 ↔	Mastectomie radicale avec résection partielle de la paroi thoracique
		85.45.99 ↔	Mastectomie radicale, autre
		85.47 ↔	Mastectomie radicale, étendue, unilatérale
		85.49 ↔	Mastectomie, autre

### ADRG J18

#### Autre radiothérapie pour maladies et troubles de la peau, du tissu sous-cutané et de la glande mammaire, plus d'un jour d'hospitalisation

Procédure dans le tableau J18-1 et Durée de séjour > 1 jour

### DRG J18A

#### Autre radiothérapie pour maladies et troubles de la peau, du tissu sous-cutané et de la glande mammaire avec procédure particulière, plus d'un jour d'hospitalisation

Procédure dans le tableau J18-2

**DRG J18B****Autre radiothérapie pour maladies et troubles de la peau, du tissu sous-cutané et de la glande mammaire, plus d'un jour d'hospitalisation****Procédure J18-1**

92.20 ↔	Perfusion d'isotope radioactif liquide	92.25.00 ↔	Téléradiothérapie par électron, accélérateur linéaire, SAP
92.21.00 ↔	Radiothérapie superficielle: SAP	92.25.01 ↔	Téléradiothérapie par électron, accélérateur linéaire, irradiation large
92.21.01 ↔	Radiothérapie superficielle: jusqu'à 2 champs d'irradiation	92.25.02 ↔	Téléradiothérapie par électron, accélérateur linéaire, irradiation hémicorporelle
92.21.02 ↔	Radiothérapie superficielle: plus de 2 champs d'irradiation	92.25.03 ↔	Téléradiothérapie par électron, accélérateur linéaire, irradiation corporelle totale
92.22.00 ↔	Radiothérapie en orthovoltage: SAP	92.25.04 ↔	Téléradiothérapie par électron, accélérateur linéaire, radiothérapie peropératoire
92.22.01 ↔	Radiothérapie en orthovoltage: jusqu'à 2 champs d'irradiation	92.25.09 ↔	Téléradiothérapie par électron, accélérateur linéaire, autre
92.22.02 ↔	Radiothérapie en orthovoltage: plus de 2 champs d'irradiation	92.25.11 ↔	Téléradiothérapie par électron, accélérateur linéaire, positionnement guidé par l'image
92.22.11 ↔	Radiothérapie peropératoire par rayons X, jusqu'à 300 kV	92.25.12 ↔	Téléradiothérapie par électron, accélérateur linéaire, positionnement guidé par l'image, jusqu'à 2 champs d'irradiation
92.22.12 ↔	Radiothérapie peropératoire par rayons X, 300 kV - < 1 MV	92.25.13 ↔	Téléradiothérapie par électron, accélérateur linéaire, positionnement guidé par l'image, plus de 2 champs d'irradiation
92.22.19 ↔	Autre radiothérapie peropératoire par rayons X	92.25.14 ↔	Téléradiothérapie par électron, accélérateur linéaire, positionnement guidé par l'image, radiothérapie conformationnelle en 3D
92.23.00 ↔	Radiothérapie de haut voltage: SAP	92.25.15 ↔	Téléradiothérapie par électron, accélérateur linéaire, positionnement guidé par l'image, radiothérapie avec modulation d'intensité
92.23.01 ↔	Appareil de télécobalt, jusqu'à 2 champs d'irradiation	92.25.21 ↔	Téléradiothérapie par électron, accélérateur linéaire, sans guidage par l'image, jusqu'à 2 champs d'irradiation
92.23.02 ↔	Appareil de télécobalt, 3 à 4 champs d'irradiation	92.25.22 ↔	Téléradiothérapie par électron, accélérateur linéaire, sans guidage par l'image, plus de 2 champs d'irradiation
92.23.03 ↔	Appareil de télécobalt plus de 4 champs d'irradiation ou radiothérapie conformationnelle en 3D	92.25.23 ↔	Téléradiothérapie par électron, accélérateur linéaire, sans guidage par l'image, radiothérapie conformationnelle en 3D
92.23.08 ↔	Radiothérapie de haut voltage: autres isotopes	92.25.24 ↔	Téléradiothérapie par électron, accélérateur linéaire, sans guidage par l'image, radiothérapie avec modulation d'intensité
92.23.09 ↔	Autre appareil de télécobalt	92.26.00 ↔	Autre téléradiothérapie par particule radioactive, SAP
92.24.00 ↔	Téléradiothérapie à photons, accélérateur linéaire, SAP	92.26.99 ↔	Autre téléradiothérapie par particule radioactive, autre
92.24.01 ↔	Téléradiothérapie à photons, accélérateur linéaire, irradiation large	92.27.00 ↔	Implantation ou insertion d'élément radioactif (brachythérapie par des sources scellées de radionucléides), surface corporelle, site d'application autre ou non spécifié
92.24.02 ↔	Téléradiothérapie à photons, accélérateur linéaire, irradiation hémicorporelle	92.27.10 ↔	Implantation ou insertion d'élément radioactif (brachythérapie par des sources scellées de radionucléides), organes génitaux féminins, SAP
92.24.03 ↔	Téléradiothérapie à photons, accélérateur linéaire, irradiation corporelle totale	92.27.11 ↔	Implantation ou insertion d'élément radioactif (brachythérapie par des sources scellées de radionucléides), intra-utérine
92.24.04 ↔	Téléradiothérapie à photons, accélérateur linéaire, radiothérapie peropératoire	92.27.12 ↔	Implantation ou insertion d'élément radioactif (brachythérapie par des sources scellées de radionucléides), intravaginale
92.24.09 ↔	Téléradiothérapie à photons, accélérateur linéaire, autre	92.27.13 ↔	Implantation ou insertion d'élément radioactif (brachythérapie par des sources scellées de radionucléides), intra-utérine et intravaginale combinée
92.24.11 ↔	Téléradiothérapie à photons, accélérateur linéaire, positionnement guidé par l'image (IGRT), jusqu'à 2 champs d'irradiation	92.27.21 ↔	Implantation ou insertion d'élément radioactif (brachythérapie par des sources scellées de radionucléides), surface corporelle
92.24.12 ↔	Téléradiothérapie à photons, accélérateur linéaire, positionnement guidé par l'image (IGRT), plus de 2 champs d'irradiation		
92.24.13 ↔	Téléradiothérapie à photons, accélérateur linéaire, positionnement guidé par l'image (IGRT), radiothérapie conformationnelle en 3D		
92.24.14 ↔	Téléradiothérapie à photons, accélérateur linéaire, positionnement guidé par l'image (IGRT), radiothérapie avec modulation d'intensité		
92.24.21 ↔	Téléradiothérapie à photons, accélérateur linéaire, sans guidage par l'image, jusqu'à 2 champs d'irradiation		
92.24.22 ↔	Téléradiothérapie à photons, accélérateur linéaire, sans guidage par l'image, plus de 2 champs d'irradiation		
92.24.23 ↔	Téléradiothérapie à photons, accélérateur linéaire, sans guidage par l'image, radiothérapie conformationnelle en 3D		
92.24.24 ↔	Téléradiothérapie à photons, accélérateur linéaire, sans guidage par l'image, radiothérapie avec modulation d'intensité		
92.24.30 ↔	Téléradiothérapie à photons: radiothérapie hautement complexe à l'aide d'équipements spécialisés		

- 92.27.22 ↔ Implantation ou insertion d'élément radioactif (brachythérapie par des sources scellées de radionucléides), intracavitaire
- 92.27.23 ↔ Implantation ou insertion d'élément radioactif (brachythérapie par des sources scellées de radionucléides), intraluminale
- 92.27.30 ↔ Implantation ou insertion d'élément radioactif (brachythérapie par des sources scellées de radionucléides), vaisseau non spécifié
- 92.27.31 ↔ Implantation ou insertion d'élément radioactif (brachythérapie par des sources scellées de radionucléides), vaisseau coronaire
- 92.27.39 ↔ Implantation ou insertion d'élément radioactif (brachythérapie par des sources scellées de radionucléides), autre vaisseau
- 92.27.40 ↔ Implantation ou insertion peropératoires d'élément radioactif (brachythérapie par des sources scellées de radionucléides)
- 92.27.70 ↔ Moulages radioactifs, SAP
- 92.27.71 ↔ Moulages radioactifs: construction et application de moulage radioactif superficiel
- 92.27.72 ↔ Moulages radioactifs: construction et pose d'applicateur non utilisé sur la surface corporelle
- 92.27.73 ↔ Moulages radioactifs: construction et pose d'applicateur oculaire
- 92.27.79 ↔ Autres moulages radioactifs
- 92.28.00 ↔ Injection, instillation ou administration orale de radio-isotope, SAP
- 92.28.09 ↔ Injection, instillation ou administration orale de radio-isotopes, autre
- 92.28.11 ↔ Thérapie de métastases osseuses par radionucléides libres
- 92.28.14 ↔ Instillation d'un radionucléide libre dans l'articulation
- 92.28.24 ↔ Radio-chimioembolisation intravasculaire sélective par le I-131-lipiodol
- 92.28.25 ↔ Radiothérapie intravasculaire sélective (SIRT) par embolisation avec des microsphères marquées à l'yttrium-90
- 92.28.33 ↔ Brachythérapie endovasculaire au rhénium-188
- 92.28.41 ↔ Traitement à l'iode radioactif, dose thérapeutique de I-131 jusqu'à 1,2 GBq, sans administration de thyrotropine recombinante (rh-TSH)
- 92.28.42 ↔ Traitement à l'iode radioactif, dose thérapeutique de I-131 jusqu'à 1,2 GBq, avec administration de thyrotropine recombinante (rh-TSH)
- 92.28.43 ↔ Traitement à l'iode radioactif, dose thérapeutique de I-131 de plus de 1,2 GBq à moins de 5 GBq, sans administration de thyrotropine recombinante (rh-TSH)
- 92.28.44 ↔ Traitement à l'iode radioactif, dose thérapeutique de I-131 de plus de 1,2 GBq à moins de 5 GBq, avec administration de thyrotropine recombinante (rh-TSH)
- 92.28.45 ↔ Traitement à l'iode radioactif, dose thérapeutique de I-131 de 5 GBq et plus, sans administration de thyrotropine recombinante (rh-TSH)
- 92.28.46 ↔ Traitement à l'iode radioactif, dose thérapeutique de I-131 de 5 GBq et plus, avec administration de thyrotropine recombinante (rh-TSH)
- 92.28.51 ↔ Radioimmunothérapie par 90Y-ibritumomab-tiuxétan, parentérale
- 92.28.52 ↔ Radioimmunothérapie par iode 131 [I-131] tositumomab, par voie parentérale
- 92.28.53 ↔ Radioimmunothérapie par autres anticorps, parentérale
- 92.28.64 ↔ Radiothérapie par ciblage de récepteurs avec l'analogue de la somatostatine TOC (octréotide) conjugué au DOTA
- 92.28.65 ↔ Radiothérapie par ciblage de récepteurs avec l'analogue de la somatostatine TATE (octréotate) conjugué au DOTA
- 92.28.66 ↔ Radiothérapie par ciblage de récepteurs par antagonistes de la somatostatine
- 92.28.67 ↔ Radiothérapie par ciblage de récepteurs par ligands de PSMA
- 92.28.69 ↔ Radiothérapie à petites molécules, autre
- 92.28.71 ↔ Administration parentérale de I-131-MIBG (méta-iodobenzylguanidine marquée à l'iode-131)
- 92.29.00 ↔ Brachythérapie par des sources scellées de radionucléides, SAP
- 92.29.09 ↔ Autre brachythérapie par des sources scellées de radionucléides
- 92.29.11 ↔ Brachythérapie interstitielle par implantation de sources radioactives amovibles dans un seul plan, faible débit de dose
- 92.29.12 ↔ Brachythérapie interstitielle par implantation de sources radioactives amovibles dans un seul plan, débit de dose pulsé (pulsed dose rate)
- 92.29.13 ↔ Brachythérapie interstitielle par implantation de sources radioactives amovibles dans un seul plan, haut débit de dose
- 92.29.19 ↔ Brachythérapie interstitielle par implantation de sources radioactives amovibles dans un seul plan, autre
- 92.29.21 ↔ Brachythérapie interstitielle par implantation de sources radioactives amovibles en fonction du volume dans plusieurs plans, faible débit de dose
- 92.29.22 ↔ Brachythérapie interstitielle par implantation de sources radioactives amovibles en fonction du volume dans plusieurs plans, débit de dose pulsé (pulsed dose rate)
- 92.29.23 ↔ Brachythérapie interstitielle par implantation de sources radioactives amovibles en fonction du volume dans plusieurs plans, haut débit de dose
- 92.29.24 ↔ Brachythérapie par implantation peropératoire de sources radioactives amovibles dans plusieurs plans, haut débit de dose
- 92.29.29 ↔ Brachythérapie interstitielle par implantation de sources radioactives amovibles en fonction du volume dans plusieurs plans, autre
- 92.29.31 ↔ Brachythérapie interstitielle par implantation de sources radioactives permanentes, jusqu'à 10 sources
- 92.29.32 ↔ Brachythérapie interstitielle par implantation de sources radioactives permanentes, de 11 à 15 sources
- 92.29.33 ↔ Brachythérapie interstitielle par implantation de sources radioactives permanentes, de 16 à 20 sources
- 92.29.34 ↔ Brachythérapie interstitielle par implantation de sources radioactives permanentes, de 21 à 25 sources
- 92.29.35 ↔ Brachythérapie interstitielle par implantation de sources radioactives permanentes, de 26 à 30 sources
- 92.29.36 ↔ Brachythérapie interstitielle par implantation de sources radioactives permanentes, de 31 à 35 sources
- 92.29.37 ↔ Brachythérapie interstitielle par implantation de sources radioactives permanentes, de 36 à 40 sources
- 92.29.38 ↔ Brachythérapie interstitielle par implantation de sources radioactives permanentes, de 41 à 45 sources
- 92.29.39 ↔ Brachythérapie interstitielle par implantation de sources radioactives permanentes, de 46 à 50 sources
- 92.29.3A ↔ Brachythérapie interstitielle par implantation de sources radioactives permanentes, de 51 à 55 sources

92.29.3B ↔ Brachythérapie interstitielle par implantation de sources radioactives permanentes, de 56 à 60 sources	92.32.00 ↔ Radiochirurgie photonique multisources, SAP
92.29.3C ↔ Brachythérapie interstitielle par implantation de sources radioactives permanentes, de 61 à 65 sources	92.32.01 ↔ Radiochirurgie photonique multisources: gamma-knife
92.29.3D ↔ Brachythérapie interstitielle par implantation de sources radioactives permanentes, de 66 à 70 sources	92.33.00 ↔ Radiochirurgie aux particules, SAP
92.29.3E ↔ Brachythérapie interstitielle par implantation de sources radioactives permanentes, 71 sources et plus	92.33.01 ↔ Autre radiothérapie de haut voltage: radiochirurgie stéréotaxique, en un temps, cérébrale
92.29.40 ↔ Brachythérapie par applicateurs superficiels, SAP	92.33.11 ↔ Autre radiothérapie de haut voltage, radiochirurgie stéréotaxique, en un temps, extracérébrale
92.29.49 ↔ Autre brachythérapie par applicateurs superficiels	92.39.00 ↔ Autre radiochirurgie stéréotaxique, SAP
92.29.51 ↔ Enlèvement de sources scellées de radionucléides ou d'applicateurs inactifs sous anesthésie	92.39.01 ↔ Autre radiothérapie de haut voltage, radiochirurgie stéréotaxique, fractionnée, cérébrale, SAP
92.30.00 ↔ Radiochirurgie stéréotaxique en un temps, SAP	92.39.11 ↔ Autre radiothérapie de haut voltage, radiochirurgie stéréotaxique, fractionnée, extracérébrale, SAP
92.30.01 ↔ Radiochirurgie stéréotaxique, en un temps: cérébrale, SAP	92.39.20 ↔ Autre radiothérapie de haut voltage, radiochirurgie stéréotaxique, fractionnée: cérébrale, radiothérapie à intensité modulée
92.30.02 ↔ Radiochirurgie stéréotaxique, en un temps: extracérébrale, SAP	92.39.21 ↔ Autre radiothérapie de haut voltage, radiochirurgie stéréotaxique, fractionnée: cérébrale, Intensity Modulated Arc Therapy (IMAT).
92.30.20 ↔ Radiochirurgie stéréotaxique, en un temps: cérébrale, radiothérapie à intensité modulée	92.39.22 ↔ Autre radiothérapie de haut voltage, radiochirurgie stéréotaxique, fractionnée: cérébrale, guidée par l'image
92.30.21 ↔ Radiochirurgie stéréotaxique, en un temps: cérébrale, Intensity Modulated Arc Therapy (IMAT).	92.39.29 ↔ Autre radiothérapie de haut voltage, radiochirurgie stéréotaxique, fractionnée, extracérébrale, autre
92.30.22 ↔ Radiochirurgie stéréotaxique, en un temps: cérébrale, guidée par l'image	92.39.30 ↔ Autre radiothérapie de haut voltage, radiochirurgie stéréotaxique, fractionnée: extracérébrale, radiothérapie avec modulation d'intensité
92.30.30 ↔ Radiochirurgie stéréotaxique, en un temps: extracérébrale, radiothérapie avec modulation d'intensité	92.39.31 ↔ Autre radiothérapie de haut voltage, radiochirurgie stéréotaxique, fractionnée: extracérébrale, Intensity Modulated Arc Therapy (IMAT).
92.30.31 ↔ Radiochirurgie stéréotaxique, en un temps: extracérébrale, Intensity Modulated Arc Therapy (IMAT).	92.39.32 ↔ Autre radiothérapie de haut voltage, radiochirurgie stéréotaxique, fractionnée: extracérébrale, guidée par l'image
92.30.32 ↔ Radiochirurgie stéréotaxique, en un temps: extracérébrale, guidée par l'image	92.39.39 ↔ Autre radiothérapie de haut voltage, radiochirurgie stéréotaxique, fractionnée, extracérébrale, autre
92.30.99 ↔ Radiochirurgie stéréotaxique, en un temps, autre	92.41 ↔ Radiothérapie par électrons peropératoire
92.31.00 ↔ Radiochirurgie à photons non spécifiée, cérébrale	
92.31.10 ↔ Radiochirurgie à photons non spécifiée, extracérébrale	

**Procédure J18-2**

85.21 ↔ Excision locale de lésion du sein	85.26 ↔ Mastectomie partielle
85.24 ↔ Excision de tissu mammaire ectopique	85.41 ↔ Mastectomie simple
85.25 ↔ Excision de mamelon	85.49 ↔ Mastectomie, autre

**ADRG J21****Autre transplantation de peau ou débridement avec excision de ganglions lymphatiques ou CC sévères**

Au moins un(e) Procédure dans le tableau J21-1 et (Procédure dans le tableau J21-2 ou PCCL > 2)

**DRG J21Z****Autre transplantation de peau ou débridement avec excision de ganglions lymphatiques ou CC sévères****Procédure J21-1**

08.22 ↔ Excision d'autre lésion mineure de paupière	08.89.12 ↔ Réparation de paupière par résection d'un prolapsus de graisse orbitaire
08.23 ↔ Excision de lésion majeure de paupière, épaisseur partielle	08.89.12 ↔ Réparation de paupière par résection d'un prolapsus de graisse orbitaire
08.24 ↔ Excision de lésion majeure de paupière, épaisseur transfixiante	08.89.13 ↔ Réparation de paupière par surfaçage au laser
08.89.10 ↔ Réparation de paupière, angle palpébral interne ou externe	08.89.13 ↔ Réparation de paupière par surfaçage au laser
08.89.10 ↔ Réparation de paupière, angle palpébral interne ou externe	08.89.14 ↔ Réparation de paupière par autre technique d'allongement de la paupière supérieure
08.89.11 ↔ Réparation de paupière par suspension du sourcil	08.89.14 ↔ Réparation de paupière par autre technique d'allongement de la paupière supérieure
08.89.11 ↔ Réparation de paupière par suspension du sourcil	

08.89.15 ↔ Réparation de paupière par allongement de la paupière inférieure	83.82.29 ↔ Greffe de lambeau musculaire ou fascial local, autre site
08.89.15 ↔ Réparation de paupière par allongement de la paupière inférieure	83.82.30 ↔ Greffe de lambeau ostéomyocutané ou ostéofasciocutané, tête et cou
08.89.99 ↔ Autre réparation de paupière, autre	83.82.31 ↔ Greffe de lambeau ostéomyocutané ou ostéofasciocutané, épaule et aisselle
08.89.99 ↔ Autre réparation de paupière, autre	83.82.32 ↔ Greffe de lambeau ostéomyocutané ou ostéofasciocutané, bras et coude
18.21 ↔ Excision de fistule préauriculaire ou de sinus préauriculaire	83.82.33 ↔ Greffe de lambeau ostéomyocutané ou ostéofasciocutané, avant-bras
18.29.12 ↔ Excision d'autre lésion de l'oreille externe ou du conduit auditif externe	83.82.34 ↔ Greffe de lambeau ostéomyocutané ou ostéofasciocutané, paroi thoracique, abdomen et dos
18.31 ↔ Excision radicale de lésion de l'oreille externe	83.82.35 ↔ Greffe de lambeau ostéomyocutané ou ostéofasciocutané, région inguino-génitale et fesses
18.39.12 ↔ Résection du pavillon, totale	83.82.36 ↔ Greffe de lambeau ostéomyocutané ou ostéofasciocutané, membre inférieur
18.39.19 ↔ Autre résection du pavillon, autre	83.82.39 ↔ Greffe de lambeau ostéomyocutané ou ostéofasciocutané, autre site
21.32 ↔ Excision et destruction locale d'autre lésion du nez	83.82.40 ↔ Greffe d'autre lambeau microvascularisé et anastomosé de muscle ou de fascia, tête et cou
21.4X.00 ↔ Résection du nez, SAP	83.82.41 ↔ Greffe d'autre lambeau microvascularisé et anastomosé de muscle ou de fascia, épaule et aisselle
21.4X.12 ↔ Résection du nez, partielle	83.82.42 ↔ Greffe d'autre lambeau microvascularisé et anastomosé de muscle ou de fascia, bras et coude
21.4X.22 ↔ Résection du nez, subtotale	83.82.43 ↔ Greffe d'autre lambeau microvascularisé et anastomosé de muscle ou de fascia, avant-bras
21.4X.32 ↔ Résection du nez, totale	83.82.44 ↔ Greffe d'autre lambeau microvascularisé et anastomosé de muscle ou de fascia, paroi thoracique, abdomen et dos
21.4X.99 ↔ Résection du nez, autre	83.82.45 ↔ Greffe d'autre lambeau microvascularisé et anastomosé de muscle ou de fascia, région inguino-génitale et fesses
27.56.10 ↔ Greffe de peau d'épaisseur partielle de la lèvre et de la bouche, non étendue	83.82.46 ↔ Greffe d'autre lambeau microvascularisé et anastomosé de muscle ou de fascia, membre inférieur
27.56.20 ↔ Greffe de peau d'épaisseur partielle de la lèvre et de la bouche, étendue	83.82.47 ↔ Greffe d'autre lambeau microvascularisé et anastomosé de muscle ou de fascia, autre site
27.56.30 ↔ Hétéogreffe de peau à la lèvre, non étendue	83.82.99 ↔ Greffe de muscle ou de fascia, autre
27.56.40 ↔ Hétéogreffe de peau à la lèvre, étendue	86.41.11 ↔ Excision radicale et étendue de lésion ou de tissu cutané et sous-cutané, sans fermeture primaire de la plaie, à la tête
27.56.50 ↔ Homogreffe de peau à la lèvre, non étendue	86.41.12 ↔ Excision radicale et étendue de lésion ou de tissu cutané et sous-cutané, sans fermeture primaire de la plaie, au cou
27.56.60 ↔ Homogreffe de peau à la lèvre, étendue	86.41.13 ↔ Excision radicale et étendue de lésion ou de tissu cutané et sous-cutané, sans fermeture primaire de la plaie, à l'épaule et aisselle
27.56.99 ↔ Autre greffe de peau de la lèvre et de la bouche, autre	86.41.14 ↔ Excision radicale et étendue de lésion ou de tissu cutané et sous-cutané, sans fermeture primaire de la plaie, au bras et au coude
82.82 ↔ Réparation de main en pince de homard	86.41.15 ↔ Excision radicale et étendue de lésion ou de tissu cutané et sous-cutané, sans fermeture primaire de la plaie, à l'avant-bras
82.89.10 ↔ Plastie de gaine tendineuse de la main	86.41.16 ↔ Excision radicale et étendue de lésion ou de tissu cutané et sous-cutané, sans fermeture primaire de la plaie, à la main
82.89.11 ↔ Refixation osseuse de ligaments, carpe / métacarpe	86.41.17 ↔ Excision radicale et étendue de lésion ou de tissu cutané et sous-cutané, sans fermeture primaire de la plaie, à la paroi thoracique et au dos
82.89.12 ↔ Refixation osseuse d'autres ligaments de la main	86.41.18 ↔ Excision radicale et étendue de lésion ou de tissu cutané et sous-cutané, sans fermeture primaire de la plaie, à l'abdomen et l'aîne
82.89.13 ↔ Distraction des parties molles pour couverture d'articulation lors d'anomalies congénitales de la main	86.41.1A ↔ Excision radicale et étendue de lésion ou de tissu cutané et sous-cutané, sans fermeture primaire de la plaie, aux fesses
82.89.14 ↔ Radialisation lors d'anomalies congénitales de la main	86.41.1B ↔ Excision radicale et étendue de lésion ou de tissu cutané et sous-cutané, sans fermeture primaire de la plaie, à la cuisse et au genou
82.89.15 ↔ Résection de resserrements avec reconstruction plastique lors d'anomalies congénitales de la main	
82.89.16 ↔ Transfert d'orteil à doigt	
83.43.10 ↔ Prélèvement de lambeau myocutané pour greffe	
83.43.11 ↔ Prélèvement de lambeau ostéomyocutané ou ostéofasciocutané pour greffe	
83.43.12 ↔ Prélèvement d'autre lambeau microvascularisé et anastomosé de muscle ou de fascia pour greffe	
83.43.99 ↔ Excision (prélèvement) de muscle ou de fascia pour greffe, autre	
83.82.10 ↔ Greffe de fascia, tête et cou	
83.82.11 ↔ Greffe de fascia, épaule et aisselle	
83.82.12 ↔ Greffe de fascia, bras et coude	
83.82.13 ↔ Greffe de fascia, avant-bras	
83.82.14 ↔ Greffe de fascia, paroi thoracique, abdomen et dos	
83.82.15 ↔ Greffe de fascia, région inguino-génitale et fesses	
83.82.16 ↔ Greffe de fascia, membre inférieur	
83.82.19 ↔ Greffe de fascia, autre site	
83.82.20 ↔ Greffe de lambeau musculaire ou fascial local, tête et cou	
83.82.21 ↔ Greffe de lambeau musculaire ou fascial local, épaule et aisselle	
83.82.22 ↔ Greffe de lambeau musculaire ou fascial local, bras et coude	
83.82.23 ↔ Greffe de lambeau musculaire ou fascial local, avant-bras	
83.82.24 ↔ Greffe de lambeau musculaire ou fascial local, paroi thoracique, abdomen et dos	
83.82.25 ↔ Greffe de lambeau musculaire ou fascial local, région inguino-génitale et fesses	
83.82.26 ↔ Greffe de lambeau musculaire ou fascial local, membre inférieur	

86.41.1C ↔	Excision radicale et étendue de lésion ou de tissu cutané et sous-cutané, sans fermeture primaire de la plaie, à la jambe	86.43.1B ↔	Excision radicale et étendue de lésion ou de tissu cutané et sous-cutané, avec recouvrement plastique, à la cuisse/au genou
86.41.1D ↔	Excision radicale et étendue de lésion ou de tissu cutané et sous-cutané, sans fermeture primaire de la plaie, au pied	86.43.1C ↔	Excision radicale et étendue de lésion ou de tissu cutané et sous-cutané, avec recouvrement plastique, à la jambe
86.42.11 ↔	Excision radicale et étendue de lésion ou de tissu cutané et sous-cutané, avec fermeture primaire de la plaie, à la tête	86.43.1D ↔	Excision radicale et étendue de lésion ou de tissu cutané et sous-cutané, avec recouvrement plastique, au pied
86.42.12 ↔	Excision radicale et étendue de lésion ou de tissu cutané et sous-cutané, avec fermeture primaire de la plaie, au cou	86.6A.11 ↔	Grefe autologue de peau totale, non étendue, à la tête
86.42.13 ↔	Excision radicale et étendue de lésion ou de tissu cutané et sous-cutané, avec fermeture primaire de la plaie, à l'épaule et aisselle	86.6A.12 ↔	Grefe autologue de peau totale, non étendue, au cou
86.42.14 ↔	Excision radicale et étendue de lésion ou de tissu cutané et sous-cutané, avec fermeture primaire de la plaie, au bras et au coude	86.6A.13 ↔	Grefe autologue de peau totale, non étendue, à l'épaule et à l'aisselle
86.42.15 ↔	Excision radicale et étendue de lésion ou de tissu cutané et sous-cutané, avec fermeture primaire de la plaie, à l'avant-bras	86.6A.14 ↔	Grefe autologue de peau totale, non étendue, au bras et au coude
86.42.16 ↔	Excision radicale et étendue de lésion ou de tissu cutané et sous-cutané, avec fermeture primaire de la plaie, à la main	86.6A.15 ↔	Grefe autologue de peau totale, non étendue, à l'avant-bras
86.42.17 ↔	Excision radicale et étendue de lésion ou de tissu cutané et sous-cutané, avec fermeture primaire de la plaie, à la paroi thoracique et au dos	86.6A.16 ↔	Grefe autologue de peau totale, non étendue, à la main
86.42.18 ↔	Excision radicale et étendue de lésion ou de tissu cutané et sous-cutané, avec fermeture primaire de la plaie, à l'abdomen et à l'aîne	86.6A.16 ↔	Grefe autologue de peau totale, non étendue, à la main
86.42.1A ↔	Excision radicale et étendue de lésion ou de tissu cutané et sous-cutané, avec fermeture primaire de la plaie, aux fesses	86.6A.17 ↔	Grefe autologue de peau totale, non étendue, à la paroi thoracique et au dos
86.42.1B ↔	Excision radicale et étendue de lésion ou de tissu cutané et sous-cutané, avec fermeture primaire de la plaie, à la cuisse et au genou	86.6A.18 ↔	Grefe autologue de peau totale, non étendue, à l'abdomen et à l'aîne
86.42.1C ↔	Excision radicale et étendue de lésion ou de tissu cutané et sous-cutané, avec fermeture primaire de la plaie, à la jambe	86.6A.1A ↔	Grefe autologue de peau totale, non étendue, aux fesses
86.42.1D ↔	Excision radicale et étendue de lésion ou de tissu cutané et sous-cutané, avec fermeture primaire de la plaie, au pied	86.6A.1B ↔	Grefe autologue de peau totale, non étendue, à la cuisse et au genou
86.43.11 ↔	Excision radicale et étendue de lésion ou de tissu cutané et sous-cutané, avec recouvrement plastique, à la tête	86.6A.1C ↔	Grefe autologue de peau totale, non étendue, à la jambe
86.43.12 ↔	Excision radicale et étendue de lésion ou de tissu cutané et sous-cutané, avec recouvrement plastique, au cou	86.6A.1D ↔	Grefe autologue de peau totale, non étendue, au pied
86.43.13 ↔	Excision radicale et étendue de lésion ou de tissu cutané et sous-cutané, avec recouvrement plastique, à l'épaule et aisselle	86.6A.21 ↔	Grefe autologue de peau totale, étendue, à la tête
86.43.14 ↔	Excision radicale et étendue de lésion ou de tissu cutané et sous-cutané, avec recouvrement plastique, au bras et au coude	86.6A.22 ↔	Grefe autologue de peau totale, étendue, au cou
86.43.15 ↔	Excision radicale et étendue de lésion ou de tissu cutané et sous-cutané, avec recouvrement plastique, à l'avant-bras	86.6A.23 ↔	Grefe autologue de peau totale, étendue, à l'épaule et à l'aisselle
86.43.16 ↔	Excision radicale et étendue de lésion ou de tissu cutané et sous-cutané, avec recouvrement plastique, à la main	86.6A.24 ↔	Grefe autologue de peau totale, étendue, au bras et au coude
86.43.17 ↔	Excision radicale et étendue de lésion ou de tissu cutané et sous-cutané, avec recouvrement plastique, à la paroi thoracique et au dos	86.6A.25 ↔	Grefe autologue de peau totale, étendue, à l'avant-bras
86.43.18 ↔	Excision radicale et étendue de lésion ou de tissu cutané et sous-cutané, avec recouvrement plastique, à l'abdomen et l'aîne	86.6A.26 ↔	Grefe autologue de peau totale, étendue, à la main
86.43.1A ↔	Excision radicale et étendue de lésion ou de tissu cutané et sous-cutané, avec recouvrement plastique, aux fesses	86.6A.26 ↔	Grefe autologue de peau totale, étendue, à la main
		86.6A.27 ↔	Grefe autologue de peau totale, étendue, à la paroi thoracique et au dos
		86.6A.28 ↔	Grefe autologue de peau totale, étendue, à l'abdomen et à l'aîne
		86.6A.2A ↔	Grefe autologue de peau totale, étendue, aux fesses
		86.6A.2B ↔	Grefe autologue de peau totale, étendue, à la cuisse et au genou
		86.6A.2C ↔	Grefe autologue de peau totale, étendue, à la jambe
		86.6A.2D ↔	Grefe autologue de peau totale, étendue, au pied
		86.6B.11 ↔	Grefe autologue de peau d'épaisseur partielle, non étendue, à la tête
		86.6B.12 ↔	Grefe autologue de peau d'épaisseur partielle, non étendue, au cou
		86.6B.13 ↔	Grefe autologue de peau d'épaisseur partielle, non étendue, à l'épaule et à l'aisselle
		86.6B.14 ↔	Grefe autologue de peau d'épaisseur partielle, non étendue, au bras et au coude
		86.6B.15 ↔	Grefe autologue de peau d'épaisseur partielle, non étendue, à l'avant-bras
		86.6B.16 ↔	Grefe autologue de peau d'épaisseur partielle, non étendue, à la main
		86.6B.16 ↔	Grefe autologue de peau d'épaisseur partielle, non étendue, à la main
		86.6B.16 ↔	Grefe autologue de peau d'épaisseur partielle, non étendue, à la main



86.6B.17 ↔ Greffe autologue de peau d'épaisseur partielle, non étendue, à la paroi thoracique et au dos	86.7A.3E ↔ Plastie de glissement-rotation, non étendue, autre site
86.6B.18 ↔ Greffe autologue de peau d'épaisseur partielle, non étendue, à l'abdomen et à l'aîne	86.7A.41 ↔ Plastie de glissement-rotation, étendue, à la tête
86.6B.1A ↔ Greffe autologue de peau d'épaisseur partielle, non étendue, aux fesses	86.7A.46 ↔ Plastie de glissement-rotation, étendue, à la main
86.6B.1B ↔ Greffe autologue de peau d'épaisseur partielle, non étendue, à la cuisse et au genou	86.7A.46 ↔ Plastie de glissement-rotation, étendue, à la main
86.6B.1C ↔ Greffe autologue de peau d'épaisseur partielle, non étendue, à la jambe	86.7A.4D ↔ Plastie de glissement-rotation, étendue, au pied
86.6B.1D ↔ Greffe autologue de peau d'épaisseur partielle, non étendue, au pied	86.7A.4E ↔ Plastie de glissement-rotation, étendue, autre site
86.6B.21 ↔ Greffe autologue de peau d'épaisseur partielle, étendue, à la tête	86.7A.51 ↔ Plastie de transposition (VY), non étendue, à la tête
86.6B.22 ↔ Greffe autologue de peau d'épaisseur partielle, étendue, au cou	86.7A.56 ↔ Plastie de transposition (VY), non étendue, à la main
86.6B.23 ↔ Greffe autologue de peau d'épaisseur partielle, étendue, à l'épaule et à l'aisselle	86.7A.56 ↔ Plastie de transposition (VY), non étendue, à la main
86.6B.24 ↔ Greffe autologue de peau d'épaisseur partielle, étendue, au bras et au coude	86.7A.5D ↔ Plastie de transposition (VY), non étendue, au pied
86.6B.25 ↔ Greffe autologue de peau d'épaisseur partielle, étendue, à l'avant-bras	86.7A.5E ↔ Plastie de transposition (VY), non étendue, autre site
86.6B.26 ↔ Greffe autologue de peau d'épaisseur partielle, étendue, à la main	86.7A.61 ↔ Plastie de transposition (VY), étendue, à la tête
86.6B.26 ↔ Greffe autologue de peau d'épaisseur partielle, étendue, à la main	86.7A.66 ↔ Plastie de transposition (VY), étendue, à la main
86.6B.26 ↔ Greffe autologue de peau d'épaisseur partielle, étendue, à la main	86.7A.66 ↔ Plastie de transposition (VY), étendue, à la main
86.6B.26 ↔ Greffe autologue de peau d'épaisseur partielle, étendue, à la main	86.7A.6D ↔ Plastie de transposition (VY), étendue, au pied
86.6B.27 ↔ Greffe autologue de peau d'épaisseur partielle, étendue, à la paroi thoracique et au dos	86.7A.6E ↔ Plastie de transposition (VY), étendue, autre site
86.6B.28 ↔ Greffe autologue de peau d'épaisseur partielle, étendue, à l'abdomen et à l'aîne	86.7A.71 ↔ Plastie de lambeau insulaire, non étendue, à la tête
86.6B.2A ↔ Greffe autologue de peau d'épaisseur partielle, étendue, aux fesses	86.7A.76 ↔ Plastie de lambeau insulaire, non étendue, à la main
86.6B.2B ↔ Greffe autologue de peau d'épaisseur partielle, étendue, à la cuisse et au genou	86.7A.76 ↔ Plastie de lambeau insulaire, non étendue, à la main
86.6B.2C ↔ Greffe autologue de peau d'épaisseur partielle, étendue, à la jambe	86.7A.7D ↔ Plastie de lambeau insulaire, non étendue, au pied
86.6B.2D ↔ Greffe autologue de peau d'épaisseur partielle, étendue, au pied	86.7A.7E ↔ Plastie de lambeau insulaire, non étendue, autre site
86.6C.21 ↔ Remplacement permanent de la peau par matériel de remplacement bicouche derme-épiderme, étendu, à la tête	86.7A.81 ↔ Plastie de lambeau insulaire, étendue, à la tête
86.6C.26 ↔ Remplacement permanent de la peau par matériel de remplacement bicouche derme-épiderme, étendu, à la main	86.7A.86 ↔ Plastie de lambeau insulaire, étendue, à la main
86.6C.2D ↔ Remplacement permanent de la peau par matériel de remplacement bicouche derme-épiderme, étendu, au pied	86.7A.86 ↔ Plastie de lambeau insulaire, étendue, à la main
86.6C.2E ↔ Remplacement permanent de la peau par matériel de remplacement bicouche derme-épiderme, étendu, autre site	86.7A.8D ↔ Plastie de lambeau insulaire, étendue, au pied
86.6D.11 ↔ Révision d'une greffe de peau libre et d'un remplacement permanent de la peau, à la tête	86.7A.8E ↔ Plastie de lambeau insulaire, étendue, autre site
86.6D.16 ↔ Révision d'une greffe de peau libre et d'un remplacement permanent de la peau, à la main	86.7A.91 ↔ Plastie de lambeau locale de peau et de tissu sous-cutané, autres, à la tête
86.6D.1D ↔ Révision d'une greffe de peau libre et d'un remplacement permanent de la peau, au pied	86.7A.96 ↔ Plastie de lambeau locale de peau et de tissu sous-cutané, autres, à la main
86.6D.1E ↔ Révision d'une greffe de peau libre et d'un remplacement permanent de la peau, autre site	86.7A.96 ↔ Plastie de lambeau locale de peau et de tissu sous-cutané, autres, à la main
86.7A.21 ↔ Plastie d'avancement, étendue, à la tête	86.7A.9D ↔ Plastie de lambeau locale de peau et de tissu sous-cutané, autres, au pied
86.7A.26 ↔ Plastie d'avancement, étendue, à la main	86.7A.9E ↔ Plastie de lambeau locale de peau et de tissu sous-cutané, autres, autre site
86.7A.26 ↔ Plastie d'avancement, étendue, à la main	86.7A.B6 ↔ Plastie en Z, étendue, à la main
86.7A.2D ↔ Plastie d'avancement, étendue, au pied	86.7A.B6 ↔ Plastie en Z, étendue, à la main
86.7A.2E ↔ Plastie d'avancement, étendue, autre site	86.7A.D6 ↔ Plastie en W, étendue, à la main
86.7A.31 ↔ Plastie de glissement-rotation, non étendue, à la tête	86.7A.D6 ↔ Plastie en W, étendue, à la main
86.7A.36 ↔ Plastie de glissement-rotation, non étendue, à la main	86.7B.11 ↔ Plastie régionale à lambeau pédiculé, à la tête
86.7A.36 ↔ Plastie de glissement-rotation, non étendue, à la main	86.7B.12 ↔ Plastie régionale à lambeau pédiculé, au cou
86.7A.3D ↔ Plastie de glissement-rotation, non étendue, au pied	86.7B.13 ↔ Plastie régionale à lambeau pédiculé, à l'épaule et à l'aisselle
	86.7B.14 ↔ Plastie régionale à lambeau pédiculé, au bras et au coude
	86.7B.15 ↔ Plastie régionale à lambeau pédiculé, à l'avant-bras
	86.7B.16 ↔ Plastie régionale à lambeau pédiculé, à la main
	86.7B.16 ↔ Plastie régionale à lambeau pédiculé, à la main
	86.7B.17 ↔ Plastie régionale à lambeau pédiculé, à la paroi thoracique et au dos
	86.7B.18 ↔ Plastie régionale à lambeau pédiculé, à l'abdomen et à l'aîne
	86.7B.1A ↔ Plastie régionale à lambeau pédiculé, aux fesses
	86.7B.1B ↔ Plastie régionale à lambeau pédiculé, à la cuisse et au genou
	86.7B.1C ↔ Plastie régionale à lambeau pédiculé, à la jambe
	86.7B.1D ↔ Plastie régionale à lambeau pédiculé, au pied
	86.7C.11 ↔ Plastie à lambeau pédiculé à distance, à la tête
	86.7C.12 ↔ Plastie à lambeau pédiculé à distance, au cou
	86.7C.13 ↔ Plastie à lambeau pédiculé à distance, à l'épaule et à l'aisselle
	86.7C.14 ↔ Plastie à lambeau pédiculé à distance, au bras et au coude
	86.7C.15 ↔ Plastie à lambeau pédiculé à distance, à l'avant-bras
	86.7C.16 ↔ Plastie à lambeau pédiculé à distance, à la main
	86.7C.16 ↔ Plastie à lambeau pédiculé à distance, à la main
	86.7C.17 ↔ Plastie à lambeau pédiculé à distance, à la paroi thoracique et au dos

86.7C.18 ↔	Plastie à lambeau pédiculé à distance, à l'abdomen et à l'aîne	86.88.B1 ↔	Couverture de tissu mou par des kératinocytes obtenus en culture, étendue, à la tête
86.7C.1A ↔	Plastie à lambeau pédiculé à distance, aux fesses	86.88.B6 ↔	Couverture de tissu mou par des kératinocytes obtenus en culture, étendue, à la main
86.7C.1B ↔	Plastie à lambeau pédiculé à distance, à la cuisse et au genou	86.88.BD ↔	Couverture de tissu mou par des kératinocytes obtenus en culture, étendue, au pied
86.7C.1C ↔	Plastie à lambeau pédiculé à distance, à la jambe	86.88.BE ↔	Couverture de tissu mou par des kératinocytes obtenus en culture, étendue, autre site
86.7C.1D ↔	Plastie à lambeau pédiculé à distance, au pied	86.88.D1 ↔	Couverture temporaire de tissu mou par du matériel alloplastique, étendu, à la tête
86.7D.11 ↔	Plastie à lambeau libre microvascularisé et anastomosé, à la tête	86.88.D6 ↔	Couverture temporaire de tissu mou par du matériel alloplastique, étendu, à la main
86.7D.12 ↔	Plastie à lambeau libre microvascularisé et anastomosé, au cou	86.88.DD ↔	Couverture temporaire de tissu mou par du matériel alloplastique, étendu, au pied
86.7D.13 ↔	Plastie à lambeau libre microvascularisé et anastomosé, à l'épaule et à l'aisselle	86.88.E1 ↔	Couverture temporaire de tissu mou par de la peau allogénique, non étendu, à la tête
86.7D.14 ↔	Plastie à lambeau libre microvascularisé et anastomosé, au bras et au coude	86.88.E6 ↔	Couverture temporaire de tissu mou par de la peau allogénique, non étendu, à la main
86.7D.15 ↔	Plastie à lambeau libre microvascularisé et anastomosé, à l'avant-bras	86.88.ED ↔	Couverture temporaire de tissu mou par de la peau allogénique, non étendu, au pied
86.7D.16 ↔	Plastie à lambeau libre microvascularisé et anastomosé, à la main	86.88.F1 ↔	Couverture temporaire de tissu mou par de la peau allogénique, étendu, à la tête
86.7D.16 ↔	Plastie à lambeau libre microvascularisé et anastomosé, à la main	86.88.F6 ↔	Couverture temporaire de tissu mou par de la peau allogénique, étendu, à la main
86.7D.17 ↔	Plastie à lambeau libre microvascularisé et anastomosé, à la paroi thoracique et au dos	86.88.FD ↔	Couverture temporaire de tissu mou par de la peau allogénique, étendu, au pied
86.7D.18 ↔	Plastie à lambeau libre microvascularisé et anastomosé, à l'abdomen et à l'aîne	86.88.G1 ↔	Couverture temporaire de tissu mou par de la peau xénogénique, non étendu, à la tête
86.7D.1A ↔	Plastie à lambeau libre microvascularisé et anastomosé, aux fesses	86.88.G6 ↔	Couverture temporaire de tissu mou par de la peau xénogénique, non étendu, à la main
86.7D.1B ↔	Plastie à lambeau libre microvascularisé et anastomosé, à la cuisse et au genou	86.88.GD ↔	Couverture temporaire de tissu mou par de la peau xénogénique, non étendu, au pied
86.7D.1C ↔	Plastie à lambeau libre microvascularisé et anastomosé, à la jambe	86.88.H1 ↔	Couverture temporaire de tissu mou par de la peau xénogénique, étendu, à la tête
86.7D.1D ↔	Plastie à lambeau libre microvascularisé et anastomosé, au pied	86.88.H6 ↔	Couverture temporaire de tissu mou par de la peau xénogénique, étendu, à la main
86.7E.21 ↔	Révision de plastie régionale à lambeau pédiculé, à la tête	86.88.HD ↔	Couverture temporaire de tissu mou par de la peau xénogénique, étendu, au pied
86.7E.26 ↔	Révision de plastie régionale à lambeau pédiculé, à la main	86.91 ↔	Excision de peau pour greffe
86.7E.2D ↔	Révision de plastie régionale à lambeau pédiculé, au pied	86.93.09 ↔	Insertion d'expandeur tissulaire, autre
86.7E.2E ↔	Révision de plastie régionale à lambeau pédiculé, autre site	86.93.21 ↔	Insertion d'expandeur tissulaire, à la tête
86.7E.31 ↔	Révision de plastie de lambeau pédiculé à distance, à la tête	86.93.26 ↔	Insertion d'expandeur tissulaire, à la main
86.7E.36 ↔	Révision de plastie de lambeau pédiculé à distance, à la main	86.93.2D ↔	Insertion d'expandeur tissulaire, au pied
86.7E.3D ↔	Révision de plastie de lambeau pédiculé à distance, au pied	86.93.2E ↔	Insertion d'expandeur tissulaire, autre site
86.7E.3E ↔	Révision de plastie de lambeau pédiculé à distance, autre site	86.A2.11 ↔	Couverture temporaire de tissu mou par membrane résorbable par dégradation hydrolytique, non étendu, à la tête
86.7E.41 ↔	Révision de plastie à lambeau libre microvascularisé et anastomosé, à la tête	86.A2.16 ↔	Couverture temporaire de tissu mou par membrane résorbable par dégradation hydrolytique, non étendu, à la main
86.7E.46 ↔	Révision de plastie à lambeau libre microvascularisé et anastomosé, à la main	86.A2.1D ↔	Couverture temporaire de tissu mou par membrane résorbable par dégradation hydrolytique, non étendu, au pied
86.7E.4D ↔	Révision de plastie avec lambeau libre microvascularisé et anastomosé, au pied	86.A2.21 ↔	Couverture temporaire de tissu mou par membrane résorbable par dégradation hydrolytique, étendu, à la tête
86.7E.4E ↔	Révision de plastie à lambeau libre microvascularisé et anastomosé, autre site	86.A2.26 ↔	Couverture temporaire de tissu mou par membrane résorbable par dégradation hydrolytique, étendu, à la main
86.88.A1 ↔	Couverture de tissu mou par des kératinocytes obtenus en culture, non étendue, à la tête	86.A2.2D ↔	Couverture temporaire de tissu mou par membrane résorbable par dégradation hydrolytique, étendu, au pied
86.88.A6 ↔	Couverture de tissu mou par des kératinocytes obtenus en culture, non étendue, à la main		
86.88.AD ↔	Couverture de tissu mou par des kératinocytes obtenus en culture, non étendue, au pied		
86.88.AE ↔	Couverture de tissu mou par des kératinocytes obtenus en culture, non étendue, autre site		

## Procédure J21-2

30.4X.00 ↔	Laryngectomie radicale, SAP	40.23.11 ↔	Excision de ganglion lymphatique axillaire marqué à l'aide d'un radio-isotope ou d'un colorant (lymphadénectomie de ganglion sentinelle)
30.4X.10 ↔	Laryngectomie radicale avec pharyngectomie, sans reconstruction	40.23.99 ↔	Excision de ganglion lymphatique axillaire, autre
30.4X.11 ↔	Laryngectomie radicale avec pharyngectomie, reconstruction avec lambeau muqueux local	40.24.00 ↔	Excision de ganglion lymphatique inguinal, SAP
30.4X.12 ↔	Laryngectomie radicale avec pharyngectomie, reconstruction avec greffon non vascularisé	40.24.10 ↔	Excision chirurgicale ouverte de ganglion lymphatique inguinal, non marqué
30.4X.13 ↔	Laryngectomie radicale avec pharyngectomie, reconstruction avec lambeau pédiculé régional	40.24.11 ↔	Excision chirurgicale ouverte de ganglion lymphatique inguinal marqué à l'aide d'un radio-isotope ou d'un colorant (lymphadénectomie de ganglion sentinelle)
30.4X.14 ↔	Laryngectomie radicale avec pharyngectomie, reconstruction avec lambeau pédiculé	40.24.20 ↔	Excision de ganglion lymphatique inguinal, par laparoscopie
30.4X.15 ↔	Laryngectomie radicale avec pharyngectomie, reconstruction avec greffon libre microvascularisé et anastomosé	40.24.99 ↔	Excision de ganglion lymphatique inguinal, autre
30.4X.16 ↔	Laryngectomie radicale avec pharyngectomie, reconstruction avec greffon intestinal libre	40.29.10 ↔	Excision de ganglion lymphatique médiastinal, SAP
30.4X.17 ↔	Laryngectomie radicale avec pharyngectomie, reconstruction par anastomose œso-gastrique	40.29.11 ↔	Excision chirurgicale ouverte de ganglion lymphatique médiastinal
30.4X.19 ↔	Laryngectomie radicale avec pharyngectomie, autre reconstruction	40.29.12 ↔	Excision de ganglion lymphatique médiastinal, par thoracoscopie
30.4X.20 ↔	Laryngectomie radicale avec pharyngectomie et résection thyroïdienne, sans reconstruction	40.29.19 ↔	Excision de ganglion lymphatique médiastinal, autre
30.4X.21 ↔	Laryngectomie radicale avec pharyngectomie et résection thyroïdienne, reconstruction avec lambeau muqueux local	40.29.20 ↔	Excision de ganglion lymphatique para-aortique
30.4X.22 ↔	Laryngectomie radicale avec pharyngectomie et résection thyroïdienne, reconstruction avec greffon non vascularisé	40.29.30 ↔	Excision de ganglion lymphatique iliaque
30.4X.23 ↔	Laryngectomie radicale avec pharyngectomie et résection thyroïdienne, reconstruction avec lambeau pédiculé régional	40.29.70 ↔	Excision de lymphangiome ou d'hygroma kystique
30.4X.24 ↔	Laryngectomie radicale avec pharyngectomie et résection thyroïdienne, reconstruction avec lambeau pédiculé	40.29.80 ↔	Excision d'adénopathie abdominale, excision de plusieurs ganglions (avec biopsie du foie), SAP
30.4X.25 ↔	Laryngectomie radicale avec pharyngectomie et résection thyroïdienne, reconstruction avec greffon libre microvascularisé et anastomosé	40.29.81 ↔	Excision d'adénopathie abdominale, excision de plusieurs ganglions (avec biopsie du foie), chirurgie ouverte [laparotomie de stadification]
30.4X.26 ↔	Laryngectomie radicale avec pharyngectomie et résection thyroïdienne, reconstruction avec greffon intestinal libre	40.29.82 ↔	Excision d'adénopathie abdominale, excision de plusieurs ganglions (avec biopsie du foie), par laparoscopie [laparotomie de stadification]
30.4X.27 ↔	Laryngectomie radicale avec pharyngectomie et résection thyroïdienne, reconstruction par anastomose œso-gastrique	40.29.89 ↔	Excision d'adénopathie abdominale, excision de plusieurs ganglions (avec biopsie du foie), autre
30.4X.29 ↔	Laryngectomie radicale avec pharyngectomie et résection thyroïdienne, autre reconstruction	40.29.99 ↔	Excision simple d'autre structure lymphatique, autre
30.4X.99 ↔	Laryngectomie radicale, autre	40.3X.10 ↔	Lymphadénectomie régionale, indépendante d'autre intervention, SAP
40.21.00 ↔	Excision de ganglion lymphatique cervical profond, SAP	40.3X.11 ↔	Lymphadénectomie régionale, indépendante d'autre intervention, région cervicale
40.21.10 ↔	Excision de ganglions et vaisseaux lymphatiques isolés, ganglion cervical non marqué	40.3X.12 ↔	Lymphadénectomie régionale, indépendante d'autre intervention, région axillaire
40.21.11 ↔	Excision de ganglions et vaisseaux lymphatiques isolés, ganglion cervical marqué à l'aide d'un radio-isotope ou d'un colorant (lymphadénectomie de ganglion sentinelle)	40.3X.13 ↔	Lymphadénectomie régionale, indépendante d'autre intervention, région para-aortique, pelvienne ou iliaque ou pour obturation
40.21.99 ↔	Excision de ganglion lymphatique cervical profond, autre	40.3X.14 ↔	Lymphadénectomie régionale, indépendante d'autre intervention, région inguinale, chirurgie ouverte
40.22.00 ↔	Excision de ganglion lymphatique mammaire interne, SAP	40.3X.15 ↔	Lymphadénectomie régionale, indépendante d'autre intervention, région inguinale, par laparoscopie
40.22.10 ↔	Excision de ganglion lymphatique mammaire interne, par thoracoscopie	40.3X.16 ↔	Lymphadénectomie régionale, indépendante d'autre intervention, région médiastinale et péribronchique
40.22.20 ↔	Excision chirurgicale ouverte de ganglion lymphatique mammaire interne	40.3X.19 ↔	Lymphadénectomie régionale, indépendante d'autre intervention, autre
40.22.99 ↔	Excision de ganglion lymphatique mammaire interne, autre	40.3X.21 ↔	Lymphadénectomie régionale dans le cadre d'une autre intervention, région cervicale
40.23.00 ↔	Excision de ganglion lymphatique axillaire, SAP	40.3X.22 ↔	Lymphadénectomie régionale dans le cadre d'une autre intervention, région axillaire
40.23.10 ↔	Excision de ganglion lymphatique axillaire, non marqué	40.3X.23 ↔	Lymphadénectomie régionale dans le cadre d'une autre intervention, région para-aortique, pelvienne ou iliaque
		40.3X.24 ↔	Lymphadénectomie régionale dans le cadre d'une autre intervention, pour obturation
		40.3X.25 ↔	Lymphadénectomie régionale dans le cadre d'une autre intervention, région inguinale
		40.3X.26 ↔	Lymphadénectomie régionale dans le cadre d'une autre intervention, région médiastinale et péribronchique
		40.3X.29 ↔	Lymphadénectomie régionale dans le cadre d'une autre intervention, autre
		40.40 ↔	Résection des ganglions cervicaux, SAP

40.41.00 ↔	Dissection radicale des ganglions lymphatiques cervicaux, SAP	40.53.00 ↔	Excision radicale des ganglions lymphatiques iliaques, SAP
40.41.10 ↔	Dissection sélective (fonctionnelle) des ganglions lymphatiques cervicaux, abord supraomohyoïde (régions I-III)	40.53.10 ↔	Excision radicale des ganglions lymphatiques iliaques, indépendante d'autre intervention
40.41.11 ↔	Dissection sélective (fonctionnelle) des ganglions lymphatiques cervicaux, abord latéral (régions II-IV)	40.53.11 ↔	Excision radicale des ganglions lymphatiques iliaques dans le cadre d'une autre intervention
40.41.12 ↔	Dissection sélective (fonctionnelle) des ganglions lymphatiques cervicaux, abord antérolatéral (régions I-IV)	40.53.99 ↔	Excision radicale des ganglions lymphatiques iliaques, autre
40.41.13 ↔	Dissection sélective (fonctionnelle) des ganglions lymphatiques cervicaux, abord postérolatéral (régions II-V)	40.54.00 ↔	Excision radicale de ganglions lymphatiques inguinaux, SAP
40.41.14 ↔	Dissection sélective (fonctionnelle) des ganglions lymphatiques cervicaux, abord central (région VI)	40.54.10 ↔	Excision radicale de ganglions lymphatiques inguinaux en tant qu'intervention autonome
40.41.20 ↔	Dissection radicale des ganglions lymphatiques cervicaux (incl. modification)	40.54.11 ↔	Excision radicale des ganglions lymphatiques inguinaux dans le cadre d'une autre intervention
40.41.21 ↔	Dissection radicale étendue des ganglions lymphatiques cervicaux	40.54.99 ↔	Excision radicale des ganglions lymphatiques inguinaux, autre
40.41.99 ↔	Dissection radicale des ganglions lymphatiques cervicaux, autre	40.59.00 ↔	Excision radicale d'autres ganglions lymphatiques, SAP
40.50 ↔	Excision radicale de ganglions lymphatiques, SAP	40.59.10 ↔	Excision radicale d'autres ganglions lymphatiques, indépendante d'autre intervention, SAP
40.51.00 ↔	Excision radicale des ganglions lymphatiques axillaires, SAP	40.59.11 ↔	Excision radicale de ganglions médiastinaux, indépendante d'autre intervention
40.51.10 ↔	Excision radicale des ganglions lymphatiques axillaires, indépendante d'autre intervention	40.59.12 ↔	Excision radicale de ganglions péribronchiques, indépendante d'autre intervention
40.51.11 ↔	Excision radicale des ganglions lymphatiques axillaires dans le cadre d'une autre intervention	40.59.19 ↔	Excision radicale d'autres ganglions lymphatiques, indépendante d'autre intervention, autre
40.51.99 ↔	Excision radicale des ganglions lymphatiques axillaires, autre	40.59.20 ↔	Excision radicale d'autres ganglions lymphatiques dans le cadre d'une autre intervention, SAP
40.52.00 ↔	Excision radicale des ganglions lymphatiques périaortiques, SAP	40.59.21 ↔	Excision radicale de ganglions lymphatiques médiastinaux dans le cadre d'une autre intervention
40.52.10 ↔	Excision radicale des ganglions lymphatiques rétropéritonéaux (para-aortiques, para-caves) et pelviens, indépendante d'autre intervention	40.59.22 ↔	Excision radicale de ganglions lymphatiques péribronchiques dans le cadre d'une autre intervention
40.52.11 ↔	Excision radicale des ganglions lymphatiques rétropéritonéaux (para-aortiques, para-caves) et pelviens, au cours d'une autre intervention	40.59.29 ↔	Excision radicale d'autres ganglions lymphatiques dans le cadre d'une autre intervention, autre
40.52.99 ↔	Excision radicale des ganglions lymphatiques périaortiques, autre	40.59.99 ↔	Excision radicale d'autres ganglions lymphatiques, autre
		50.14 ↔	Biopsie du foie par voie laparoscopique

**ADRG J22****Autre transplantation de peau ou débridement sans intervention complexe, sans diagnostic complexe**

Au moins un(e) Procédure dans le tableau J22-1

**DRG J22A****Autre transplantation de peau ou débridement sans intervention complexe, sans diagnostic complexe, avec couverture des parties molles**

Procédure dans le tableau J22-2

**DRG J22B****Autre transplantation de peau ou débridement sans intervention complexe, sans diagnostic complexe****Procédure J22-1**

08.22 ↔	Excision d'autre lésion mineure de paupière	08.89.12 ↔	Réparation de paupière par résection d'un prolapsus de graisse orbitaire
08.23 ↔	Excision de lésion majeure de paupière, épaisseur partielle	08.89.12 ↔	Réparation de paupière par résection d'un prolapsus de graisse orbitaire
08.24 ↔	Excision de lésion majeure de paupière, épaisseur transfixiante	08.89.13 ↔	Réparation de paupière par surfaçage au laser
08.89.10 ↔	Réparation de paupière, angle palpébral interne ou externe	08.89.13 ↔	Réparation de paupière par surfaçage au laser
08.89.10 ↔	Réparation de paupière, angle palpébral interne ou externe	08.89.14 ↔	Réparation de paupière par autre technique d'allongement de la paupière supérieure
08.89.11 ↔	Réparation de paupière par suspension du sourcil	08.89.14 ↔	Réparation de paupière par autre technique d'allongement de la paupière supérieure
08.89.11 ↔	Réparation de paupière par suspension du sourcil	08.89.15 ↔	Réparation de paupière par allongement de la paupière inférieure

08.89.15 ↔	Réparation de paupière par allongement de la paupière inférieure	83.82.30 ↔	Grefe de lambeau ostéomyocutané ou ostéofasciocutané, tête et cou
08.89.99 ↔	Autre réparation de paupière, autre	83.82.31 ↔	Grefe de lambeau ostéomyocutané ou ostéofasciocutané, épaule et aisselle
08.89.99 ↔	Autre réparation de paupière, autre	83.82.32 ↔	Grefe de lambeau ostéomyocutané ou ostéofasciocutané, bras et coude
18.21 ↔	Excision de fistule préauriculaire ou de sinus préauriculaire	83.82.33 ↔	Grefe de lambeau ostéomyocutané ou ostéofasciocutané, avant-bras
18.29.12 ↔	Excision d'autre lésion de l'oreille externe ou du conduit auditif externe	83.82.34 ↔	Grefe de lambeau ostéomyocutané ou ostéofasciocutané, paroi thoracique, abdomen et dos
18.31 ↔	Excision radicale de lésion de l'oreille externe	83.82.35 ↔	Grefe de lambeau ostéomyocutané ou ostéofasciocutané, région inguino-génitale et fesses
18.39.12 ↔	Réséction du pavillon, totale	83.82.36 ↔	Grefe de lambeau ostéomyocutané ou ostéofasciocutané, membre inférieur
18.39.19 ↔	Autre réséction du pavillon, autre	83.82.39 ↔	Grefe de lambeau ostéomyocutané ou ostéofasciocutané, autre site
21.32 ↔	Excision et destruction locale d'autre lésion du nez	83.82.40 ↔	Grefe d'autre lambeau microvascularisé et anastomosé de muscle ou de fascia, tête et cou
21.4X.00 ↔	Réséction du nez, SAP	83.82.41 ↔	Grefe d'autre lambeau microvascularisé et anastomosé de muscle ou de fascia, épaule et aisselle
21.4X.12 ↔	Réséction du nez, partielle	83.82.42 ↔	Grefe d'autre lambeau microvascularisé et anastomosé de muscle ou de fascia, bras et coude
21.4X.22 ↔	Réséction du nez, subtotale	83.82.43 ↔	Grefe d'autre lambeau microvascularisé et anastomosé de muscle ou de fascia, avant-bras
21.4X.32 ↔	Réséction du nez, totale	83.82.44 ↔	Grefe d'autre lambeau microvascularisé et anastomosé de muscle ou de fascia, paroi thoracique, abdomen et dos
21.4X.99 ↔	Réséction du nez, autre	83.82.45 ↔	Grefe d'autre lambeau microvascularisé et anastomosé de muscle ou de fascia, région inguino-génitale et fesses
27.56.10 ↔	Grefe de peau d'épaisseur partielle de la lèvre et de la bouche, non étendue	83.82.46 ↔	Grefe d'autre lambeau microvascularisé et anastomosé de muscle ou de fascia, membre inférieur
27.56.20 ↔	Grefe de peau d'épaisseur partielle de la lèvre et de la bouche, étendue	83.82.47 ↔	Grefe d'autre lambeau microvascularisé et anastomosé de muscle ou de fascia, autre site
27.56.30 ↔	Hétérogrefe de peau à la lèvre, non étendue	83.82.99 ↔	Grefe de muscle ou de fascia, autre
27.56.40 ↔	Hétérogrefe de peau à la lèvre, étendue	86.6A.11 ↔	Grefe autologue de peau totale, non étendue, à la tête
27.56.50 ↔	Homogrefe de peau à la lèvre, non étendue	86.6A.12 ↔	Grefe autologue de peau totale, non étendue, au cou
27.56.60 ↔	Homogrefe de peau à la lèvre, étendue	86.6A.13 ↔	Grefe autologue de peau totale, non étendue, à l'épaule et à l'aiselle
27.56.99 ↔	Autre greffe de peau de la lèvre et de la bouche, autre	86.6A.14 ↔	Grefe autologue de peau totale, non étendue, au bras et au coude
82.82 ↔	Réparation de main en pince de homard	86.6A.15 ↔	Grefe autologue de peau totale, non étendue, à l'avant-bras
82.89.10 ↔	Plastie de gaine tendineuse de la main	86.6A.16 ↔	Grefe autologue de peau totale, non étendue, à la main
82.89.11 ↔	Refixation osseuse de ligaments, carpe / métacarpe	86.6A.16 ↔	Grefe autologue de peau totale, non étendue, à la main
82.89.12 ↔	Refixation osseuse d'autres ligaments de la main	86.6A.17 ↔	Grefe autologue de peau totale, non étendue, à la paroi thoracique et au dos
82.89.13 ↔	Distraction des parties molles pour couverture d'articulation lors d'anomalies congénitales de la main	86.6A.18 ↔	Grefe autologue de peau totale, non étendue, à l'abdomen et à l'aîne
82.89.14 ↔	Radialisation lors d'anomalies congénitales de la main	86.6A.1A ↔	Grefe autologue de peau totale, non étendue, aux fesses
82.89.15 ↔	Réséction de resserrements avec reconstruction plastique lors d'anomalies congénitales de la main	86.6A.1B ↔	Grefe autologue de peau totale, non étendue, à la cuisse et au genou
82.89.16 ↔	Transfert d'orteil à doigt	86.6A.1C ↔	Grefe autologue de peau totale, non étendue, à la jambe
83.43.10 ↔	Prélèvement de lambeau myocutané pour greffe	86.6A.1D ↔	Grefe autologue de peau totale, non étendue, au pied
83.43.11 ↔	Prélèvement de lambeau ostéomyocutané ou ostéofasciocutané pour greffe	86.6A.21 ↔	Grefe autologue de peau totale, étendue, à la tête
83.43.12 ↔	Prélèvement d'autre lambeau microvascularisé et anastomosé de muscle ou de fascia pour greffe	86.6A.22 ↔	Grefe autologue de peau totale, étendue, au cou
83.43.99 ↔	Excision (prélèvement) de muscle ou de fascia pour greffe, autre	86.6A.23 ↔	Grefe autologue de peau totale, étendue, à l'épaule et à l'aiselle
83.82.10 ↔	Grefe de fascia, tête et cou	86.6A.24 ↔	Grefe autologue de peau totale, étendue, au bras et au coude
83.82.11 ↔	Grefe de fascia, épaule et aisselle	86.6A.25 ↔	Grefe autologue de peau totale, étendue, à l'avant-bras
83.82.12 ↔	Grefe de fascia, bras et coude		
83.82.13 ↔	Grefe de fascia, avant-bras		
83.82.14 ↔	Grefe de fascia, paroi thoracique, abdomen et dos		
83.82.15 ↔	Grefe de fascia, région inguino-génitale et fesses		
83.82.16 ↔	Grefe de fascia, membre inférieur		
83.82.19 ↔	Grefe de fascia, autre site		
83.82.20 ↔	Grefe de lambeau musculaire ou fascial local, tête et cou		
83.82.21 ↔	Grefe de lambeau musculaire ou fascial local, épaule et aisselle		
83.82.22 ↔	Grefe de lambeau musculaire ou fascial local, bras et coude		
83.82.23 ↔	Grefe de lambeau musculaire ou fascial local, avant-bras		
83.82.24 ↔	Grefe de lambeau musculaire ou fascial local, paroi thoracique, abdomen et dos		
83.82.25 ↔	Grefe de lambeau musculaire ou fascial local, région inguino-génitale et fesses		
83.82.26 ↔	Grefe de lambeau musculaire ou fascial local, membre inférieur		
83.82.29 ↔	Grefe de lambeau musculaire ou fascial local, autre site		

86.6A.26 ↔ Greffe autologue de peau totale, étendue, à la main	86.6C.26 ↔ Remplacement permanent de la peau par matériel de remplacement bicouche derme-épiderme, étendu, à la main
86.6A.26 ↔ Greffe autologue de peau totale, étendue, à la main	
86.6A.27 ↔ Greffe autologue de peau totale, étendue, à la paroi thoracique et au dos	86.6C.2D ↔ Remplacement permanent de la peau par matériel de remplacement bicouche derme-épiderme, étendu, au pied
86.6A.28 ↔ Greffe autologue de peau totale, étendue, à l'abdomen et à l'aîne	86.6C.2E ↔ Remplacement permanent de la peau par matériel de remplacement bicouche derme-épiderme, étendu, autre site
86.6A.2A ↔ Greffe autologue de peau totale, étendue, aux fesses	86.6D.11 ↔ Révision d'une greffe de peau libre et d'un remplacement permanent de la peau, à la tête
86.6A.2B ↔ Greffe autologue de peau totale, étendue, à la cuisse et au genou	86.6D.16 ↔ Révision d'une greffe de peau libre et d'un remplacement permanent de la peau, à la main
86.6A.2C ↔ Greffe autologue de peau totale, étendue, à la jambe	86.6D.1D ↔ Révision d'une greffe de peau libre et d'un remplacement permanent de la peau, au pied
86.6A.2D ↔ Greffe autologue de peau totale, étendue, au pied	86.6D.1E ↔ Révision d'une greffe de peau libre et d'un remplacement permanent de la peau, autre site
86.6B.11 ↔ Greffe autologue de peau d'épaisseur partielle, non étendue, à la tête	86.7A.21 ↔ Plastie d'avancement, étendue, à la tête
86.6B.12 ↔ Greffe autologue de peau d'épaisseur partielle, non étendue, au cou	86.7A.26 ↔ Plastie d'avancement, étendue, à la main
86.6B.13 ↔ Greffe autologue de peau d'épaisseur partielle, non étendue, à l'épaule et à l'aisselle	86.7A.26 ↔ Plastie d'avancement, étendue, à la main
86.6B.14 ↔ Greffe autologue de peau d'épaisseur partielle, non étendue, au bras et au coude	86.7A.2D ↔ Plastie d'avancement, étendue, au pied
86.6B.15 ↔ Greffe autologue de peau d'épaisseur partielle, non étendue, à l'avant-bras	86.7A.2E ↔ Plastie d'avancement, étendue, autre site
86.6B.16 ↔ Greffe autologue de peau d'épaisseur partielle, non étendue, à la main	86.7A.31 ↔ Plastie de glissement-rotation, non étendue, à la tête
86.6B.16 ↔ Greffe autologue de peau d'épaisseur partielle, non étendue, à la main	86.7A.36 ↔ Plastie de glissement-rotation, non étendue, à la main
86.6B.16 ↔ Greffe autologue de peau d'épaisseur partielle, non étendue, à la main	86.7A.36 ↔ Plastie de glissement-rotation, non étendue, à la main
86.6B.17 ↔ Greffe autologue de peau d'épaisseur partielle, non étendue, à la paroi thoracique et au dos	86.7A.3D ↔ Plastie de glissement-rotation, non étendue, au pied
86.6B.18 ↔ Greffe autologue de peau d'épaisseur partielle, non étendue, à l'abdomen et à l'aîne	86.7A.3E ↔ Plastie de glissement-rotation, non étendue, autre site
86.6B.1A ↔ Greffe autologue de peau d'épaisseur partielle, non étendue, aux fesses	86.7A.41 ↔ Plastie de glissement-rotation, étendue, à la tête
86.6B.1B ↔ Greffe autologue de peau d'épaisseur partielle, non étendue, à la cuisse et au genou	86.7A.46 ↔ Plastie de glissement-rotation, étendue, à la main
86.6B.1C ↔ Greffe autologue de peau d'épaisseur partielle, non étendue, à la jambe	86.7A.46 ↔ Plastie de glissement-rotation, étendue, à la main
86.6B.1D ↔ Greffe autologue de peau d'épaisseur partielle, non étendue, au pied	86.7A.4D ↔ Plastie de glissement-rotation, étendue, au pied
86.6B.21 ↔ Greffe autologue de peau d'épaisseur partielle, étendue, à la tête	86.7A.4E ↔ Plastie de glissement-rotation, étendue, autre site
86.6B.22 ↔ Greffe autologue de peau d'épaisseur partielle, étendue, au cou	86.7A.51 ↔ Plastie de transposition (VY), non étendue, à la tête
86.6B.23 ↔ Greffe autologue de peau d'épaisseur partielle, étendue, à l'épaule et à l'aisselle	86.7A.56 ↔ Plastie de transposition (VY), non étendue, à la main
86.6B.24 ↔ Greffe autologue de peau d'épaisseur partielle, étendue, au bras et au coude	86.7A.56 ↔ Plastie de transposition (VY), non étendue, à la main
86.6B.25 ↔ Greffe autologue de peau d'épaisseur partielle, étendue, à l'avant-bras	86.7A.5D ↔ Plastie de transposition (VY), non étendue, au pied
86.6B.26 ↔ Greffe autologue de peau d'épaisseur partielle, étendue, à la main	86.7A.5E ↔ Plastie de transposition (VY), non étendue, autre site
86.6B.26 ↔ Greffe autologue de peau d'épaisseur partielle, étendue, à la main	86.7A.61 ↔ Plastie de transposition (VY), étendue, à la tête
86.6B.26 ↔ Greffe autologue de peau d'épaisseur partielle, étendue, à la main	86.7A.66 ↔ Plastie de transposition (VY), étendue, à la main
86.6B.27 ↔ Greffe autologue de peau d'épaisseur partielle, étendue, à la paroi thoracique et au dos	86.7A.66 ↔ Plastie de transposition (VY), étendue, à la main
86.6B.28 ↔ Greffe autologue de peau d'épaisseur partielle, étendue, à l'abdomen et à l'aîne	86.7A.6D ↔ Plastie de transposition (VY), étendue, au pied
86.6B.2A ↔ Greffe autologue de peau d'épaisseur partielle, étendue, aux fesses	86.7A.6E ↔ Plastie de transposition (VY), étendue, autre site
86.6B.2B ↔ Greffe autologue de peau d'épaisseur partielle, étendue, à la cuisse et au genou	86.7A.71 ↔ Plastie de lambeau insulaire, non étendue, à la tête
86.6B.2C ↔ Greffe autologue de peau d'épaisseur partielle, étendue, à la jambe	86.7A.76 ↔ Plastie de lambeau insulaire, non étendue, à la main
86.6B.2D ↔ Greffe autologue de peau d'épaisseur partielle, étendue, au pied	86.7A.76 ↔ Plastie de lambeau insulaire, non étendue, à la main
86.6C.21 ↔ Remplacement permanent de la peau par matériel de remplacement bicouche derme-épiderme, étendu, à la tête	86.7A.7D ↔ Plastie de lambeau insulaire, non étendue, au pied
	86.7A.7E ↔ Plastie de lambeau insulaire, non étendue, autre site
	86.7A.81 ↔ Plastie de lambeau insulaire, étendue, à la tête
	86.7A.86 ↔ Plastie de lambeau insulaire, étendue, à la main
	86.7A.86 ↔ Plastie de lambeau insulaire, étendue, à la main
	86.7A.8D ↔ Plastie de lambeau insulaire, étendue, au pied
	86.7A.8E ↔ Plastie de lambeau insulaire, étendue, autre site
	86.7A.91 ↔ Plastie de lambeau locale de peau et de tissu sous-cutané, autres, à la tête
	86.7A.96 ↔ Plastie de lambeau locale de peau et de tissu sous-cutané, autres, à la main
	86.7A.96 ↔ Plastie de lambeau locale de peau et de tissu sous-cutané, autres, à la main
	86.7A.9D ↔ Plastie de lambeau locale de peau et de tissu sous-cutané, autres, au pied
	86.7A.9E ↔ Plastie de lambeau locale de peau et de tissu sous-cutané, autres, autre site
	86.7A.B6 ↔ Plastie en Z, étendue, à la main
	86.7A.B6 ↔ Plastie en Z, étendue, à la main
	86.7A.D6 ↔ Plastie en W, étendue, à la main
	86.7A.D6 ↔ Plastie en W, étendue, à la main
	86.7B.11 ↔ Plastie régionale à lambeau pédiculé, à la tête
	86.7B.12 ↔ Plastie régionale à lambeau pédiculé, au cou

86.7B.13 ↔	Plastie régionale à lambeau pédiculé, à l'épaule et à l'aisselle	86.7E.36 ↔	Révision de plastie de lambeau pédiculé à distance, à la main
86.7B.14 ↔	Plastie régionale à lambeau pédiculé, au bras et au coude	86.7E.3D ↔	Révision de plastie de lambeau pédiculé à distance, au pied
86.7B.15 ↔	Plastie régionale à lambeau pédiculé, à l'avant-bras	86.7E.3E ↔	Révision de plastie de lambeau pédiculé à distance, autre site
86.7B.16 ↔	Plastie régionale à lambeau pédiculé, à la main	86.7E.41 ↔	Révision de plastie à lambeau libre microvascularisé et anastomosé, à la tête
86.7B.17 ↔	Plastie régionale à lambeau pédiculé, à la paroi thoracique et au dos	86.7E.46 ↔	Révision de plastie à lambeau libre microvascularisé et anastomosé, à la main
86.7B.18 ↔	Plastie régionale à lambeau pédiculé, à l'abdomen et à l'aîne	86.7E.4D ↔	Révision de plastie avec lambeau libre microvascularisé et anastomosé, au pied
86.7B.1A ↔	Plastie régionale à lambeau pédiculé, aux fesses	86.7E.4E ↔	Révision de plastie à lambeau libre microvascularisé et anastomosé, autre site
86.7B.1B ↔	Plastie régionale à lambeau pédiculé, à la cuisse et au genou	86.88.A1 ↔	Couverture de tissu mou par des kératinocytes obtenus en culture, non étendue, à la tête
86.7B.1C ↔	Plastie régionale à lambeau pédiculé, à la jambe	86.88.A6 ↔	Couverture de tissu mou par des kératinocytes obtenus en culture, non étendue, à la main
86.7B.1D ↔	Plastie régionale à lambeau pédiculé, au pied	86.88.AD ↔	Couverture de tissu mou par des kératinocytes obtenus en culture, non étendue, au pied
86.7C.11 ↔	Plastie à lambeau pédiculé à distance, à la tête	86.88.AE ↔	Couverture de tissu mou par des kératinocytes obtenus en culture, non étendue, autre site
86.7C.12 ↔	Plastie à lambeau pédiculé à distance, au cou	86.88.B1 ↔	Couverture de tissu mou par des kératinocytes obtenus en culture, étendue, à la tête
86.7C.13 ↔	Plastie à lambeau pédiculé à distance, à l'épaule et à l'aisselle	86.88.B6 ↔	Couverture de tissu mou par des kératinocytes obtenus en culture, étendue, à la main
86.7C.14 ↔	Plastie à lambeau pédiculé à distance, au bras et au coude	86.88.BD ↔	Couverture de tissu mou par des kératinocytes obtenus en culture, étendue, au pied
86.7C.15 ↔	Plastie à lambeau pédiculé à distance, à l'avant-bras	86.88.BE ↔	Couverture de tissu mou par des kératinocytes obtenus en culture, étendue, autre site
86.7C.16 ↔	Plastie à lambeau pédiculé à distance, à la main	86.88.D1 ↔	Couverture temporaire de tissu mou par du matériel alloplastique, étendu, à la tête
86.7C.16 ↔	Plastie à lambeau pédiculé à distance, à la main	86.88.D6 ↔	Couverture temporaire de tissu mou par du matériel alloplastique, étendu, à la main
86.7C.17 ↔	Plastie à lambeau pédiculé à distance, à la paroi thoracique et au dos	86.88.DD ↔	Couverture temporaire de tissu mou par du matériel alloplastique, étendu, au pied
86.7C.18 ↔	Plastie à lambeau pédiculé à distance, à l'abdomen et à l'aîne	86.88.E1 ↔	Couverture temporaire de tissu mou par de la peau allogénique, non étendu, à la tête
86.7C.1A ↔	Plastie à lambeau pédiculé à distance, aux fesses	86.88.E6 ↔	Couverture temporaire de tissu mou par de la peau allogénique, non étendu, à la main
86.7C.1B ↔	Plastie à lambeau pédiculé à distance, à la cuisse et au genou	86.88.ED ↔	Couverture temporaire de tissu mou par de la peau allogénique, non étendu, au pied
86.7C.1C ↔	Plastie à lambeau pédiculé à distance, à la jambe	86.88.F1 ↔	Couverture temporaire de tissu mou par de la peau allogénique, étendu, à la tête
86.7C.1D ↔	Plastie à lambeau pédiculé à distance, au pied	86.88.F6 ↔	Couverture temporaire de tissu mou par de la peau allogénique, étendu, à la main
86.7D.11 ↔	Plastie à lambeau libre microvascularisé et anastomosé, à la tête	86.88.FD ↔	Couverture temporaire de tissu mou par de la peau allogénique, étendu, au pied
86.7D.12 ↔	Plastie à lambeau libre microvascularisé et anastomosé, au cou	86.88.G1 ↔	Couverture temporaire de tissu mou par de la peau xénogénique, non étendu, à la tête
86.7D.13 ↔	Plastie à lambeau libre microvascularisé et anastomosé, à l'épaule et à l'aisselle	86.88.G6 ↔	Couverture temporaire de tissu mou par de la peau xénogénique, non étendu, à la main
86.7D.14 ↔	Plastie à lambeau libre microvascularisé et anastomosé, au bras et au coude	86.88.GD ↔	Couverture temporaire de tissu mou par de la peau xénogénique, non étendu, au pied
86.7D.15 ↔	Plastie à lambeau libre microvascularisé et anastomosé, à l'avant-bras	86.88.H1 ↔	Couverture temporaire de tissu mou par de la peau xénogénique, étendu, à la tête
86.7D.16 ↔	Plastie à lambeau libre microvascularisé et anastomosé, à la main	86.88.H6 ↔	Couverture temporaire de tissu mou par de la peau xénogénique, étendu, à la main
86.7D.16 ↔	Plastie à lambeau libre microvascularisé et anastomosé, à la main	86.88.HD ↔	Couverture temporaire de tissu mou par de la peau xénogénique, étendu, au pied
86.7D.17 ↔	Plastie à lambeau libre microvascularisé et anastomosé, à la paroi thoracique et au dos	86.91 ↔	Excision de peau pour greffe
86.7D.18 ↔	Plastie à lambeau libre microvascularisé et anastomosé, à l'abdomen et à l'aîne	86.93.09 ↔	Insertion d'expandeur tissulaire, autre
86.7D.1A ↔	Plastie à lambeau libre microvascularisé et anastomosé, aux fesses	86.93.21 ↔	Insertion d'expandeur tissulaire, à la tête
86.7D.1B ↔	Plastie à lambeau libre microvascularisé et anastomosé, à la cuisse et au genou	86.93.26 ↔	Insertion d'expandeur tissulaire, à la main
86.7D.1C ↔	Plastie à lambeau libre microvascularisé et anastomosé, à la jambe	86.93.2D ↔	Insertion d'expandeur tissulaire, au pied
86.7D.1D ↔	Plastie à lambeau libre microvascularisé et anastomosé, au pied	86.93.2E ↔	Insertion d'expandeur tissulaire, autre site
86.7E.21 ↔	Révision de plastie régionale à lambeau pédiculé, à la tête	86.A2.11 ↔	Couverture temporaire de tissu mou par membrane résorbable par dégradation hydrolytique, non étendu, à la tête
86.7E.26 ↔	Révision de plastie régionale à lambeau pédiculé, à la main		
86.7E.2D ↔	Révision de plastie régionale à lambeau pédiculé, au pied		
86.7E.2E ↔	Révision de plastie régionale à lambeau pédiculé, autre site		
86.7E.31 ↔	Révision de plastie de lambeau pédiculé à distance, à la tête		

- |   |   |
|---|---|
| 86.A2.16 ↔ Couverture temporaire de tissu mou par membrane résorbable par dégradation hydrolytique, non étendu, à la main | 86.A2.26 ↔ Couverture temporaire de tissu mou par membrane résorbable par dégradation hydrolytique, étendu, à la main |
| 86.A2.1D ↔ Couverture temporaire de tissu mou par membrane résorbable par dégradation hydrolytique, non étendu, au pied   | 86.A2.2D ↔ Couverture temporaire de tissu mou par membrane résorbable par dégradation hydrolytique, étendu, au pied   |
| 86.A2.21 ↔ Couverture temporaire de tissu mou par membrane résorbable par dégradation hydrolytique, étendu, à la tête     |   |

**Procédure J22-2**

- |  |   |
|--|---|
| 86.6A.21 ↔ Greffe autologue de peau totale, étendue, à la tête | 86.7A.41 ↔ Plastie de glissement-rotation, étendue, à la tête |
|--|---|

**ADRG J23****Grandes interventions sur la glande mammaire pour néoformation maligne, sans intervention complexe**

Au moins un(e) Procédure dans le tableau J23-2 et au moins un(e) Diagnostique dans le tableau J23-1

**DRG J23Z****Grandes interventions sur la glande mammaire pour néoformation maligne, sans intervention complexe****Diagnostic principal J23-1**

- |       |  |        |   |
|-------|--|--------|---|
| C50.0 | Tumeur maligne: Mamelon et aréole                        | C79.81 | Tumeur maligne secondaire du sein   |
| C50.1 | Tumeur maligne: Partie centrale du sein                  | D05.0  | Carcinome in situ lobulaire   |
| C50.2 | Tumeur maligne: Quadrant supéro-interne du sein          | D05.1  | Carcinome in situ intracanalair   |
| C50.3 | Tumeur maligne: Quadrant inféro-interne du sein          | D05.7  | Autres carcinomes in situ du sein   |
| C50.4 | Tumeur maligne: Quadrant supéro-externe du sein          | D05.9  | Carcinome in situ du sein, sans précision   |
| C50.5 | Tumeur maligne: Quadrant inféro-externe du sein          | D48.6  | Tumeurs à évolution imprévisible ou inconnue: Sein  |
| C50.6 | Tumeur maligne: Prolongement axillaire du sein           | Z40.00 | Opération prophylactique pour facteur de risque de tumeurs malignes: opération prophylactique du sein |
| C50.8 | Tumeur maligne: Lésion à localisations contiguës du sein | Z42.1  | Soins de contrôle comprenant une opération plastique du sein  |
| C50.9 | Tumeur maligne: Sein, sans précision                     |        |   |
| C79.2 | Tumeur maligne secondaire de la peau                     |        |   |

**Procédure J23-2**

- |  |  |
|--|--|
| 40.21.11 ↔ Excision de ganglions et vaisseaux lymphatiques isolés, ganglion cervical marqué à l'aide d'un radio-isotope ou d'un colorant (lymphadénectomie de ganglion sentinelle) | 40.3X.24 ↔ Lymphadénectomie régionale dans le cadre d'une autre intervention, pour obturation                                    |
| 40.3X.10 ↔ Lymphadénectomie régionale, indépendante d'autre intervention, SAP  | 40.3X.25 ↔ Lymphadénectomie régionale dans le cadre d'une autre intervention, région inguinale                                   |
| 40.3X.11 ↔ Lymphadénectomie régionale, indépendante d'autre intervention, région cervicale   | 40.3X.26 ↔ Lymphadénectomie régionale dans le cadre d'une autre intervention, région médiastinale et péribronchique              |
| 40.3X.12 ↔ Lymphadénectomie régionale, indépendante d'autre intervention, région axillaire   | 40.3X.29 ↔ Lymphadénectomie régionale dans le cadre d'une autre intervention, autre  |
| 40.3X.13 ↔ Lymphadénectomie régionale, indépendante d'autre intervention, région para-aortique, pelvienne ou iliaque ou pour obturation  | 40.50 ↔ Excision radicale de ganglions lymphatiques, SAP   |
| 40.3X.14 ↔ Lymphadénectomie régionale, indépendante d'autre intervention, région inguinale, chirurgie ouverte  | 40.51.00 ↔ Excision radicale des ganglions lymphatiques axillaires, SAP  |
| 40.3X.15 ↔ Lymphadénectomie régionale, indépendante d'autre intervention, région inguinale, par laparoscopie   | 40.51.10 ↔ Excision radicale des ganglions lymphatiques axillaires, indépendante d'autre intervention                            |
| 40.3X.16 ↔ Lymphadénectomie régionale, indépendante d'autre intervention, région médiastinale et péribronchique  | 40.51.11 ↔ Excision radicale des ganglions lymphatiques axillaires dans le cadre d'une autre intervention                        |
| 40.3X.19 ↔ Lymphadénectomie régionale, indépendante d'autre intervention, autre  | 40.51.99 ↔ Excision radicale des ganglions lymphatiques axillaires, autre  |
| 40.3X.21 ↔ Lymphadénectomie régionale dans le cadre d'une autre intervention, région cervicale   | 85.26 ↔ Mastectomie partielle  |
| 40.3X.22 ↔ Lymphadénectomie régionale dans le cadre d'une autre intervention, région axillaire   | 85.30 ↔ Mammoplastie de réduction et mastectomie sous-cutanée, SAP   |
| 40.3X.23 ↔ Lymphadénectomie régionale dans le cadre d'une autre intervention, région para-aortique, pelvienne ou iliaque   | 85.31 ↔ Mammoplastie de réduction  |
|  | 85.34.00 ↔ Mastectomie sous-cutanée, SAP   |
|  | 85.34.11 ↔ Mastectomie avec conservation de l'étui cutané, résection complète du tissu glandulaire, sans autre mesure            |
|  | 85.34.12 ↔ Mastectomie avec conservation de l'étui cutané, résection complète du tissu glandulaire et raffermissement de la peau |



85.34.13 ↔ Mastectomie avec conservation de l'étui cutané, résection complète du tissu glandulaire, raffermisssement de la peau et formation d'un lambeau pédiculé de derme/épiderme	85.83 ↔ Greffe de peau totale du sein
85.34.21 ↔ Mastectomie avec conservation du mamelon, résection complète du tissu glandulaire, sans autre mesure	85.84 ↔ Reconstruction mammaire avec lambeau cutané pédiculé
85.34.22 ↔ Mastectomie avec conservation du mamelon, résection complète du tissu glandulaire et raffermisssement de la peau	85.85 ↔ Reconstruction mammaire avec lambeau musculaire pédiculé
85.34.23 ↔ Mastectomie avec conservation du mamelon, résection complète du tissu glandulaire, raffermisssement de la peau et formation d'un lambeau pédiculé de derme/épiderme	85.87.10 ↔ Suture du mamelon (après lésion traumatique)
85.34.99 ↔ Mastectomie sous-cutanée, autre	85.87.22 ↔ Réparation du mamelon avec lambeau local
85.37 ↔ Mastectomie lors de gynécomastie	85.87.32 ↔ Réparation de l'aréole avec lambeau local
85.39 ↔ Mammoplastie de réduction et mastectomie sous-cutanée, autre	85.89.00 ↔ Autre mammoplastie, SAP
85.40 ↔ Mastectomie, SAP	85.89.10 ↔ Mammoplastie par lambeau myocutané libre
85.41 ↔ Mastectomie simple	85.89.13 ↔ Mammoplastie par lambeau épiploïque
85.43 ↔ Mastectomie radicale modifiée	85.89.14 ↔ Mammoplastie par transplant (lambeau) myocutané pédiculé
85.45.00 ↔ Mastectomie radicale, SAP	85.89.20 ↔ Mammoplastie par plastie de lambeau microvascularisé et anastomosé, SAP
85.45.10 ↔ Mastectomie radicale sans résection partielle de la paroi thoracique	85.89.21 ↔ Lambeau perforateur épigastrique inférieur profond (DIEP)
85.45.11 ↔ Mastectomie radicale avec résection partielle de la paroi thoracique	85.89.22 ↔ Lambeau de l'artère épigastrique inférieure superficielle (SIEA)
85.45.99 ↔ Mastectomie radicale, autre	85.89.23 ↔ Plastie de lambeau musculo-cutané de gracilis
85.47 ↔ Mastectomie radicale, étendue, unilatérale	85.89.24 ↔ Lambeau perforateur de l'artère glutéale supérieure (S-GAP)
85.49 ↔ Mastectomie, autre	85.89.25 ↔ Lambeau perforateur de l'artère glutéale inférieure (I-GAP)
85.50 ↔ Mammoplastie d'augmentation, SAP	85.89.29 ↔ Mammoplastie par plastie de lambeau microvascularisé et anastomosé, autre
85.51 ↔ Injection intramammaire pour augmentation	85.89.99 ↔ Autre mammoplastie, autre
85.53.00 ↔ Implantation de prothèse mammaire, SAP	85.93 ↔ Révision sans remplacement de prothèse mammaire
85.53.10 ↔ Implantation de prothèse mammaire, après mastectomie	85.94.00 ↔ Ablation de prothèse mammaire, SAP
85.53.99 ↔ Implantation de prothèse mammaire, autre	85.94.11 ↔ Ablation de prothèse mammaire, avec capsulotomie
85.59 ↔ Mammoplastie d'augmentation, autre	85.94.12 ↔ Ablation de prothèse mammaire, avec capsulectomie partielle
85.82 ↔ Greffe en épaisseur partielle du sein	85.94.13 ↔ Ablation de prothèse mammaire, avec capsulectomie totale
	85.94.99 ↔ Ablation de prothèse mammaire, autre
	85.95 ↔ Insertion d'expansur tissulaire au niveau du sein

**ADRG J24****Interventions sur la glande mammaire sauf lors de néoformation maligne**

Diagnostic pas dans le tableau J24-1 et au moins un(e) Procédure dans le tableau J24-2

**DRG J24A****Interventions sur la glande mammaire sauf lors de néoformation maligne avec remplacement de prothèse ou mammoplastie**

(Procédure dans le tableau J24-3 ou au moins deux Procédures dans le tableau J24-4 ou au moins un(e) Procédure bilatérale dans le tableau J24-5) et (Procédure dans le tableau J24-6 et Procédure dans le tableau J24-7 ou Procédure dans le tableau J24-8)

**DRG J24B****Interventions sur la glande mammaire sauf lors de néoformation maligne avec intervention étendue**

Procédure dans le tableau J24-3 ou au moins deux Procédures dans le tableau J24-4 ou au moins un(e) Procédure bilatérale dans le tableau J24-5

**DRG J24C****Interventions sur la glande mammaire sauf lors de néoformation maligne avec intervention complexe**

Procédure dans le tableau J24-4 ou au moins deux Procédures dans le tableau J24-9 ou Procédure bilatérale dans le tableau J24-9

**DRG J24D****Interventions sur la glande mammaire sauf lors de néoformation maligne****Diagnostic J24-1**

C43.0	Mélanome malin de la lèvre	C50.6	Tumeur maligne: Prolongement axillaire du sein
C43.2	Mélanome malin de l'oreille et du conduit auditif externe	C50.8	Tumeur maligne: Lésion à localisations contiguës du sein
C43.3	Mélanome malin de la face, parties autres et non précisées	C50.9	Tumeur maligne: Sein, sans précision
C43.4	Mélanome malin du cuir chevelu et du cou	C79.2	Tumeur maligne secondaire de la peau
C43.5	Mélanome malin du tronc	C79.81	Tumeur maligne secondaire du sein
C43.6	Mélanome malin du membre supérieur, y compris l'épaule	D03.0	Mélanome in situ de la lèvre
C43.7	Mélanome malin du membre inférieur, y compris la hanche	D03.2	Mélanome in situ de l'oreille et du conduit auditif externe
C43.8	Lésion à localisations contiguës d'un mélanome malin de la peau	D03.3	Mélanome in situ de parties de la face, autres et non précisées
C43.9	Mélanome malin de la peau, sans précision	D03.4	Mélanome in situ du cuir chevelu et du cou
C44.0	Tumeur maligne: Face cutanée de la lèvre	D03.5	Mélanome in situ du tronc
C44.2	Tumeur maligne: Peau de l'oreille et du conduit auditif externe	D03.6	Mélanome in situ du membre supérieur, y compris l'épaule
C44.3	Tumeur maligne: Peau de la face, parties autres et non précisées	D03.7	Mélanome in situ du membre inférieur, y compris la hanche
C44.4	Tumeur maligne: Peau du cuir chevelu et du cou	D03.8	Mélanome in situ d'autres sièges
C44.5	Tumeur maligne: Peau du tronc	D03.9	Mélanome in situ, sans précision
C44.6	Tumeur maligne: Peau du membre supérieur, y compris l'épaule	D04.0	Carcinome in situ: Peau de la lèvre
C44.7	Tumeur maligne: Peau du membre inférieur, y compris la hanche	D04.2	Carcinome in situ: Peau de l'oreille et du conduit auditif externe
C44.8	Tumeur maligne: Lésion à localisations contiguës de la peau	D04.3	Carcinome in situ: Peau des parties de la face, autres et non précisées
C44.9	Tumeur maligne de la peau, sans précision	D04.4	Carcinome in situ: Peau du cuir chevelu et du cou
C46.0	Sarcome de Kaposi de la peau	D04.5	Carcinome in situ: Peau du tronc
C46.1	Sarcome de Kaposi des tissus mous	D04.6	Carcinome in situ: Peau du membre supérieur, y compris l'épaule
C46.7	Sarcome de Kaposi d'autres sièges	D04.7	Carcinome in situ: Peau du membre inférieur, y compris la hanche
C46.8	Sarcome de Kaposi d'organes multiples	D04.8	Carcinome in situ: Peau d'autres sièges
C46.9	Sarcome de Kaposi, sans précision	D04.9	Carcinome in situ: Peau, sans précision
C50.0	Tumeur maligne: Mamelon et aréole	D05.0	Carcinome in situ lobulaire
C50.1	Tumeur maligne: Partie centrale du sein	D05.1	Carcinome in situ intracanalair
C50.2	Tumeur maligne: Quadrant supéro-interne du sein	D05.7	Autres carcinomes in situ du sein
C50.3	Tumeur maligne: Quadrant inféro-interne du sein	D05.9	Carcinome in situ du sein, sans précision
C50.4	Tumeur maligne: Quadrant supéro-externe du sein	D48.6	Tumeurs à évolution imprévisible ou inconnue: Sein
C50.5	Tumeur maligne: Quadrant inféro-externe du sein	Z40.00	Opération prophylactique pour facteur de risque de tumeurs malignes: opération prophylactique du sein

**Procédure J24-2**

40.23.00 ↔	Excision de ganglion lymphatique axillaire, SAP	85.26 ↔	Mastectomie partielle
40.23.10 ↔	Excision de ganglion lymphatique axillaire, non marqué	85.26 ↔	Mastectomie partielle
40.23.11 ↔	Excision de ganglion lymphatique axillaire marqué à l'aide d'un radio-isotope ou d'un colorant (lymphadénectomie de ganglion sentinelle)	85.30 ↔	Mammoplastie de réduction et mastectomie sous-cutanée, SAP
40.23.99 ↔	Excision de ganglion lymphatique axillaire, autre	85.30 ↔	Mammoplastie de réduction et mastectomie sous-cutanée, SAP
40.51.00 ↔	Excision radicale des ganglions lymphatiques axillaires, SAP	85.31 ↔	Mammoplastie de réduction
40.51.10 ↔	Excision radicale des ganglions lymphatiques axillaires, indépendante d'autre intervention	85.31 ↔	Mammoplastie de réduction
40.51.11 ↔	Excision radicale des ganglions lymphatiques axillaires dans le cadre d'une autre intervention	85.34.00 ↔	Mastectomie sous-cutanée, SAP
40.51.99 ↔	Excision radicale des ganglions lymphatiques axillaires, autre	85.34.11 ↔	Mastectomie avec conservation de l'étui cutané, résection complète du tissu glandulaire, sans autre mesure
85.12 ↔	Biopsie du sein, ouverte	85.34.12 ↔	Mastectomie avec conservation de l'étui cutané, résection complète du tissu glandulaire et raffermissement de la peau
85.20 ↔	Excision ou destruction de tissu du sein, SAP	85.34.13 ↔	Mastectomie avec conservation de l'étui cutané, résection complète du tissu glandulaire, raffermissement de la peau et formation d'un lambeau pédiculé de derme/épiderme
85.21 ↔	Excision locale de lésion du sein	85.34.21 ↔	Mastectomie avec conservation du mamelon, résection complète du tissu glandulaire, sans autre mesure
85.21 ↔	Excision locale de lésion du sein		
85.24 ↔	Excision de tissu mammaire ectopique		
85.25 ↔	Excision de mamelon		
85.25 ↔	Excision de mamelon		

- 85.34.22 ↔ Mastectomie avec conservation du mamelon, résection complète du tissu glandulaire et raffermisssement de la peau
- 85.34.23 ↔ Mastectomie avec conservation du mamelon, résection complète du tissu glandulaire, raffermisssement de la peau et formation d'un lambeau pédiculé de derme/épiderme
- 85.34.99 ↔ Mastectomie sous-cutanée, autre
- 85.37 ↔ Mastectomie lors de gynécomastie
- 85.37 ↔ Mastectomie lors de gynécomastie
- 85.39 ↔ Mammoplastie de réduction et mastectomie sous-cutanée, autre
- 85.39 ↔ Mammoplastie de réduction et mastectomie sous-cutanée, autre
- 85.40 ↔ Mastectomie, SAP
- 85.41 ↔ Mastectomie simple
- 85.43 ↔ Mastectomie radicale modifiée
- 85.45.00 ↔ Mastectomie radicale, SAP
- 85.45.10 ↔ Mastectomie radicale sans résection partielle de la paroi thoracique
- 85.45.11 ↔ Mastectomie radicale avec résection partielle de la paroi thoracique
- 85.45.99 ↔ Mastectomie radicale, autre
- 85.47 ↔ Mastectomie radicale, étendue, unilatérale
- 85.49 ↔ Mastectomie, autre
- 85.50 ↔ Mammoplastie d'augmentation, SAP
- 85.51 ↔ Injection intramammaire pour augmentation
- 85.51 ↔ Injection intramammaire pour augmentation
- 85.53.00 ↔ Implantation de prothèse mammaire, SAP
- 85.53.00 ↔ Implantation de prothèse mammaire, SAP
- 85.53.10 ↔ Implantation de prothèse mammaire, après mastectomie
- 85.53.10 ↔ Implantation de prothèse mammaire, après mastectomie
- 85.53.99 ↔ Implantation de prothèse mammaire, autre
- 85.53.99 ↔ Implantation de prothèse mammaire, autre
- 85.59 ↔ Mammoplastie d'augmentation, autre
- 85.6 ↔ Mastopexie
- 85.6 ↔ Mastopexie
- 85.82 ↔ Greffe en épaisseur partielle du sein
- 85.83 ↔ Greffe de peau totale du sein
- 85.84 ↔ Reconstruction mammaire avec lambeau cutané pédiculé
- 85.84 ↔ Reconstruction mammaire avec lambeau cutané pédiculé
- 85.85 ↔ Reconstruction mammaire avec lambeau musculaire pédiculé
- 85.86 ↔ Transposition du mamelon
- 85.87.10 ↔ Suture du mamelon (après lésion traumatique)
- 85.87.10 ↔ Suture du mamelon (après lésion traumatique)
- 85.87.22 ↔ Réparation du mamelon avec lambeau local
- 85.87.22 ↔ Réparation du mamelon avec lambeau local
- 85.87.32 ↔ Réparation de l'aréole avec lambeau local
- 85.87.32 ↔ Réparation de l'aréole avec lambeau local
- 85.89.00 ↔ Autre mammoplastie, SAP
- 85.89.10 ↔ Mammoplastie par lambeau myocutané libre
- 85.89.13 ↔ Mammoplastie par lambeau épiplôïque
- 85.89.14 ↔ Mammoplastie par transplant (lambeau) myocutané pédiculé
- 85.89.20 ↔ Mammoplastie par plastie de lambeau microvascularisé et anastomosé, SAP
- 85.89.21 ↔ Lambeau perforateur épigastrique inférieur profond (DIEP)
- 85.89.22 ↔ Lambeau de l'artère épigastrique inférieure superficielle (SIEA)
- 85.89.23 ↔ Plastie de lambeau musculo-cutané de gracilis
- 85.89.24 ↔ Lambeau perforateur de l'artère glutéale supérieure (S-GAP)
- 85.89.25 ↔ Lambeau perforateur de l'artère glutéale inférieure (I-GAP)
- 85.89.29 ↔ Mammoplastie par plastie de lambeau microvascularisé et anastomosé, autre
- 85.89.99 ↔ Autre mammoplastie, autre
- 85.93 ↔ Révision sans remplacement de prothèse mammaire
- 85.93 ↔ Révision sans remplacement de prothèse mammaire
- 85.94.00 ↔ Ablation de prothèse mammaire, SAP
- 85.94.00 ↔ Ablation de prothèse mammaire, SAP
- 85.94.11 ↔ Ablation de prothèse mammaire, avec capsulotomie
- 85.94.11 ↔ Ablation de prothèse mammaire, avec capsulotomie
- 85.94.12 ↔ Ablation de prothèse mammaire, avec capsulectomie partielle
- 85.94.12 ↔ Ablation de prothèse mammaire, avec capsulectomie partielle
- 85.94.13 ↔ Ablation de prothèse mammaire, avec capsulectomie totale
- 85.94.13 ↔ Ablation de prothèse mammaire, avec capsulectomie totale
- 85.94.99 ↔ Ablation de prothèse mammaire, autre
- 85.94.99 ↔ Ablation de prothèse mammaire, autre
- 85.95 ↔ Insertion d'expansur tissulaire au niveau du sein
- 85.95 ↔ Insertion d'expansur tissulaire au niveau du sein

### Procédure J24-3

- 85.30 ↔ Mammoplastie de réduction et mastectomie sous-cutanée, SAP
- 85.31 ↔ Mammoplastie de réduction
- 85.39 ↔ Mammoplastie de réduction et mastectomie sous-cutanée, autre
- 85.47 ↔ Mastectomie radicale, étendue, unilatérale
- 85.51 ↔ Injection intramammaire pour augmentation
- 85.53.00 ↔ Implantation de prothèse mammaire, SAP
- 85.53.10 ↔ Implantation de prothèse mammaire, après mastectomie
- 85.53.99 ↔ Implantation de prothèse mammaire, autre
- 85.84 ↔ Reconstruction mammaire avec lambeau cutané pédiculé
- 85.85 ↔ Reconstruction mammaire avec lambeau musculaire pédiculé
- 85.89.00 ↔ Autre mammoplastie, SAP
- 85.89.10 ↔ Mammoplastie par lambeau myocutané libre
- 85.89.13 ↔ Mammoplastie par lambeau épiplôïque
- 85.89.14 ↔ Mammoplastie par transplant (lambeau) myocutané pédiculé
- 85.89.20 ↔ Mammoplastie par plastie de lambeau microvascularisé et anastomosé, SAP
- 85.89.21 ↔ Lambeau perforateur épigastrique inférieur profond (DIEP)
- 85.89.22 ↔ Lambeau de l'artère épigastrique inférieure superficielle (SIEA)
- 85.89.23 ↔ Plastie de lambeau musculo-cutané de gracilis
- 85.89.24 ↔ Lambeau perforateur de l'artère glutéale supérieure (S-GAP)
- 85.89.25 ↔ Lambeau perforateur de l'artère glutéale inférieure (I-GAP)
- 85.89.29 ↔ Mammoplastie par plastie de lambeau microvascularisé et anastomosé, autre
- 85.89.99 ↔ Autre mammoplastie, autre
- 85.93 ↔ Révision sans remplacement de prothèse mammaire
- 85.95 ↔ Insertion d'expansur tissulaire au niveau du sein

**Procédure J24-4**

40.51.00 ↔	Excision radicale des ganglions lymphatiques axillaires, SAP	85.53.10 ↔	Implantation de prothèse mammaire, après mastectomie
40.51.10 ↔	Excision radicale des ganglions lymphatiques axillaires, indépendante d'autre intervention	85.53.99 ↔	Implantation de prothèse mammaire, autre
40.51.11 ↔	Excision radicale des ganglions lymphatiques axillaires dans le cadre d'une autre intervention	85.6 ↔	Mastopexie
40.51.99 ↔	Excision radicale des ganglions lymphatiques axillaires, autre	85.82 ↔	Grefe en épaisseur partielle du sein
85.26 ↔	Mastectomie partielle	85.83 ↔	Grefe de peau totale du sein
85.30 ↔	Mammoplastie de réduction et mastectomie sous-cutanée, SAP	85.84 ↔	Reconstruction mammaire avec lambeau cutané pédiculé
85.31 ↔	Mammoplastie de réduction	85.93 ↔	Révision sans remplacement de prothèse mammaire
85.37 ↔	Mastectomie lors de gynécomastie	85.94.00 ↔	Ablation de prothèse mammaire, SAP
85.39 ↔	Mammoplastie de réduction et mastectomie sous-cutanée, autre	85.94.11 ↔	Ablation de prothèse mammaire, avec capsulotomie
85.43 ↔	Mastectomie radicale modifiée	85.94.12 ↔	Ablation de prothèse mammaire, avec capsulectomie partielle
85.51 ↔	Injection intramammaire pour augmentation	85.94.13 ↔	Ablation de prothèse mammaire, avec capsulectomie totale
85.53.00 ↔	Implantation de prothèse mammaire, SAP	85.94.99 ↔	Ablation de prothèse mammaire, autre
		85.95 ↔	Insertion d'expansur tissulaire au niveau du sein

**Procédure J24-5**

40.51.00 ↔	Excision radicale des ganglions lymphatiques axillaires, SAP	85.37 ↔	Mastectomie lors de gynécomastie
40.51.10 ↔	Excision radicale des ganglions lymphatiques axillaires, indépendante d'autre intervention	85.37 ↔	Mastectomie lors de gynécomastie
40.51.11 ↔	Excision radicale des ganglions lymphatiques axillaires dans le cadre d'une autre intervention	85.39 ↔	Mammoplastie de réduction et mastectomie sous-cutanée, autre
40.51.99 ↔	Excision radicale des ganglions lymphatiques axillaires, autre	85.40 ↔	Mastectomie, SAP
85.26 ↔	Mastectomie partielle	85.41 ↔	Mastectomie simple
85.26 ↔	Mastectomie partielle	85.43 ↔	Mastectomie radicale modifiée
85.30 ↔	Mammoplastie de réduction et mastectomie sous-cutanée, SAP	85.43 ↔	Mastectomie radicale modifiée
85.31 ↔	Mammoplastie de réduction	85.45.00 ↔	Mastectomie radicale, SAP
85.34.00 ↔	Mastectomie sous-cutanée, SAP	85.45.10 ↔	Mastectomie radicale sans résection partielle de la paroi thoracique
85.34.11 ↔	Mastectomie avec conservation de l'étui cutané, résection complète du tissu glandulaire, sans autre mesure	85.45.11 ↔	Mastectomie radicale avec résection partielle de la paroi thoracique
85.34.12 ↔	Mastectomie avec conservation de l'étui cutané, résection complète du tissu glandulaire et raffermisssement de la peau	85.45.99 ↔	Mastectomie radicale, autre
85.34.13 ↔	Mastectomie avec conservation de l'étui cutané, résection complète du tissu glandulaire, raffermisssement de la peau et formation d'un lambeau pédiculé de derme/épiderme	85.47 ↔	Mastectomie radicale, étendue, unilatérale
85.34.21 ↔	Mastectomie avec conservation du mamelon, résection complète du tissu glandulaire, sans autre mesure	85.49 ↔	Mastectomie, autre
85.34.22 ↔	Mastectomie avec conservation du mamelon, résection complète du tissu glandulaire et raffermisssement de la peau	85.51 ↔	Injection intramammaire pour augmentation
85.34.23 ↔	Mastectomie avec conservation du mamelon, résection complète du tissu glandulaire, raffermisssement de la peau et formation d'un lambeau pédiculé de derme/épiderme	85.53.00 ↔	Implantation de prothèse mammaire, SAP
85.34.99 ↔	Mastectomie sous-cutanée, autre	85.53.10 ↔	Implantation de prothèse mammaire, après mastectomie
		85.53.99 ↔	Implantation de prothèse mammaire, autre
		85.6 ↔	Mastopexie
		85.82 ↔	Grefe en épaisseur partielle du sein
		85.83 ↔	Grefe de peau totale du sein
		85.84 ↔	Reconstruction mammaire avec lambeau cutané pédiculé
		85.93 ↔	Révision sans remplacement de prothèse mammaire
		85.94.00 ↔	Ablation de prothèse mammaire, SAP
		85.94.11 ↔	Ablation de prothèse mammaire, avec capsulotomie
		85.94.12 ↔	Ablation de prothèse mammaire, avec capsulectomie partielle
		85.94.13 ↔	Ablation de prothèse mammaire, avec capsulectomie totale
		85.94.99 ↔	Ablation de prothèse mammaire, autre
		85.95 ↔	Insertion d'expansur tissulaire au niveau du sein

**Procédure J24-6**

85.94.11 ↔	Ablation de prothèse mammaire, avec capsulotomie	85.94.13 ↔	Ablation de prothèse mammaire, avec capsulectomie totale
85.94.12 ↔	Ablation de prothèse mammaire, avec capsulectomie partielle	85.94.99 ↔	Ablation de prothèse mammaire, autre

**Procédure J24-7**

- 85.53.00 ↔ Implantation de prothèse mammaire, SAP  
 85.53.10 ↔ Implantation de prothèse mammaire, après mastectomie  
 85.53.99 ↔ Implantation de prothèse mammaire, autre

**Procédure J24-8**

- 85.31 ↔ Mammoplastie de réduction  
 85.59 ↔ Mammoplastie d'augmentation, autre

**Procédure J24-9**

- 40.23.00 ↔ Excision de ganglion lymphatique axillaire, SAP  
 40.23.10 ↔ Excision de ganglion lymphatique axillaire, non marqué  
 40.23.11 ↔ Excision de ganglion lymphatique axillaire marqué à l'aide d'un radio-isotope ou d'un colorant (lymphadénectomie de ganglion sentinelle)  
 40.23.99 ↔ Excision de ganglion lymphatique axillaire, autre  
 85.24 ↔ Excision de tissu mammaire ectopique  
 85.25 ↔ Excision de mamelon  
 85.26 ↔ Mastectomie partielle  
 85.34.00 ↔ Mastectomie sous-cutanée, SAP  
 85.34.11 ↔ Mastectomie avec conservation de l'étui cutané, résection complète du tissu glandulaire, sans autre mesure  
 85.34.12 ↔ Mastectomie avec conservation de l'étui cutané, résection complète du tissu glandulaire et raffermisssement de la peau  
 85.34.13 ↔ Mastectomie avec conservation de l'étui cutané, résection complète du tissu glandulaire, raffermisssement de la peau et formation d'un lambeau pédiculé de derme/épiderme  
 85.34.21 ↔ Mastectomie avec conservation du mamelon, résection complète du tissu glandulaire, sans autre mesure  
 85.34.22 ↔ Mastectomie avec conservation du mamelon, résection complète du tissu glandulaire et raffermisssement de la peau  
 85.34.23 ↔ Mastectomie avec conservation du mamelon, résection complète du tissu glandulaire, raffermisssement de la peau et formation d'un lambeau pédiculé de derme/épiderme  
 85.34.99 ↔ Mastectomie sous-cutanée, autre  
 85.37 ↔ Mastectomie lors de gynécomastie  
 85.40 ↔ Mastectomie, SAP  
 85.41 ↔ Mastectomie simple  
 85.45.00 ↔ Mastectomie radicale, SAP  
 85.45.10 ↔ Mastectomie radicale sans résection partielle de la paroi thoracique  
 85.45.11 ↔ Mastectomie radicale avec résection partielle de la paroi thoracique  
 85.45.99 ↔ Mastectomie radicale, autre  
 85.49 ↔ Mastectomie, autre  
 85.6 ↔ Mastopexie  
 85.87.22 ↔ Réparation du mamelon avec lambeau local  
 85.87.32 ↔ Réparation de l'aréole avec lambeau local  
 85.94.00 ↔ Ablation de prothèse mammaire, SAP  
 85.94.11 ↔ Ablation de prothèse mammaire, avec capsulotomie  
 85.94.12 ↔ Ablation de prothèse mammaire, avec capsulectomie partielle  
 85.94.13 ↔ Ablation de prothèse mammaire, avec capsulectomie totale  
 85.94.99 ↔ Ablation de prothèse mammaire, autre

**ADRG J25****Petites interventions sur la glande mammaire pour néoformation maligne sans CC sévères**

Au moins un(e) Procédure dans le tableau J25-2 et au moins un(e) Diagnostic dans le tableau J25-1

**DRG J25Z****Petites interventions sur la glande mammaire pour néoformation maligne sans CC sévères****Diagnostic principal J25-1**

- |       |  |        |   |
|-------|--|--------|---|
| C50.0 | Tumeur maligne: Mamelon et aréole                        | C79.81 | Tumeur maligne secondaire du sein   |
| C50.1 | Tumeur maligne: Partie centrale du sein                  | D05.0  | Carcinome in situ lobulaire   |
| C50.2 | Tumeur maligne: Quadrant supéro-interne du sein          | D05.1  | Carcinome in situ intracanaulaire   |
| C50.3 | Tumeur maligne: Quadrant inféro-interne du sein          | D05.7  | Autres carcinomes in situ du sein   |
| C50.4 | Tumeur maligne: Quadrant supéro-externe du sein          | D05.9  | Carcinome in situ du sein, sans précision   |
| C50.5 | Tumeur maligne: Quadrant inféro-externe du sein          | D48.6  | Tumeurs à évolution imprévisible ou inconnue: Sein  |
| C50.6 | Tumeur maligne: Prolongement axillaire du sein           | Z40.00 | Opération prophylactique pour facteur de risque de tumeurs malignes: opération prophylactique du sein |
| C50.8 | Tumeur maligne: Lésion à localisations contiguës du sein | Z42.1  | Soins de contrôle comprenant une opération plastique du sein  |
| C50.9 | Tumeur maligne: Sein, sans précision                     |        |   |
| C79.2 | Tumeur maligne secondaire de la peau                     |        |   |

**Procédure J25-2**

40.23.00 ↔	Excision de ganglion lymphatique axillaire, SAP	85.21 ↔	Excision locale de lésion du sein
40.23.10 ↔	Excision de ganglion lymphatique axillaire, non marqué	85.24 ↔	Excision de tissu mammaire ectopique
40.23.11 ↔	Excision de ganglion lymphatique axillaire marqué à l'aide d'un radio-isotope ou d'un colorant (lymphadénectomie de ganglion sentinelle)	85.25 ↔	Excision de mamelon
40.23.99 ↔	Excision de ganglion lymphatique axillaire, autre	85.6 ↔	Mastopexie
85.12 ↔	Biopsie du sein, ouverte	85.86 ↔	Transposition du mamelon
85.20 ↔	Excision ou destruction de tissu du sein, SAP	85.87.10 ↔	Suture du mamelon (après lésion traumatique)
		85.87.22 ↔	Réparation du mamelon avec lambeau local
		85.87.32 ↔	Réparation de l'aréole avec lambeau local

**ADRG J60****Ulcère cutané**

Diagnostic principal dans le tableau J60-1

**DRG J60Z****Ulcère cutané****Diagnostic principal J60-1**

L89.00	Ulcère de décubitus de 1er degré: Tête	L89.26	Ulcère de décubitus de 3e degré: Trochanter
L89.01	Ulcère de décubitus de 1er degré: Extrémité supérieure	L89.27	Ulcère de décubitus de 3e degré: Talon
L89.02	Ulcère de décubitus de 1er degré: Apophyse épineuse	L89.28	Ulcère de décubitus de 3e degré: Autre localisation de l'extrémité inférieure
L89.03	Ulcère de décubitus de 1er degré: Crête iliaque	L89.29	Ulcère de décubitus de 3e degré: Autre localisation et localisation non précisée
L89.04	Ulcère de décubitus de 1er degré: Sacrum	L89.30	Ulcère de décubitus de 4e degré: Tête
L89.05	Ulcère de décubitus de 1er degré: Ischion	L89.31	Ulcère de décubitus de 4e degré: Extrémité supérieure
L89.06	Ulcère de décubitus de 1er degré: Trochanter	L89.32	Ulcère de décubitus de 4e degré: Apophyse épineuse
L89.07	Ulcère de décubitus de 1er degré: Talon	L89.33	Ulcère de décubitus de 4e degré: Crête iliaque
L89.08	Ulcère de décubitus de 1er degré: Autre localisation de l'extrémité inférieure	L89.34	Ulcère de décubitus de 4e degré: Sacrum
L89.09	Ulcère de décubitus de 1er degré: Autre localisation et localisation non précisée	L89.35	Ulcère de décubitus de 4e degré: Ischion
L89.10	Ulcère de décubitus de 2e degré: Tête	L89.36	Ulcère de décubitus de 4e degré: Trochanter
L89.11	Ulcère de décubitus de 2e degré: Extrémité supérieure	L89.37	Ulcère de décubitus de 4e degré: Talon
L89.12	Ulcère de décubitus de 2e degré: Apophyse épineuse	L89.38	Ulcère de décubitus de 4e degré: Autre localisation de l'extrémité inférieure
L89.13	Ulcère de décubitus de 2e degré: Crête iliaque	L89.39	Ulcère de décubitus de 4e degré: Autre localisation et localisation non précisée
L89.14	Ulcère de décubitus de 2e degré: Sacrum	L89.90	Décubitus, degré non précisé: Tête
L89.15	Ulcère de décubitus de 2e degré: Ischion	L89.91	Décubitus, degré non précisé: Extrémité supérieure
L89.16	Ulcère de décubitus de 2e degré: Trochanter	L89.92	Décubitus, degré non précisé: Apophyse épineuse
L89.17	Ulcère de décubitus de 2e degré: Talon	L89.93	Décubitus, degré non précisé: Crête iliaque
L89.18	Ulcère de décubitus de 2e degré: Autre localisation de l'extrémité inférieure	L89.94	Décubitus, degré non précisé: Sacrum
L89.19	Ulcère de décubitus de 2e degré: Autre localisation et localisation non précisée	L89.95	Décubitus, degré non précisé: Ischion
L89.20	Ulcère de décubitus de 3e degré: Tête	L89.96	Décubitus, degré non précisé: Trochanter
L89.21	Ulcère de décubitus de 3e degré: Extrémité supérieure	L89.97	Décubitus, degré non précisé: Talon
L89.22	Ulcère de décubitus de 3e degré: Apophyse épineuse	L89.98	Décubitus, degré non précisé: Autre localisation de l'extrémité inférieure
L89.23	Ulcère de décubitus de 3e degré: Crête iliaque	L89.99	Décubitus, degré non précisé: Autre localisation et localisation non précisée
L89.24	Ulcère de décubitus de 3e degré: Sacrum	L97	Ulcère du membre inférieur, non classé ailleurs
L89.25	Ulcère de décubitus de 3e degré: Ischion	L98.4	Ulcérations chroniques de la peau, non classées ailleurs

**ADRG J61****Affections sévères ou moyennement sévères de la peau et plus d'un jour d'hospitalisation ou ulcère cutané lors de para / tétraplégie**

((Diagnostic principal dans le tableau J61-1 et Durée de séjour > 1 jour) ou (Diagnostic dans le tableau J61-2 et diagnostic supplémentaire dans le tableau J61-3)) ou (Diagnostic principal dans le tableau J61-4 et Durée de séjour > 1 jour)

**DRG J61A****Affections sévères de la peau et plus d'un jour d'hospitalisation ou ulcère cutané lors de para / tétraplégie sans affection moyennement sévère de la peau ou avec CC extrêmement sévères et diagnostic complexe ou âge > 17 ans**

((Diagnostic dans le tableau J61-2 et diagnostic supplémentaire dans le tableau J61-3) ou (PCCL > 3 et (Âge > 17 années ou Diagnostic principal dans le tableau J61-5))) et aucun(e) Diagnostic principal dans le tableau J61-4

**DRG J61B****Affections sévères de la peau et plus d'un jour d'hospitalisation, avec diagnostic complexe ou âge > 17 ans**

(Âge > 17 années ou Diagnostic principal dans le tableau J61-5) et aucun(e) Diagnostic principal dans le tableau J61-4

**DRG J61C****Affections moyennement sévères de la peau et plus d'un jour d'hospitalisation ou ulcère cutané lors de para / tétraplégie, âge < 16 ans**

Âge < 16 années

**DRG J61D****Affections moyennement sévères de la peau et plus d'un jour d'hospitalisation ou ulcère cutané lors de para / tétraplégie, âge > 15 ans****Diagnostic principal J61-1**

A18.4	Tuberculose de la peau et du tissu cellulaire sous-cutané	L40.9	Psoriasis, sans précision
A22.0	Charbon cutané	L41.5	Parapsoriasis rétifforme
A31.1	Infection cutanée à Mycobacterium	L44.0	Pityriasis rubra pilaire
A42.2	Actinomycose cervico-faciale	L51.0	Erythème polymorphe non bulleux
A43.1	Nocardiose cutanée	L51.1	Erythème polymorphe bulleux
L00.1	Syndrome staphylococcique de peau échaudée [Syndrome SSS]: Atteinte de 30% de la surface corporelle et plus	L51.20	Epidermolyse nécrosante suraiguë [Lyell]: Atteinte de moins de 30% de la surface corporelle SAI
L10.1	Pemphigus végétant	L51.21	Epidermolyse nécrosante suraiguë [Lyell]: Atteinte de 30% et plus de la surface corporelle
L10.3	Pemphigus brésilien [fogo selvagem]	L53.9	Erythème, sans précision
L10.5	Pemphigus médicamenteux	L88	Pyodermite gangréneuse
L11.8	Autres formes précisées d'acantholyse	L94.5	Poïkilodermie généralisée type Petges-Cléjat [atrophiante vasculaire]
L11.9	Acantholyse, sans précision	L95.0	Vascularite livédoïde
L12.0	Pemphigoïde bulleux	Q80.0	Ichtyose vulgaire
L12.2	Maladie chronique bulleuse de l'enfance	Q80.1	Ichtyose liée au chromosome X
L40.0	Psoriasis vulgaris	Q80.2	Ichtyose lamellaire
L40.1	Psoriasis pustuleuse généralisé	Q80.3	Erythrodermie ichtyosiforme bulleuse congénitale
L40.3	Pustulose palmaire et plantaire	Q80.4	Fœtus Arlequin
L40.4	Psoriasis en goutte	Q80.8	Autres ichtyoses congénitales
L40.8	Autres psoriasis	Q80.9	Ichtyose congénitale, sans précision

**Diagnostic J61-2**

L89.00	Ulcère de décubitus de 1er degré: Tête	L89.13	Ulcère de décubitus de 2e degré: Crête iliaque
L89.01	Ulcère de décubitus de 1er degré: Extrémité supérieure	L89.14	Ulcère de décubitus de 2e degré: Sacrum
L89.02	Ulcère de décubitus de 1er degré: Apophyse épineuse	L89.15	Ulcère de décubitus de 2e degré: Ischion
L89.03	Ulcère de décubitus de 1er degré: Crête iliaque	L89.16	Ulcère de décubitus de 2e degré: Trochanter
L89.04	Ulcère de décubitus de 1er degré: Sacrum	L89.17	Ulcère de décubitus de 2e degré: Talon
L89.05	Ulcère de décubitus de 1er degré: Ischion	L89.18	Ulcère de décubitus de 2e degré: Autre localisation de l'extrémité inférieure
L89.06	Ulcère de décubitus de 1er degré: Trochanter	L89.19	Ulcère de décubitus de 2e degré: Autre localisation et localisation non précisée
L89.07	Ulcère de décubitus de 1er degré: Talon	L89.20	Ulcère de décubitus de 3e degré: Tête
L89.08	Ulcère de décubitus de 1er degré: Autre localisation de l'extrémité inférieure	L89.21	Ulcère de décubitus de 3e degré: Extrémité supérieure
L89.09	Ulcère de décubitus de 1er degré: Autre localisation et localisation non précisée	L89.22	Ulcère de décubitus de 3e degré: Apophyse épineuse
L89.10	Ulcère de décubitus de 2e degré: Tête	L89.23	Ulcère de décubitus de 3e degré: Crête iliaque
L89.11	Ulcère de décubitus de 2e degré: Extrémité supérieure	L89.24	Ulcère de décubitus de 3e degré: Sacrum
L89.12	Ulcère de décubitus de 2e degré: Apophyse épineuse	L89.25	Ulcère de décubitus de 3e degré: Ischion
		L89.26	Ulcère de décubitus de 3e degré: Trochanter
		L89.27	Ulcère de décubitus de 3e degré: Talon

L89.28	Ulcère de décubitus de 3e degré: Autre localisation de l'extrémité inférieure	L89.39	Ulcère de décubitus de 4e degré: Autre localisation et localisation non précisée
L89.29	Ulcère de décubitus de 3e degré: Autre localisation et localisation non précisée	L89.90	Décubitus, degré non précisé: Tête
L89.30	Ulcère de décubitus de 4e degré: Tête	L89.91	Décubitus, degré non précisé: Extrémité supérieure
L89.31	Ulcère de décubitus de 4e degré: Extrémité supérieure	L89.92	Décubitus, degré non précisé: Apophyse épineuse
L89.32	Ulcère de décubitus de 4e degré: Apophyse épineuse	L89.93	Décubitus, degré non précisé: Crête iliaque
L89.33	Ulcère de décubitus de 4e degré: Crête iliaque	L89.94	Décubitus, degré non précisé: Sacrum
L89.34	Ulcère de décubitus de 4e degré: Sacrum	L89.95	Décubitus, degré non précisé: Ischion
L89.35	Ulcère de décubitus de 4e degré: Ischion	L89.96	Décubitus, degré non précisé: Trochanter
L89.36	Ulcère de décubitus de 4e degré: Trochanter	L89.97	Décubitus, degré non précisé: Talon
L89.37	Ulcère de décubitus de 4e degré: Talon	L89.98	Décubitus, degré non précisé: Autre localisation de l'extrémité inférieure
L89.38	Ulcère de décubitus de 4e degré: Autre localisation de l'extrémité inférieure	L89.99	Décubitus, degré non précisé: Autre localisation et localisation non précisée

### Diagnostic J61-3

G82.00	Paraparésie et paraplégie flasque: Paraplégie complète aiguë d'origine non traumatique	G82.31	Tétraparésie et tétraplégie flasque: Paraplégie incomplète aiguë d'origine non traumatique
G82.01	Paraparésie et paraplégie flasque: Paraplégie incomplète aiguë d'origine non traumatique	G82.32	Tétraparésie et tétraplégie flasque: Paraplégie complète chronique
G82.02	Paraparésie et paraplégie flasque: Paraplégie complète chronique	G82.33	Tétraparésie et tétraplégie flasque: Paraplégie incomplète chronique
G82.03	Paraparésie et paraplégie flasque: Paraplégie incomplète chronique	G82.39	Tétraparésie et tétraplégie flasque: Non précisée
G82.09	Paraparésie et paraplégie flasque: Non précisée	G82.40	Tétraparésie et tétraplégie spastique: Paraplégie complète aiguë d'origine non traumatique
G82.10	Paraparésie et paraplégie spastique: Paraplégie complète aiguë d'origine non traumatique	G82.41	Tétraparésie et tétraplégie spastique: Paraplégie incomplète aiguë d'origine non traumatique
G82.11	Paraparésie et paraplégie spastique: Paraplégie incomplète aiguë d'origine non traumatique	G82.42	Tétraparésie et tétraplégie spastique: Paraplégie complète chronique
G82.12	Paraparésie et paraplégie spastique: Paraplégie complète chronique	G82.43	Tétraparésie et tétraplégie spastique: Paraplégie incomplète chronique
G82.13	Paraparésie et paraplégie spastique: Paraplégie incomplète chronique	G82.49	Tétraparésie et tétraplégie spastique: Non précisée
G82.19	Paraparésie et paraplégie spastique: Non précisée	G82.50	Tétraparésie et tétraplégie, sans précision: Paraplégie complète aiguë d'origine non traumatique
G82.20	Paraparésie et paraplégie, sans précision: Paraplégie complète aiguë d'origine non traumatique	G82.51	Tétraparésie et tétraplégie, sans précision: Paraplégie incomplète aiguë d'origine non traumatique
G82.21	Paraparésie et paraplégie, sans précision: Paraplégie incomplète aiguë d'origine non traumatique	G82.52	Tétraparésie et tétraplégie, sans précision: Paraplégie complète chronique
G82.22	Paraparésie et paraplégie, sans précision: Paraplégie complète chronique	G82.53	Tétraparésie et tétraplégie, sans précision: Paraplégie incomplète chronique
G82.23	Paraparésie et paraplégie, sans précision: Paraplégie incomplète chronique	G82.59	Tétraparésie et tétraplégie, sans précision: Non précisée
G82.29	Paraparésie et paraplégie, sans précision: Non précisée		
G82.30	Tétraparésie et tétraplégie flasque: Paraplégie complète aiguë d'origine non traumatique		

### Diagnostic principal J61-4

A06.7	Amibiase cutanée	C43.3	Mélanome malin de la face, parties autres et non précisées
A36.3	Diptérie cutanée	C43.4	Mélanome malin du cuir chevelu et du cou
A51.3	Syphilis secondaire de la peau et des muqueuses	C43.5	Mélanome malin du tronc
A66.2	Autres lésions cutanées précoces du pian	C43.6	Mélanome malin du membre supérieur, y compris l'épaule
A66.3	Hyperkératose pianique	C43.7	Mélanome malin du membre inférieur, y compris la hanche
A66.4	Gommes et ulcères pianiques	C43.8	Lésion à localisations contiguës d'un mélanome malin de la peau
B00.0	Eczéma herpétique	C43.9	Mélanome malin de la peau, sans précision
B00.9	Infection due au virus de l'herpès, sans précision	C44.0	Tumeur maligne: Face cutanée de la lèvre
B02.9	Zona sans complication	C44.2	Tumeur maligne: Peau de l'oreille et du conduit auditif externe
B38.3	Coccidioïdomycose cutanée	C44.3	Tumeur maligne: Peau de la face, parties autres et non précisées
B55.1	Leishmaniose cutanée	C44.4	Tumeur maligne: Peau du cuir chevelu et du cou
B55.2	Leishmaniose cutané-muqueuse		
B65.3	Dermite cercarienne		
C43.0	Mélanome malin de la lèvre		
C43.2	Mélanome malin de l'oreille et du conduit auditif externe		



C44.5	Tumeur maligne: Peau du tronc	L43.1	Lichen plan bulleux
C44.6	Tumeur maligne: Peau du membre supérieur, y compris l'épaule	L43.2	Réaction lichénoïde médicamenteuse
C44.7	Tumeur maligne: Peau du membre inférieur, y compris la hanche	L43.3	Lichen plan subaigu (actif)
C44.8	Tumeur maligne: Lésion à localisations contiguës de la peau	L43.8	Autres lichens plans
C44.9	Tumeur maligne de la peau, sans précision	L43.9	Lichen plan, sans précision
C46.0	Sarcome de Kaposi de la peau	L44.4	Acrodermatite érythématopapuleuse infantile [Giannotti-Crosti]
C46.1	Sarcome de Kaposi des tissus mous	L44.8	Autres lésions papulo-squameuses précisées
C46.7	Sarcome de Kaposi d'autres sièges	L44.9	Lésion papulo-squameuse, sans précision
C46.8	Sarcome de Kaposi d'organes multiples	L51.8	Autres formes d'érythème polymorphe
C46.9	Sarcome de Kaposi, sans précision	L51.9	Erythème polymorphe, sans précision
L00.0	Syndrome staphylococcique de peau échaudée [Syndrome SSS]: Atteinte de moins de 30% de la surface corporelle	L52	Erythème toxique
L08.1	Erythrasma	L53.0	Erythème toxique
L10.0	Pemphigus vulgaire	L53.1	Erythème annulaire centrifuge
L10.2	Pemphigus foliacé	L53.2	Erythème marginé discoïde de Besnier
L10.4	Pemphigus érythémateux	L53.3	Autres formes d'érythème figuré chronique
L10.8	Autres formes de pemphigus	L53.8	Autres formes précisées d'érythème
L10.9	Pemphigoïde, sans précision	L57.1	Actinoréticulose
L12.1	Pemphigoïde cicatriciel	L58.0	Radiodermite aiguë
L12.3	Epidermolyse bulleuse acquise	L58.9	Radiodermite, sans précision
L12.8	Autres pemphigoïdes	L66.0	Pseudo-pelade [de Brocq]
L12.9	Pemphigoïde, sans précision	L66.1	Lichen plano-pilaire
L13.0	Dermite herpétiforme [Maladie de Duhring-Brocq]	L66.2	Folliculite décalvante
L13.1	Pustulose sous-cornée [Maladie de Sneddon-Wilkinson]	L66.3	Folliculite et péri folliculite capitis abscedens et suffodiens [Hoffmann]
L13.8	Autres dermatoses bulleuses précisées	L66.4	Atrophoderma vermiciforme
L13.9	Dermatose bulleuse, sans précision	L66.8	Autres formes d'alopecie cicatricielle
L20.0	Prurigo de Besnier	L66.9	Alopecie cicatricielle, sans précision
L20.8	Autres dermatites atopiques [endogène]	L70.1	Acné conglobata
L20.9	Dermite atopique (endogène), sans précision	L70.2	Acné varioliforme
L21.1	Dermite séborrhéique infantile	L70.3	Acné tropicale
L23.4	Dermite allergique de contact due aux teintures	L73.2	Hidrosadénite suppurée
L23.8	Dermite allergique de contact due à d'autres agents	L83	Acanthosis nigricans
L23.9	Dermite allergique de contact, cause non précisée	L92.0	Granulome annulaire
L24.8	Dermite irritante de contact due à d'autres agents	L93.0	Lupus érythémateux chronique discoïde
L24.9	Dermite irritante de contact, cause non précisée	L93.1	Lupus érythémateux cutané subaigu
L25.2	Dermite de contact, sans précision, due aux teintures	L93.2	Autres lupus érythémateux localisés
L25.8	Dermite de contact, sans précision, due à d'autres agents	L94.0	Sclérodermie localisée [morphée]
L25.9	Dermite de contact, sans précision, de cause non précisée	L94.1	Sclérodermie linéaire
L26	Dermite exfoliatrice	L94.2	Calcinose cutanée
L27.0	Eruption généralisée due à des médicaments	L95.1	Erythema elevatum diutinum
L27.1	Eruption localisée due à des médicaments	L95.8	Autres vascularites limitées à la peau
L28.0	Lichen simplex chronique [Vidal]	L95.9	Vascularite limitée à la peau, sans précision
L28.1	Prurigo nodulaire de Hyde	L98.1	Dermite factice
L28.2	Autres formes de prurigo	L98.2	Dermatose neutrophile fébrile [Sweet]
L30.0	Dermite nummulaire	M35.6	Panniculite récidivante [Weber-Christian]
L30.1	Dyshidrose [pompholyx]	M54.00	Panniculite affectant le cou et le dos: Localisations multiples de la colonne vertébrale
L30.2	Autosensibilisation cutanée	M54.01	Panniculite affectant le cou et le dos: Région occipito-atloïdo-axoïdienne
L30.3	Dermite eczématoïde	M54.02	Panniculite affectant le cou et le dos: Région cervicale
L30.4	Intertrigo érythémateux	M79.30	Panniculite, sans précision: Sièges multiples
L30.8	Autres dermatites précisées	M79.31	Panniculite, sans précision: Région scapulaire
L30.9	Dermite, sans précision	M79.32	Panniculite, sans précision: Bras
L40.2	Acrodermatite continue de Hallopeau	M79.33	Panniculite, sans précision: Avant-bras
L41.0	Pityriasis lichénoïde et varioliforme aigu [Maladie de Mucha-Habermann]	M79.34	Panniculite, sans précision: Main
L41.1	Pityriasis lichénoïde chronique	M79.35	Panniculite, sans précision: Région pelvienne et cuisse
L41.3	Parapsoriasis à petites plaques	M79.36	Panniculite, sans précision: Jambe
L41.4	Parapsoriasis à grandes plaques	M79.37	Panniculite, sans précision: Cheville et pied
L41.8	Autres parapsoriasis	M79.38	Panniculite, sans précision: Autres
L41.9	Parapsoriasis, sans précision	M79.39	Panniculite, sans précision: Localisations non précisées
L43.0	Lichen plan hypertrophique	Q81.1	Epidermolyse bulleuse létale
		Q81.2	Epidermolyse bulleuse dystrophique
		Q82.1	Xeroderma pigmentosum

**Diagnostic principal J61-5**

L00.1	Syndrome staphylococcique de peau échaudée [Syndrome SSS]: Atteinte de 30% de la surface corporelle et plus	L51.1 L51.21	Erythème polymorphe bulleux Epidermolyse nécrosante suraiguë [Lyell]: Atteinte de 30% et plus de la surface corporelle
-------	---	-----------------	---

**ADRG J62****Néoplasmes malins de la glande mammaire**

Diagnostic principal dans le tableau J62-1

**DRG J62A****Néoplasmes malins de la glande mammaire, plus d'un jour d'hospitalisation, avec CC extrêmement sévères**

Durée de séjour &gt; 1 jour et PCCL &gt; 3

**DRG J62B****Néoplasmes malins de la glande mammaire, un jour d'hospitalisation****Diagnostic principal J62-1**

C50.0	Tumeur maligne: Mamelon et aréole	C79.2	Tumeur maligne secondaire de la peau
C50.1	Tumeur maligne: Partie centrale du sein	C79.81	Tumeur maligne secondaire du sein
C50.2	Tumeur maligne: Quadrant supéro-interne du sein	D05.0	Carcinome in situ lobulaire
C50.3	Tumeur maligne: Quadrant inféro-interne du sein	D05.1	Carcinome in situ intracanalair
C50.4	Tumeur maligne: Quadrant supéro-externe du sein	D05.7	Autres carcinomes in situ du sein
C50.5	Tumeur maligne: Quadrant inféro-externe du sein	D05.9	Carcinome in situ du sein, sans précision
C50.6	Tumeur maligne: Prolongement axillaire du sein	D48.6	Tumeurs à évolution imprévisible ou inconnue: Sein
C50.8	Tumeur maligne: Lésion à localisations contiguës du sein	Z40.00	Opération prophylactique pour facteur de risque de tumeurs malignes: opération prophylactique du sein
C50.9	Tumeur maligne: Sein, sans précision		

**ADRG J64****Infection / inflammation de la peau et du tissu sous-cutané**

Diagnostic principal dans le tableau J64-1

**DRG J64A****Infection / inflammation de la peau et du tissu sous-cutané avec CC extrêmement sévères**

PCCL &gt; 3

**DRG J64B****Infection / inflammation de la peau et du tissu sous-cutané, âge < 16 ans**

Âge &lt; 16 années

**DRG J64C****Infection / inflammation de la peau et du tissu sous-cutané, âge > 15 ans****Diagnostic principal J64-1**

A46	Erysipèle	L03.11	Phlegmon de membre(s) inférieure(s)
I89.1	Lymphangite	L03.2	Phlegmon de la face
L01.0	Impétigo [tout micro-organisme] [toute localisation]	L03.3	Phlegmon du tronc
L01.1	Impétiginisation d'autres dermatoses	L03.8	Phlegmon d'autres localisations
L02.0	Abcès cutané, furoncle et anthrax de la face	L03.9	Phlegmon, sans précision
L02.1	Abcès cutané, furoncle et anthrax du cou	L05.0	Sinus pilonidal avec abcès
L02.2	Abcès cutané, furoncle et anthrax du tronc	L05.9	Sinus pilonidal sans abcès
L02.3	Abcès cutané, furoncle et anthrax de la fesse	L08.0	Pyodermite
L02.4	Abcès cutané, furoncle et anthrax d'un membre	L08.8	Autres infections localisées précisées de la peau et du tissu cellulaire sous-cutané
L02.8	Abcès cutané, furoncle et anthrax d'autres localisations	L08.9	Infection localisée de la peau et du tissu cellulaire sous-cutané, sans précision
L02.9	Abcès cutané, furoncle et anthrax, sans précision	L98.0	Granulome pyogénique
L03.01	Phlegmon de doigts	L98.3	Phlegmon à éosinophiles [Wells]
L03.02	Phlegmon d'orteils		
L03.10	Phlegmon de membre(s) supérieure(s)		

**ADRG J65****Blessure de la peau, du tissu sous-cutané et de la glande mammaire**

Diagnostic principal dans le tableau J65-1

**DRG J65Z****Blessure de la peau, du tissu sous-cutané et de la glande mammaire****Diagnostic principal J65-1**

S00.04	Lésion traumatique superficielle du cuir chevelu: Corps étranger superficiel (écharde)	S00.98	Blessure superficielle de la tête, partie non précisée: Autre
S00.30	Blessure superficielle du nez: Type de lésion non précisée	S10.14	Lésions traumatiques superficielles de la gorge, autres et sans précision: Corps étranger superficiel (écharde)
S00.31	Blessure superficielle du nez: Abrasion	S10.7	Lésions traumatiques superficielles multiples du cou
S00.34	Blessure superficielle du nez: Corps étranger superficiel (écharde)	S10.84	Lésion traumatique superficielle d'autres parties du cou: Corps étranger superficiel (écharde)
S00.35	Blessure superficielle du nez: Contusion	S10.94	Lésion traumatique superficielle du cou, partie non précisée: Corps étranger superficiel (écharde)
S00.38	Blessure superficielle du nez: Autre	S20.14	Lésions traumatiques superficielles du sein, autres et non précisées: Corps étranger superficiel (écharde)
S00.40	Blessure superficielle de l'oreille: Type de lésion non précisée	S20.34	Autres lésions traumatiques superficielles de la paroi thoracique antérieure: Corps étranger superficiel (écharde)
S00.41	Blessure superficielle de l'oreille: Abrasion	S20.44	Autres lésions traumatiques superficielles de la paroi thoracique postérieure: Corps étranger superficiel (écharde)
S00.44	Blessure superficielle de l'oreille: Corps étranger superficiel (écharde)	S20.84	Lésion traumatique superficielle de parties autres et non précisées du thorax: Corps étranger superficiel (écharde)
S00.45	Blessure superficielle de l'oreille: Contusion	S20.85	Lésion traumatique superficielle de parties autres et non précisées du thorax: Contusion
S00.48	Blessure superficielle de l'oreille: Autre	S30.84	Autres lésions traumatiques superficielles de l'abdomen, des lombes et du bassin: Corps étranger superficiel (écharde)
S00.50	Blessure superficielle de la lèvre et de la cavité buccale: Type de lésion non précisée	S30.94	Lésion traumatique superficielle de l'abdomen, des lombes et du bassin, partie non précisée: Corps étranger superficiel (écharde)
S00.51	Blessure superficielle de la lèvre et de la cavité buccale: Abrasion	S40.84	Autres lésions traumatiques superficielles de l'épaule et du bras: Corps étranger superficiel (écharde)
S00.54	Blessure superficielle de la lèvre et de la cavité buccale: Corps étranger superficiel (écharde)	S50.84	Autres lésions traumatiques superficielles de l'avant-bras: Corps étranger superficiel (écharde)
S00.55	Blessure superficielle de la lèvre et de la cavité buccale: Contusion	S60.84	Autres lésions traumatiques superficielles du poignet et de la main: Corps étranger superficiel (écharde)
S00.58	Blessure superficielle de la lèvre et de la cavité buccale: Autre	S70.84	Autres lésions traumatiques superficielles de la hanche et de la cuisse: Corps étranger superficiel (écharde)
S00.7	Blessures superficielles multiples de la tête	S70.9	Lésion traumatique superficielle de la hanche et de la cuisse, sans précision
S00.80	Blessure superficielle d'autres parties de la tête: Type de lésion non précisée	S80.84	Autres lésions traumatiques superficielles de la jambe: Corps étranger superficiel (écharde)
S00.81	Blessure superficielle d'autres parties de la tête: Abrasion	S90.84	Autres lésions traumatiques superficielles de la cheville et du pied: Corps étranger superficiel (écharde)
S00.84	Blessure superficielle d'autres parties de la tête: Corps étranger superficiel (écharde)		
S00.85	Blessure superficielle d'autres parties de la tête: Contusion		
S00.88	Blessure superficielle d'autres parties de la tête: Autre		
S00.90	Blessure superficielle de la tête, partie non précisée: Type de lésion non précisée		
S00.91	Blessure superficielle de la tête, partie non précisée: Abrasion		
S00.94	Blessure superficielle de la tête, partie non précisée: Corps étranger superficiel (écharde)		
S00.95	Blessure superficielle de la tête, partie non précisée: Contusion		

**ADRG J67****Affections de la glande mammaire sauf lors de néoformation maligne ou affections de la peau bénignes à modérées**

Diagnostic principal dans le tableau J67-1

**DRG J67A****Affections de la peau bénignes à modérées avec CC sévères**

Diagnostic principal dans le tableau J67-2 et PCCL &gt; 2

**DRG J67B****Affections de la peau bénignes à modérées ou affections de la glande mammaire sauf néoformation maligne****Diagnostic principal J67-1**

A66.0	Lésions initiales du pian	D04.4	Carcinoma in situ: Peau du cuir chevelu et du cou
A66.1	Papillomes multiples et pian plantaire humide (pian-crabe)	D04.5	Carcinoma in situ: Peau du tronc
		D04.6	Carcinoma in situ: Peau du membre supérieur, y compris l'épaule
A67.0	Lésions initiales de la pinta		
A67.1	Lésions intermédiaires de la pinta	D04.7	Carcinoma in situ: Peau du membre inférieur, y compris la hanche
A67.3	Lésions mixtes de la pinta		
B07	Verrues d'origine virale	D04.8	Carcinoma in situ: Peau d'autres sièges
B08.1	Molluscum contagiosum	D04.9	Carcinoma in situ: Peau, sans précision
B35.0	Teigne de la barbe et du cuir chevelu	D17.0	Tumeur lipomateuse bénigne de la peau et du tissu sous-cutané de la tête, de la face et du cou
B35.1	Teigne de l'ongle		
B35.2	Teigne de la main	D17.1	Tumeur lipomateuse bénigne de la peau et du tissu sous-cutané du tronc
B35.3	Teigne du pied		
B35.4	Teigne de la peau glabre	D17.2	Tumeur lipomateuse bénigne de la peau et du tissu sous-cutané des membres
B35.5	Teigne imbriquée		
B35.6	Teigne inguinale [teigne crurale]	D17.3	Tumeur lipomateuse bénigne de la peau et du tissu sous-cutané, de sièges autres et non précisés
B35.8	Autres dermatophytoses		
B35.9	Dermatophytose, sans précision	D17.7	Tumeur lipomateuse bénigne d'autres sièges
B36.0	Pityriasis versicolor	D17.9	Tumeur lipomateuse bénigne, sans précision
B36.1	Tinea nigra	D18.00	Hémangiome: Localisation non précisée
B36.2	Piedra blanche [Piedra alba]	D18.01	Hémangiome: Peau et hypoderme
B36.3	Piedra noire [Piedra nigra]	D18.08	Hémangiome: Autres localisations
B36.8	Autres mycoses superficielles précisées	D22.0	Nævus à mélanocytes de la lèvre
B36.9	Mycose superficielle, sans précision	D22.2	Nævus à mélanocytes de l'oreille et du conduit auditif externe
B37.2	Candidose de la peau et des ongles		
B85.0	Pédiculose due à <i>Pediculus humanus capitis</i>	D22.3	Nævus à mélanocytes des parties de la face, autres et non précisés
B85.1	Pédiculose due à <i>Pediculus humanus corporis</i>		
B85.2	Pédiculose, sans précision	D22.4	Nævus à mélanocytes du cuir chevelu et du cou
B85.3	Phtiriase [Infestation par poux du pubis]	D22.5	Nævus à mélanocytes du tronc
B85.4	Infestation mixte, pédiculose et phtiriase	D22.6	Nævus à mélanocytes du membre supérieur, y compris l'épaule
B86	Gale		
B87.0	Myiase cutanée	D22.7	Nævus à mélanocytes du membre inférieur, y compris la hanche
B87.1	Myiase des plaies cutanées		
B87.2	Myiase oculaire	D22.9	Nævus à mélanocytes, sans précision
B87.3	Myiase rhinopharyngée	D23.0	Tumeur bénigne: Peau de la lèvre
B87.4	Myiase auriculaire	D23.2	Tumeur bénigne: Peau de l'oreille et du conduit auditif externe
B87.8	Myiase d'autres localisations		
B87.9	Myiase, sans précision	D23.3	Tumeur bénigne: Peau des parties de la face, autres et non précisées
B88.0	Autres acariases		
B88.1	Tungose [infestation par puce-chique]	D23.4	Tumeur bénigne: Peau du cuir chevelu et du cou
B88.2	Autres infestations par arthropodes	D23.5	Tumeur bénigne: Peau du tronc
B88.3	Hirudiniase externe	D23.6	Tumeur bénigne: Peau du membre supérieur, y compris l'épaule
B88.9	Infestation, sans précision		
D03.0	Mélanome in situ de la lèvre	D23.7	Tumeur bénigne: Peau du membre inférieur, y compris la hanche
D03.2	Mélanome in situ de l'oreille et du conduit auditif externe		
D03.3	Mélanome in situ de parties de la face, autres et non précisées	D23.9	Tumeur bénigne: Peau, sans précision
D03.4	Mélanome in situ du cuir chevelu et du cou	D24	Tumeur bénigne du sein
D03.5	Mélanome in situ du tronc	D48.5	Tumeurs à évolution imprévisible ou inconnue: Peau
D03.6	Mélanome in situ du membre supérieur, y compris l'épaule	H02.6	Xanthélasma de la paupière
D03.7	Mélanome in situ du membre inférieur, y compris la hanche	I78.1	Nævus, non néoplasique
D03.8	Mélanome in situ d'autres sièges	I89.00	Lymphœdème du (des) membre(s) supérieur(s) et inférieur(s), stade I
D03.9	Mélanome in situ, sans précision	I89.01	Lymphœdème du (des) membre(s) supérieur(s) et inférieur(s), stade II
D04.0	Carcinoma in situ: Peau de la lèvre	I89.02	Lymphœdème du (des) membre(s) supérieur(s) et inférieur(s), stade III
D04.2	Carcinoma in situ: Peau de l'oreille et du conduit auditif externe	I89.03	Lymphœdème, autre localisation, stade I
D04.3	Carcinoma in situ: Peau des parties de la face, autres et non précisées	I89.04	Lymphœdème, autre localisation, stade II
		I89.05	Lymphœdème, autre localisation, stade III
		I89.08	Autre lymphœdème, non classé ailleurs
		I89.09	Lymphœdème, sans précision

I97.20	Lymphoedème après mastectomie (partielle) (avec lymphadénectomie), stade I	L55.1	Coup de soleil du deuxième degré
I97.21	Lymphoedème après mastectomie (partielle) (avec lymphadénectomie), stade II	L55.2	Coup de soleil du troisième degré
I97.22	Lymphoedème après mastectomie (partielle) (avec lymphadénectomie), stade III	L55.8	Autres coups de soleil
I97.29	Lymphoedème après mastectomie (partielle), sans précision	L55.9	Coup de soleil, sans précision
L11.0	Kératose folliculaire acquise	L56.0	Réaction phototoxique à un médicament
L11.1	Dermatose acantholytique transitoire [Grover]	L56.1	Réaction photoallergique à un médicament
L21.0	Séborrhée de la tête	L56.2	Dermite de photocontact [dermite de breloque]
L21.8	Autres dermatites séborrhéiques	L56.3	Urticaire solaire
L21.9	Dermite séborrhéique, sans précision	L56.4	Lucite polymorphe
L22	Dermite fessière du nourrisson	L56.8	Autres modifications aiguës précisées de la peau dues aux rayons ultraviolets
L23.0	Dermite allergique de contact due aux métaux	L56.9	Modification aiguë de la peau due aux rayons ultraviolets, sans précision
L23.1	Dermite allergique de contact due aux adhésifs	L57.0	Kératose actinique
L23.2	Dermite allergique de contact due aux cosmétiques	L57.2	Cutis rhomboidalis
L23.3	Dermite allergique de contact due à des médicaments en contact avec la peau	L57.3	Poïkilodermie de Civatte
L23.5	Dermite allergique de contact due à d'autres produits chimiques	L57.4	Cutis laxa senilis
L23.6	Dermite allergique de contact due à des aliments en contact avec la peau	L57.5	Granulome actinique
L23.7	Dermite allergique de contact due aux végétaux, sauf aliments	L57.8	Autres modifications de la peau dues à une exposition chronique aux rayonnements non ionisants
L24.0	Dermite irritante de contact due aux détergents	L57.9	Modification de la peau due à une exposition chronique aux rayonnements non ionisants, sans précision
L24.1	Dermite irritante de contact due aux huiles et aux graisses	L58.1	Radiodermite chronique
L24.2	Dermite irritante de contact due aux solvants	L59.0	Erythème dû au feu [dermite due au feu]
L24.3	Dermite irritante de contact due aux cosmétiques	L59.8	Autres affections précisées de la peau et du tissu cellulaire sous-cutané liées à une irradiation
L24.4	Dermite irritante de contact due à des médicaments en contact avec la peau	L59.9	Affection de la peau et du tissu cellulaire sous-cutané liée à une irradiation, sans précision
L24.5	Dermite irritante de contact due à d'autres produits chimiques	L60.0	Ongle incarné
L24.6	Dermite irritante de contact due à des aliments en contact avec la peau	L60.1	Onycholyse
L24.7	Dermite irritante de contact due aux végétaux, sauf aliments	L60.2	Onychogrypose [Onychogryphose]
L25.0	Dermite de contact, sans précision, due aux cosmétiques	L60.3	Dystrophie des ongles
L25.1	Dermite de contact, sans précision, due à des médicaments en contact avec la peau	L60.4	Lignes de Beau
L25.3	Dermite de contact, sans précision, due à d'autres produits chimiques	L60.5	Syndrome des ongles jaunes
L25.4	Dermite de contact, sans précision, due à des aliments en contact avec la peau	L60.8	Autres maladies des ongles
L25.5	Dermite de contact, sans précision, due aux végétaux, sauf aliments	L60.9	Maladie des ongles, sans précision
L27.2	Dermite due à l'ingestion d'aliments	L63.0	Alopécie totale
L27.8	Dermite due à d'autres substances prises par voie interne	L63.1	Pelade généralisée
L27.9	Dermite due à une substance non précisée prise par voie interne	L63.2	Ophiase
L29.0	Prurit anal	L63.8	Autres formes de pelade
L29.8	Autres prurits	L63.9	Pelade, sans précision
L29.9	Prurit, sans précision	L64.0	Alopécie androgénique médicamenteuse
L30.5	Pityriasis alba	L64.8	Autres formes d'alopécie androgénique
L42	Pityriasis rosé de Gibert	L64.9	Alopécie androgénique, sans précision
L44.1	Lichen nitidus	L65.0	Télogène
L44.2	Lichen strié	L65.1	Anagène
L44.3	Lichen ruber moniliforme	L65.2	Alopécie mucineuse de Pinkus
L50.0	Urticaire allergique	L65.8	Autres formes non cicatricielles précisées de raréfaction du système pileux
L50.1	Urticaire idiopathique	L65.9	Raréfaction du système pileux non cicatricielle, sans précision
L50.2	Urticaire provoquée par le froid et la chaleur	L67.0	Trichorrhexie noueuse
L50.3	Dermographisme	L67.1	Anomalies de la couleur des cheveux
L50.4	Urticaire provoquée par vibration	L67.8	Autres anomalies de la pigmentation et de la gaine capillaires
L50.5	Urticaire cholinergique	L67.9	Anomalie de la pigmentation et de la gaine capillaires, sans précision
L50.6	Urticaire de contact	L68.0	Hirsutisme
L50.8	Autres formes d'urticaire	L68.1	Hypertrichose lanugineuse acquise
L50.9	Urticaire, sans précision	L68.2	Hypertrichose localisée
L55.0	Coup de soleil du premier degré	L68.3	Polytrichie
		L68.8	Autres formes d'hypertrichose
		L68.9	Hypertrichose, sans précision
		L70.0	Acné vulgaire
		L70.4	Acné infantile
		L70.5	Acné excoriée
		L70.8	Autres formes d'acné
		L70.9	Acné, sans précision
		L71.0	Dermite périorale

L71.1	Rhinophyma	L92.3	Granulome cutané et sous-cutané dû à la présence d'un corps étranger
L71.8	Autres formes d'acné rosacée	L92.8	Autres lésions granulomateuses de la peau et du tissu cellulaire sous-cutané
L71.9	Acné rosacée, sans précision	L92.9	Lésion granulomateuse de la peau et du tissu cellulaire sous-cutané, sans précision
L72.0	Kyste épidermique	L94.3	Sclérodactylie
L72.1	Kyste sébacé	L94.8	Autres affections localisées précisées du tissu conjonctif
L72.2	Stéatocystose multiple	L94.9	Affection localisée du tissu conjonctif, sans précision
L72.8	Autres formes de kyste folliculaire de la peau et du tissu cellulaire sous-cutané	L98.5	Mucinose cutanée
L72.9	Kyste folliculaire de la peau et du tissu cellulaire sous-cutané, sans précision	L98.6	Autres lésions infiltrantes de la peau et du tissu cellulaire sous-cutané
L73.0	Acné chéloïde [Folliculite sclerotisans nucae]	L98.7	Peau et tissu sous-cutané excédentaire et flasque
L73.1	Pseudofolliculite de la barbe	L98.8	Autres affections précisées de la peau et du tissu cellulaire sous-cutané
L73.8	Autres formes précisées d'affections folliculaires	L98.9	Affection de la peau et du tissu cellulaire sous-cutané, sans précision
L73.9	Affection folliculaire, sans précision	N60.0	Kyste solitaire du sein
L74.0	Miliaire rouge	N60.1	Mastopathie kystique diffuse
L74.1	Miliaire cristalline	N60.2	Adénofibrose du sein
L74.2	Miliaire profonde	N60.3	Fibrosclérose du sein
L74.3	Miliaire, sans précision	N60.4	Ectasie des canaux galactophores
L74.4	Anhidrose	N60.8	Autres dysplasies mammaires bénignes
L74.8	Autres affections des glandes sudoripares exocrines	N60.9	Dysplasie mammaire bénigne, sans précision
L74.9	Affection des glandes sudoripares exocrines, sans précision	N61	Affections inflammatoires du sein
L75.0	Bromhidrose	N62	Hypertrophie mammaire
L75.1	Chromhidrose	N63	Tuméfaction mammaire, sans précision
L75.2	Miliaire apocrine	N64.0	Fissure et fistule du mamelon
L75.8	Autres affections des glandes sudoripares apocrines	N64.1	Cytostéatonecrose du sein
L75.9	Affection des glandes sudoripares apocrines, sans précision	N64.2	Atrophie mammaire
L80	Vitiligo	N64.3	Galactorrhée sans relation avec un accouchement
L81.0	Hyperpigmentation post-inflammatoire	N64.4	Mastodynie
L81.1	Chloasma [Mélasme]	N64.5	Autres signes et symptômes observés au niveau du sein
L81.2	Taches de rousseur	N64.8	Autres affections précisées du sein
L81.3	Taches café au lait	N64.9	Affection du sein, sans précision
L81.4	Autres hyperpigmentations par la mélanine	N80.6	Endométriose sur cicatrice cutanée
L81.5	Leucodermie, non classée ailleurs	P83.1	Erythème toxique du nouveau-né
L81.6	Autres anomalies liées à une diminution de la formation de mélanine	P83.4	Engorgement du sein chez le nouveau-né
L81.7	Dermatose purpurique pigmentée	P83.6	Polype ombilical du nouveau-né
L81.8	Autres anomalies précisées de la pigmentation	P83.8	Autres affections précisées des téguments spécifiques du fœtus et du nouveau-né
L81.9	Anomalie de la pigmentation, sans précision	P83.9	Affection des téguments spécifiques du fœtus et du nouveau-né, sans précision
L82	Kératose séborrhéique	Q18.3	Cou palmé
L84	Cors et callosités	Q18.9	Malformation congénitale de la face et du cou, sans précision
L85.0	Ichtyose acquise	Q81.0	Epidermolyse bulleuse simple
L85.1	Kératose [kératodermie] palmaire et plantaire acquise	Q81.8	Autres épidermolyse bulleuses
L85.2	Kératose ponctuée (palmaire et plantaire)	Q81.9	Epidermolyse bulleuse, sans précision
L85.3	Xérosis cutané	Q82.00	Lymphœdème héréditaire du (des) membre(s) supérieur(s) et inférieur(s), stade I
L85.8	Autres formes précisées d'épaississement de l'épiderme	Q82.01	Lymphœdème héréditaire du (des) membre(s) supérieur(s) et inférieur(s), stade II
L85.9	Épaississement de l'épiderme, sans précision	Q82.02	Lymphœdème héréditaire du (des) membre(s) supérieur(s) et inférieur(s), stade III
L87.0	Kératose folliculaire et para-folliculaire pénétrant dans la peau [Kyrle]	Q82.03	Lymphœdème héréditaire, autre localisation, stade I
L87.2	Elastome perforant serpiginieux	Q82.04	Lymphœdème héréditaire, autre localisation, stade II
L87.8	Autres anomalies de l'élimination transépidermique	Q82.05	Lymphœdème héréditaire, autre localisation, stade III
L87.9	Anomalie de l'élimination transépidermique, sans précision	Q82.08	Autre lymphœdème héréditaire
L90.0	Lichen scléreux et atrophique	Q82.09	Lymphœdème héréditaire, sans précision
L90.1	Anéto-dermie de Schweningen-Buzzi	Q82.2	Mastocytose (congénitale)
L90.2	Anéto-dermie de Jadassohn-Pellizzari	Q82.3	Incontinentia pigmenti
L90.3	Atrophodermie de Pasini et Pierini	Q82.4	Dysplasie ectodermique (anhidrotique)
L90.4	Acrodermatite chronique atrophique	Q82.5	Nævus congénital non néoplasique
L90.5	Cicatrices et fibrose cutanées	Q82.8	Autres malformations congénitales précisées de la peau
L90.6	Stries atrophiques	Q82.9	Malformation congénitale de la peau, sans précision
L90.8	Autres affections atrophiques de la peau	Q83.0	Absence congénitale de sein avec absence de mamelon
L90.9	Affection atrophique de la peau, sans précision		
L91.0	Cicatrice hypertrophique		
L91.8	Autres affections hypertrophiques de la peau		
L91.9	Affection hypertrophique de la peau, sans précision		
L92.1	Nécrobiose lipoïdique, non classée ailleurs		
L92.2	Granulome éosinophile facial		

Q83.1	Sein surnuméraire	S00.52	Blessure superficielle de la lèvre et de la cavité buccale: Formation de vésicules (non thermiques)
Q83.2	Absence de mamelon (congénitale)		
Q83.3	Mamelon accessoire	S00.53	Blessure superficielle de la lèvre et de la cavité buccale: Morsure ou piqûre d'insecte (non venimeuse)
Q83.80	Seins tubéreux		
Q83.88	Autres malformations congénitales du sein		
Q83.9	Malformation congénitale du sein, sans précision	S00.82	Blessure superficielle d'autres parties de la tête: Formation de vésicules (non thermiques)
Q84.0	Alopécie congénitale		
Q84.1	Anomalies congénitales de la morphologie des cheveux, non classées ailleurs	S00.83	Blessure superficielle d'autres parties de la tête: Morsure ou piqûre d'insecte (non venimeuse)
Q84.2	Autres anomalies congénitales des cheveux	S00.92	Blessure superficielle de la tête, partie non précisée: Formation de vésicules (non thermiques)
Q84.3	Anonychie		
Q84.4	Leuconychie congénitale	S00.93	Blessure superficielle de la tête, partie non précisée: Morsure ou piqûre d'insecte (non venimeuse)
Q84.5	Hypertrophie des ongles (congénitale)		
Q84.6	Autres malformations congénitales des ongles	S10.12	Lésions traumatiques superficielles de la gorge, autres et sans précision: phlyctène (non due à la chaleur)
Q84.8	Autres malformations congénitales précisées de la peau et des phanères		
Q84.9	Malformation congénitale de la peau et des phanères, sans précision	S10.13	Lésions traumatiques superficielles de la gorge, autres et sans précision: Morsure ou piqûre d'insecte (non venimeuse)
R02.00	Nécrose de la peau et du tissu sous-cutané, non classée ailleurs: tête et cou	S10.82	Lésion traumatique superficielle d'autres parties du cou: phlyctène (non due à la chaleur)
R02.01	Nécrose de la peau et du tissu sous-cutané, non classée ailleurs: région de l'épaule, bras et coude	S10.83	Lésion traumatique superficielle d'autres parties du cou: Morsure ou piqûre d'insecte (non venimeuse)
R02.02	Nécrose de la peau et du tissu sous-cutané, non classée ailleurs: avant-bras et poignet	S10.92	Lésion traumatique superficielle du cou, partie non précisée: phlyctène (non due à la chaleur)
R02.03	Nécrose de la peau et du tissu sous-cutané, non classée ailleurs: main et doigt	S10.93	Lésion traumatique superficielle du cou, partie non précisée: Morsure ou piqûre d'insecte (non venimeuse)
R02.04	Nécrose de la peau et du tissu sous-cutané, non classée ailleurs: tronc		
R02.05	Nécrose de la peau et du tissu sous-cutané, non classée ailleurs: région pelvienne et cuisse	S20.12	Lésions traumatiques superficielles du sein, autres et non précisées: phlyctène (non due à la chaleur)
R02.06	Nécrose de la peau et du tissu sous-cutané, non classée ailleurs: jambe et genou	S20.13	Lésions traumatiques superficielles du sein, autres et non précisées: Morsure ou piqûre d'insecte (non venimeuse)
R02.07	Nécrose de la peau et du tissu sous-cutané, non classée ailleurs: région de la cheville, pied et orteils		
R02.09	Nécrose de la peau et du tissu sous-cutané, non classée ailleurs: localisation non précisée	S20.32	Autres lésions traumatiques superficielles de la paroi thoracique antérieure: phlyctène (non due à la chaleur)
R21	Rash et autres éruptions cutanées non spécifiques	S20.33	Autres lésions traumatiques superficielles de la paroi thoracique antérieure: Morsure ou piqûre d'insecte (non venimeuse)
R22.0	Tuméfaction et masses localisées de la peau et du tissu cellulaire sous-cutané, au niveau de la tête		
R22.1	Tuméfaction et masses localisées de la peau et du tissu cellulaire sous-cutané, au niveau du cou	S20.42	Autres lésions traumatiques superficielles de la paroi thoracique postérieure: phlyctène (non due à la chaleur)
R22.2	Tuméfaction et masses localisées de la peau et du tissu cellulaire sous-cutané, au niveau du tronc	S20.43	Autres lésions traumatiques superficielles de la paroi thoracique postérieure: Morsure ou piqûre d'insecte (non venimeuse)
R22.3	Tuméfaction et masses localisées de la peau et du tissu cellulaire sous-cutané, au niveau du membre supérieur	S20.82	Lésion traumatique superficielle de parties autres et non précisées du thorax: phlyctène (non due à la chaleur)
R22.4	Tuméfaction et masses localisées de la peau et du tissu cellulaire sous-cutané, au niveau du membre inférieur	S20.83	Lésion traumatique superficielle de parties autres et non précisées du thorax: Morsure ou piqûre d'insecte (non venimeuse)
R22.7	Tuméfaction et masses localisées de la peau et du tissu cellulaire sous-cutané, sièges multiples		
R22.9	Tuméfaction et masses localisées de la peau et du tissu cellulaire sous-cutané, sans précision	S30.82	Autres lésions traumatiques superficielles de l'abdomen, des lombes et du bassin: phlyctène (non due à la chaleur)
R23.4	Modifications du tissu cutané		
R23.8	Modifications de la peau, autres et non précisées	S30.83	Autres lésions traumatiques superficielles de l'abdomen, des lombes et du bassin: Morsure ou piqûre d'insecte (non venimeuse)
R61.0	Hyperhidrose localisée		
R61.1	Hyperhidrose généralisée		
R61.9	Hyperhidrose, sans précision	S30.92	Lésion traumatique superficielle de l'abdomen, des lombes et du bassin, partie non précisée: phlyctène (non due à la chaleur)
R92	Résultats anormaux d'imagerie diagnostique du sein		
S00.02	Lésion traumatique superficielle du cuir chevelu: Formation de vésicules (non thermiques)	S30.93	Lésion traumatique superficielle de l'abdomen, des lombes et du bassin, partie non précisée: Morsure ou piqûre d'insecte (non venimeuse)
S00.03	Lésion traumatique superficielle du cuir chevelu: Morsure ou piqûre d'insecte (non venimeuse)		
S00.32	Blessure superficielle du nez: Formation de vésicules (non thermiques)	S40.82	Autres lésions traumatiques superficielles de l'épaule et du bras: Formation de vésicules (non thermiques)
S00.33	Blessure superficielle du nez: Morsure ou piqûre d'insecte (non venimeuse)	S40.83	Autres lésions traumatiques superficielles de l'épaule et du bras: Morsure ou piqûre d'insecte (non venimeuse)
S00.42	Blessure superficielle de l'oreille: Formation de vésicules (non thermiques)		
S00.43	Blessure superficielle de l'oreille: Morsure ou piqûre d'insecte (non venimeuse)	S50.82	Autres lésions traumatiques superficielles de l'avant-bras: Formation de vésicules (non thermiques)

S50.83	Autres lésions traumatiques superficielles de l'avant-bras: Morsure ou piqûre d'insecte (non venimeuse)	T85.82	Fibrose capsulaire du sein due à une prothèse ou un implant mammaire
S60.82	Autres lésions traumatiques superficielles du poignet et de la main: Formation de vésicules (non thermiques)	Z40.00	Opération prophylactique pour facteur de risque de tumeurs malignes: opération prophylactique du sein
S60.83	Autres lésions traumatiques superficielles du poignet et de la main: Morsure ou piqûre d'insecte (non venimeuse)	Z41.1	Chirurgie plastique pour motifs cosmétiques
S70.82	Autres lésions traumatiques superficielles de la hanche et de la cuisse: Formation de vésicules (non thermiques)	Z42.0	Soins de contrôle comprenant une opération plastique de la tête et du cou
S70.83	Autres lésions traumatiques superficielles de la hanche et de la cuisse: Morsure ou piqûre d'insecte (non venimeuse)	Z42.1	Soins de contrôle comprenant une opération plastique du sein
S80.82	Autres lésions traumatiques superficielles de la jambe: Formation de vésicules (non thermiques)	Z42.2	Soins de contrôle comprenant une opération plastique d'autres parties du tronc
S80.83	Autres lésions traumatiques superficielles de la jambe: Morsure ou piqûre d'insecte (non venimeuse)	Z42.3	Soins de contrôle comprenant une opération plastique des extrémités supérieures
S90.82	Autres lésions traumatiques superficielles de la cheville et du pied: Formation de vésicules (non thermiques)	Z42.4	Soins de contrôle comprenant une opération plastique des extrémités inférieures
S90.83	Autres lésions traumatiques superficielles de la cheville et du pied: Morsure ou piqûre d'insecte (non venimeuse)	Z42.8	Soins de contrôle comprenant une opération plastique d'autres parties du corps
T85.4	Complication mécanique d'une prothèse et d'un implant mammaires	Z42.9	Soins de contrôle comprenant une opération plastique, sans précision
		Z44.3	Mise en place et ajustement d'une prothèse externe du sein
		Z52.1	Donneur de peau
		Z80.3	Antécédents familiaux de tumeur maligne du sein
		Z94.5	Status post greffe de peau

### Diagnostic principal J67-2

A66.0	Lésions initiales du pian	B88.9	Infestation, sans précision
A66.1	Papillomes multiples et pian plantaire humide (pian-crabe)	D03.0	Mélanome in situ de la lèvre
A67.0	Lésions initiales de la pinta	D03.2	Mélanome in situ de l'oreille et du conduit auditif externe
A67.1	Lésions intermédiaires de la pinta	D03.3	Mélanome in situ de parties de la face, autres et non précisées
A67.3	Lésions mixtes de la pinta	D03.4	Mélanome in situ du cuir chevelu et du cou
B07	Verrues d'origine virale	D03.5	Mélanome in situ du tronc
B08.1	Molluscum contagiosum	D03.6	Mélanome in situ du membre supérieur, y compris l'épaule
B35.0	Teigne de la barbe et du cuir chevelu	D03.7	Mélanome in situ du membre inférieur, y compris la hanche
B35.1	Teigne de l'ongle	D03.8	Mélanome in situ d'autres sièges
B35.2	Teigne de la main	D03.9	Mélanome in situ, sans précision
B35.3	Teigne du pied	D04.0	Carcinoma in situ: Peau de la lèvre
B35.4	Teigne de la peau glabre	D04.2	Carcinoma in situ: Peau de l'oreille et du conduit auditif externe
B35.5	Teigne imbriquée	D04.3	Carcinoma in situ: Peau des parties de la face, autres et non précisées
B35.6	Teigne inguinale [teigne crurale]	D04.4	Carcinoma in situ: Peau du cuir chevelu et du cou
B35.8	Autres dermatophytoses	D04.5	Carcinoma in situ: Peau du tronc
B35.9	Dermatophytose, sans précision	D04.6	Carcinoma in situ: Peau du membre supérieur, y compris l'épaule
B36.0	Pityriasis versicolor	D04.7	Carcinoma in situ: Peau du membre inférieur, y compris la hanche
B36.1	Tinea nigra	D04.8	Carcinoma in situ: Peau d'autres sièges
B36.2	Piedra blanche [Piedra alba]	D04.9	Carcinoma in situ: Peau, sans précision
B36.3	Piedra noire [Piedra nigra]	D17.0	Tumeur lipomateuse bénigne de la peau et du tissu sous-cutané de la tête, de la face et du cou
B36.8	Autres mycoses superficielles précisées	D17.1	Tumeur lipomateuse bénigne de la peau et du tissu sous-cutané du tronc
B36.9	Mycose superficielle, sans précision	D17.2	Tumeur lipomateuse bénigne de la peau et du tissu sous-cutané des membres
B37.2	Candidose de la peau et des ongles	D17.3	Tumeur lipomateuse bénigne de la peau et du tissu sous-cutané, de sièges autres et non précisés
B85.0	Pédiculose due à <i>Pediculus humanus capitis</i>	D17.7	Tumeur lipomateuse bénigne d'autres sièges
B85.1	Pédiculose due à <i>Pediculus humanus corporis</i>	D17.9	Tumeur lipomateuse bénigne, sans précision
B85.2	Pédiculose, sans précision	D18.00	Hémangiome: Localisation non précisée
B85.3	Phtiriase [Infestation par poux du pubis]	D18.01	Hémangiome: Peau et hypoderme
B85.4	Infestation mixte, pédiculose et phtiriase	D18.08	Hémangiome: Autres localisations
B86	Gale	D22.0	Nævus à mélanocytes de la lèvre
B87.0	Myiase cutanée		
B87.1	Myiase des plaies cutanées		
B87.2	Myiase oculaire		
B87.3	Myiase rhinopharyngée		
B87.4	Myiase auriculaire		
B87.8	Myiase d'autres localisations		
B87.9	Myiase, sans précision		
B88.0	Autres acariases		
B88.1	Tungose [infestation par puce-chique]		
B88.2	Autres infestations par arthropodes		
B88.3	Hirudiniase externe		



D22.2	Nævus à mélanocytes de l'oreille et du conduit auditif externe	L25.3	Dermite de contact, sans précision, due à d'autres produits chimiques
D22.3	Nævus à mélanocytes des parties de la face, autres et non précisées	L25.4	Dermite de contact, sans précision, due à des aliments en contact avec la peau
D22.4	Nævus à mélanocytes du cuir chevelu et du cou	L25.5	Dermite de contact, sans précision, due aux végétaux, sauf aliments
D22.5	Nævus à mélanocytes du tronc	L27.2	Dermite due à l'ingestion d'aliments
D22.6	Nævus à mélanocytes du membre supérieur, y compris l'épaule	L27.8	Dermite due à d'autres substances prises par voie interne
D22.7	Nævus à mélanocytes du membre inférieur, y compris la hanche	L27.9	Dermite due à une substance non précisée prise par voie interne
D22.9	Nævus à mélanocytes, sans précision	L29.0	Prurit anal
D23.0	Tumeur bénigne: Peau de la lèvre	L29.8	Autres prurits
D23.2	Tumeur bénigne: Peau de l'oreille et du conduit auditif externe	L29.9	Prurit, sans précision
D23.3	Tumeur bénigne: Peau des parties de la face, autres et non précisées	L30.5	Pityriasis alba
D23.4	Tumeur bénigne: Peau du cuir chevelu et du cou	L42	Pityriasis rosé de Gibert
D23.5	Tumeur bénigne: Peau du tronc	L44.1	Lichen nitidus
D23.6	Tumeur bénigne: Peau du membre supérieur, y compris l'épaule	L44.2	Lichen strié
D23.7	Tumeur bénigne: Peau du membre inférieur, y compris la hanche	L44.3	Lichen ruber moniliforme
D23.9	Tumeur bénigne: Peau, sans précision	L50.0	Urticaire allergique
D48.5	Tumeurs à évolution imprévisible ou inconnue: Peau	L50.1	Urticaire idiopathique
H02.6	Xanthélasma de la paupière	L50.2	Urticaire provoquée par le froid et la chaleur
I78.1	Nævus, non néoplasique	L50.3	Dermographisme
I89.00	Lymphœdème du (des) membre(s) supérieur(s) et inférieur(s), stade I	L50.4	Urticaire provoquée par vibration
I89.01	Lymphœdème du (des) membre(s) supérieur(s) et inférieur(s), stade II	L50.5	Urticaire cholinergique
I89.02	Lymphœdème du (des) membre(s) supérieur(s) et inférieur(s), stade III	L50.6	Urticaire de contact
I89.03	Lymphœdème, autre localisation, stade I	L50.8	Autres formes d'urticaire
I89.04	Lymphœdème, autre localisation, stade II	L50.9	Urticaire, sans précision
I89.05	Lymphœdème, autre localisation, stade III	L55.0	Coup de soleil du premier degré
I89.08	Autre lymphœdème, non classé ailleurs	L55.1	Coup de soleil du deuxième degré
I89.09	Lymphœdème, sans précision	L55.2	Coup de soleil du troisième degré
L11.0	Kératose folliculaire acquise	L55.8	Autres coups de soleil
L11.1	Dermatose acantholytique transitoire [Grover]	L55.9	Coup de soleil, sans précision
L21.0	Séborrhée de la tête	L56.0	Réaction phototoxique à un médicament
L21.8	Autres dermatites séborrhéiques	L56.1	Réaction photoallergique à un médicament
L21.9	Dermite séborrhéique, sans précision	L56.2	Dermite de photocontact [dermite de breloque]
L22	Dermite fessière du nourrisson	L56.3	Urticaire solaire
L23.0	Dermite allergique de contact due aux métaux	L56.4	Lucite polymorphe
L23.1	Dermite allergique de contact due aux adhésifs	L56.8	Autres modifications aiguës précisées de la peau dues aux rayons ultraviolets
L23.2	Dermite allergique de contact due aux cosmétiques	L56.9	Modification aiguë de la peau due aux rayons ultraviolets, sans précision
L23.3	Dermite allergique de contact due à des médicaments en contact avec la peau	L57.0	Kératose actinique
L23.5	Dermite allergique de contact due à d'autres produits chimiques	L57.2	Cutis rhomboidalis
L23.6	Dermite allergique de contact due à des aliments en contact avec la peau	L57.3	Poikilodermie de Civatte
L23.7	Dermite allergique de contact due aux végétaux, sauf aliments	L57.4	Cutis laxa senilis
L24.0	Dermite irritante de contact due aux détergents	L57.5	Granulome actinique
L24.1	Dermite irritante de contact due aux huiles et aux graisses	L57.8	Autres modifications de la peau dues à une exposition chronique aux rayonnements non ionisants
L24.2	Dermite irritante de contact due aux solvants	L57.9	Modification de la peau due à une exposition chronique aux rayonnements non ionisants, sans précision
L24.3	Dermite irritante de contact due aux cosmétiques	L58.1	Radiodermite chronique
L24.4	Dermite irritante de contact due à des médicaments en contact avec la peau	L59.0	Erythème dû au feu [dermite due au feu]
L24.5	Dermite irritante de contact due à d'autres produits chimiques	L59.8	Autres affections précisées de la peau et du tissu cellulaire sous-cutané liées à une irradiation
L24.6	Dermite irritante de contact due à des aliments en contact avec la peau	L59.9	Affection de la peau et du tissu cellulaire sous-cutané liée à une irradiation, sans précision
L24.7	Dermite irritante de contact due aux végétaux, sauf aliments	L60.0	Ongle incarné
L25.0	Dermite de contact, sans précision, due aux cosmétiques	L60.1	Onycholyse
L25.1	Dermite de contact, sans précision, due à des médicaments en contact avec la peau	L60.2	Onychogrypose [Onychogryphose]
		L60.3	Dystrophie des ongles
		L60.4	Lignes de Beau
		L60.5	Syndrome des ongles jaunes
		L60.8	Autres maladies des ongles
		L60.9	Maladie des ongles, sans précision
		L63.0	Alopécie totale
		L63.1	Pelade généralisée
		L63.2	Ophiase
		L63.8	Autres formes de pelade

L63.9	Pelade, sans précision	L85.0	Ichtyose acquise
L64.0	Alopécie androgénique médicamenteuse	L85.1	Kératose [kératodermie] palmaire et plantaire acquise
L64.8	Autres formes d'alopecie androgénique	L85.2	Kératose ponctuée (palmaire et plantaire)
L64.9	Alopécie androgénique, sans précision	L85.3	Xérosis cutané
L65.0	Télogène	L85.8	Autres formes précisées d'épaississement de l'épiderme
L65.1	Anagène	L85.9	Epaississement de l'épiderme, sans précision
L65.2	Alopécie mucineuse de Pinkus	L87.0	Kératose folliculaire et parafolliculaire pénétrant dans la peau [Kyrle]
L65.8	Autres formes non cicatricielles précisées de raréfaction du système pileux	L87.2	Elastome perforant serpigneux
L65.9	Raréfaction du système pileux non cicatricielle, sans précision	L87.8	Autres anomalies de l'élimination transépidermique
L67.0	Trichorhexie noueuse	L87.9	Anomalie de l'élimination transépidermique, sans précision
L67.1	Anomalies de la couleur des cheveux	L90.0	Lichen scléreux et atrophique
L67.8	Autres anomalies de la pigmentation et de la gaine capillaires	L90.1	Anétodermie de Schwenger-Buzzi
L67.9	Anomalie de la pigmentation et de la gaine capillaires, sans précision	L90.2	Anétodermie de Jadassohn-Pellizzari
L68.0	Hirsutisme	L90.3	Atrophodermie de Pasini et Pierini
L68.1	Hypertrichose lanugineuse acquise	L90.4	Acrodermatite chronique atrophique
L68.2	Hypertrichose localisée	L90.5	Cicatrices et fibrose cutanées
L68.3	Polytrichie	L90.6	Stries atrophiques
L68.8	Autres formes d'hypertrichose	L90.8	Autres affections atrophiques de la peau
L68.9	Hypertrichose, sans précision	L90.9	Affection atrophique de la peau, sans précision
L70.0	Acné vulgaire	L91.0	Cicatrice hypertrophique
L70.4	Acné infantile	L91.8	Autres affections hypertrophiques de la peau
L70.5	Acné excoriée	L91.9	Affection hypertrophique de la peau, sans précision
L70.8	Autres formes d'acné	L92.1	Nécrobiose lipoïdique, non classée ailleurs
L70.9	Acné, sans précision	L92.2	Granulome éosinophile facial
L71.0	Dermite périorale	L92.3	Granulome cutané et sous-cutané dû à la présence d'un corps étranger
L71.1	Rhinophyma	L92.8	Autres lésions granulomateuses de la peau et du tissu cellulaire sous-cutané
L71.8	Autres formes d'acné rosacée	L92.9	Lésion granulomateuse de la peau et du tissu cellulaire sous-cutané, sans précision
L71.9	Acné rosacée, sans précision	L94.3	Sclérodactylie
L72.0	Kyste épidermique	L94.8	Autres affections localisées précisées du tissu conjonctif
L72.1	Kyste sébacé	L94.9	Affection localisée du tissu conjonctif, sans précision
L72.2	Stéatocystose multiple	L98.5	Mucinose cutanée
L72.8	Autres formes de kyste folliculaire de la peau et du tissu cellulaire sous-cutané	L98.6	Autres lésions infiltrantes de la peau et du tissu cellulaire sous-cutané
L72.9	Kyste folliculaire de la peau et du tissu cellulaire sous-cutané, sans précision	L98.7	Peau et tissu sous-cutané excédentaire et flasque
L73.0	Acné chéloïde [Folliculite sclerotisans nucae]	L98.8	Autres affections précisées de la peau et du tissu cellulaire sous-cutané
L73.1	Pseudofolliculite de la barbe	L98.9	Affection de la peau et du tissu cellulaire sous-cutané, sans précision
L73.8	Autres formes précisées d'affections folliculaires	N80.6	Endométriose sur cicatrice cutanée
L73.9	Affection folliculaire, sans précision	P83.1	Erythème toxique du nouveau-né
L74.0	Miliaire rouge	P83.6	Polype ombilical du nouveau-né
L74.1	Miliaire cristalline	P83.8	Autres affections précisées des téguments spécifiques du fœtus et du nouveau-né
L74.2	Miliaire profonde	P83.9	Affection des téguments spécifiques du fœtus et du nouveau-né, sans précision
L74.3	Miliaire, sans précision	Q18.3	Cou palmé
L74.4	Anhidrose	Q18.9	Malformation congénitale de la face et du cou, sans précision
L74.8	Autres affections des glandes sudoripares exocrines	Q81.0	Epidermolyse bulleuse simple
L74.9	Affection des glandes sudoripares exocrines, sans précision	Q81.8	Autres épidermolyse bulleuses
L75.0	Bromhidrose	Q81.9	Epidermolyse bulleuse, sans précision
L75.1	Chromhidrose	Q82.00	Lymphoedème héréditaire du (des) membre(s) supérieur(s) et inférieur(s), stade I
L75.2	Miliaire apocrine	Q82.01	Lymphoedème héréditaire du (des) membre(s) supérieur(s) et inférieur(s), stade II
L75.8	Autres affections des glandes sudoripares apocrines	Q82.02	Lymphoedème héréditaire du (des) membre(s) supérieur(s) et inférieur(s), stade III
L75.9	Affection des glandes sudoripares apocrines, sans précision	Q82.03	Lymphoedème héréditaire, autre localisation, stade I
L80	Vitiligo	Q82.04	Lymphoedème héréditaire, autre localisation, stade II
L81.0	Hyperpigmentation post-inflammatoire	Q82.05	Lymphoedème héréditaire, autre localisation, stade III
L81.1	Chloasma [Mélasme]	Q82.08	Autre lymphoedème héréditaire
L81.2	Taches de rousseur	Q82.09	Lymphoedème héréditaire, sans précision
L81.3	Taches café au lait	Q82.2	Mastocytose (congénitale)
L81.4	Autres hyperpigmentations par la mélanine		
L81.5	Leucodermie, non classée ailleurs		
L81.6	Autres anomalies liées à une diminution de la formation de mélanine		
L81.7	Dermatose purpurique pigmentée		
L81.8	Autres anomalies précisées de la pigmentation		
L81.9	Anomalie de la pigmentation, sans précision		
L82	Kératose séborrhéique		
L84	Cors et callosités		

Q82.3	Incontinentia pigmenti	S00.52	Blessure superficielle de la lèvre et de la cavité buccale: Formation de vésicules (non thermiques)
Q82.4	Dysplasie ectodermique (anhidrotique)		
Q82.5	Nævus congénital non néoplasique	S00.53	Blessure superficielle de la lèvre et de la cavité buccale: Morsure ou piqûre d'insecte (non venimeuse)
Q82.8	Autres malformations congénitales précisées de la peau		
Q82.9	Malformation congénitale de la peau, sans précision	S00.82	Blessure superficielle d'autres parties de la tête: Formation de vésicules (non thermiques)
Q84.0	Alopécie congénitale		
Q84.1	Anomalies congénitales de la morphologie des cheveux, non classées ailleurs	S00.83	Blessure superficielle d'autres parties de la tête: Morsure ou piqûre d'insecte (non venimeuse)
Q84.2	Autres anomalies congénitales des cheveux	S00.92	Blessure superficielle de la tête, partie non précisée: Formation de vésicules (non thermiques)
Q84.3	Anonychie		
Q84.4	Leuconychie congénitale	S00.93	Blessure superficielle de la tête, partie non précisée: Morsure ou piqûre d'insecte (non venimeuse)
Q84.5	Hypertrophie des ongles (congénitale)		
Q84.6	Autres malformations congénitales des ongles	S10.12	Lésions traumatiques superficielles de la gorge, autres et sans précision: phlyctène (non due à la chaleur)
Q84.8	Autres malformations congénitales précisées de la peau et des phanères		
Q84.9	Malformation congénitale de la peau et des phanères, sans précision	S10.13	Lésions traumatiques superficielles de la gorge, autres et sans précision: Morsure ou piqûre d'insecte (non venimeuse)
R02.00	Nécrose de la peau et du tissu sous-cutané, non classée ailleurs: tête et cou	S10.82	Lésion traumatique superficielle d'autres parties du cou: phlyctène (non due à la chaleur)
R02.01	Nécrose de la peau et du tissu sous-cutané, non classée ailleurs: région de l'épaule, bras et coude	S10.83	Lésion traumatique superficielle d'autres parties du cou: Morsure ou piqûre d'insecte (non venimeuse)
R02.02	Nécrose de la peau et du tissu sous-cutané, non classée ailleurs: avant-bras et poignet	S10.92	Lésion traumatique superficielle du cou, partie non précisée: phlyctène (non due à la chaleur)
R02.03	Nécrose de la peau et du tissu sous-cutané, non classée ailleurs: main et doigt	S10.93	Lésion traumatique superficielle du cou, partie non précisée: Morsure ou piqûre d'insecte (non venimeuse)
R02.04	Nécrose de la peau et du tissu sous-cutané, non classée ailleurs: tronc		
R02.05	Nécrose de la peau et du tissu sous-cutané, non classée ailleurs: région pelvienne et cuisse	S20.12	Lésions traumatiques superficielles du sein, autres et non précisées: phlyctène (non due à la chaleur)
R02.06	Nécrose de la peau et du tissu sous-cutané, non classée ailleurs: jambe et genou	S20.13	Lésions traumatiques superficielles du sein, autres et non précisées: Morsure ou piqûre d'insecte (non venimeuse)
R02.07	Nécrose de la peau et du tissu sous-cutané, non classée ailleurs: région de la cheville, pied et orteils		
R02.09	Nécrose de la peau et du tissu sous-cutané, non classée ailleurs: localisation non précisée	S20.32	Autres lésions traumatiques superficielles de la paroi thoracique antérieure: phlyctène (non due à la chaleur)
R21	Rash et autres éruptions cutanées non spécifiques	S20.33	Autres lésions traumatiques superficielles de la paroi thoracique antérieure: Morsure ou piqûre d'insecte (non venimeuse)
R22.0	Tuméfaction et masses localisées de la peau et du tissu cellulaire sous-cutané, au niveau de la tête		
R22.1	Tuméfaction et masses localisées de la peau et du tissu cellulaire sous-cutané, au niveau du cou	S20.42	Autres lésions traumatiques superficielles de la paroi thoracique postérieure: phlyctène (non due à la chaleur)
R22.2	Tuméfaction et masses localisées de la peau et du tissu cellulaire sous-cutané, au niveau du tronc	S20.43	Autres lésions traumatiques superficielles de la paroi thoracique postérieure: Morsure ou piqûre d'insecte (non venimeuse)
R22.3	Tuméfaction et masses localisées de la peau et du tissu cellulaire sous-cutané, au niveau du membre supérieur	S20.82	Lésion traumatique superficielle de parties autres et non précisées du thorax: phlyctène (non due à la chaleur)
R22.4	Tuméfaction et masses localisées de la peau et du tissu cellulaire sous-cutané, au niveau du membre inférieur	S20.83	Lésion traumatique superficielle de parties autres et non précisées du thorax: Morsure ou piqûre d'insecte (non venimeuse)
R22.7	Tuméfaction et masses localisées de la peau et du tissu cellulaire sous-cutané, sièges multiples		
R22.9	Tuméfaction et masses localisées de la peau et du tissu cellulaire sous-cutané, sans précision	S30.82	Autres lésions traumatiques superficielles de l'abdomen, des lombes et du bassin: phlyctène (non due à la chaleur)
R23.4	Modifications du tissu cutané		
R23.8	Modifications de la peau, autres et non précisées	S30.83	Autres lésions traumatiques superficielles de l'abdomen, des lombes et du bassin: Morsure ou piqûre d'insecte (non venimeuse)
R61.0	Hyperhidrose localisée		
R61.1	Hyperhidrose généralisée		
R61.9	Hyperhidrose, sans précision	S30.92	Lésion traumatique superficielle de l'abdomen, des lombes et du bassin, partie non précisée: phlyctène (non due à la chaleur)
S00.02	Lésion traumatique superficielle du cuir chevelu: Formation de vésicules (non thermiques)		
S00.03	Lésion traumatique superficielle du cuir chevelu: Morsure ou piqûre d'insecte (non venimeuse)	S30.93	Lésion traumatique superficielle de l'abdomen, des lombes et du bassin, partie non précisée: Morsure ou piqûre d'insecte (non venimeuse)
S00.32	Blessure superficielle du nez: Formation de vésicules (non thermiques)	S40.82	Autres lésions traumatiques superficielles de l'épaule et du bras: Formation de vésicules (non thermiques)
S00.33	Blessure superficielle du nez: Morsure ou piqûre d'insecte (non venimeuse)	S40.83	Autres lésions traumatiques superficielles de l'épaule et du bras: Morsure ou piqûre d'insecte (non venimeuse)
S00.42	Blessure superficielle de l'oreille: Formation de vésicules (non thermiques)		
S00.43	Blessure superficielle de l'oreille: Morsure ou piqûre d'insecte (non venimeuse)	S50.82	Autres lésions traumatiques superficielles de l'avant-bras: Formation de vésicules (non thermiques)

S50.83	Autres lésions traumatiques superficielles de l'avant-bras: Morsure ou piqûre d'insecte (non venimeuse)	S90.83	Autres lésions traumatiques superficielles de la cheville et du pied: Morsure ou piqûre d'insecte (non venimeuse)
S60.82	Autres lésions traumatiques superficielles du poignet et de la main: Formation de vésicules (non thermiques)	Z41.1	Chirurgie plastique pour motifs cosmétiques
S60.83	Autres lésions traumatiques superficielles du poignet et de la main: Morsure ou piqûre d'insecte (non venimeuse)	Z42.0	Soins de contrôle comprenant une opération plastique de la tête et du cou
S70.82	Autres lésions traumatiques superficielles de la hanche et de la cuisse: Formation de vésicules (non thermiques)	Z42.1	Soins de contrôle comprenant une opération plastique du sein
S70.83	Autres lésions traumatiques superficielles de la hanche et de la cuisse: Morsure ou piqûre d'insecte (non venimeuse)	Z42.2	Soins de contrôle comprenant une opération plastique d'autres parties du tronc
S80.82	Autres lésions traumatiques superficielles de la jambe: Formation de vésicules (non thermiques)	Z42.3	Soins de contrôle comprenant une opération plastique des extrémités supérieures
S80.83	Autres lésions traumatiques superficielles de la jambe: Morsure ou piqûre d'insecte (non venimeuse)	Z42.4	Soins de contrôle comprenant une opération plastique des extrémités inférieures
S90.82	Autres lésions traumatiques superficielles de la cheville et du pied: Formation de vésicules (non thermiques)	Z42.8	Soins de contrôle comprenant une opération plastique d'autres parties du corps
		Z42.9	Soins de contrôle comprenant une opération plastique, sans précision
		Z52.1	Donneur de peau
		Z94.5	Status post greffe de peau

**ADR G J68****Affections de la peau, un jour d'hospitalisation**

Diagnostic principal dans le tableau J68-1 et Durée de séjour est égale 1 jour

**DRG J68A****Affections de la peau, un jour d'hospitalisation avec diagnostic complexe**

Diagnostic principal dans le tableau J68-2

**DRG J68B****Affections de la peau, un jour d'hospitalisation****Diagnostic principal J68-1**

A06.7	Amibiase cutanée	B36.3	Piedra noire [Piedra nigra]
A18.4	Tuberculose de la peau et du tissu cellulaire sous-cutané	B36.8	Autres mycoses superficielles précisées
A22.0	Charbon cutané	B36.9	Mycose superficielle, sans précision
A31.1	Infection cutanée à Mycobacterium	B37.2	Candidose de la peau et des ongles
A36.3	Diphthérie cutanée	B38.3	Coccidioïdomycose cutanée
A42.2	Actinomyose cervico-faciale	B55.1	Leishmaniose cutanée
A43.1	Nocardiose cutanée	B55.2	Leishmaniose cutanéomuqueuse
A51.3	Syphilis secondaire de la peau et des muqueuses	B65.3	Dermite cercarienne
A66.0	Lésions initiales du pian	B85.0	Pédiculose due à Pediculus humanus capitis
A66.1	Papillomes multiples et pian plantaire humide (pian-crabe)	B85.1	Pédiculose due à Pediculus humanus corporis
A66.2	Autres lésions cutanées précoces du pian	B85.2	Pédiculose, sans précision
A66.3	Hyperkératose pianique	B85.3	Phtiriase [Infestation par poux du pubis]
A66.4	Gommes et ulcères pianiques	B85.4	Infestation mixte, pédiculose et phtiriase
A67.0	Lésions initiales de la pinta	B86	Gale
A67.1	Lésions intermédiaires de la pinta	B87.0	Myiase cutanée
A67.3	Lésions mixtes de la pinta	B87.1	Myiase des plaies cutanées
B00.0	Eczéma herpétique	B87.2	Myiase oculaire
B00.9	Infection due au virus de l'herpès, sans précision	B87.3	Myiase rhinopharyngée
B02.9	Zona sans complication	B87.4	Myiase auriculaire
B07	Verrues d'origine virale	B87.8	Myiase d'autres localisations
B08.1	Molluscum contagiosum	B87.9	Myiase, sans précision
B35.0	Teigne de la barbe et du cuir chevelu	B88.0	Autres acariases
B35.1	Teigne de l'ongle	B88.1	Tungose [infestation par puce-chique]
B35.2	Teigne de la main	B88.2	Autres infestations par arthropodes
B35.3	Teigne du pied	B88.3	Hirudiniase externe
B35.4	Teigne de la peau glabre	B88.9	Infestation, sans précision
B35.5	Teigne imbriquée	C43.0	Mélanome malin de la lèvre
B35.6	Teigne inguinale [teigne crurale]	C43.2	Mélanome malin de l'oreille et du conduit auditif externe
B35.8	Autres dermatophytoses	C43.3	Mélanome malin de la face, parties autres et non précisées
B35.9	Dermatophytose, sans précision	C43.4	Mélanome malin du cuir chevelu et du cou
B36.0	Pityriasis versicolor	C43.5	Mélanome malin du tronc
B36.1	Tinea nigra	C43.6	Mélanome malin du membre supérieur, y compris l'épaule
B36.2	Piedra blanche [Piedra alba]		

C43.7	Mélanome malin du membre inférieur, y compris la hanche	D22.6	Nævus à mélanocytes du membre supérieur, y compris l'épaule
C43.8	Lésion à localisations contiguës d'un mélanome malin de la peau	D22.7	Nævus à mélanocytes du membre inférieur, y compris la hanche
C43.9	Mélanome malin de la peau, sans précision	D22.9	Nævus à mélanocytes, sans précision
C44.0	Tumeur maligne: Face cutanée de la lèvre	D23.0	Tumeur bénigne: Peau de la lèvre
C44.2	Tumeur maligne: Peau de l'oreille et du conduit auditif externe	D23.2	Tumeur bénigne: Peau de l'oreille et du conduit auditif externe
C44.3	Tumeur maligne: Peau de la face, parties autres et non précisées	D23.3	Tumeur bénigne: Peau des parties de la face, autres et non précisées
C44.4	Tumeur maligne: Peau du cuir chevelu et du cou	D23.4	Tumeur bénigne: Peau du cuir chevelu et du cou
C44.5	Tumeur maligne: Peau du tronc	D23.5	Tumeur bénigne: Peau du tronc
C44.6	Tumeur maligne: Peau du membre supérieur, y compris l'épaule	D23.6	Tumeur bénigne: Peau du membre supérieur, y compris l'épaule
C44.7	Tumeur maligne: Peau du membre inférieur, y compris la hanche	D23.7	Tumeur bénigne: Peau du membre inférieur, y compris la hanche
C44.8	Tumeur maligne: Lésion à localisations contiguës de la peau	D23.9	Tumeur bénigne: Peau, sans précision
C44.9	Tumeur maligne de la peau, sans précision	D48.5	Tumeurs à évolution imprévisible ou inconnue: Peau
C46.0	Sarcome de Kaposi de la peau	H02.6	Xanthélasma de la paupière
C46.1	Sarcome de Kaposi des tissus mous	I78.1	Nævus, non néoplasique
C46.7	Sarcome de Kaposi d'autres sièges	I89.00	Lymphœdème du (des) membre(s) supérieur(s) et inférieur(s), stade I
C46.8	Sarcome de Kaposi d'organes multiples	I89.01	Lymphœdème du (des) membre(s) supérieur(s) et inférieur(s), stade II
C46.9	Sarcome de Kaposi, sans précision	I89.02	Lymphœdème du (des) membre(s) supérieur(s) et inférieur(s), stade III
D03.0	Mélanome in situ de la lèvre	I89.03	Lymphœdème, autre localisation, stade I
D03.2	Mélanome in situ de l'oreille et du conduit auditif externe	I89.04	Lymphœdème, autre localisation, stade II
D03.3	Mélanome in situ de parties de la face, autres et non précisées	I89.05	Lymphœdème, autre localisation, stade III
D03.4	Mélanome in situ du cuir chevelu et du cou	I89.08	Autre lymphœdème, non classé ailleurs
D03.5	Mélanome in situ du tronc	I89.09	Lymphœdème, sans précision
D03.6	Mélanome in situ du membre supérieur, y compris l'épaule	L00.0	Syndrome staphylococcique de peau échaudée [Syndrome SSS]: Atteinte de moins de 30% de la surface corporelle
D03.7	Mélanome in situ du membre inférieur, y compris la hanche	L00.1	Syndrome staphylococcique de peau échaudée [Syndrome SSS]: Atteinte de 30% de la surface corporelle et plus
D03.8	Mélanome in situ d'autres sièges	L08.1	Erythrasma
D03.9	Mélanome in situ, sans précision	L10.0	Pemphigus vulgaire
D04.0	Carcinoma in situ: Peau de la lèvre	L10.1	Pemphigus végétant
D04.2	Carcinoma in situ: Peau de l'oreille et du conduit auditif externe	L10.2	Pemphigus foliacé
D04.3	Carcinoma in situ: Peau des parties de la face, autres et non précisées	L10.3	Pemphigus brésilien [fogo selvagem]
D04.4	Carcinoma in situ: Peau du cuir chevelu et du cou	L10.4	Pemphigus érythémateux
D04.5	Carcinoma in situ: Peau du tronc	L10.5	Pemphigus médicamenteux
D04.6	Carcinoma in situ: Peau du membre supérieur, y compris l'épaule	L10.8	Autres formes de pemphigus
D04.7	Carcinoma in situ: Peau du membre inférieur, y compris la hanche	L10.9	Pemphigus, sans précision
D04.8	Carcinoma in situ: Peau d'autres sièges	L11.0	Kératose folliculaire acquise
D04.9	Carcinoma in situ: Peau, sans précision	L11.1	Dermatose acantholytique transitoire [Grover]
D17.0	Tumeur lipomateuse bénigne de la peau et du tissu sous-cutané de la tête, de la face et du cou	L11.8	Autres formes précisées d'acantholyse
D17.1	Tumeur lipomateuse bénigne de la peau et du tissu sous-cutané du tronc	L11.9	Acantholyse, sans précision
D17.2	Tumeur lipomateuse bénigne de la peau et du tissu sous-cutané des membres	L12.0	Pemphigoïde bulleux
D17.3	Tumeur lipomateuse bénigne de la peau et du tissu sous-cutané, de sièges autres et non précisés	L12.1	Pemphigoïde cicatriciel
D17.7	Tumeur lipomateuse bénigne d'autres sièges	L12.2	Maladie chronique bulleuse de l'enfance
D17.9	Tumeur lipomateuse bénigne, sans précision	L12.3	Epidermolyse bulleuse acquise
D18.00	Hémangiome: Localisation non précisée	L12.8	Autres pemphigoïdes
D18.01	Hémangiome: Peau et hypoderme	L12.9	Pemphigoïde, sans précision
D18.08	Hémangiome: Autres localisations	L13.0	Dermite herpétiforme [Maladie de Duhring-Brocq]
D22.0	Nævus à mélanocytes de la lèvre	L13.1	Pustulose sous-cornée [Maladie de Sneddon-Wilkinson]
D22.2	Nævus à mélanocytes de l'oreille et du conduit auditif externe	L13.8	Autres dermatoses bulleuses précisées
D22.3	Nævus à mélanocytes des parties de la face, autres et non précisées	L13.9	Dermatose bulleuse, sans précision
D22.4	Nævus à mélanocytes du cuir chevelu et du cou	L20.0	Prurigo de Besnier
D22.5	Nævus à mélanocytes du tronc	L20.8	Autres dermatites atopiques [endogène]
		L20.9	Dermite atopique (endogène), sans précision
		L21.0	Séborrhée de la tête
		L21.1	Dermite séborrhéique infantile
		L21.8	Autres dermatites séborrhéiques
		L21.9	Dermite séborrhéique, sans précision
		L22	Dermite fessière du nourrisson
		L23.0	Dermite allergique de contact due aux métaux
		L23.1	Dermite allergique de contact due aux adhésifs

L23.2	Dermite allergique de contact due aux cosmétiques	L41.0	Pityriasis lichénoïde et varioliforme aigu [Maladie de Mucha-Habermann]
L23.3	Dermite allergique de contact due à des médicaments en contact avec la peau	L41.1	Pityriasis lichénoïde chronique
L23.4	Dermite allergique de contact due aux teintures	L41.3	Parapsoriasis à petites plaques
L23.5	Dermite allergique de contact due à d'autres produits chimiques	L41.4	Parapsoriasis à grandes plaques
L23.6	Dermite allergique de contact due à des aliments en contact avec la peau	L41.5	Parapsoriasis rétifforme
L23.7	Dermite allergique de contact due aux végétaux, sauf aliments	L41.8	Autres parapsoriasis
L23.8	Dermite allergique de contact due à d'autres agents	L41.9	Parapsoriasis, sans précision
L23.9	Dermite irritante de contact, cause non précisée	L42	Pityriasis rosé de Gibert
L24.0	Dermite irritante de contact due aux détergents	L43.0	Lichen plan hypertrophique
L24.1	Dermite irritante de contact due aux huiles et aux graisses	L43.1	Lichen plan bulleux
L24.2	Dermite irritante de contact due aux solvants	L43.2	Réaction lichénoïde médicamenteuse
L24.3	Dermite irritante de contact due aux cosmétiques	L43.3	Lichen plan subaigu (actif)
L24.4	Dermite irritante de contact due à des médicaments en contact avec la peau	L43.8	Autres lichens plans
L24.5	Dermite irritante de contact due à d'autres produits chimiques	L43.9	Lichen plan, sans précision
L24.6	Dermite irritante de contact due à des aliments en contact avec la peau	L44.0	Pityriasis rubra pilaire
L24.7	Dermite irritante de contact due aux végétaux, sauf aliments	L44.1	Lichen nitidus
L24.8	Dermite irritante de contact due à d'autres agents	L44.2	Lichen strié
L24.9	Dermite irritante de contact, cause non précisée	L44.3	Lichen ruber moniliforme
L25.0	Dermite de contact, sans précision, due aux cosmétiques	L44.4	Acrodermatite érythématopapuleuse infantile [Giannotti-Crosti]
L25.1	Dermite de contact, sans précision, due à des médicaments en contact avec la peau	L44.8	Autres lésions papulo-squameuses précisées
L25.2	Dermite de contact, sans précision, due aux teintures	L44.9	Lésion papulo-squameuse, sans précision
L25.3	Dermite de contact, sans précision, due à d'autres produits chimiques	L50.0	Urticaire allergique
L25.4	Dermite de contact, sans précision, due à des aliments en contact avec la peau	L50.1	Urticaire idiopathique
L25.5	Dermite de contact, sans précision, due aux végétaux, sauf aliments	L50.2	Urticaire provoquée par le froid et la chaleur
L25.8	Dermite de contact, sans précision, due à d'autres agents	L50.3	Dermographisme
L25.9	Dermite de contact, sans précision, de cause non précisée	L50.4	Urticaire provoquée par vibration
L26	Dermite exfoliatrice	L50.5	Urticaire cholinergique
L27.0	Eruption généralisée due à des médicaments	L50.6	Urticaire de contact
L27.1	Eruption localisée due à des médicaments	L50.8	Autres formes d'urticaire
L27.2	Dermite due à l'ingestion d'aliments	L50.9	Urticaire, sans précision
L27.8	Dermite due à d'autres substances prises par voie interne	L51.0	Erythème polymorphe non bulleux
L27.9	Dermite due à une substance non précisée prise par voie interne	L51.1	Erythème polymorphe bulleux
L28.0	Lichen simplex chronique [Vidal]	L51.20	Epidermolyse nécrosante suraiguë [Lyell]: Atteinte de moins de 30% de la surface corporelle SAI
L28.1	Prurigo nodulaire de Hyde	L51.21	Epidermolyse nécrosante suraiguë [Lyell]: Atteinte de 30% et plus de la surface corporelle
L28.2	Autres formes de prurigo	L51.8	Autres formes d'érythème polymorphe
L29.0	Prurit anal	L51.9	Erythème polymorphe, sans précision
L29.8	Autres prurits	L52	Erythème nouveau
L29.9	Prurit, sans précision	L53.0	Erythème toxique
L30.0	Dermite nummulaire	L53.1	Erythème annulaire centrifuge
L30.1	Dyshidrose [pompholyx]	L53.2	Erythème marginé discoïde de Besnier
L30.2	Autosensibilisation cutanée	L53.3	Autres formes d'érythème figuré chronique
L30.3	Dermite eczématoïde	L53.8	Autres formes précisées d'érythème
L30.4	Intertrigo érythémateux	L53.9	Erythème, sans précision
L30.5	Pityriasis alba	L55.0	Coup de soleil du premier degré
L30.8	Autres dermatites précisées	L55.1	Coup de soleil du deuxième degré
L30.9	Dermite, sans précision	L55.2	Coup de soleil du troisième degré
L40.0	Psoriasis vulgaris	L55.8	Autres coups de soleil
L40.1	Psoriasis pustuleuse généralisé	L55.9	Coup de soleil, sans précision
L40.2	Acrodermatite continue de Hallopeau	L56.0	Réaction phototoxique à un médicament
L40.3	Pustulose palmaire et plantaire	L56.1	Réaction photoallergique à un médicament
L40.4	Psoriasis en goutte	L56.2	Dermite de photocontact [dermite de breloque]
L40.8	Autres psoriasis	L56.3	Urticaire solaire
L40.9	Psoriasis, sans précision	L56.4	Lucite polymorphe
		L56.8	Autres modifications aiguës précisées de la peau dues aux rayons ultraviolets
		L56.9	Modification aiguë de la peau due aux rayons ultraviolets, sans précision
		L57.0	Kératose actinique
		L57.1	Actinoréticulose
		L57.2	Cutis rhomboidalis
		L57.3	Poikilodermie de Civatte
		L57.4	Cutis laxa senilis
		L57.5	Granulome actinique
		L57.8	Autres modifications de la peau dues à une exposition chronique aux rayonnements non ionisants

L57.9	Modification de la peau due à une exposition chronique aux rayonnements non ionisants, sans précision	L72.9	Kyste folliculaire de la peau et du tissu cellulaire sous-cutané, sans précision
L58.0	Radiodermite aiguë	L73.0	Acné chéloïde [Folliculite sclerotisans nucae]
L58.1	Radiodermite chronique	L73.1	Pseudofolliculite de la barbe
L58.9	Radiodermite, sans précision	L73.2	Hidrosadénite suppurée
L59.0	Erythème dû au feu [dermite due au feu]	L73.8	Autres formes précisées d'affections folliculaires
L59.8	Autres affections précisées de la peau et du tissu cellulaire sous-cutané liées à une irradiation	L73.9	Affection folliculaire, sans précision
L59.9	Affection de la peau et du tissu cellulaire sous-cutané liée à une irradiation, sans précision	L74.0	Miliaire rouge
L60.0	Ongle incarné	L74.1	Miliaire cristalline
L60.1	Onycholyse	L74.2	Miliaire profonde
L60.2	Onychogrypose [Onychogryphose]	L74.3	Miliaire, sans précision
L60.3	Dystrophie des ongles	L74.4	Anhidrose
L60.4	Lignes de Beau	L74.8	Autres affections des glandes sudoripares exocrines
L60.5	Syndrome des ongles jaunes	L74.9	Affection des glandes sudoripares exocrines, sans précision
L60.8	Autres maladies des ongles	L75.0	Bromhidrose
L60.9	Maladie des ongles, sans précision	L75.1	Chromhidrose
L63.0	Alopécie totale	L75.2	Miliaire apocrine
L63.1	Pelade généralisée	L75.8	Autres affections des glandes sudoripares apocrines
L63.2	Ophiase	L75.9	Affection des glandes sudoripares apocrines, sans précision
L63.8	Autres formes de pelade	L80	Vitiligo
L63.9	Pelade, sans précision	L81.0	Hyperpigmentation post-inflammatoire
L64.0	Alopécie androgénique médicamenteuse	L81.1	Chloasma [Mélasme]
L64.8	Autres formes d'alopécie androgénique	L81.2	Taches de rousseur
L64.9	Alopécie androgénique, sans précision	L81.3	Taches café au lait
L65.0	Télogène	L81.4	Autres hyperpigmentations par la mélanine
L65.1	Anagène	L81.5	Leucodermie, non classée ailleurs
L65.2	Alopécie mucineuse de Pinkus	L81.6	Autres anomalies liées à une diminution de la formation de mélanine
L65.8	Autres formes non cicatricielles précisées de raréfaction du système pileux	L81.7	Dermatose purpurique pigmentée
L65.9	Raréfaction du système pileux non cicatricielle, sans précision	L81.8	Autres anomalies précisées de la pigmentation
L66.0	Pseudo-pelade [de Brocq]	L81.9	Anomalie de la pigmentation, sans précision
L66.1	Lichen plano-pilaire	L82	Kératose séborrhéique
L66.2	Folliculite décalvante	L83	Acanthosis nigricans
L66.3	Folliculite et périfolliculite capitis abscedens et suffodiens [Hoffmann]	L84	Cors et callosités
L66.4	Atrophoderma vermiforme	L85.0	Ichtyose acquise
L66.8	Autres formes d'alopécie cicatricielle	L85.1	Kératose [kératodermie] palmaire et plantaire acquise
L66.9	Alopécie cicatricielle, sans précision	L85.2	Kératose ponctuelle (palmaire et plantaire)
L67.0	Trichorrhexie noueuse	L85.3	Xérosis cutané
L67.1	Anomalies de la couleur des cheveux	L85.8	Autres formes précisées d'épaississement de l'épiderme
L67.8	Autres anomalies de la pigmentation et de la gaine capillaires	L85.9	Epaississement de l'épiderme, sans précision
L67.9	Anomalie de la pigmentation et de la gaine capillaires, sans précision	L87.0	Kératose folliculaire et parafolliculaire pénétrant dans la peau [Kyrle]
L68.0	Hirsutisme	L87.2	Elastome perforant serpigneux
L68.1	Hypertrichose lanugineuse acquise	L87.8	Autres anomalies de l'élimination transépidermique
L68.2	Hypertrichose localisée	L87.9	Anomalie de l'élimination transépidermique, sans précision
L68.3	Polytrichie	L88	Pyodermite gangréneuse
L68.8	Autres formes d'hypertrichose	L90.0	Lichen scléreux et atrophique
L68.9	Hypertrichose, sans précision	L90.1	Anétodermie de Schwenger-Buzzi
L70.0	Acné vulgaire	L90.2	Anétodermie de Jadassohn-Pellizzari
L70.1	Acné conglobata	L90.3	Atrophodermie de Pasini et Pierini
L70.2	Acné varioliforme	L90.4	Acrodermatite chronique atrophiante
L70.3	Acné tropicale	L90.5	Cicatrices et fibrose cutanées
L70.4	Acné infantile	L90.6	Stries atrophiques
L70.5	Acné excoriée	L90.8	Autres affections atrophiques de la peau
L70.8	Autres formes d'acné	L90.9	Affection atrophique de la peau, sans précision
L70.9	Acné, sans précision	L91.0	Cicatrice hypertrophique
L71.0	Dermite périorale	L91.8	Autres affections hypertrophiques de la peau
L71.1	Rhinophyma	L91.9	Affection hypertrophique de la peau, sans précision
L71.8	Autres formes d'acné rosacée	L92.0	Granulome annulaire
L71.9	Acné rosacée, sans précision	L92.1	Nécrobiose lipidique, non classée ailleurs
L72.0	Kyste épidermique	L92.2	Granulome éosinophile facial
L72.1	Kyste sébacé	L92.3	Granulome cutané et sous-cutané dû à la présence d'un corps étranger
L72.2	Stéatocystose multiple	L92.8	Autres lésions granulomateuses de la peau et du tissu cellulaire sous-cutané
L72.8	Autres formes de kyste folliculaire de la peau et du tissu cellulaire sous-cutané		

L92.9	Lésion granulomateuse de la peau et du tissu cellulaire sous-cutané, sans précision	Q82.01	Lymphoedème héréditaire du (des) membre(s) supérieur(s) et inférieur(s), stade II
L93.0	Lupus érythémateux chronique discoïde	Q82.02	Lymphoedème héréditaire du (des) membre(s) supérieur(s) et inférieur(s), stade III
L93.1	Lupus érythémateux cutané subaigu	Q82.03	Lymphoedème héréditaire, autre localisation, stade I
L93.2	Autres lupus érythémateux localisés	Q82.04	Lymphoedème héréditaire, autre localisation, stade II
L94.0	Sclérodermie localisée [morphée]	Q82.05	Lymphoedème héréditaire, autre localisation, stade III
L94.1	Sclérodermie linéaire	Q82.08	Autre lymphoedème héréditaire
L94.2	Calcinose cutanée	Q82.09	Lymphoedème héréditaire, sans précision
L94.3	Sclérodactylie	Q82.1	Xeroderma pigmentosum
L94.5	Poïkilodermie généralisée type Petges-Cléjat [atrophiante vasculaire]	Q82.2	Mastocytose (congénitale)
L94.8	Autres affections localisées précisées du tissu conjonctif	Q82.3	Incontinentia pigmenti
L94.9	Affection localisée du tissu conjonctif, sans précision	Q82.4	Dysplasie ectodermique (anhidrotique)
L95.0	Vascularite livédoïde	Q82.5	Nævus congénital non néoplasique
L95.1	Erythema elevatum diutinum	Q82.8	Autres malformations congénitales précisées de la peau
L95.8	Autres vascularites limitées à la peau	Q82.9	Malformation congénitale de la peau, sans précision
L95.9	Vascularite limitée à la peau, sans précision	Q84.0	Alopécie congénitale
L98.1	Dermite factice	Q84.1	Anomalies congénitales de la morphologie des cheveux, non classées ailleurs
L98.2	Dermatose neutrophile fébrile [Sweet]	Q84.2	Autres anomalies congénitales des cheveux
L98.5	Mucinose cutanée	Q84.3	Anonychie
L98.6	Autres lésions infiltrantes de la peau et du tissu cellulaire sous-cutané	Q84.4	Leuconychie congénitale
L98.7	Peau et tissu sous-cutané excédentaire et flasque	Q84.5	Hypertrophie des ongles (congénitale)
L98.8	Autres affections précisées de la peau et du tissu cellulaire sous-cutané	Q84.6	Autres malformations congénitales des ongles
L98.9	Affection de la peau et du tissu cellulaire sous-cutané, sans précision	Q84.8	Autres malformations congénitales précisées de la peau et des phanères
M35.6	Panniculite récidivante [Weber-Christian]	Q84.9	Malformation congénitale de la peau et des phanères, sans précision
M54.00	Panniculite affectant le cou et le dos: Localisations multiples de la colonne vertébrale	R02.00	Nécrose de la peau et du tissu sous-cutané, non classée ailleurs: tête et cou
M54.01	Panniculite affectant le cou et le dos: Région occipito-atloïdo-axoïdienne	R02.01	Nécrose de la peau et du tissu sous-cutané, non classée ailleurs: région de l'épaule, bras et coude
M54.02	Panniculite affectant le cou et le dos: Région cervicale	R02.02	Nécrose de la peau et du tissu sous-cutané, non classée ailleurs: avant-bras et poignet
M79.30	Panniculite, sans précision: Sièges multiples	R02.03	Nécrose de la peau et du tissu sous-cutané, non classée ailleurs: main et doigt
M79.31	Panniculite, sans précision: Région scapulaire	R02.04	Nécrose de la peau et du tissu sous-cutané, non classée ailleurs: tronc
M79.32	Panniculite, sans précision: Bras	R02.05	Nécrose de la peau et du tissu sous-cutané, non classée ailleurs: région pelvienne et cuisse
M79.33	Panniculite, sans précision: Avant-bras	R02.06	Nécrose de la peau et du tissu sous-cutané, non classée ailleurs: jambe et genou
M79.34	Panniculite, sans précision: Main	R02.07	Nécrose de la peau et du tissu sous-cutané, non classée ailleurs: région de la cheville, pied et orteils
M79.35	Panniculite, sans précision: Région pelvienne et cuisse	R02.09	Nécrose de la peau et du tissu sous-cutané, non classée ailleurs: localisation non précisée
M79.36	Panniculite, sans précision: Jambe	R21	Rash et autres éruptions cutanées non spécifiques
M79.37	Panniculite, sans précision: Cheville et pied	R22.0	Tuméfaction et masses localisées de la peau et du tissu cellulaire sous-cutané, au niveau de la tête
M79.38	Panniculite, sans précision: Autres	R22.1	Tuméfaction et masses localisées de la peau et du tissu cellulaire sous-cutané, au niveau du cou
M79.39	Panniculite, sans précision: Localisations non précisées	R22.2	Tuméfaction et masses localisées de la peau et du tissu cellulaire sous-cutané, au niveau du tronc
N80.6	Endométriose sur cicatrice cutanée	R22.3	Tuméfaction et masses localisées de la peau et du tissu cellulaire sous-cutané, au niveau du membre supérieur
P83.1	Erythème toxique du nouveau-né	R22.4	Tuméfaction et masses localisées de la peau et du tissu cellulaire sous-cutané, au niveau du membre inférieur
P83.6	Polype ombilical du nouveau-né	R22.7	Tuméfaction et masses localisées de la peau et du tissu cellulaire sous-cutané, sièges multiples
P83.8	Autres affections précisées des téguments spécifiques du fœtus et du nouveau-né	R22.9	Tuméfaction et masses localisées de la peau et du tissu cellulaire sous-cutané, sans précision
P83.9	Affection des téguments spécifiques du fœtus et du nouveau-né, sans précision	R23.4	Modifications du tissu cutané
Q18.3	Cou palmé	R23.8	Modifications de la peau, autres et non précisées
Q18.9	Malformation congénitale de la face et du cou, sans précision	R61.0	Hyperhidrose localisée
Q80.0	Ichtyose vulgaire	R61.1	Hyperhidrose généralisée
Q80.1	Ichtyose liée au chromosome X	R61.9	Hyperhidrose, sans précision
Q80.2	Ichtyose lamellaire	S00.02	Lésion traumatique superficielle du cuir chevelu: Formation de vésicules (non thermiques)
Q80.3	Erythrodermie ichtyosiforme bulleuse congénitale		
Q80.4	Fœtus Arlequin		
Q80.8	Autres ichtyoses congénitales		
Q80.9	Ichtyose congénitale, sans précision		
Q81.0	Epidermolyse bulleuse simple		
Q81.1	Epidermolyse bulleuse létale		
Q81.2	Epidermolyse bulleuse dystrophique		
Q81.8	Autres épidermolyses bulleuses		
Q81.9	Epidermolyse bulleuse, sans précision		
Q82.00	Lymphoedème héréditaire du (des) membre(s) supérieur(s) et inférieur(s), stade I		



S00.03	Lésion traumatique superficielle du cuir chevelu: Morsure ou piqûre d'insecte (non venimeuse)	S30.82	Autres lésions traumatiques superficielles de l'abdomen, des lombes et du bassin: phlyctène (non due à la chaleur)
S00.32	Blessure superficielle du nez: Formation de vésicules (non thermiques)	S30.83	Autres lésions traumatiques superficielles de l'abdomen, des lombes et du bassin: Morsure ou piqûre d'insecte (non venimeuse)
S00.33	Blessure superficielle du nez: Morsure ou piqûre d'insecte (non venimeuse)	S30.92	Lésion traumatique superficielle de l'abdomen, des lombes et du bassin, partie non précisée: phlyctène (non due à la chaleur)
S00.42	Blessure superficielle de l'oreille: Formation de vésicules (non thermiques)	S30.93	Lésion traumatique superficielle de l'abdomen, des lombes et du bassin, partie non précisée: Morsure ou piqûre d'insecte (non venimeuse)
S00.43	Blessure superficielle de l'oreille: Morsure ou piqûre d'insecte (non venimeuse)	S40.82	Autres lésions traumatiques superficielles de l'épaule et du bras: Formation de vésicules (non thermiques)
S00.52	Blessure superficielle de la lèvre et de la cavité buccale: Formation de vésicules (non thermiques)	S40.83	Autres lésions traumatiques superficielles de l'épaule et du bras: Morsure ou piqûre d'insecte (non venimeuse)
S00.53	Blessure superficielle de la lèvre et de la cavité buccale: Morsure ou piqûre d'insecte (non venimeuse)	S50.82	Autres lésions traumatiques superficielles de l'avant-bras: Formation de vésicules (non thermiques)
S00.82	Blessure superficielle d'autres parties de la tête: Formation de vésicules (non thermiques)	S50.83	Autres lésions traumatiques superficielles de l'avant-bras: Morsure ou piqûre d'insecte (non venimeuse)
S00.83	Blessure superficielle d'autres parties de la tête: Morsure ou piqûre d'insecte (non venimeuse)	S60.82	Autres lésions traumatiques superficielles du poignet et de la main: Formation de vésicules (non thermiques)
S00.92	Blessure superficielle de la tête, partie non précisée: Formation de vésicules (non thermiques)	S60.83	Autres lésions traumatiques superficielles du poignet et de la main: Morsure ou piqûre d'insecte (non venimeuse)
S00.93	Blessure superficielle de la tête, partie non précisée: Morsure ou piqûre d'insecte (non venimeuse)	S70.82	Autres lésions traumatiques superficielles de la hanche et de la cuisse: Formation de vésicules (non thermiques)
S10.12	Lésions traumatiques superficielles de la gorge, autres et sans précision: phlyctène (non due à la chaleur)	S70.83	Autres lésions traumatiques superficielles de la hanche et de la cuisse: Morsure ou piqûre d'insecte (non venimeuse)
S10.13	Lésions traumatiques superficielles de la gorge, autres et sans précision: Morsure ou piqûre d'insecte (non venimeuse)	S80.82	Autres lésions traumatiques superficielles de la jambe: Formation de vésicules (non thermiques)
S10.82	Lésion traumatique superficielle d'autres parties du cou: phlyctène (non due à la chaleur)	S80.83	Autres lésions traumatiques superficielles de la jambe: Morsure ou piqûre d'insecte (non venimeuse)
S10.83	Lésion traumatique superficielle d'autres parties du cou: Morsure ou piqûre d'insecte (non venimeuse)	S90.82	Autres lésions traumatiques superficielles de la cheville et du pied: Formation de vésicules (non thermiques)
S10.92	Lésion traumatique superficielle du cou, partie non précisée: phlyctène (non due à la chaleur)	S90.83	Autres lésions traumatiques superficielles de la cheville et du pied: Morsure ou piqûre d'insecte (non venimeuse)
S10.93	Lésion traumatique superficielle du cou, partie non précisée: Morsure ou piqûre d'insecte (non venimeuse)	Z41.1	Chirurgie plastique pour motifs cosmétiques
S20.12	Lésions traumatiques superficielles du sein, autres et non précisées: phlyctène (non due à la chaleur)	Z42.0	Soins de contrôle comprenant une opération plastique de la tête et du cou
S20.13	Lésions traumatiques superficielles du sein, autres et non précisées: Morsure ou piqûre d'insecte (non venimeuse)	Z42.1	Soins de contrôle comprenant une opération plastique du sein
S20.32	Autres lésions traumatiques superficielles de la paroi thoracique antérieure: phlyctène (non due à la chaleur)	Z42.2	Soins de contrôle comprenant une opération plastique d'autres parties du tronc
S20.33	Autres lésions traumatiques superficielles de la paroi thoracique antérieure: Morsure ou piqûre d'insecte (non venimeuse)	Z42.3	Soins de contrôle comprenant une opération plastique des extrémités supérieures
S20.42	Autres lésions traumatiques superficielles de la paroi thoracique postérieure: phlyctène (non due à la chaleur)	Z42.4	Soins de contrôle comprenant une opération plastique des extrémités inférieures
S20.43	Autres lésions traumatiques superficielles de la paroi thoracique postérieure: Morsure ou piqûre d'insecte (non venimeuse)	Z42.8	Soins de contrôle comprenant une opération plastique d'autres parties du corps
S20.82	Lésion traumatique superficielle de parties autres et non précisées du thorax: phlyctène (non due à la chaleur)	Z42.9	Soins de contrôle comprenant une opération plastique, sans précision
S20.83	Lésion traumatique superficielle de parties autres et non précisées du thorax: Morsure ou piqûre d'insecte (non venimeuse)	Z52.1	Donneur de peau
		Z94.5	Status post greffe de peau

**Diagnostic principal J68-2**

C43.0	Mélanome malin de la lèvre	C44.4	Tumeur maligne: Peau du cuir chevelu et du cou
C43.2	Mélanome malin de l'oreille et du conduit auditif externe	C44.5	Tumeur maligne: Peau du tronc
C43.3	Mélanome malin de la face, parties autres et non précisées	C44.6	Tumeur maligne: Peau du membre supérieur, y compris l'épaule
C43.4	Mélanome malin du cuir chevelu et du cou	C44.7	Tumeur maligne: Peau du membre inférieur, y compris la hanche
C43.5	Mélanome malin du tronc	C44.8	Tumeur maligne: Lésion à localisations contiguës de la peau
C43.6	Mélanome malin du membre supérieur, y compris l'épaule	C44.9	Tumeur maligne de la peau, sans précision
C43.7	Mélanome malin du membre inférieur, y compris la hanche	C46.0	Sarcome de Kaposi de la peau
C43.8	Lésion à localisations contiguës d'un mélanome malin de la peau	C46.1	Sarcome de Kaposi des tissus mous
C43.9	Mélanome malin de la peau, sans précision	C46.7	Sarcome de Kaposi d'autres sièges
C44.0	Tumeur maligne: Face cutanée de la lèvre	C46.8	Sarcome de Kaposi d'organes multiples
C44.2	Tumeur maligne: Peau de l'oreille et du conduit auditif externe	C46.9	Sarcome de Kaposi, sans précision
C44.3	Tumeur maligne: Peau de la face, parties autres et non précisées	Q81.0	Epidermolyse bulleuse simple
		Q81.1	Epidermolyse bulleuse létale
		Q81.2	Epidermolyse bulleuse dystrophique
		Q81.8	Autres épidermolyses bulleuses
		Q81.9	Epidermolyse bulleuse, sans précision

**ADRG 901, 902****Procédure OR sans rapport**

Procédure OR sans rapport

**DRGs 901A, 901B, 901C, 901D, 902Z**

## MDC 10

Maladies endocriniennes, nutritionnelles et métaboliques



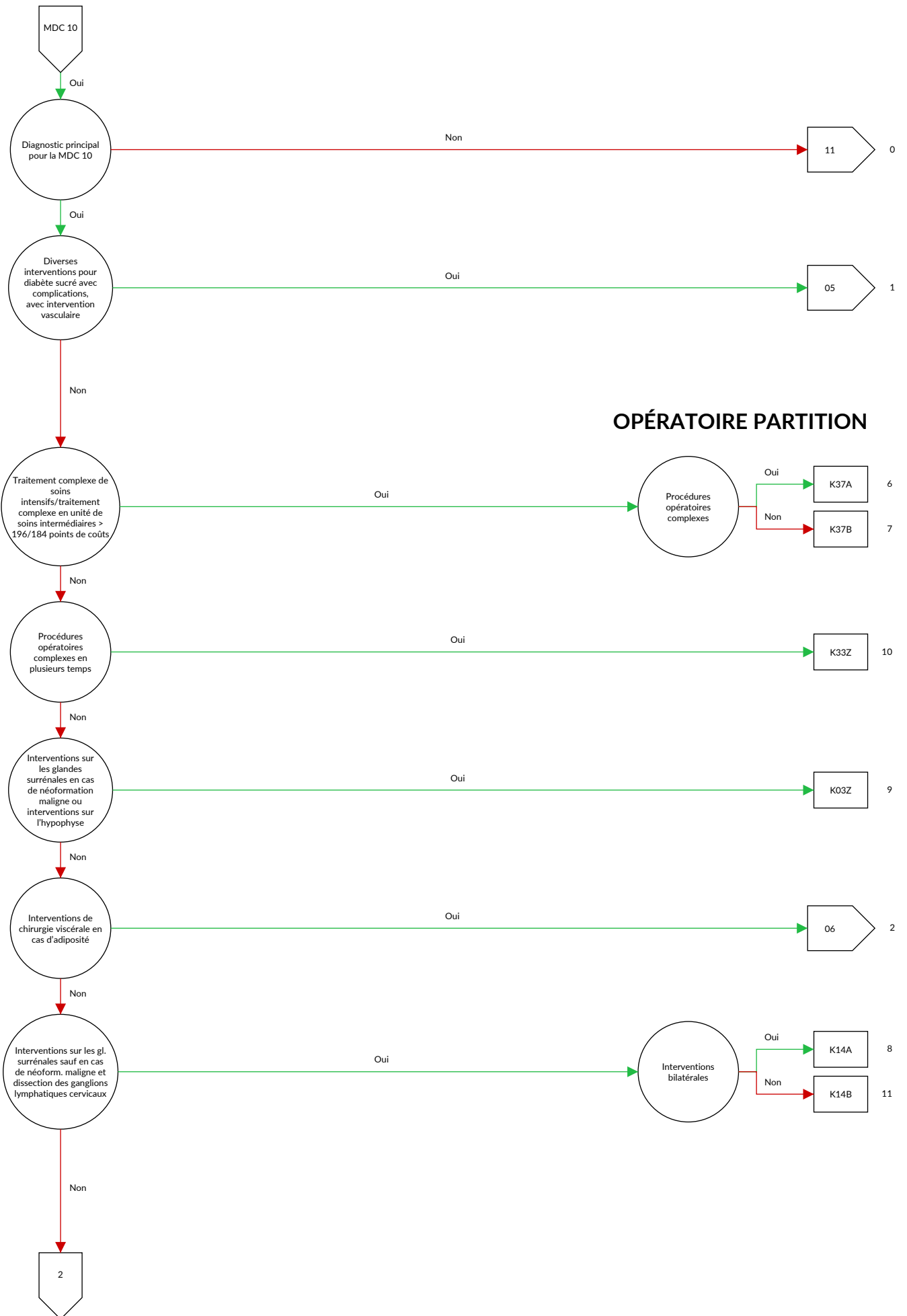

**OPÉRATOIRE PARTITION**

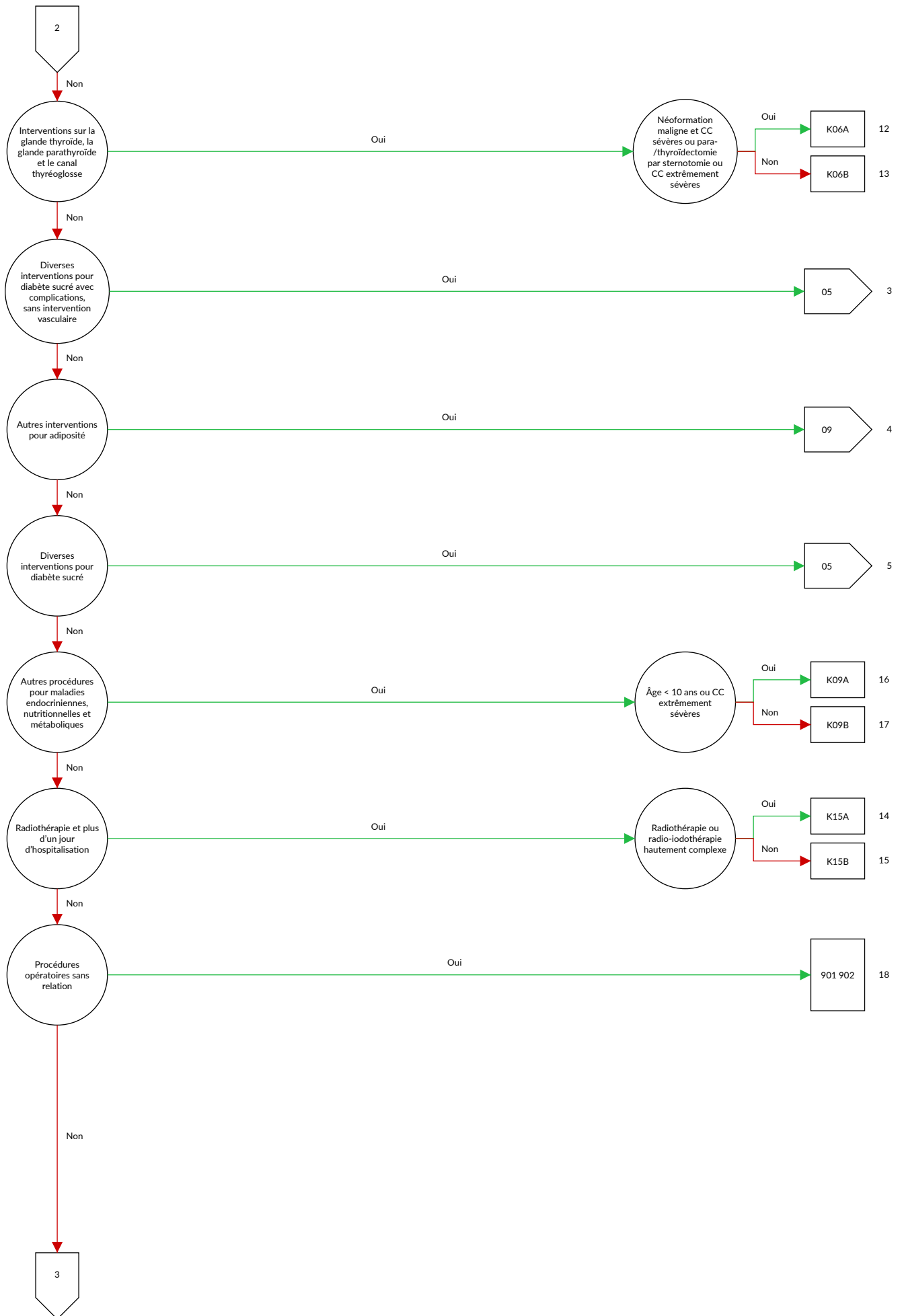

MÉDICALE PARTITION

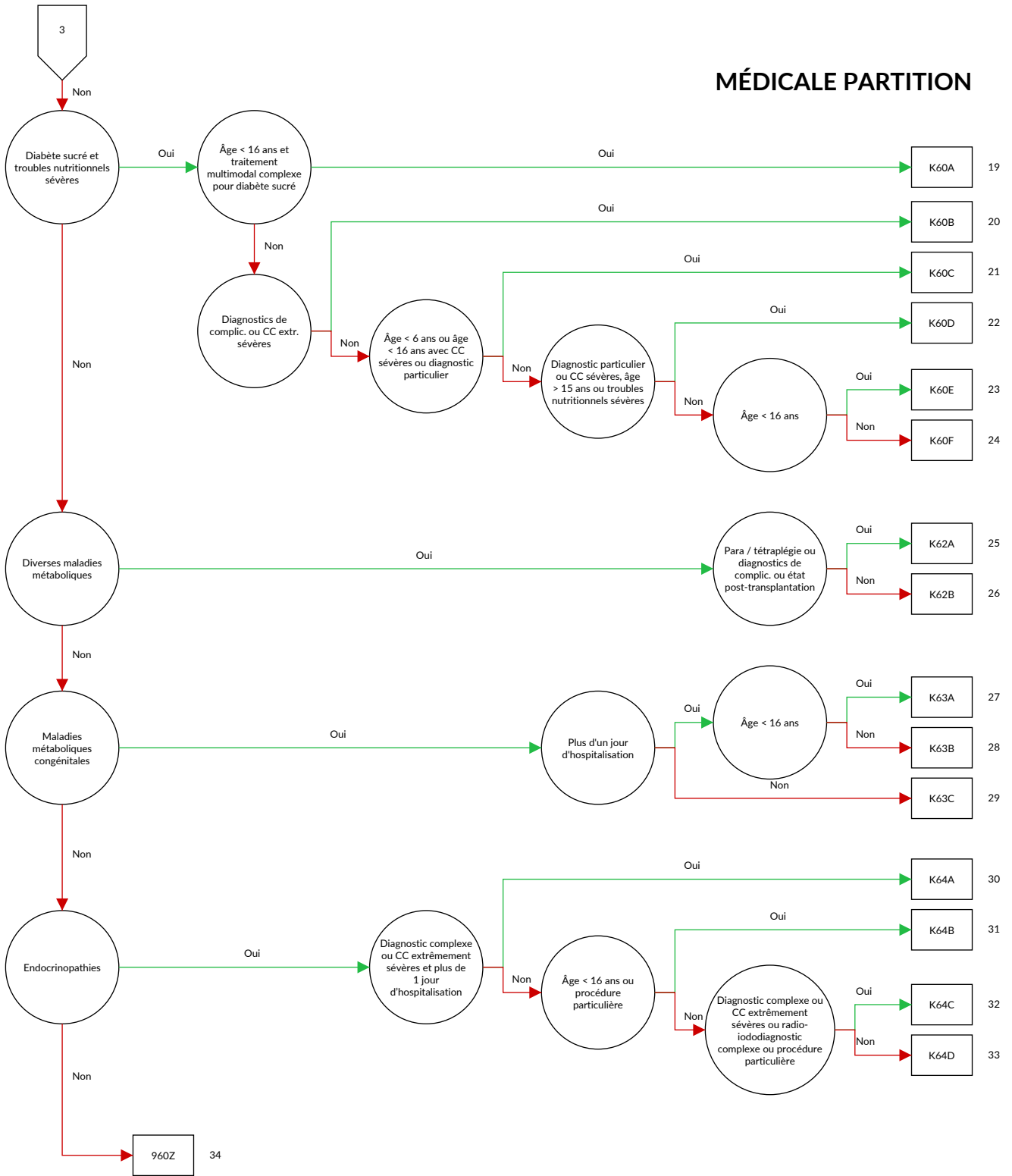





## Logique décisionnelle MDC 10 Maladies endocriniennes, nutritionnelles et métaboliques

Diagnostic principal dans le tableau MDC10-0

### Diagnostic principal MDC10-0

A18.7	Tuberculose des surrénales {E35.1}	E05.2	Thyréotoxycose avec goitre multinodulaire toxique
C73	Tumeur maligne de la thyroïde	E05.3	Thyréotoxycose due à des nodules thyroïdiens ectopiques
C74.0	Tumeur maligne: Cortex de la surrénale	E05.4	Thyréotoxycose factice
C74.1	Tumeur maligne: Médullosurrénale	E05.5	Crise thyrotoxicque aiguë
C74.9	Tumeur maligne: Surrénale, sans précision	E05.8	Autres thyrotoxicoses
C75.0	Tumeur maligne: Parathyroïde	E05.9	Thyréotoxycose, sans précision
C75.8	Tumeur maligne: Atteinte pluriglandulaire, sans précision	E06.0	Thyroïdite aiguë
C75.9	Tumeur maligne: Glande endocrine, sans précision	E06.1	Thyroïdite subaiguë
C79.7	Tumeur maligne secondaire de la glande surrénale	E06.2	Thyroïdite chronique avec thyrotoxicose transitoire
C96.5	Histiocytose à cellules de Langerhans multifocale et unisystémique	E06.3	Thyroïdite auto-immune
C96.6	Histiocytose unifocale à cellules de Langerhans	E06.4	Thyroïdite médicamenteuse
D13.7	Tumeur bénigne: Pancréas endocrine	E06.5	Autres thyroïdites chroniques
D34	Tumeur bénigne de la thyroïde	E06.9	Thyroïdite, sans précision
D35.0	Tumeur bénigne: Surrénale	E07.0	Hypersécrétion de calcitonine
D35.1	Tumeur bénigne: Parathyroïde	E07.1	Goitre dû à un trouble de l'hormonosynthèse
D35.7	Tumeur bénigne: Autres glandes endocrines précisées	E07.8	Autres affections précisées de la thyroïde
D35.8	Tumeur bénigne: Atteinte pluriglandulaire	E07.9	Affection de la thyroïde, sans précision
D35.9	Tumeur bénigne: Glande endocrine, sans précision	E10.01	Diabète sucré, type 1: Avec coma: Désigné comme décompensé
D44.0	Tumeurs à évolution imprévisible ou inconnue: Thyroïde	E10.11	Diabète sucré, type 1: Avec acidocétose: Désigné comme décompensé
D44.1	Tumeurs à évolution imprévisible ou inconnue: Surrénale	E10.60	Diabète sucré, type 1: Avec autres complications précisées: Non désigné comme décompensé
D44.2	Tumeurs à évolution imprévisible ou inconnue: Parathyroïde	E10.61	Diabète sucré, type 1: Avec autres complications précisées: Désigné comme décompensé
D44.8	Tumeurs à évolution imprévisible ou inconnue: Atteinte pluriglandulaire	E10.72	Diabète sucré, type 1: Avec complications multiples: Avec autres complications multiples, non désigné comme décompensé
D44.9	Tumeurs à évolution imprévisible ou inconnue: Glande endocrine, sans précision	E10.73	Diabète sucré, type 1: Avec complications multiples: Avec autres complications multiples, désigné comme décompensé
D76.3	Autres syndromes histiocytaires	E10.74	Diabète sucré, type 1: Avec complications multiples: Avec syndrome du pied diabétique, non désigné comme décompensé
D81.3	Déficit en adénosine désaminase [ADA]	E10.75	Diabète sucré, type 1: Avec complications multiples: Avec syndrome du pied diabétique, désigné comme décompensé
D81.5	Déficit en purine nucléoside phosphorylase [PNP]	E10.80	Diabète sucré, type 1: Avec complications non précisées: Non désigné comme décompensé
E00.0	Syndrome d'insuffisance thyroïdienne congénitale de type neurologique	E10.81	Diabète sucré, type 1: Avec complications non précisées: Désigné comme décompensé
E00.1	Syndrome d'insuffisance thyroïdienne congénitale de type myxoédémateux	E10.90	Diabète sucré, type 1: Sans complication: Non désigné comme décompensé
E00.2	Syndrome d'insuffisance thyroïdienne congénitale de type mixte	E10.91	Diabète sucré, type 1: Sans complication: Désigné comme décompensé
E00.9	Syndrome d'insuffisance thyroïdienne congénitale, sans précision	E11.01	Diabète sucré, type 2: Avec coma: Désigné comme décompensé
E01.0	Goitre diffus (endémique) lié à une carence en iode	E11.11	Diabète sucré, type 2: Avec acidocétose: Désigné comme décompensé
E01.1	Goitre multinodulaire (endémique) lié à une carence en iode	E11.60	Diabète sucré, type 2: Avec autres complications précisées: Non désigné comme décompensé
E01.2	Goitre (endémique) lié à une carence en iode, sans précision	E11.61	Diabète sucré, type 2: Avec autres complications précisées: Désigné comme décompensé
E01.8	Autres affections thyroïdiennes et apparentées liées à une carence en iode	E11.72	Diabète sucré, type 2: Avec complications multiples: Avec autres complications multiples, non désigné comme décompensé
E02	Hypothyroïdie par carence inapparente en iode	E11.73	Diabète sucré, type 2: Avec complications multiples: Avec autres complications multiples, désigné comme décompensé
E03.0	Hypothyroïdie congénitale, avec goitre diffus	E11.74	Diabète sucré, type 2: Avec complications multiples: Avec syndrome du pied diabétique, non désigné comme décompensé
E03.1	Hypothyroïdie congénitale, sans goitre		
E03.2	Hypothyroïdie due à des médicaments et à d'autres produits exogènes		
E03.3	Hypothyroïdie post-infectieuse		
E03.4	Atrophie de la thyroïde (acquise)		
E03.8	Autres hypothyroïdies précisées		
E03.9	Hypothyroïdie, sans précision		
E04.0	Goitre diffus non toxique		
E04.1	Nodule thyroïdien simple non toxique		
E04.2	Goitre multinodulaire non toxique		
E04.8	Autres goitres non toxiques précisés		
E04.9	Goitre non toxique, sans précision		
E05.0	Thyréotoxycose avec goitre diffus		
E05.1	Thyréotoxycose avec nodule thyroïdien simple		

E11.75	Diabète sucré, type 2: Avec complications multiples: Avec syndrome du pied diabétique, désigné comme décompensé	E14.01	Diabète sucré, sans précision: Avec coma: Désigné comme décompensé
E11.80	Diabète sucré, type 2: Avec complications non précisées: Non désigné comme décompensé	E14.11	Diabète sucré, sans précision: Avec acidocétose: Désigné comme décompensé
E11.81	Diabète sucré, type 2: Avec complications non précisées: Désigné comme décompensé	E14.60	Diabète sucré, sans précision: Avec autres complications précisées: Non désigné comme décompensé
E11.90	Diabète sucré, type 2: Sans complication: Non désigné comme décompensé	E14.61	Diabète sucré, sans précision: Avec autres complications précisées: Désigné comme décompensé
E11.91	Diabète sucré, type 2: Sans complication: Désigné comme décompensé	E14.72	Diabète sucré, sans précision: Avec complications multiples: Avec autres complications multiples, non désigné comme décompensé
E12.01	Diabète sucré de malnutrition: Avec coma: Désigné comme décompensé	E14.73	Diabète sucré, sans précision: Avec complications multiples: Avec autres complications multiples, désigné comme décompensé
E12.11	Diabète sucré de malnutrition: Avec acidocétose: Désigné comme décompensé	E14.74	Diabète sucré, sans précision: Avec complications multiples: Avec syndrome du pied diabétique, non désigné comme décompensé
E12.60	Diabète sucré de malnutrition: Avec autres complications précisées: Non désigné comme décompensé	E14.75	Diabète sucré, sans précision: Avec complications multiples: Avec syndrome du pied diabétique, désigné comme décompensé
E12.61	Diabète sucré de malnutrition: Avec autres complications précisées: Désigné comme décompensé	E14.80	Diabète sucré, sans précision: Avec complications non précisées: Non désigné comme décompensé
E12.72	Diabète sucré de malnutrition: Avec complications multiples: Avec autres complications multiples, non désigné comme décompensé	E14.81	Diabète sucré, sans précision: Avec complications non précisées: Désigné comme décompensé
E12.73	Diabète sucré de malnutrition: Avec complications multiples: Avec autres complications multiples, désigné comme décompensé	E14.90	Diabète sucré, sans précision: Sans complication: Non désigné comme décompensé
E12.74	Diabète sucré de malnutrition: Avec complications multiples: Avec syndrome du pied diabétique, non désigné comme décompensé	E14.91	Diabète sucré, sans précision: Sans complication: Désigné comme décompensé
E12.75	Diabète sucré de malnutrition: Avec complications multiples: Avec syndrome du pied diabétique, désigné comme décompensé	E15	Coma hypoglycémique non diabétique
E12.80	Diabète sucré de malnutrition: Avec complications non précisées: Non désigné comme décompensé	E16.0	Hypoglycémie médicamenteuse, sans coma
E12.81	Diabète sucré de malnutrition: Avec complications non précisées: Désigné comme décompensé	E16.1	Autres hypoglycémies
E12.90	Diabète sucré de malnutrition: Sans complication: Non désigné comme décompensé	E16.2	Hypoglycémie, sans précision
E12.91	Diabète sucré de malnutrition: Sans complication: Désigné comme décompensé	E16.3	Hypersécrétion de glucagon
E13.01	Autres diabètes sucrés précisés: Avec coma: Désigné comme décompensé	E16.8	Autres anomalies précisées de la sécrétion pancréatique interne
E13.11	Autres diabètes sucrés précisés: Avec acidocétose: Désigné comme décompensé	E16.9	Anomalie de la régulation de la sécrétion pancréatique interne, sans précision
E13.60	Autres diabètes sucrés précisés: Avec autres complications précisées: Non désigné comme décompensé	E20.0	Hypoparathyroïdie idiopathique
E13.61	Autres diabètes sucrés précisés: Avec autres complications précisées: Désigné comme décompensé	E20.1	Pseudohypoparathyroïdie
E13.72	Autres diabètes sucrés précisés: Avec complications multiples: Avec autres complications multiples, non désigné comme décompensé	E20.8	Autres hypoparathyroïdies
E13.73	Autres diabètes sucrés précisés: Avec complications multiples: Avec autres complications multiples, désigné comme décompensé	E20.9	Hypoparathyroïdie, sans précision
E13.74	Autres diabètes sucrés précisés: Avec complications multiples: Avec syndrome du pied diabétique, non désigné comme décompensé	E21.0	Hyperparathyroïdie primaire
E13.75	Autres diabètes sucrés précisés: Avec complications multiples: Avec syndrome du pied diabétique, désigné comme décompensé	E21.1	Hyperparathyroïdie secondaire, non classée ailleurs
E13.80	Autres diabètes sucrés précisés: Avec complications non précisées: Non désigné comme décompensé	E21.2	Autres hyperparathyroïdies
E13.81	Autres diabètes sucrés précisés: Avec complications non précisées: Désigné comme décompensé	E21.3	Hyperparathyroïdie, sans précision
E13.90	Autres diabètes sucrés précisés: Sans complication: Non désigné comme décompensé	E21.4	Autres maladies précisées de la glande parathyroïde
E13.91	Autres diabètes sucrés précisés: Sans complication: Désigné comme décompensé	E21.5	Maladie de la glande parathyroïde, sans précision
		E22.0	Acromégalie et gigantisme
		E22.1	Hyperprolactinémie
		E22.2	Syndrome de sécrétion anormale de l'hormone antidiurétique
		E22.8	Autres hypersécrétions de l'hypophyse
		E22.9	Hypersécrétion de l'hypophyse, sans précision
		E23.0	Hypopituitarisme
		E23.1	Hypopituitarisme médicamenteux
		E23.2	Diabète insipide
		E23.3	Anomalie hypothalamique, non classée ailleurs
		E23.6	Autres anomalies de l'hypophyse
		E23.7	Anomalie de l'hypophyse, sans précision
		E24.0	Maladie de Cushing hypophyso-dépendante
		E24.1	Syndrome de Nelson
		E24.2	Syndrome de Cushing médicamenteux
		E24.3	Syndrome de sécrétion ectopique d'ACTH
		E24.4	Pseudosyndrome de Cushing dû à l'alcool
		E24.8	Autres syndromes de Cushing
		E24.9	Syndrome de Cushing, sans précision
		E25.00	Déficit en 21-hydroxylase [SAG de type 3], forme classique

E25.01	Déficit en 21-hydroxylase [SAG de type 3], forme tardive	E55.9	Carence en vitamine D, sans précision
E25.08	Autres anomalies adrénogénitales congénitales liées à un déficit enzymatique	E56.0	Carence en vitamine E
E25.09	Anomalie adrénogénitale congénitale liée à un déficit enzymatique, sans précision	E56.1	Carence en vitamine K
E25.8	Autres anomalies génito-surréaliennes	E56.8	Carence en autres vitamines
E25.9	Anomalie génito-surrénalienne, sans précision	E56.9	Avitaminose, sans précision
E26.0	Hyperaldostéronisme primaire	E58	Carence alimentaire en calcium
E26.1	Hyperaldostéronisme secondaire	E59	Carence alimentaire en sélénium
E26.8	Autres hyperaldostéronismes	E60	Carence alimentaire en zinc
E26.9	Hyperaldostéronisme, sans précision	E61.0	Carence en cuivre
E27.0	Autres hyperfonctionnements corticosurrénaux	E61.1	Carence en fer
E27.1	Insuffisance corticosurrénale primaire	E61.2	Carence en magnésium
E27.2	Crise addisonienne	E61.3	Carence en manganèse
E27.3	Insuffisance corticosurrénale médicamenteuse	E61.4	Carence en chrome
E27.4	Insuffisances corticosurrénales, autres et sans précision	E61.5	Carence en molybdène
E27.5	Hyperfonctionnement de la médullosurrénale	E61.6	Carence en vanadium
E27.8	Autres maladies précisées de la glande surrénale	E61.7	Carence en plusieurs éléments nutritionnels
E27.9	Maladie de la glande surrénale, sans précision	E61.8	Carence en autres éléments nutritionnels précisés
E29.0	Hyperfonction testiculaire	E61.9	Carence en élément nutritionnel, sans précision
E29.1	Hypofonction testiculaire	E63.0	Carence en acides gras essentiels
E29.8	Autres dysfonctions testiculaires	E63.1	Déséquilibre alimentaire
E29.9	Dysfonction testiculaire, sans précision	E63.8	Autres carences nutritionnelles précisées
E30.0	Puberté retardée	E63.9	Carence nutritionnelle, sans précision
E30.1	Puberté précoce	E64.0	Séquelles de malnutrition protéino-énergétique
E30.8	Autres anomalies de la puberté	E64.1	Séquelles d'avitaminose A
E30.9	Anomalie de la puberté, sans précision	E64.2	Séquelles d'avitaminose C
E31.0	Insuffisance pluriglandulaire auto-immune	E64.8	Séquelles d'autres carences nutritionnelles
E31.1	Hyperfonctionnement pluriglandulaire	E64.9	Séquelles d'une carence nutritionnelle non précisée
E31.8	Autres dysfonctionnements pluriglandulaires	E65	Adiposité localisée
E31.9	Dysfonctionnement pluriglandulaire, sans précision	E66.00	Obésité due à un excès calorique: Obésité grade I (OMS) chez les patients de 18 ans et plus
E34.0	Syndrome carcinoïde	E66.01	Obésité due à un excès calorique: Obésité grade II (OMS) chez les patients de 18 ans et plus
E34.1	Autres hypersécrétions d'hormones intestinales	E66.02	Obésité due à un excès calorique: Obésité grade III (OMS) chez les patients de 18 ans et plus
E34.2	Sécrétion hormonale ectopique, non classée ailleurs	E66.04	Obésité due à un excès calorique: Obésité chez les enfants et les adolescents de 3 ans à moins de 18 ans
E34.3	Insuffisance staturale, non classée ailleurs	E66.05	Obésité due à un excès calorique: Obésité extrême chez les enfants et les adolescents de 3 ans à moins de 18 ans
E34.50	Syndrome de résistance partielle aux androgènes	E66.09	Obésité due à un excès calorique: Grade ou degré de l'obésité sans autre précision
E34.51	Syndrome de résistance totale aux androgènes	E66.10	Obésité médicamenteuse: Obésité grade I (OMS) chez les patients de 18 ans et plus
E34.59	Syndrome de résistance aux androgènes, sans précision	E66.11	Obésité médicamenteuse: Obésité grade II (OMS) chez les patients de 18 ans et plus
E34.8	Autres troubles endocriniens précisés	E66.12	Obésité médicamenteuse: Obésité grade III (OMS) chez les patients de 18 ans et plus
E34.9	Anomalie endocrinienne, sans précision	E66.14	Obésité médicamenteuse: Obésité chez les enfants et les adolescents de 3 ans à moins de 18 ans
E35.0	Anomalies de la glande thyroïde au cours de maladies classées ailleurs	E66.15	Obésité médicamenteuse: Obésité extrême chez les enfants et les adolescents de 3 ans à moins de 18 ans
E35.1	Anomalies de la glande surrénale au cours de maladies classées ailleurs	E66.19	Obésité médicamenteuse: Grade ou degré de l'obésité sans autre précision
E35.8	Anomalies d'autres glandes endocrines au cours de maladies classées ailleurs	E66.80	Autres obésités: Obésité grade I (OMS) chez les patients de 18 ans et plus
E40	Kwashiorkor	E66.81	Autres obésités: Obésité grade II (OMS) chez les patients de 18 ans et plus
E41	Marasme nutritionnel	E66.82	Autres obésités: Obésité grade III (OMS) chez les patients de 18 ans et plus
E42	Kwashiorkor avec marasme	E66.84	Autres obésités: Obésité chez les enfants et les adolescents de 3 ans à moins de 18 ans
E43	Malnutrition protéino-énergétique grave, sans précision	E66.85	Autres obésités: Obésité extrême chez les enfants et les adolescents de 3 ans à moins de 18 ans
E44.0	Malnutrition protéino-énergétique modérée	E66.89	Autres obésités: Grade ou degré de l'obésité sans autre précision
E44.1	Malnutrition protéino-énergétique légère	E66.90	Obésité, sans précision: Obésité grade I (OMS) chez les patients de 18 ans et plus
E45	Retard de développement après malnutrition protéino-énergétique	E66.91	Obésité, sans précision: Obésité grade II (OMS) chez les patients de 18 ans et plus
E46	Malnutrition protéino-énergétique, sans précision		
E50.8	Autres manifestations de l'avitaminose A		
E50.9	Avitaminose A, sans précision		
E51.1	Béribéri		
E51.2	Encéphalopathie de Wernicke		
E51.8	Autres manifestations de la carence en thiamine		
E51.9	Carence en thiamine, sans précision		
E52	Carence en acide nicotinique [pellagre]		
E53.0	Carence en riboflavine		
E53.1	Carence en pyridoxine		
E53.8	Autres avitaminoses précisées du groupe B		
E53.9	Avitaminose du groupe B, sans précision		
E54	Carence en acide ascorbique		

E66.92	Obésité, sans précision: Obésité grade III (OMS) chez les patients de 18 ans et plus	E78.4	Autres hyperlipidémies
E66.94	Obésité, sans précision: Obésité chez les enfants et les adolescents de 3 ans à moins de 18 ans	E78.5	Hyperlipidémie, sans précision
E66.95	Obésité, sans précision: Obésité extrême chez les enfants et les adolescents de 3 ans à moins de 18 ans	E78.6	Déficit en lipoprotéines
E66.99	Obésité, sans précision: Grade ou degré de l'obésité sans autre précision	E78.8	Autres anomalies du métabolisme des lipoprotéines
E67.0	Hypervitaminose A	E78.9	Anomalie du métabolisme des lipoprotéines, sans précision
E67.1	Hypercaroténémie	E79.0	Hyperuricémie sans signes d'arthrite inflammatoire et de maladie tophacée
E67.2	Syndrome d'hypervitaminose B6	E79.1	Syndrome de Lesch-Nyhan
E67.3	Hypervitaminose D	E79.8	Autres anomalies du métabolisme de la purine et de la pyrimidine
E67.8	Autres excès précisés d'apport	E79.9	Anomalie du métabolisme de la purine et de la pyrimidine, sans précision
E68	Séquelles d'excès d'apport	E80.0	Porphyrie érythropoïétique héréditaire
E70.0	Phénylcétonurie classique	E80.1	Porphyrie cutanée tardive
E70.1	Autres hyperphénylalaninémies	E80.2	Autres porphyries
E70.2	Anomalies du métabolisme de la tyrosine	E80.3	Déficit en catalase et en peroxydase
E70.3	Albinisme	E83.0	Anomalies du métabolisme du cuivre
E70.8	Autres anomalies du métabolisme des acides aminés aromatiques	E83.2	Anomalies du métabolisme du zinc
E70.9	Anomalies du métabolisme des acides aminés aromatiques, sans précision	E83.30	Rachitisme hypophosphatémique familial
E71.0	Maladie des urines à odeur de sirop d'érable	E83.31	Rachitisme dépendant de la vitamine D
E71.1	Autres anomalies du métabolisme des acides aminés à chaîne ramifiée	E83.38	Autres anomalies du métabolisme du phosphore et de la phosphatase
E71.2	Anomalie du métabolisme des acides aminés à chaîne ramifiée, sans précision	E83.39	Anomalies du métabolisme du phosphore et de la phosphatase, sans précision
E71.3	Anomalie du métabolisme des acides gras	E83.4	Anomalies du métabolisme du magnésium
E72.0	Anomalies du transport des acides aminés	E83.50	Calciphylaxie
E72.1	Anomalies du métabolisme des acides aminés soufrés	E83.58	Anomalies du métabolisme du calcium
E72.2	Anomalies du cycle de l'uréogénèse	E83.59	Anomalies du métabolisme du calcium, sans précision
E72.3	Anomalies du métabolisme de la lysine et de l'hydroxylysine	E83.8	Autres anomalies du métabolisme des minéraux
E72.4	Anomalies du métabolisme de l'ornithine	E83.9	Anomalie du métabolisme des minéraux, sans précision
E72.5	Anomalies du métabolisme de la glycine	E86	Hypovolémie
E72.8	Autres anomalies précisées du métabolisme des acides aminés	E87.0	Hyperosmolarité et hypernatrémie
E72.9	Anomalie du métabolisme des acides aminés, sans précision	E87.1	Hypo-osmolarité et hyponatrémie
E74.0	Thésaurisose glyco-génique	E87.2	Acidose
E74.2	Anomalies du métabolisme du galactose	E87.3	Alcalose
E74.4	Anomalies du métabolisme du pyruvate et de la gluconéogénèse	E87.4	Anomalie mixte de l'équilibre acido-basique
E74.8	Autres anomalies précisées du métabolisme des hydrates de carbone	E87.5	Hyperkaliémie
E74.9	Anomalie du métabolisme des hydrates de carbone, sans précision	E87.6	Hypokaliémie
E75.3	Sphingolipidose, sans précision	E87.8	Autres déséquilibres hydro-électrolytiques, non classés ailleurs
E75.5	Autres anomalies du stockage des lipides	E88.0	Anomalies du métabolisme des protéines plasmatiques, non classés ailleurs
E75.6	Anomalie du stockage des lipides, sans précision	E88.1	Lipodystrophie, non classée ailleurs
E76.0	Mucopolysaccharidose, type I	E88.29	Autre lipomatose, non classée ailleurs
E76.1	Mucopolysaccharidose, type II	E88.3	Syndrome de lyse tumorale
E76.2	Autres mucopolysaccharidoses	E88.8	Autres anomalies métaboliques précisées
E76.3	Mucopolysaccharidose, sans précision	E88.9	Anomalie métabolique, sans précision
E76.8	Autres anomalies du métabolisme des glucosaminoglycanes	E89.0	Hypothyroïdie après des actes médicaux
E76.9	Anomalie du métabolisme des glucosaminoglycanes, sans précision	E89.1	Hypoinsulinémie après des actes médicaux
E77.0	Défauts de la transformation post-traductionnelle des enzymes lysosomiaux	E89.2	Hypoparathyroïdie après des actes médicaux
E77.1	Défauts de la dégradation des glycoprotéines	E89.3	Hypopituitarisme après des actes médicaux
E77.8	Autres anomalies du métabolisme des glycoprotéines	E89.5	Hypofonctionnement testiculaire après des actes médicaux
E77.9	Anomalie du métabolisme des glycoprotéines, sans précision	E89.6	Hypofonctionnement corticosurrénal (de la médullaire) après des actes médicaux
E78.0	Hypercholestérolémie essentielle	E89.8	Autres anomalies endocriniennes et métaboliques après des actes médicaux
E78.1	Hyperglycémie essentielle	E89.9	Anomalie endocrinienne et métabolique après des actes médicaux, sans précision
E78.2	Hyperlipidémie mixte	E90	Anomalies nutritionnelles et métaboliques au cours de maladies classées ailleurs
E78.3	Hyperchylomicronémie	P70.2	Diabète sucré néonatal
		P70.3	Hypoglycémie néonatale iatrogène
		P70.4	Autres hypoglycémies néonatales
		P70.8	Autres anomalies transitoires du métabolisme des glucides chez le fœtus et le nouveau-né
		P70.9	Anomalie transitoire du métabolisme des glucides chez le fœtus et le nouveau-né, sans précision

P71.0	Hypocalcémie du nouveau-né, due au lait de vache	P92.9	Problème alimentaire du nouveau-né, sans précision
P71.1	Autres hypocalcémies du nouveau-né	Q56.0	Hermaphrodisme, non classé ailleurs
P71.2	Hypomagnésémie néonatale	Q56.1	Pseudo-hermaphrodisme masculin, non classé ailleurs
P71.3	Tétanie néonatale sans carence en calcium ou magnésium	Q56.2	Pseudo-hermaphrodisme féminin, non classé ailleurs
P71.4	Hypoparathyroïdie néonatale transitoire	Q56.3	Pseudo-hermaphrodisme, sans précision
P71.8	Autres anomalies transitoires du métabolisme du calcium et du magnésium du nouveau-né	Q56.4	Sexe indéterminé, sans précision
P71.9	Anomalie transitoire du métabolisme du calcium et du magnésium du nouveau-né, sans précision	Q89.1	Malformations congénitales des surrénales
P72.0	Goitre néonatal, non classé ailleurs	Q89.2	Malformations congénitales des autres glandes endocrines
P72.1	Hyperthyroïdie transitoire néonatale	Q99.0	Chimère 46,XX/46,XY
P72.2	Autres anomalies néonatales de la fonction thyroïdienne, non classées ailleurs	Q99.1	Hermaphrodite vrai 46,XX
P72.8	Autres anomalies endocriniennes transitoires précisées du nouveau-né	R29.0	Tétanie
P72.9	Anomalie endocrinienne transitoire du nouveau-né, sans précision	R62.0	Maturation retardée
P74.0	Acidose métabolique tardive du nouveau-né	R62.8	Autres retards du développement physiologique
P74.1	Déshydratation du nouveau-né	R62.9	Retard du développement physiologique, sans précision
P74.2	Anomalies de l'équilibre sodique du nouveau-né	R63.0	Anorexie
P74.3	Anomalies de l'équilibre potassique du nouveau-né	R63.1	Polydipsie
P74.4	Autres anomalies électrolytiques transitoires du nouveau-né	R63.2	Polyphagie
P74.5	Tyrosinémie transitoire du nouveau-né	R63.3	Difficultés nutritionnelles et nutrition inadaptée
P74.8	Autres anomalies métaboliques transitoires du nouveau-né	R63.4	Perte de poids anormale
P74.9	Anomalie métabolique transitoire du nouveau-né, sans précision	R63.5	Prise de poids anormale
P92.0	Vomissements du nouveau-né	R63.6	Prise insuffisante de nourriture et de boisson
P92.1	Régurgitation et mérycisme du nouveau-né	R63.8	Autres symptômes et signes relatifs à l'absorption d'aliments et de liquides
P92.2	Alimentation lente du nouveau-né	R73.0	Anomalie de l'épreuve de tolérance au glucose
P92.3	Sous-alimentation du nouveau-né	R73.9	Hyperglycémie, sans précision
P92.4	Suralimentation du nouveau-né	R81	Glycosurie
P92.5	Alimentation au sein difficile chez le nouveau-né	R82.4	Acétonurie
P92.8	Autres problèmes alimentaires du nouveau-né	R94.6	Résultats anormaux d'explorations fonctionnelles thyroïdiennes
		R94.7	Résultats anormaux d'autres explorations fonctionnelles endocriniennes
		S11.1	Plaie ouverte avec atteinte de la thyroïde
		S37.81	Lésion traumatique: surrénale

**ADRG K03****Interventions sur les glandes surrénales en cas de néoformation maligne ou interventions sur l'hypophyse**

Procédure dans le tableau K03-2 ou (Diagnostic principal dans le tableau K03-1 et Procédure dans le tableau K03-3)

**DRG K03Z****Interventions sur les glandes surrénales en cas de néoformation maligne ou interventions sur l'hypophyse****Diagnostic principal K03-1**

C74.0	Tumeur maligne: Cortex de la surrénale	C79.7	Tumeur maligne secondaire de la glande surrénale
C74.1	Tumeur maligne: Médullosurrénale	D44.1	Tumeurs à évolution imprévisible ou inconnue: Surrénale
C74.9	Tumeur maligne: Surrénale, sans précision		

**Procédure K03-2**

07.13.00 ↔	Biopsie de la glande hypophyse, par voie transfrontale, SAP	07.17.11 ↔	Biopsie ouverte de la glande pinéale
07.13.10 ↔	Biopsie fermée [percutanée] [à l'aiguille] de la glande hypophyse, par voie transfrontale	07.17.12 ↔	Biopsie stéréotaxique de la glande pinéale
07.13.11 ↔	Biopsie ouverte de la glande hypophyse, par voie transfrontale	07.17.99 ↔	Biopsie de la glande pinéale, autre
07.13.12 ↔	Biopsie stéréotaxique de la glande hypophyse, par voie transfrontale	07.51 ↔	Exploration du champ épiphysaire
07.13.99 ↔	Biopsie de la glande hypophyse par voie transfrontale, autre	07.52 ↔	Incision de l'épiphyse
07.14.00 ↔	Biopsie de la glande hypophyse par voie transsphénoïdale, SAP	07.53 ↔	Excision partielle de l'épiphyse
07.14.10 ↔	Biopsie fermée [percutanée] [à l'aiguille] de la glande hypophyse par voie transsphénoïdale	07.54 ↔	Excision totale de l'épiphyse
07.14.11 ↔	Biopsie ouverte de la glande hypophyse, par voie transsphénoïdale	07.59 ↔	Opérations de l'épiphyse, autre
07.14.12 ↔	Biopsie stéréotaxique de la glande hypophyse, par voie transsphénoïdale	07.61 ↔	Excision partielle de l'hypophyse par voie sous-frontale
07.14.99 ↔	Biopsie de la glande hypophyse par voie transsphénoïdale, autre	07.62 ↔	Excision partielle de l'hypophyse, voie transsphénoïdale
07.15 ↔	Biopsie de glande hypophyse, par voie non précisée	07.63 ↔	Excision partielle de l'hypophyse, approche non précisée
07.17.00 ↔	Biopsie de la glande pinéale, SAP	07.64 ↔	Excision totale de l'hypophyse, voie sous-frontale
07.17.10 ↔	Biopsie fermée [percutanée] [à l'aiguille] de la glande pinéale	07.65 ↔	Excision totale de l'hypophyse, voie transsphénoïdale
		07.68 ↔	Excision totale de l'hypophyse, autre voie précisée
		07.69 ↔	Excision totale de l'hypophyse, approche non précisée
		07.71 ↔	Exploration de la fosse hypophysaire
		07.72 ↔	Incision de l'hypophyse
		07.79 ↔	Opération de l'hypophyse, autre

**Procédure K03-3**

07.12 ↔	Biopsie de glande surrénale, à ciel ouvert	07.29 ↔	Surrénalectomie partielle, autre
07.21 ↔	Excision de lésion de la glande surrénale	07.3 ↔	Surrénalectomie bilatérale
07.22.00 ↔	Surrénalectomie unilatérale, SAP	07.41 ↔	Incision de glande surrénale
07.22.10 ↔	Surrénalectomie unilatérale, sans ovariectomie	07.42 ↔	Section de nerf afférent à la glande surrénale
07.22.11 ↔	Surrénalectomie unilatérale, avec ovariectomie	07.43 ↔	Ligature de vaisseau surrénalien
07.22.12 ↔	Surrénalectomie unilatérale, ablation de tissu surrénalien résiduel	07.44 ↔	Réparation de glande surrénale
07.22.99 ↔	Surrénalectomie unilatérale, autre	07.45 ↔	Réimplantation de tissu surrénalien

**ADRG K06****Interventions sur la glande thyroïde, la glande parathyroïde et le canal thyroïdologique**

Au moins un(e) Procédure dans le tableau K06-2

**DRG K06A****Interventions sur la glande thyroïde, la glande parathyroïde et le canal thyroïdologique, avec (para)thyroïdectomie par sternotomie ou pour néoformation maligne avec CC sévères ou CC extrêmement sévères**

Diagnostic principal dans le tableau K06-1 et PCCL > 2 ou Procédure dans le tableau K06-3 ou PCCL > 3

**DRG K06B****Interventions sur la glande thyroïde, la glande parathyroïde et le canal thyroïdienne, avec parathyroïdectomie****Diagnostic principal K06-1**

C73 Tumeur maligne de la thyroïde C75.0 Tumeur maligne: Parathyroïde

**Procédure K06-2**

06.02 ↔ Réouverture du champ thyroïdien	06.7X.14 ↔ Intervention secondaire pour excision du canal thyroïdienne, avec résection du bord interne de l'os hyoïde
06.09.00 ↔ Autre incision du champ thyroïdien, SAP	06.7X.15 ↔ Intervention secondaire pour excision du canal thyroïdienne, sans résection du bord interne de l'os hyoïde
06.09.10 ↔ Autre incision du champ thyroïdien, sans autres mesures	06.7X.99 ↔ Excision du canal ou du tractus thyroïdienne, autre
06.09.11 ↔ Autre incision du champ thyroïdien, drainage	06.81.00 ↔ Parathyroïdectomie totale, SAP
06.09.99 ↔ Autre incision du champ thyroïdien, autre	06.81.10 ↔ Parathyroïdectomie totale, sans réimplantation
06.12 ↔ Biopsie de la glande thyroïde, ouverte	06.81.13 ↔ Parathyroïdectomie totale par sternotomie, sans réimplantation
06.13.00 ↔ Biopsie de la glande parathyroïde, SAP	06.81.99 ↔ Parathyroïdectomie totale, autre
06.13.12 ↔ Biopsie ouverte de la glande parathyroïde	06.89.00 ↔ Parathyroïdectomie partielle, SAP
06.13.99 ↔ Biopsie de la glande parathyroïde, autre	06.89.11 ↔ Réexploration avec parathyroïdectomie partielle
06.2X.00 ↔ Lobectomie thyroïdienne unilatérale, SAP	06.89.13 ↔ Autre opération de glande parathyroïde par sternotomie
06.2X.11 ↔ Lobectomie thyroïdienne unilatérale sans parathyroïdectomie	06.89.99 ↔ Parathyroïdectomie partielle, autre
06.2X.12 ↔ Lobectomie thyroïdienne unilatérale avec parathyroïdectomie	06.91 ↔ Section de l'isthme de la thyroïde
06.2X.99 ↔ Lobectomie thyroïdienne unilatérale, autre	06.92 ↔ Ligature de vaisseaux thyroïdiens
06.31 ↔ Excision de lésion de la thyroïde	06.93 ↔ Suture de glande thyroïde
06.39.00 ↔ Autre thyroïdectomie partielle, SAP	06.94 ↔ Réimplantation de tissu thyroïdien
06.39.10 ↔ Excision de nodule thyroïdien	06.95.00 ↔ Réimplantation de tissu parathyroïdien, SAP
06.39.11 ↔ Résection subtotale unilatérale de la thyroïde, avec excision d'un nodule au côté opposé	06.95.00 ↔ Réimplantation de tissu parathyroïdien, SAP
06.39.12 ↔ Résection subtotale unilatérale de la thyroïde, avec hémithyroïdectomie au côté opposé	06.95.10 ↔ Parathyroïdectomie totale, avec réimplantation, SAP
06.39.13 ↔ Réexploration de la thyroïde avec résection partielle	06.95.10 ↔ Parathyroïdectomie totale, avec réimplantation, SAP
06.39.14 ↔ Résection thyroïdienne partielle, résection de l'isthme	06.95.11 ↔ Parathyroïdectomie totale, avec réimplantation orthotopique
06.39.15 ↔ Résection subtotale de la glande thyroïde	06.95.11 ↔ Parathyroïdectomie totale, avec réimplantation orthotopique
06.39.99 ↔ Autre thyroïdectomie partielle, autre	06.95.12 ↔ Parathyroïdectomie totale, avec réimplantation hétérotopique
06.4X.00 ↔ Thyroïdectomie totale, SAP	06.95.12 ↔ Parathyroïdectomie totale, avec réimplantation hétérotopique
06.4X.10 ↔ Thyroïdectomie totale sans parathyroïdectomie	06.95.20 ↔ Parathyroïdectomie totale par sternotomie, avec réimplantation, SAP
06.4X.11 ↔ Thyroïdectomie totale avec parathyroïdectomie	06.95.20 ↔ Parathyroïdectomie totale par sternotomie, avec réimplantation, SAP
06.4X.99 ↔ Thyroïdectomie totale, autre	06.95.21 ↔ Parathyroïdectomie totale par sternotomie, avec réimplantation orthotopique
06.50.00 ↔ Thyroïdectomie substernale, SAP	06.95.21 ↔ Parathyroïdectomie totale par sternotomie, avec réimplantation orthotopique
06.50.10 ↔ Thyroïdectomie substernale par sternotomie	06.95.22 ↔ Parathyroïdectomie totale par sternotomie, avec réimplantation hétérotopique
06.50.99 ↔ Thyroïdectomie substernale, autre	06.95.22 ↔ Parathyroïdectomie totale par sternotomie, avec réimplantation hétérotopique
06.51.00 ↔ Thyroïdectomie substernale partielle, SAP	06.95.99 ↔ Réimplantation de tissu parathyroïdien, autre
06.51.10 ↔ Thyroïdectomie substernale partielle par sternotomie	06.95.99 ↔ Réimplantation de tissu parathyroïdien, autre
06.51.99 ↔ Thyroïdectomie substernale partielle, autre	06.98.00 ↔ Autres opérations de la glande thyroïde, SAP
06.52.00 ↔ Thyroïdectomie substernale totale, SAP	06.98.10 ↔ Réparation de la glande thyroïde
06.52.10 ↔ Thyroïdectomie substernale totale par sternotomie	06.98.99 ↔ Autres opérations de la glande thyroïde, autre
06.52.99 ↔ Thyroïdectomie substernale totale, autre	06.99.00 ↔ Autres opérations de la glande parathyroïde, SAP
06.6X.00 ↔ Excision de thyroïde linguale, SAP	06.99.10 ↔ Réparation de la glande parathyroïde
06.6X.10 ↔ Excision de thyroïde linguale, transorale	06.99.99 ↔ Autres opérations de la glande parathyroïde, autre
06.6X.11 ↔ Excision de thyroïde linguale, transcervicale, sans résection du bord interne de l'os hyoïde	07.94 ↔ Greffe de thymus
06.6X.12 ↔ Excision de thyroïde linguale, transcervicale, avec résection du bord interne de l'os hyoïde	30.4X.20 ↔ Laryngectomie radicale avec pharyngectomie et résection thyroïdienne, sans reconstruction
06.6X.99 ↔ Excision de thyroïde linguale, autre	30.4X.21 ↔ Laryngectomie radicale avec pharyngectomie et résection thyroïdienne, reconstruction avec lambeau muqueux local
06.7X.00 ↔ Excision du canal ou du tractus thyroïdienne, SAP	
06.7X.10 ↔ Excision d'un kyste médian du cou, sans résection du bord interne de l'os hyoïde	
06.7X.11 ↔ Excision d'un kyste médian du cou, avec résection du bord interne de l'os hyoïde	
06.7X.12 ↔ Excision d'une fistule médiane du cou, sans résection du bord interne de l'os hyoïde	
06.7X.13 ↔ Excision d'une fistule médiane du cou, avec résection du bord interne de l'os hyoïde	

30.4X.22 ↔	Laryngectomie radicale avec pharyngectomie et résection thyroïdienne, reconstruction avec greffon non vascularisé	30.4X.26 ↔	Laryngectomie radicale avec pharyngectomie et résection thyroïdienne, reconstruction avec greffon intestinal libre
30.4X.23 ↔	Laryngectomie radicale avec pharyngectomie et résection thyroïdienne, reconstruction avec lambeau pédiculé régional	30.4X.27 ↔	Laryngectomie radicale avec pharyngectomie et résection thyroïdienne, reconstruction par anastomose œso-gastrique
30.4X.24 ↔	Laryngectomie radicale avec pharyngectomie et résection thyroïdienne, reconstruction avec lambeau pédiculé	30.4X.29 ↔	Laryngectomie radicale avec pharyngectomie et résection thyroïdienne, autre reconstruction
30.4X.25 ↔	Laryngectomie radicale avec pharyngectomie et résection thyroïdienne, reconstruction avec greffon libre microvascularisé et anastomosé		

### Procédure K06-3

06.50.10 ↔	Thyroidectomie substernale par sternotomie	06.95.20 ↔	Parathyroidectomie totale par sternotomie, avec réimplantation, SAP
06.51.10 ↔	Thyroidectomie substernale partielle par sternotomie	06.95.21 ↔	Parathyroidectomie totale par sternotomie, avec réimplantation orthotopique
06.52.10 ↔	Thyroidectomie substernale totale par sternotomie	06.95.22 ↔	Parathyroidectomie totale par sternotomie, avec réimplantation hétérotopique
06.81.13 ↔	Parathyroidectomie totale par sternotomie, sans réimplantation		

### ADRG K09

#### Autres procédures pour maladies endocriniennes, nutritionnelles et métaboliques

Au moins un(e) Procédure dans le tableau K09-1 ou Procédure dans le tableau K09-2 et Procédure dans le tableau K09-3

### DRG K09A

#### Autres procédures pour maladies endocriniennes, nutritionnelles et métaboliques, âge < 10 ans ou CC extrêmement sévères

ÂGe < 10 années ou PCCL > 3

### DRG K09B

#### Autres procédures pour maladies endocriniennes, nutritionnelles et métaboliques, âge > 9 ans

### Procédure K09-1

00.55.00 ↔	Insertion de stent(s) dans vaisseau(x) périphérique(s) à libération de substance médicamenteuse, SAP	00.65.99 ↔	Insertion percutanée d'autre(s) stent(s) vasculaire(s) intracrânien(s), autre
00.55.00 ↔	Insertion de stent(s) dans vaisseau(x) périphérique(s) à libération de substance médicamenteuse, SAP	00.67.00 ↔	Insertion percutanée de stent(s) dans vaisseau(x) central(aux), SAP
00.55.11 ↔	Insertion de stent(s) dans vaisseau(x) périphérique(s) à libération de substance médicamenteuse, stent(s) à élution médicamenteuse extra-long(s) (>10 cm)	00.67.00 ↔	Insertion percutanée de stent(s) dans vaisseau(x) central(aux), SAP
00.55.11 ↔	Insertion de stent(s) dans vaisseau(x) périphérique(s) à libération de substance médicamenteuse, stent(s) à élution médicamenteuse extra-long(s) (>10 cm)	00.67.10 ↔	Insertion percutanée de stent(s) vasculaire(s) dans la veine cave
00.55.99 ↔	Insertion de stent(s) dans vaisseau(x) périphérique(s) à libération de substance médicamenteuse, autre	00.67.10 ↔	Insertion percutanée de stent(s) vasculaire(s) dans la veine cave
00.55.99 ↔	Insertion de stent(s) dans vaisseau(x) périphérique(s) à libération de substance médicamenteuse, autre	00.67.20 ↔	Insertion percutanée de stent(s) vasculaire(s) dans la veine porte
00.63 ↔	Insertion percutanée de stent(s) d'artère carotide	00.67.20 ↔	Insertion percutanée de stent(s) vasculaire(s) dans la veine porte
00.63 ↔	Insertion percutanée de stent(s) d'artère carotide	00.67.99 ↔	Insertion percutanée de stent(s) dans vaisseau(x) central(aux), autre
00.64 ↔	Insertion percutanée de stent(s) dans d'autres artères précérébrales (extracrâniennes)	00.67.99 ↔	Insertion percutanée de stent(s) dans vaisseau(x) central(aux), autre
00.64 ↔	Insertion percutanée de stent(s) dans d'autres artères précérébrales (extracrâniennes)	01.14.00 ↔	Biopsie du cerveau à ciel ouvert, SAP
00.65.00 ↔	Insertion percutanée d'autre(s) stent(s) vasculaire(s) intracrânien(s), SAP	01.14.10 ↔	Biopsie stéréotaxique du cerveau à ciel ouvert
00.65.00 ↔	Insertion percutanée d'autre(s) stent(s) vasculaire(s) intracrânien(s), SAP	01.14.99 ↔	Biopsie du cerveau à ciel ouvert, autre
00.65.11 ↔	Insertion transluminale percutanée de micro-stent(s) vasculaires intracrâniens	01.15 ↔	Biopsie du crâne
00.65.11 ↔	Insertion transluminale percutanée de micro-stent(s) vasculaires intracrâniens	01.21 ↔	Incision et drainage de sinus crânien
00.65.11 ↔	Insertion transluminale percutanée de micro-stent(s) vasculaires intracrâniens	04.43.00 ↔	Libération du canal carpien, SAP
00.65.99 ↔	Insertion percutanée d'autre(s) stent(s) vasculaire(s) intracrânien(s), autre	04.43.10 ↔	Libération du canal carpien par endoscopie
		04.43.99 ↔	Libération du canal carpien, autre
		04.49.00 ↔	Autre lyse d'adhérences ou décompression de nerf ou de ganglion périphérique, SAP
		04.49.10 ↔	Autre lyse d'adhérences ou décompression du plexus brachial



04.49.11 ↔	Autre lyse d'adhérences ou décompression de nerf de l'épaule	12.51 ↔	Gonioponction, sans goniotomie
04.49.12 ↔	Autre lyse d'adhérences ou décompression de nerf du bras	12.54 ↔	Trabéculotomie ab externo
04.49.13 ↔	Autre lyse d'adhérences ou décompression de nerf de la main	12.55 ↔	Cyclodialyse
04.49.14 ↔	Autre lyse d'adhérences ou décompression du plexus lombo-sacré, de l'aîne et du plancher pelvien	12.59.00 ↔	Autre aide à la circulation intraoculaire, SAP
04.49.15 ↔	Autre lyse d'adhérences ou décompression de nerf de la jambe	12.59.10 ↔	Aide de la circulation intraoculaire par trabéculoplastie ou goniotomie
04.49.16 ↔	Autre lyse d'adhérences ou décompression de nerf du pied	12.59.11 ↔	Aide de la circulation intraoculaire par aspiration et curetage du réseau trabéculaire
04.49.99 ↔	Autre lyse d'adhérences ou décompression d'autre nerf ou de ganglion périphérique, autre	12.59.99 ↔	Autre aide à la circulation intraoculaire, autre
07.16.00 ↔	Biopsie du thymus, SAP	12.61.00 ↔	Trépanation de sclérotique, avec iridectomie, SAP
07.16.11 ↔	Biopsie ouverte du thymus	12.61.10 ↔	Trépanation de sclérotique, couverte, avec iridectomie
07.16.99 ↔	Biopsie du thymus, autre	12.61.11 ↔	Trépanation de sclérotique, non couverte, avec iridectomie
07.80 ↔	Thymectomie, SAP	12.61.99 ↔	Trépanation de sclérotique, avec iridectomie, autre
07.81 ↔	Autre excision partielle du thymus	12.64.00 ↔	Trabéculectomie ab externo, SAP
07.82 ↔	Autre excision totale du thymus	12.64.10 ↔	Trabéculectomie ab externo, couverte
07.83 ↔	Excision partielle du thymus par voie thoroscopique	12.64.11 ↔	Trabéculectomie ab externo, non couverte
07.84 ↔	Excision totale du thymus par voie thoroscopique	12.64.99 ↔	Trabéculectomie ab externo, autre
07.91 ↔	Exploration de l'aire du thymus	12.71 ↔	Cyclodiatthermie
07.92 ↔	Autre incision du thymus	12.72 ↔	Cyclocryothérapie
07.93 ↔	Réparation du thymus	12.73 ↔	Cyclophotocoagulation
07.95 ↔	Incision du thymus par voie thoroscopique	12.74 ↔	Réduction du corps ciliaire, SAP
07.98 ↔	Opération autre et non spécifiée du thymus par voie thoroscopique	12.79.00 ↔	Autres opérations de glaucome, SAP
07.99 ↔	Opération autre et non spécifiée du thymus	12.79.10 ↔	Viscocalostomie lors de glaucome
08.21 ↔	Excision de chalazion	12.79.11 ↔	Sclérectomie profonde lors de glaucome
08.22 ↔	Excision d'autre lésion mineure de paupière	12.79.20 ↔	Mise en place d'un implant de drainage antiglaucomeux
08.23 ↔	Excision de lésion majeure de paupière, épaisseur partielle	12.79.99 ↔	Autres opérations de glaucome, autre
08.24 ↔	Excision de lésion majeure de paupière, épaisseur transfixiante	13.11 ↔	Extraction intracapsulaire de cristallin, par voie temporale inférieure
08.43 ↔	Réparation d'entropion et d'ectropion avec résection cunéiforme	13.19 ↔	Extraction intracapsulaire de cristallin, autre
08.44.00 ↔	Réparation d'entropion et d'ectropion par plastie de paupière, SAP	13.2 ↔	Extraction extracapsulaire de cristallin, technique d'extraction linéaire
08.44.10 ↔	Réparation d'entropion et d'ectropion par plastie de paupière, raccourcissement horizontal de la paupière	13.3 ↔	Extraction extracapsulaire de cristallin, aspiration simple (et irrigation)
08.44.99 ↔	Téparation d'entropion et d'ectropion par plastie de paupière, autre	13.41 ↔	Phacoémulsification et aspiration de cataracte
08.61.00 ↔	Reconstruction de paupière avec lambeau ou greffe cutané, SAP	13.42 ↔	Phacofragmentation mécanique et aspiration de cataracte, voie postérieure
08.61.10 ↔	Reconstruction de paupière avec lambeau cutané	13.43 ↔	Phacofragmentation mécanique et autre aspiration de cataracte
08.61.11 ↔	Reconstruction de paupière avec greffe cutanée	13.51 ↔	Extraction extracapsulaire de cristallin, voie temporale inférieure
08.61.99 ↔	Reconstruction de paupière avec lambeau ou greffe cutanée, autre	13.59 ↔	Autre extraction extracapsulaire de cristallin, autre
08.62 ↔	Reconstruction de paupière avec greffe de muqueuse	13.69 ↔	Extraction de cataracte, autre
08.63 ↔	Reconstruction de sourcil avec greffe de follicule pileux	13.8 ↔	Ablation de cristallin artificiel
08.64 ↔	Reconstruction de paupière avec lambeau tarsoconjunctival	14.41 ↔	Indentation sclérale et implantation
08.69.00 ↔	Autre reconstruction de paupière avec lambeau ou greffe, SAP	14.49 ↔	Autre réparation de décollement de la rétine par indentation sclérale
08.69.10 ↔	Reconstruction de paupière avec du cartilage	14.6X.00 ↔	Ablation d'implant scléral chirurgical du segment postérieur de l'oeil, SAP
08.69.11 ↔	Reconstruction de paupière avec du matériau alloplastique	14.6X.10 ↔	Révision et remplacement de matériel d'indentation sclérale
08.69.12 ↔	Reconstruction de paupière avec plastie par lambeau de glissement et de rotation	14.6X.20 ↔	Ablation de matériel d'indentation sclérale
08.69.13 ↔	Reconstruction de paupière par allongement de la paupière supérieure	14.6X.99 ↔	Ablation d'implant scléral chirurgical du segment postérieur de l'oeil, autre
08.69.19 ↔	Reconstruction de paupière avec autre lambeau ou greffe	14.71.00 ↔	Ablation du corps vitré par voie antérieure, SAP
08.69.99 ↔	Autre reconstruction de paupière avec lambeau ou greffe, autre	14.71.10 ↔	Vitrectomie antérieure par la pars plana
08.86 ↔	Rhytidectomie de paupière inférieure	14.71.19 ↔	Autre vitrectomie par la pars plana
08.87 ↔	Rhytidectomie de paupière supérieure	14.71.99 ↔	Ablation du corps vitré par voie antérieure, autre
		14.73.00 ↔	Vitrectomie mécanique par voie antérieure, SAP
		14.73.10 ↔	Vitrectomie mécanique par voie antérieure, vitrectomie par la pars plana
		14.73.19 ↔	Vitrectomie mécanique par autre voie antérieure
		14.73.99 ↔	Vitrectomie mécanique par voie antérieure, autre
		14.79 ↔	Opérations du corps vitré, autre
		15.11.00 ↔	Recul d'un seul muscle extraoculaire, SAP
		15.11.10 ↔	Recul d'un seul muscle extraoculaire droit
		15.11.11 ↔	Recul d'un seul muscle extraoculaire oblique
		15.11.99 ↔	Recul d'un seul muscle extraoculaire, autre
		15.12.00 ↔	Avancement d'un seul muscle extraoculaire, SAP

15.12.10 ↔	Avancement d'un seul muscle extraoculaire droit	15.6 ↔	Révision de chirurgie de muscle extraoculaire
15.12.11 ↔	Avancement d'un seul muscle extraoculaire oblique	16.01 ↔	Orbitotomie avec volet osseux
15.12.99 ↔	Avancement de muscle extraoculaire, autre	16.02 ↔	Orbitotomie avec l'insertion d'implant orbitaire
15.13.00 ↔	Résection d'un seul muscle extraoculaire, SAP	16.09 ↔	Orbitotomie, autre
15.13.10 ↔	Résection d'un seul muscle extraoculaire droit	16.63 ↔	Révision de cavité d'énucléation avec greffe
15.13.11 ↔	Résection d'un seul muscle extraoculaire oblique	16.64 ↔	Autre révision de cavité d'énucléation
15.13.99 ↔	Résection d'un seul muscle extraoculaire, autre	16.66 ↔	Autre révision après exentération de cavité orbitaire
15.19.00 ↔	Autre opération d'un seul muscle extraoculaire avec libération temporaire du globe, SAP	16.89 ↔	Réparation de traumatisme de l'orbite ou du globe oculaire, autre
15.19.10 ↔	Opération de renforcement de muscle oculaire, SAP	16.92 ↔	Excision de lésion de l'orbite
15.19.11 ↔	Opération de renforcement de muscle oculaire droit	18.21 ↔	Excision de fistule préauriculaire ou de sinus préauriculaire
15.19.12 ↔	Opération de renforcement de muscle oculaire oblique	18.29.12 ↔	Excision d'autre lésion de l'oreille externe ou du conduit auditif externe
15.19.19 ↔	Autre opération de renforcement de muscle oculaire	18.31 ↔	Excision radicale de lésion de l'oreille externe
15.19.20 ↔	Opération d'affaiblissement de muscle oculaire, SAP	18.39.12 ↔	Résection du pavillon, totale
15.19.21 ↔	Opération d'affaiblissement de muscle oculaire droit	18.39.19 ↔	Autre résection du pavillon, autre
15.19.22 ↔	Opération d'affaiblissement de muscle oculaire oblique	21.32 ↔	Excision et destruction locale d'autre lésion du nez
15.19.29 ↔	Autre opération d'affaiblissement de muscle oculaire	21.4X.00 ↔	Résection du nez, SAP
15.19.30 ↔	Myopexie de muscle oculaire droit	21.4X.12 ↔	Résection du nez, partielle
15.19.40 ↔	Chirurgie oculomotrice	21.4X.22 ↔	Résection du nez, subtotale
15.19.99 ↔	Autre opération d'un seul muscle extraoculaire avec libération temporaire du globe, autre	21.4X.32 ↔	Résection du nez, totale
15.21.00 ↔	Technique d'allongement d'un seul muscle extraoculaire, SAP	21.4X.99 ↔	Résection du nez, autre
15.21.10 ↔	Technique d'allongement d'un seul muscle extraoculaire droit	30.4X.00 ↔	Laryngectomie radicale, SAP
15.21.11 ↔	Technique d'allongement d'un seul muscle extraoculaire oblique	30.4X.10 ↔	Laryngectomie radicale avec pharyngectomie, sans reconstruction
15.21.99 ↔	Technique d'allongement d'un seul muscle extraoculaire, autre	30.4X.11 ↔	Laryngectomie radicale avec pharyngectomie, reconstruction avec lambeau muqueux local
15.22.00 ↔	Technique de raccourcissement d'un seul muscle extraoculaire, SAP	30.4X.12 ↔	Laryngectomie radicale avec pharyngectomie, reconstruction avec greffon non vascularisé
15.22.10 ↔	Technique de raccourcissement d'un seul muscle extraoculaire droit	30.4X.13 ↔	Laryngectomie radicale avec pharyngectomie, reconstruction avec lambeau pédiculé régional
15.22.11 ↔	Technique de raccourcissement d'un seul muscle extraoculaire oblique	30.4X.14 ↔	Laryngectomie radicale avec pharyngectomie, reconstruction avec lambeau pédiculé
15.22.99 ↔	Technique de raccourcissement d'un seul muscle extraoculaire, autre	30.4X.15 ↔	Laryngectomie radicale avec pharyngectomie, reconstruction avec greffon libre microvascularisé et anastomosé
15.3X.00 ↔	Opération sur des muscles extraoculaires, deux ou plus, avec libération temporaire du globe, SAP	30.4X.16 ↔	Laryngectomie radicale avec pharyngectomie, reconstruction avec greffon intestinal libre
15.3X.10 ↔	Opération de deux muscles oculaires droits avec libération temporaire du globe	30.4X.17 ↔	Laryngectomie radicale avec pharyngectomie, reconstruction par anastomose œso-gastrique
15.3X.11 ↔	Opération d'au moins trois muscles oculaires obliques avec libération temporaire du globe	30.4X.19 ↔	Laryngectomie radicale avec pharyngectomie, autre reconstruction
15.3X.12 ↔	Opération d'au moins deux muscles oculaires droits et d'au moins deux muscles oculaires obliques avec libération temporaire du globe	30.4X.20 ↔	Laryngectomie radicale avec pharyngectomie et résection thyroïdienne, sans reconstruction
15.3X.20 ↔	Myopexie de deux muscles oculaires droits avec libération temporaire du globe	30.4X.21 ↔	Laryngectomie radicale avec pharyngectomie et résection thyroïdienne, reconstruction avec lambeau muqueux local
15.3X.21 ↔	Myopexie d'au moins deux muscles oculaires droits avec libération temporaire du globe	30.4X.22 ↔	Laryngectomie radicale avec pharyngectomie et résection thyroïdienne, reconstruction avec greffon non vascularisé
15.3X.99 ↔	Opérations sur des muscles extraoculaires, deux ou plus, avec libération temporaire du globe, autre	30.4X.23 ↔	Laryngectomie radicale avec pharyngectomie et résection thyroïdienne, reconstruction avec lambeau pédiculé régional
15.4X.00 ↔	Opération sur des muscles extraoculaires - deux ou plus - sans libération temporaire du globe, SAP	30.4X.24 ↔	Laryngectomie radicale avec pharyngectomie et résection thyroïdienne, reconstruction avec lambeau pédiculé
15.4X.10 ↔	Opération de deux muscles oculaires droits sans libération temporaire du globe	30.4X.25 ↔	Laryngectomie radicale avec pharyngectomie et résection thyroïdienne, reconstruction avec greffon libre microvascularisé et anastomosé
15.4X.11 ↔	Opération d'au moins trois muscles oculaires obliques sans libération temporaire du globe	30.4X.26 ↔	Laryngectomie radicale avec pharyngectomie et résection thyroïdienne, reconstruction avec greffon intestinal libre
15.4X.12 ↔	Autre opération d'au moins deux muscles oculaires droits et d'au moins deux muscles oculaires obliques sans libération temporaire du globe	30.4X.27 ↔	Laryngectomie radicale avec pharyngectomie et résection thyroïdienne, reconstruction par anastomose œso-gastrique
15.4X.20 ↔	Myopexie de deux muscles oculaires droits sans libération temporaire du globe	30.4X.29 ↔	Laryngectomie radicale avec pharyngectomie et résection thyroïdienne, autre reconstruction
15.4X.21 ↔	Myopexie d'au moins deux muscles oculaires droits et opération d'au moins un autre muscle oculaire sans libération temporaire du globe	30.4X.99 ↔	Laryngectomie radicale, autre
15.4X.99 ↔	Opération sur des muscles extraoculaires - deux ou plus - sans libération temporaire du globe, autre	33.33 ↔	Pneumopéritoine pour collapsus du poumon
		34.03 ↔	Réouverture de thoracotomie

34.06 ↔	Drainage de la cavité pleurale par voie thoroscopique	38.06.99 ↔	Incision d'artères abdominales, autre
34.1 ↔	Incision du médiastin	38.11 ↔	Endartériectomie de vaisseaux intracrâniens
34.21.00 ↔	Thoracoscopie transpleurale, SAP	38.12 ↔	Endartériectomie d'autres vaisseaux de la tête et du cou
34.21.10 ↔	Thoracoscopie transpleurale, première intervention	38.13 ↔	Endartériectomie de vaisseaux de membre supérieur
34.21.20 ↔	Thoracoscopie transpleurale, réintervention	38.16.09 ↔	Endartériectomie et endoveinectomie de vaisseaux abdominaux, autre
34.21.99 ↔	Thoracoscopie transpleurale, autre	38.16.11 ↔	Endartériectomie du tronc coeliaque
34.23.20 ↔	Biopsie ouverte de la paroi thoracique	38.16.12 ↔	Endartériectomie de l'artère gastrique
34.26 ↔	Biopsie du médiastin, à ciel ouvert	38.16.13 ↔	Endartériectomie de l'artère hépatique
34.3X.00 ↔	Excision ou destruction de lésion ou de tissu du médiastin, SAP	38.16.14 ↔	Endartériectomie de l'artère splénique
34.3X.10 ↔	Excision de lésion ou de tissu du médiastin	38.16.15 ↔	Endartériectomie de l'artère rénale
34.3X.20 ↔	Résection de lésion ou de tissu du médiastin, SAP	38.16.16 ↔	Endartériectomie de l'artère mésentérique
34.3X.21 ↔	Résection de lésion ou de tissu du médiastin, sans résection d'organe médiastinal	38.16.17 ↔	Endartériectomie de l'artère lombaire
34.3X.22 ↔	Résection de lésion ou de tissu du médiastin, avec résection du poumon ou de la paroi thoracique	38.16.18 ↔	Endartériectomie de l'artère iliaque
34.3X.23 ↔	Résection de lésion ou de tissu du médiastin, avec résection partielle du péricarde	38.16.21 ↔	Endoveinectomie de la veine iliaque
34.3X.24 ↔	Résection de lésion ou de tissu du médiastin, avec endoprothèse vasculaire	38.18.09 ↔	Endartériectomie et endoveinectomie de vaisseaux de membre inférieur, autre
34.3X.25 ↔	Résection de lésion ou de tissu du médiastin, avec résection pulmonaire et endoprothèse vasculaire	38.18.10 ↔	Endartériectomie de l'artère fémorale (commune) (superficielle)
34.3X.26 ↔	Résection de lésion ou de tissu du médiastin, avec résection pulmonaire et résection partielle du péricarde	38.18.11 ↔	Endartériectomie de l'artère fémorale profonde
34.3X.27 ↔	Résection de lésion ou de tissu du médiastin, avec résection partielle du péricarde et endoprothèse vasculaire	38.18.12 ↔	Endartériectomie de l'artère poplitée
34.3X.28 ↔	Résection de lésion ou de tissu du médiastin, avec résection partielle du poumon et du péricarde et endoprothèse vasculaire	38.18.21 ↔	Endoveinectomie de la veine fémorale
34.3X.29 ↔	Résection de lésion ou de tissu du médiastin, autre	38.21 ↔	Biopsie de vaisseau sanguin
34.3X.30 ↔	Destruction de lésion ou de tissu du médiastin	38.66.00 ↔	Autre excision d'artères abdominales, SAP
34.3X.99 ↔	Excision ou destruction de lésion ou de tissu du médiastin, autre	38.66.10 ↔	Autre excision d'artères viscérales, SAP
34.4X.00 ↔	Excision ou destruction de lésion de la paroi thoracique, SAP	38.66.11 ↔	Autre excision du tronc coeliaque
34.4X.10 ↔	Excision de lésion de la paroi thoracique	38.66.12 ↔	Autre excision de l'artère gastrique
34.4X.20 ↔	Résection partielle de lésion de la paroi thoracique, SAP	38.66.13 ↔	Autre excision de l'artère hépatique
34.4X.21 ↔	Résection partielle de lésion de la paroi thoracique, sans réparation	38.66.14 ↔	Autre excision de l'artère splénique
34.4X.22 ↔	Résection partielle de lésion de la paroi thoracique, avec réparation	38.66.15 ↔	Autre excision de l'artère rénale
34.4X.30 ↔	Résection de lésion de la paroi thoracique, résection complète du sternum, SAP	38.66.16 ↔	Autre excision de l'artère mésentérique
34.4X.31 ↔	Résection de lésion de la paroi thoracique, résection complète du sternum, sans réparation	38.66.17 ↔	Autre excision de l'artère lombaire
34.4X.32 ↔	Résection de lésion de la paroi thoracique, résection complète du sternum, avec réparation	38.66.18 ↔	Autre excision de l'artère iliaque
34.4X.40 ↔	Destruction de lésion de la paroi thoracique	38.66.19 ↔	Autre excision d'artères viscérales, autre
34.4X.99 ↔	Excision ou destruction de lésion de la paroi thoracique, autre	38.66.99 ↔	Autre excision d'artères abdominales, autre
34.85 ↔	Implantation d'un stimulateur diaphragmatique	38.68.00 ↔	Autre excision d'artères de membre inférieur, SAP
34.89.00 ↔	Autres opérations du diaphragme, SAP	38.68.10 ↔	Autre excision d'artères de la cuisse
34.89.10 ↔	Autres opérations du diaphragme, incision du diaphragme	38.68.20 ↔	Autre excision d'artères de la jambe et du pied
34.89.99 ↔	Autres opérations du diaphragme, autre	38.68.99 ↔	Autre excision d'artères de membre inférieur, autre
38.01 ↔	Incision de vaisseaux intracrâniens	38.83.11 ↔	Autre occlusion chirurgicale d'artères de la main
38.06.00 ↔	Incision d'artères abdominales, SAP	38.83.19 ↔	Autre occlusion chirurgicale d'autres artères de membre supérieur
38.06.10 ↔	Incision d'artères viscérales, SAP	38.83.21 ↔	Autre occlusion chirurgicale de veines profondes de membre supérieur
38.06.11 ↔	Incision du tronc coeliaque	38.84.00 ↔	Autre occlusion chirurgicale de l'aorte, SAP
38.06.12 ↔	Incision de l'artère gastrique	38.84.10 ↔	Autre occlusion chirurgicale de l'aorte thoracique
38.06.13 ↔	Incision de l'artère hépatique	38.84.20 ↔	Autre occlusion chirurgicale de l'aorte abdominale
38.06.14 ↔	Incision de l'artère splénique	38.84.31 ↔	Ligature du canal artériel persistant
38.06.15 ↔	Incision de l'artère rénale	38.84.99 ↔	Autre occlusion chirurgicale de l'aorte, autre
38.06.16 ↔	Incision de l'artère mésentérique	38.86.00 ↔	Autre occlusion chirurgicale d'artères abdominales, SAP
38.06.17 ↔	Incision de l'artère lombaire	38.86.10 ↔	Autre occlusion chirurgicale d'artères viscérales, SAP
38.06.18 ↔	Incision de l'artère iliaque	38.86.11 ↔	Autre occlusion chirurgicale du tronc coeliaque
38.06.19 ↔	Incision d'artères viscérales, autre	38.86.12 ↔	Autre occlusion chirurgicale de l'artère gastrique
		38.86.13 ↔	Autre occlusion chirurgicale de l'artère hépatique
		38.86.14 ↔	Autre occlusion chirurgicale de l'artère splénique
		38.86.15 ↔	Autre occlusion chirurgicale de l'artère rénale
		38.86.16 ↔	Autre occlusion chirurgicale de l'artère mésentérique
		38.86.17 ↔	Autre occlusion chirurgicale de l'artère iliaque
		38.86.19 ↔	Autre occlusion chirurgicale d'artères viscérales, autre
		38.86.99 ↔	Autre occlusion chirurgicale d'artères abdominales, autre
		39.0X.00 ↔	Shunt d'artère systémique à pulmonaire, SAP
		39.0X.10 ↔	Anastomose entre artère sous-clavière et artère pulmonaire (Blalock-Taussig)
		39.0X.11 ↔	Anastomose entre aorte et artère pulmonaire droite (Waterston-Coolley)
		39.0X.12 ↔	Anastomose entre aorte descendante et artère pulmonaire gauche (Potts-Smith)

39.0X.13 ↔	Anastomose entre artère pulmonaire gauche et droite	39.31.29 ↔	Suture d'artère du bras, autre
39.0X.20 ↔	Shunt prothétique d'artère pulmonaire à aorte, central	39.31.30 ↔	Suture d'artère de l'avant-bras
39.0X.21 ↔	Shunt prothétique d'artère pulmonaire à aorte, périphérique	39.31.40 ↔	Suture d'artère de la main
39.0X.23 ↔	Cerclage (banding) de l'artère pulmonaire	39.31.50 ↔	Suture d'artère du membre inférieur
39.0X.24 ↔	Shunt d'artère systémique à pulmonaire, opération de Damus-Kay-Stansel	39.31.60 ↔	Suture de l'aorte, SAP
39.0X.99 ↔	Shunt d'artère systémique à pulmonaire, autre	39.31.61 ↔	Suture de l'aorte thoracique
39.22.00 ↔	Pontage entre aorte, artère sous-clavière et carotide, SAP	39.31.62 ↔	Suture de l'aorte abdominale
39.22.10 ↔	Pontage de l'artère carotide, SAP	39.31.69 ↔	Suture de l'aorte, autre
39.22.11 ↔	Pontage carotido-carotidien	39.31.70 ↔	Suture d'autres artères thoraciques, SAP
39.22.12 ↔	Pontage entre artère carotide et artère vertébrale	39.31.71 ↔	Suture de l'artère pulmonaire
39.22.13 ↔	Pontage entre artère carotide et artère sous-clavière [pontage carotido-sous-clavier]	39.31.72 ↔	Suture du tronc brachio-céphalique
39.22.14 ↔	Pontage entre artère carotide et aorte	39.31.73 ↔	Suture de l'artère sous-clavière
39.22.19 ↔	Pontage de l'artère carotide, autre	39.31.79 ↔	Suture d'artères thoraciques, autre
39.22.20 ↔	Pontage de l'artère sous-clavière, SAP	39.31.80 ↔	Suture d'artères abdominales, SAP
39.22.21 ↔	Pontage entre artère sous-clavière et aorte	39.31.81 ↔	Suture du tronc coeliaque
39.22.29 ↔	Pontage de l'artère sous-clavière, autre	39.31.82 ↔	Suture de l'artère gastrique
39.22.99 ↔	Pontage entre aorte, artère sous-clavière et carotide, autre	39.31.83 ↔	Suture de l'artère hépatique
39.27.00 ↔	Fistule artério-veineuse pour hémodialyse, SAP	39.31.84 ↔	Suture de l'artère splénique
39.27.09 ↔	Fistule artério-veineuse pour hémodialyse, autre	39.31.85 ↔	Suture de l'artère rénale
39.27.10 ↔	Mise en place d'une fistule artério-veineuse pour hémodialyse	39.31.86 ↔	Suture de l'artère mésentérique
39.27.11 ↔	Mise en place d'une fistule artério-veineuse avec matériel allogène ou alloplastique pour hémodialyse	39.31.87 ↔	Suture de l'artère lombaire
39.27.12 ↔	Mise en place d'une fistule AV à l'aide d'une prothèse hybride à deux composants, implantation transluminale percutanée du composant veineux, ainsi qu'implantation du greffon artériel par chirurgie ouverte	39.31.88 ↔	Suture de l'artère iliaque
39.29.00 ↔	Autre pontage ou shunt vasculaire (périphérique), SAP	39.31.89 ↔	Suture d'artères abdominales, autre
39.29.10 ↔	Pontage ou shunt vasculaire d'artères de membre inférieur, SAP	39.42.11 ↔	Ablation lors du remplacement de shunt artério-veineux pour hémodialyse
39.29.11 ↔	Shunt ou pontage vasculaire fémoro-fémoral	39.42.12 ↔	Révision sans remplacement de shunt artério-veineux pour hémodialyse
39.29.12 ↔	Shunt ou pontage vasculaire fémoro-poplité	39.43 ↔	Fermeture de shunt artério-veineux pour hémodialyse
39.29.13 ↔	Shunt ou pontage vasculaire fémoro-crural	39.49.10 ↔	Révision d'anastomose vasculaire
39.29.14 ↔	Shunt ou pontage vasculaire fémoro-pédieux	39.49.30 ↔	Remplacement de conduit cardiaque
39.29.15 ↔	Shunt ou pontage vasculaire poplitéo-crural ou poplitéo-pédieux	39.50.00 ↔	Angioplastie ou athérectomie d'autre(s) vaisseau(x) non-coronaire(s), SAP
39.29.16 ↔	Pontage ou shunt vasculaire d'artères de la jambe et du pied	39.50.00 ↔	Angioplastie ou athérectomie d'autre(s) vaisseau(x) non-coronaire(s), SAP
39.29.19 ↔	Pontage ou shunt vasculaire d'artères de membre inférieur, autre	39.50.10 ↔	Angioplastie ou athérectomie d'autre(s) vaisseau(x) non-coronaire(s) par ballonnet, SAP
39.29.20 ↔	Pontage ou shunt vasculaire d'artères de membre supérieur	39.50.10 ↔	Angioplastie ou athérectomie d'autre(s) vaisseau(x) non-coronaire(s) par ballonnet, SAP
39.29.30 ↔	Autre pontage ou shunt vasculaire (périphérique), extra-anatomique, SAP	39.50.11 ↔	Angioplastie ou athérectomie d'autre(s) vaisseau(x) non-coronaire(s) par ballonnet simple
39.29.31 ↔	Shunt ou pontage vasculaire sous-clavio-fémoral	39.50.11 ↔	Angioplastie ou athérectomie d'autre(s) vaisseau(x) non-coronaire(s) par ballonnet simple
39.29.32 ↔	Shunt ou pontage vasculaire axillo-fémoral	39.50.12 ↔	Angioplastie ou athérectomie d'autre(s) vaisseau(x) non-coronaire(s) par ballonnet à lames
39.29.33 ↔	Pontage croisé fémoro-fémoral	39.50.12 ↔	Angioplastie ou athérectomie d'autre(s) vaisseau(x) non-coronaire(s) par ballonnet à lames
39.29.39 ↔	Autre pontage ou shunt vasculaire (périphérique), extra-anatomique, autre	39.50.13 ↔	Angioplastie ou athérectomie d'autre(s) vaisseau(x) non-coronaire(s) par ballonnet de cryoplastie
39.29.40 ↔	Shunt ou pontage vasculaire de veines	39.50.13 ↔	Angioplastie ou athérectomie d'autre(s) vaisseau(x) non-coronaire(s) par ballonnet de cryoplastie
39.29.80 ↔	Shunt peropératoire temporaire, SAP	39.50.14 ↔	Angioplastie ou athérectomie d'autre(s) vaisseau(x) non-coronaire(s) par ballonnet à élution médicamenteuse
39.29.81 ↔	Shunt peropératoire temporaire, artério-artériel	39.50.14 ↔	Angioplastie ou athérectomie d'autre(s) vaisseau(x) non-coronaire(s) par ballonnet à élution médicamenteuse
39.29.82 ↔	Shunt peropératoire temporaire, artério-veineux	39.50.19 ↔	Angioplastie ou athérectomie d'autre(s) vaisseau(x) non-coronaire(s) par autre ballonnet
39.29.89 ↔	Shunt peropératoire temporaire, autre	39.50.19 ↔	Angioplastie ou athérectomie d'autre(s) vaisseau(x) non-coronaire(s) par autre ballonnet
39.29.99 ↔	Autre pontage ou shunt vasculaire (périphérique), autre	39.50.20 ↔	Angioplastie par laser à lame d'autre(s) vaisseau(x) non-coronaire(s)
39.31.10 ↔	Suture d'artère de la tête et du cou, SAP	39.50.20 ↔	Angioplastie par laser à lame d'autre(s) vaisseau(x) non-coronaire(s)
39.31.11 ↔	Suture d'artère intracrânienne	39.50.21 ↔	Angioplastie, thrombectomie d'autre(s) vaisseau(x) non-coronaire(s)
39.31.19 ↔	Suture d'artère de la tête et du cou, autre	39.50.21 ↔	Angioplastie, thrombectomie d'autre(s) vaisseau(x) non-coronaire(s)
39.31.20 ↔	Suture d'artère du bras, SAP	39.50.99 ↔	Angioplastie ou athérectomie d'autre(s) vaisseau(x) non-coronaire(s), autre
39.31.21 ↔	Suture de l'artère axillaire		
39.31.22 ↔	Suture de l'artère brachiale		

39.50.99 ↔	Angioplastie ou athérectomie d'autre(s) vaisseau(x) non-coronaire(s), autre	39.56.60 ↔	Réparation de vaisseaux du membre inférieur avec patch de tissu, SAP
39.52.00 ↔	Autre réparation d'anévrisme, SAP	39.56.61 ↔	Réparation d'artères du membre inférieur avec patch de tissu
39.52.10 ↔	Autre réparation d'anévrisme de vaisseaux de la tête et du cou, SAP	39.56.62 ↔	Réparation de la veine fémorale et de la veine poplitée avec patch de tissu
39.52.11 ↔	Autre réparation d'anévrisme de vaisseaux intracrâniens	39.56.63 ↔	Réparation d'autres veines profondes du membre inférieur avec patch de tissu
39.52.19 ↔	Autre réparation d'anévrisme de vaisseaux de la tête et du cou, autre	39.56.64 ↔	Réparation de veines superficielles de la cuisse avec patch de tissu
39.52.20 ↔	Autre réparation d'anévrisme de l'aorte, SAP	39.56.69 ↔	Réparation de vaisseaux du membre inférieur avec patch de tissu, autre
39.52.21 ↔	Autre réparation chirurgicale ouverte d'anévrisme de l'aorte ascendante, de la crosse aortique et de l'aorte thoracique	39.56.99 ↔	Réparation de vaisseau sanguin avec patch de tissu (plastie), autre
39.52.22 ↔	Autre réparation chirurgicale ouverte d'anévrisme de l'aorte abdominale	39.57.00 ↔	Réparation de vaisseau sanguin avec patch synthétique (plastie), SAP
39.52.29 ↔	Autre réparation d'anévrisme de l'aorte, autre	39.57.10 ↔	Réparation de vaisseaux de la tête et du cou avec patch synthétique, SAP
39.52.99 ↔	Autre réparation d'anévrisme, autre	39.57.11 ↔	Réparation de vaisseaux intracrâniens avec patch synthétique
39.54.00 ↔	Opération de réentrée, SAP	39.57.12 ↔	Réparation d'artères extracrâniennes de la tête et du cou avec patch synthétique
39.54.10 ↔	Opération de réentrée, aorte thoracique	39.57.13 ↔	Réparation de la veine jugulaire avec patch synthétique
39.54.20 ↔	Opération de réentrée, aorte abdominale	39.57.19 ↔	Réparation de vaisseaux de la tête et du cou avec patch synthétique, autre
39.54.99 ↔	Opération de réentrée, autre	39.57.20 ↔	Réparation de vaisseaux du membre supérieur avec patch synthétique, SAP
39.55 ↔	Réimplantation de vaisseau rénal aberrant	39.57.21 ↔	Réparation d'artères du membre supérieur avec patch synthétique
39.56.00 ↔	Réparation de vaisseau sanguin, avec patch de tissu (plastie), SAP	39.57.22 ↔	Réparation de la veine sous-clavière, de la veine axillaire et de la veine brachio-céphalique avec patch synthétique
39.56.10 ↔	Réparation de vaisseaux de la tête et du cou avec patch de tissu, SAP	39.57.23 ↔	Réparation d'autres veines profondes du membre supérieur avec patch synthétique
39.56.11 ↔	Réparation de vaisseaux intracrâniens avec patch de tissu	39.57.29 ↔	Réparation de vaisseaux du membre supérieur avec patch synthétique, autre
39.56.12 ↔	Réparation de la veine jugulaire avec patch de tissu	39.57.30 ↔	Réparation de vaisseaux thoraciques avec patch synthétique, SAP
39.56.19 ↔	Réparation de vaisseaux de la tête et du cou avec patch de tissu, autre	39.57.31 ↔	Réparation de l'aorte thoracique avec patch synthétique
39.56.20 ↔	Réparation de vaisseaux du membre supérieur avec patch de tissu, SAP	39.57.32 ↔	Réparation de la veine pulmonaire avec patch synthétique
39.56.21 ↔	Réparation d'artères du membre supérieur avec patch de tissu	39.57.33 ↔	Réparation de la veine cave supérieure avec patch synthétique
39.56.22 ↔	Réparation de la veine sous-clavière, de la veine axillaire et de la veine brachio-céphalique avec patch de tissu	39.57.39 ↔	Réparation de vaisseaux thoraciques avec patch synthétique, autre
39.56.23 ↔	Réparation d'autres veines profondes du membre supérieur avec patch de tissu	39.57.40 ↔	Réparation d'artères abdominales avec patch synthétique, SAP
39.56.29 ↔	Réparation de vaisseaux du membre supérieur avec patch de tissu, autre	39.57.41 ↔	Réparation de l'aorte abdominale avec patch synthétique
39.56.30 ↔	Réparation de vaisseaux thoraciques avec patch de tissu, SAP	39.57.42 ↔	Réparation du tronc coeliaque avec patch synthétique
39.56.31 ↔	Réparation de l'aorte thoracique avec patch de tissu	39.57.43 ↔	Réparation de l'artère gastrique avec patch synthétique
39.56.32 ↔	Réparation de la veine pulmonaire avec patch de tissu	39.57.44 ↔	Réparation de l'artère hépatique avec patch synthétique
39.56.33 ↔	Réparation de la veine cave supérieure avec patch de tissu	39.57.45 ↔	Réparation de l'artère splénique avec patch synthétique
39.56.39 ↔	Réparation de vaisseaux thoraciques avec patch de tissu, autre	39.57.46 ↔	Réparation de l'artère rénale avec patch synthétique
39.56.40 ↔	Réparation d'artères abdominales avec patch de tissu, SAP	39.57.47 ↔	Réparation de l'artère mésentérique avec patch synthétique
39.56.41 ↔	Réparation de l'aorte abdominale avec patch de tissu	39.57.48 ↔	Réparation de l'artère iliaque avec patch synthétique
39.56.42 ↔	Réparation du tronc coeliaque avec patch de tissu	39.57.49 ↔	Réparation d'artères abdominales avec patch synthétique, autre
39.56.43 ↔	Réparation de l'artère gastrique avec patch de tissu	39.57.50 ↔	Réparation de veines abdominales avec patch synthétique, SAP
39.56.44 ↔	Réparation de l'artère hépatique avec patch de tissu	39.57.51 ↔	Réparation de la veine cave inférieure avec patch synthétique
39.56.45 ↔	Réparation de l'artère splénique avec patch de tissu	39.57.52 ↔	Réparation de la veine iliaque avec patch synthétique
39.56.46 ↔	Réparation de l'artère rénale avec patch de tissu		
39.56.47 ↔	Réparation de l'artère mésentérique avec patch de tissu		
39.56.48 ↔	Réparation de l'artère iliaque avec patch de tissu		
39.56.49 ↔	Réparation d'artères abdominales avec patch de tissu, autre		
39.56.50 ↔	Réparation de veines abdominales avec patch de tissu, SAP		
39.56.51 ↔	Réparation de la veine cave inférieure avec patch de tissu		
39.56.52 ↔	Réparation de la veine iliaque avec patch de tissu		
39.56.59 ↔	Réparation de veines abdominales avec patch de tissu, autre		

39.57.59 ↔	Réparation de veines abdominales avec patch synthétique, autre	39.71.10 ↔	Implantation endovasculaire d'une greffe dans l'aorte abdominale, aorto-iliaque, sans fenestration ni bras latéral
39.57.60 ↔	Réparation de vaisseaux du membre inférieur avec patch synthétique, SAP	39.71.11 ↔	Implantation endovasculaire d'une greffe dans l'aorte abdominale, aorto-iliaque, avec fenestration ou bras latéral
39.57.61 ↔	Réparation d'artères du membre inférieur avec patch synthétique	39.71.12 ↔	Implantation endovasculaire d'une greffe dans l'aorte abdominale, prothèse de bifurcation aorto-bi-iliaque, sans fenestration ni bras latéral
39.57.62 ↔	Réparation de la veine fémorale et de la veine poplitée avec patch synthétique	39.71.13 ↔	Implantation endovasculaire d'une greffe dans l'aorte abdominale, prothèse de bifurcation aorto-bi-iliaque, avec fenestration ou bras latéral
39.57.63 ↔	Réparation d'autres veines profondes du membre inférieur avec patch synthétique	39.71.14 ↔	Implantation endovasculaire d'une greffe dans l'aorte abdominale, prothèse tubulaire, aortique, sans fenestration ni bras latéral
39.57.64 ↔	Réparation de veines superficielles de la cuisse avec patch synthétique	39.71.15 ↔	Implantation endovasculaire d'une greffe dans l'aorte abdominale, prothèse tubulaire, aortique, avec fenestration ou bras latéral
39.57.69 ↔	Réparation de vaisseaux du membre inférieur avec patch synthétique, autre	39.71.16 ↔	Implantation endovasculaire de greffe dans l'aorte abdominale, aorto-iliaque, technique de greffe parallèle
39.57.99 ↔	Réparation de vaisseau sanguin avec patch synthétique (plastie), autre	39.71.17 ↔	Implantation endovasculaire de greffe dans l'aorte abdominale, aorto-bi-iliaque, technique de greffe parallèle
39.58 ↔	Réparation de vaisseau sanguin, avec patch de type non précisé	39.71.18 ↔	Implantation endovasculaire de greffe dans l'aorte abdominale, aortique, technique de greffe parallèle
39.59.10 ↔	Transposition d'artères, SAP	39.71.99 ↔	Implantation endovasculaire d'une greffe dans l'aorte abdominale, autre
39.59.30 ↔	Autre réparation de vaisseaux de la tête et du cou, SAP	39.72.00 ↔	Réparation ou occlusion endovasculaire des vaisseaux de la tête et du cou, SAP
39.59.31 ↔	Autre réparation de vaisseaux intracrâniens	39.72.10 ↔	Embolisation sélective de vaisseaux intracrâniens, SAP
39.59.32 ↔	Autre réparation d'artère vertébrale extracrânienne	39.72.11 ↔	Embolisation sélective de vaisseaux intracrâniens, avec particules ou spires métalliques
39.59.33 ↔	Autre réparation d'artères extracrâniennes de la tête et du cou, autre	39.72.12 ↔	Embolisation sélective de vaisseaux intracrâniens, avec liquides embolisants, ballonnets détachables ou filtres (parapluie)
39.59.34 ↔	Autre réparation de la veine jugulaire	39.72.13 ↔	Embolisation sélective de vaisseaux intracrâniens par flow-diverter
39.59.39 ↔	Autre réparation de vaisseaux de la tête et du cou, autre	39.72.14 ↔	Embolisation sélective de vaisseaux intracrâniens, avec matériel embolisant adhésif
39.59.40 ↔	Autre réparation de vaisseaux de membre supérieur, SAP	39.72.19 ↔	Embolisation sélective de vaisseaux intracrâniens, autre
39.59.41 ↔	Autre réparation d'artères de membre supérieur	39.72.20 ↔	Embolisation sélective de vaisseaux extracrâniens de la tête et du cou, SAP
39.59.42 ↔	Autre réparation de la veine sous-clavière, de la veine axillaire et de la veine brachio-céphalique	39.72.21 ↔	Embolisation sélective de vaisseaux extracrâniens de la tête et du cou, avec particules ou spires métalliques
39.59.48 ↔	Autre réparation d'autres veines profondes du membre supérieur	39.72.22 ↔	Embolisation sélective de vaisseaux extracrâniens de la tête et du cou avec liquides embolisants, ballonnets détachables ou filtres (parapluie)
39.59.49 ↔	Autre réparation de vaisseaux de membre supérieur, autre	39.72.24 ↔	Embolisation sélective de vaisseaux extracrâniens de la tête et du cou, avec matériel embolisant adhésif
39.59.50 ↔	Autre réparation de vaisseaux thoraciques, SAP	39.72.29 ↔	Embolisation sélective de vaisseaux extracrâniens de la tête et du cou, autre
39.59.51 ↔	Autre réparation de l'aorte thoracique	39.72.30 ↔	Embolisation transluminale percutanée de malformation vasculaire par microcathéter, SAP
39.59.52 ↔	Autre réparation de l'artère pulmonaire	39.72.31 ↔	Embolisation transluminale percutanée de malformation vasculaire par microcathéter, utilisation d'un microcathéter
39.59.53 ↔	Autre réparation d'artères thoraciques, autre	39.72.32 ↔	Embolisation transluminale percutanée de malformation vasculaire par microcathéter, utilisation de deux microcathéters
39.59.54 ↔	Autre réparation de la veine pulmonaire	39.72.33 ↔	Embolisation transluminale percutanée de malformation vasculaire par microcathéter, utilisation de trois microcathéters
39.59.55 ↔	Autre réparation de la veine cave supérieure	39.72.34 ↔	Embolisation transluminale percutanée de malformation vasculaire par microcathéter, utilisation de quatre microcathéters
39.59.59 ↔	Autre réparation de vaisseaux thoraciques, autre		
39.59.60 ↔	Autre réparation d'artères abdominales, SAP		
39.59.61 ↔	Autre réparation de l'aorte abdominale		
39.59.62 ↔	Autre réparation du tronc coeliaque		
39.59.63 ↔	Autre réparation de l'artère gastrique		
39.59.64 ↔	Autre réparation de l'artère hépatique		
39.59.65 ↔	Autre réparation de l'artère splénique		
39.59.66 ↔	Autre réparation de l'artère rénale		
39.59.67 ↔	Autre réparation de l'artère mésentérique		
39.59.68 ↔	Autre réparation de l'artère iliaque		
39.59.69 ↔	Autre réparation d'artères abdominales, autre		
39.59.70 ↔	Autre réparation de veines abdominales, SAP		
39.59.71 ↔	Autre réparation de la veine cave inférieure		
39.59.72 ↔	Autre réparation de la veine iliaque		
39.59.79 ↔	Autre réparation de veines abdominales, autre		
39.59.80 ↔	Autre réparation de vaisseaux de membre inférieur, SAP		
39.59.81 ↔	Autre réparation d'artères de membre inférieur		
39.59.82 ↔	Autre réparation de la veine fémorale		
39.59.83 ↔	Autre réparation de la veine poplitée		
39.59.88 ↔	Autre réparation d'autres veines profondes du membre inférieur		
39.59.89 ↔	Autre réparation de vaisseaux de membre inférieur, autre		
39.59.90 ↔	Autre réparation de vaisseau, plastie de valves veineuses		
39.71.00 ↔	Implantation endovasculaire d'une greffe dans l'aorte abdominale, SAP		

- 39.72.35 ↔ Embolisation transluminale percutanée de malformation vasculaire par microcathéter, utilisation de cinq microcathéters
- 39.72.36 ↔ Embolisation transluminale percutanée de malformation vasculaire par microcathéter, utilisation de 6 microcathéters et plus
- 39.72.99 ↔ Réparation ou occlusion endovasculaire des vaisseaux de la tête et du cou, autre
- 39.73.00 ↔ Implantation endovasculaire de greffe sur l'aorte thoracique, SAP
- 39.73.09 ↔ Implantation endovasculaire de greffe sur l'aorte thoracique, autre
- 39.73.10 ↔ Implantation endovasculaire de greffe sur l'aorte thoracique, sans fenestration ni bras latéral
- 39.73.11 ↔ Implantation endovasculaire de greffe sur l'aorte thoracique, avec fenestration ou bras latéral
- 39.73.12 ↔ Implantation endovasculaire de greffe dans l'aorte thoracique, technique de greffe parallèle
- 39.73.20 ↔ Implantation endovasculaire de greffe sur l'aorte thoraco-abdominale
- 39.73.21 ↔ Implantation endovasculaire de greffe dans l'aorte thoraco-abdominale, technique de greffe parallèle
- 39.75.01 ↔ Intervention vasculaire percutanée transluminale, autres vaisseaux, ablation de corps étranger par cathéter d'extraction, à panier, etc.
- 39.75.01 ↔ Intervention vasculaire percutanée transluminale, autres vaisseaux, ablation de corps étranger par cathéter d'extraction, à panier, etc.
- 39.75.10 ↔ Intervention vasculaire transluminale percutanée, autres vaisseaux, emploi de systèmes de cathéters pour recanalisation d'obstructions totales
- 39.75.10 ↔ Intervention vasculaire transluminale percutanée, autres vaisseaux, emploi de systèmes de cathéters pour recanalisation d'obstructions totales
- 39.75.11 ↔ Intervention vasculaire transluminale percutanée, autres vaisseaux, thrombectomie à lame rotative
- 39.75.11 ↔ Intervention vasculaire transluminale percutanée, autres vaisseaux, thrombectomie à lame rotative
- 39.75.12 ↔ Intervention vasculaire transluminale percutanée, autres vaisseaux, angioplastie au laser
- 39.75.12 ↔ Intervention vasculaire transluminale percutanée, autres vaisseaux, angioplastie au laser
- 39.75.13 ↔ Intervention vasculaire transluminale percutanée, autres vaisseaux, emploi de système anti-embolique (vaisseaux périphériques ou viscéraux)
- 39.75.13 ↔ Intervention vasculaire transluminale percutanée, autres vaisseaux, emploi de système anti-embolique (vaisseaux périphériques ou viscéraux)
- 39.75.14 ↔ Intervention vasculaire transluminale percutanée, autres vaisseaux, athérectomie
- 39.75.14 ↔ Intervention vasculaire transluminale percutanée, autres vaisseaux, athérectomie
- 39.75.15 ↔ Intervention vasculaire transluminale percutanée, autres vaisseaux, thrombolyse sélective
- 39.75.15 ↔ Intervention vasculaire transluminale percutanée, autres vaisseaux, thrombolyse sélective
- 39.75.16 ↔ Intervention vasculaire transluminale percutanée, autres vaisseaux, thrombolyse sélective, assistance échographique
- 39.75.16 ↔ Intervention vasculaire transluminale percutanée, autres vaisseaux, thrombolyse sélective, assistance échographique
- 39.75.30 ↔ Augmentation de la perfusion cérébrale par clampage endoaortique partiel à ballonnet
- 39.76.00 ↔ Intervention endovasculaire transluminale percutanée sur vaisseau(x) (extracrâniens(s)) précérébral(aux), SAP
- 39.76.10 ↔ Angioplastie percutanée à ballonnet de vaisseau(x) (extracrâniens(s)) précérébral(aux)
- 39.76.20 ↔ Angioplastie percutanée de vaisseau(x) (extracrâniens(s)) précérébral(aux), système à lame rotative ou multilames
- 39.76.30 ↔ Angioplastie percutanée au laser de vaisseau(x) (extracrâniens(s)) précérébral(aux)
- 39.76.40 ↔ Athérectomie percutanée de vaisseau(x) (extracrâniens(s)) précérébral(aux)
- 39.76.50 ↔ Thrombolyse percutanée sélective de vaisseaux extracrâniens de la tête et du cou
- 39.76.50 ↔ Thrombolyse percutanée sélective de vaisseaux extracrâniens de la tête et du cou
- 39.76.60 ↔ Thrombectomie percutanée de vaisseau(x) (extracrâniens(s)) précérébral(aux), SAP
- 39.76.61 ↔ Thrombectomie percutanée à lame rotative de vaisseau(x) (extracrâniens(s)) précérébral(aux)
- 39.76.62 ↔ Thrombectomie percutanée de vaisseau(x) extracrâniens(s) assistée par stent
- 39.76.69 ↔ Thrombectomie percutanée de vaisseau(x) (extracrâniens(s)) précérébral(aux), autre
- 39.76.70 ↔ Extraction endovasculaire percutanée de corps étranger de vaisseaux extracrâniens de la tête et du cou
- 39.76.70 ↔ Extraction endovasculaire percutanée de corps étranger de vaisseaux extracrâniens de la tête et du cou
- 39.76.99 ↔ Intervention endovasculaire transluminale percutanée sur vaisseau(x) (extracrâniens(s)) précérébral(aux), autre
- 39.77.00 ↔ Intervention endovasculaire transluminale percutanée sur vaisseau(x) intracrâniens(s), SAP
- 39.77.09 ↔ Intervention endovasculaire transluminale percutanée sur vaisseau(x) intracrâniens(s), autre
- 39.77.10 ↔ Angioplastie percutanée à ballonnet de vaisseau(x) intracrâniens(s)
- 39.77.20 ↔ Bladeangioplastie percutanée de vaisseau(x) intracrâniens(s)
- 39.77.30 ↔ Angioplastie percutanée au laser de vaisseau(x) intracrâniens(s)
- 39.77.40 ↔ Athérectomie percutanée de vaisseau(x) intracrâniens(s)
- 39.77.50 ↔ Thrombolyse percutanée sélective de vaisseau(x) intracrâniens(s)
- 39.77.50 ↔ Thrombolyse percutanée sélective de vaisseau(x) intracrâniens(s)
- 39.77.60 ↔ Thrombectomie percutanée de vaisseau(x) intracrâniens(s), SAP
- 39.77.61 ↔ Thrombectomie percutanée à lame rotative de vaisseau(x) intracrâniens(s)
- 39.77.62 ↔ Thrombectomie percutanée de vaisseau(x) intracrâniens(s) assistée par stent
- 39.77.69 ↔ Thrombectomie percutanée de vaisseau(x) intracrâniens(s), autre
- 39.77.70 ↔ Extraction endovasculaire percutanée de corps étranger de vaisseau(x) intracrâniens(s)
- 39.77.70 ↔ Extraction endovasculaire percutanée de corps étranger de vaisseau(x) intracrâniens(s)
- 39.77.80 ↔ Spasmolyse intra-artérielle transluminale percutanée lors de vasospasmes cérébrovasculaires
- 39.79.11 ↔ Implantation endovasculaire de greffe, vaisseaux viscéraux
- 39.79.12 ↔ Implantation endovasculaire de greffe, vaisseaux du bassin
- 39.79.13 ↔ Implantation endovasculaire de greffe, vaisseaux abdominaux
- 39.79.14 ↔ Implantation endovasculaire de greffe, vaisseaux du bassin, technique de greffe parallèle
- 39.79.19 ↔ Implantation endovasculaire de greffe, autres vaisseaux, autre
- 39.79.21 ↔ Embolisation ou occlusion par coils, vaisseaux du membre supérieur
- 39.79.22 ↔ Embolisation ou occlusion par coils, aorte

39.79.24 ↔ Embolisation ou occlusion par coils, vaisseaux thoraciques	39.79.64 ↔ Embolisation sélective par particules, vaisseaux thoraciques
39.79.25 ↔ Embolisation ou occlusion par coils, vaisseaux viscéraux	39.79.65 ↔ Embolisation sélective par particules, vaisseaux viscéraux
39.79.26 ↔ Embolisation ou occlusion par coils, vaisseaux abdominaux	39.79.66 ↔ Embolisation sélective par particules, vaisseaux abdominaux
39.79.27 ↔ Embolisation ou occlusion par coils, vaisseaux du membre inférieur	39.79.67 ↔ Embolisation sélective par particules, vaisseaux du membre inférieur
39.79.28 ↔ Embolisation ou occlusion par coils, vaisseaux rachidiens	39.79.68 ↔ Embolisation sélective par particules, vaisseaux rachidiens
39.79.29 ↔ Embolisation ou occlusion par coils, autres vaisseaux, autre	39.79.69 ↔ Embolisation sélective par particules, autres vaisseaux, autre
39.79.30 ↔ Embolisation sélective par liquides embolisants, autres vaisseaux, SAP	39.79.70 ↔ Fermeture d'artères par cathéter au laser, autres vaisseaux, SAP
39.79.31 ↔ Embolisation sélective par liquides embolisants, vaisseaux du membre supérieur	39.79.71 ↔ Fermeture d'artères par cathéter au laser, artères du membre supérieur
39.79.32 ↔ Embolisation sélective par liquides embolisants, aorte	39.79.72 ↔ Fermeture d'artères par cathéter au laser, aorte
39.79.34 ↔ Embolisation sélective par liquides embolisants, vaisseaux thoraciques	39.79.74 ↔ Fermeture d'artères par cathéter au laser, vaisseaux thoraciques
39.79.35 ↔ Embolisation sélective par liquides embolisants, vaisseaux viscéraux	39.79.75 ↔ Fermeture d'artères par cathéter au laser, vaisseaux du membre inférieur
39.79.36 ↔ Embolisation sélective par liquides embolisants, vaisseaux abdominaux	39.79.76 ↔ Fermeture d'artères par cathéter au laser, vaisseaux viscéraux
39.79.37 ↔ Embolisation sélective par liquides embolisants, vaisseaux du membre inférieur	39.79.77 ↔ Fermeture d'artères par cathéter au laser, vaisseaux abdominaux
39.79.38 ↔ Embolisation sélective par liquides embolisants, vaisseaux rachidiens	39.79.79 ↔ Fermeture d'artères par cathéter au laser, autres vaisseaux, autre
39.79.39 ↔ Embolisation sélective par liquides embolisants, autres vaisseaux, autre	39.79.80 ↔ Fermeture d'artères par cathéter à radiofréquence, autres vaisseaux, SAP
39.79.40 ↔ Embolisation sélective par ballonnets détachables, autres vaisseaux, SAP	39.79.81 ↔ Fermeture d'artères par cathéter à radiofréquence, artères du membre supérieur
39.79.41 ↔ Embolisation sélective par ballonnets détachables, vaisseaux du membre supérieur	39.79.82 ↔ Fermeture d'artères par cathéter à radiofréquence, aorte
39.79.42 ↔ Embolisation sélective par ballonnets détachables, aorte	39.79.84 ↔ Fermeture d'artères par cathéter à radiofréquence, vaisseaux thoraciques
39.79.44 ↔ Embolisation sélective par ballonnets détachables, vaisseaux thoraciques	39.79.85 ↔ Fermeture d'artères par cathéter à radiofréquence, vaisseaux du membre inférieur
39.79.45 ↔ Embolisation sélective par ballonnets détachables, vaisseaux viscéraux	39.79.86 ↔ Fermeture d'artères par cathéter à radiofréquence, vaisseaux viscéraux
39.79.46 ↔ Embolisation sélective par ballonnets détachables, vaisseaux abdominaux	39.79.87 ↔ Fermeture d'artères par cathéter à radiofréquence, vaisseaux abdominaux
39.79.47 ↔ Embolisation sélective par ballonnets détachables, vaisseaux rachidiens	39.79.89 ↔ Fermeture d'artères par cathéter à radiofréquence, autres vaisseaux, autre
39.79.48 ↔ Embolisation sélective par ballonnets détachables, vaisseaux du membre inférieur	39.8X.00 ↔ Opération du corps carotidien, du sinus carotidien et d'autres corps vasculaires, SAP
39.79.49 ↔ Embolisation sélective par ballonnets détachables, autres vaisseaux, autre	39.8X.10 ↔ Exploration du corps carotidien et d'autres corps vasculaires
39.79.50 ↔ Embolisation sélective par filtres (parapluie), autres vaisseaux, SAP	39.8X.11 ↔ Excision du corps carotidien et d'autres corps vasculaires
39.79.51 ↔ Embolisation sélective par filtres (parapluie), vaisseaux du membre supérieur	39.8X.21 ↔ Révision sans remplacement de générateur d'impulsions pour activation du baroréflexe
39.79.52 ↔ Embolisation sélective par filtres (parapluie), aorte	39.8X.22 ↔ Ablation de générateur d'impulsions pour activation du baroréflexe
39.79.54 ↔ Embolisation sélective par filtres (parapluie), vaisseaux thoraciques	39.8X.30 ↔ Implantation ou remplacement d'électrode(s) pour activation du baroréflexe
39.79.55 ↔ Embolisation sélective par filtres (parapluie), vaisseaux viscéraux	39.8X.31 ↔ Révision sans remplacement d'électrode(s) pour activation du baroréflexe
39.79.56 ↔ Embolisation sélective par filtres (parapluie), vaisseaux abdominaux	39.8X.32 ↔ Ablation d'électrode(s) pour activation du baroréflexe
39.79.57 ↔ Embolisation sélective par filtres (parapluie), vaisseaux du membre inférieur	39.8X.99 ↔ Opération du corps carotidien, du sinus carotidien et d'autres corps vasculaires, autre
39.79.58 ↔ Embolisation sélective par filtres (parapluie), vaisseaux rachidiens	39.90.00 ↔ Insertion de stent(s) dans un/des vaisseau(x) périphérique(s) sans libération de substance médicamenteuse, SAP
39.79.59 ↔ Embolisation sélective par filtres (parapluie), autres vaisseaux, autre	39.90.00 ↔ Insertion de stent(s) dans un/des vaisseau(x) périphérique(s) sans libération de substance médicamenteuse, SAP
39.79.60 ↔ Embolisation sélective par particules, autres vaisseaux, SAP	39.90.09 ↔ Insertion de stent(s) vasculaire(s) périphérique(s) sans libération de substance médicamenteuse, autre
39.79.61 ↔ Embolisation sélective par particules, vaisseaux du membre supérieur	39.90.09 ↔ Insertion de stent(s) vasculaire(s) périphérique(s) sans libération de substance médicamenteuse, autre
39.79.62 ↔ Embolisation sélective par particules, aorte	



39.90.10 ↔	Insertion de stent(s) dans des vaisseaux non cardiaques, stents nus	40.11.10 ↔	Biopsie ouverte (par incision) de ganglion lymphatique médiastinal, para-aortique, iliaque ou pelvien
39.90.10 ↔	Insertion de stent(s) dans des vaisseaux non cardiaques, stents nus	40.11.11 ↔	Biopsie ouverte (par incision) de ganglion lymphatique cervical, supraclaviculaire, axillaire ou inguinal
39.90.11 ↔	Insertion de stent(s) dans des vaisseaux non cardiaques, stents biorésorbables	40.21.00 ↔	Excision de ganglion lymphatique cervical profond, SAP
39.90.11 ↔	Insertion de stent(s) dans des vaisseaux non cardiaques, stents biorésorbables	40.21.10 ↔	Excision de ganglions et vaisseaux lymphatiques isolés, ganglion cervical non marqué
39.90.12 ↔	Insertion de stent(s) dans des vaisseaux non cardiaques, stents à grand lumen, SAP	40.21.11 ↔	Excision de ganglions et vaisseaux lymphatiques isolés, ganglion cervical marqué à l'aide d'un radio-isotope ou d'un colorant (lymphadénectomie de ganglion sentinelle)
39.90.12 ↔	Insertion de stent(s) dans des vaisseaux non cardiaques, stents à grand lumen, SAP	40.21.99 ↔	Excision de ganglion lymphatique cervical profond, autre
39.90.13 ↔	Insertion de stent(s) dans des vaisseaux non cardiaques, stents à grand lumen, non couverts	40.22.00 ↔	Excision de ganglion lymphatique mammaire interne, SAP
39.90.13 ↔	Insertion de stent(s) dans des vaisseaux non cardiaques, stents à grand lumen, non couverts	40.22.10 ↔	Excision de ganglion lymphatique mammaire interne, par thoracoscopie
39.90.14 ↔	Insertion de stent(s) dans des vaisseaux non cardiaques, stents à grand lumen, couverts	40.22.20 ↔	Excision chirurgicale ouverte de ganglion lymphatique mammaire interne
39.90.14 ↔	Insertion de stent(s) dans des vaisseaux non cardiaques, stents à grand lumen, couverts	40.22.99 ↔	Excision de ganglion lymphatique mammaire interne, autre
39.90.15 ↔	Insertion de stent(s) dans des vaisseaux non cardiaques, stents couverts (stentgrafts) dans des vaisseaux sans anévrisme	40.23.00 ↔	Excision de ganglion lymphatique axillaire, SAP
39.90.15 ↔	Insertion de stent(s) dans des vaisseaux non cardiaques, stents couverts (stentgrafts) dans des vaisseaux sans anévrisme	40.23.10 ↔	Excision de ganglion lymphatique axillaire, non marqué
39.90.16 ↔	Insertion de stent(s) dans des vaisseaux non cardiaques, stents couverts à surface bioactive	40.23.11 ↔	Excision de ganglion lymphatique axillaire marqué à l'aide d'un radio-isotope ou d'un colorant (lymphadénectomie de ganglion sentinelle)
39.90.16 ↔	Insertion de stent(s) dans des vaisseaux non cardiaques, stents couverts à surface bioactive	40.23.99 ↔	Excision de ganglion lymphatique axillaire, autre
39.90.17 ↔	Insertion de stent(s) vasculaire(s) périphérique(s), stent(s) multicouches	40.29.10 ↔	Excision de ganglion lymphatique médiastinal, SAP
39.90.17 ↔	Insertion de stent(s) vasculaire(s) périphérique(s), stent(s) multicouches	40.29.11 ↔	Excision chirurgicale ouverte de ganglion lymphatique médiastinal
39.90.18 ↔	Insertion de stent(s) auto-expansible(s) de vaisseaux veineux périphériques	40.29.12 ↔	Excision de ganglion lymphatique médiastinal, par thoracoscopie
39.90.18 ↔	Insertion de stent(s) auto-expansible(s) de vaisseaux veineux périphériques	40.29.19 ↔	Excision de ganglion lymphatique médiastinal, autre
39.90.31 ↔	Insertion de stent(s) nus extra-long(s) (>10 cm) dans des vaisseaux non cardiaques	40.29.20 ↔	Excision de ganglion lymphatique para-aortique
39.90.31 ↔	Insertion de stent(s) nus extra-long(s) (>10 cm) dans des vaisseaux non cardiaques	40.29.30 ↔	Excision de ganglion lymphatique iliaque
39.90.32 ↔	Insertion de stent(s) couverts extra-longs (>10 cm) dans des vaisseaux non cardiaques	40.29.70 ↔	Excision de lymphangiome ou d'hygroma kystique
39.90.32 ↔	Insertion de stent(s) couverts extra-longs (>10 cm) dans des vaisseaux non cardiaques	40.29.80 ↔	Excision d'adénopathie abdominale, excision de plusieurs ganglions (avec biopsie du foie), SAP
39.90.33 ↔	Insertion de stent(s) auto-expansible(s) extra-long(s) de vaisseaux veineux périphériques (>10 cm)	40.29.81 ↔	Excision d'adénopathie abdominale, excision de plusieurs ganglions (avec biopsie du foie), chirurgie ouverte [laparotomie de stadification]
39.90.33 ↔	Insertion de stent(s) auto-expansible(s) extra-long(s) de vaisseaux veineux périphériques (>10 cm)	40.29.82 ↔	Excision d'adénopathie abdominale, excision de plusieurs ganglions (avec biopsie du foie), par laparoscopie [laparotomie de stadification]
39.99.10 ↔	Aortopexie	40.29.89 ↔	Excision d'adénopathie abdominale, excision de plusieurs ganglions (avec biopsie du foie), autre
39.99.20 ↔	Opérations d'anomalies vasculaires congénitales, SAP	40.29.99 ↔	Excision simple d'autre structure lymphatique, autre
39.99.22 ↔	Opérations d'anomalie congénitale de l'artère ou de la veine pulmonaire ou d'une artère sous-clavière droite rétro-œsophagienne (arteria lusoria)	40.3X.10 ↔	Lymphadénectomie régionale, indépendante d'autre intervention, SAP
39.99.23 ↔	Opérations d'anomalies congénitales de la veine cave	40.3X.11 ↔	Lymphadénectomie régionale, indépendante d'autre intervention, région cervicale
39.99.24 ↔	Opération et unifocalisation de vaisseaux collatéraux congénitaux	40.3X.12 ↔	Lymphadénectomie régionale, indépendante d'autre intervention, région axillaire
39.99.30 ↔	Fermeture par cathéter du canal artériel de Botal, SAP	40.3X.13 ↔	Lymphadénectomie régionale, indépendante d'autre intervention, région para-aortique, pelvienne ou iliaque ou pour obturation
39.99.31 ↔	Fermeture par cathéter du canal artériel de Botal, avec coil	40.3X.14 ↔	Lymphadénectomie régionale, indépendante d'autre intervention, région inguinale, chirurgie ouverte
39.99.32 ↔	Fermeture par cathéter du canal artériel de Botal, avec obturateur d'Amplatz	40.3X.15 ↔	Lymphadénectomie régionale, indépendante d'autre intervention, région inguinale, par laparoscopie
39.99.38 ↔	Fermeture par cathéter du canal artériel de Botal, autre	40.3X.16 ↔	Lymphadénectomie régionale, indépendante d'autre intervention, région médiastinale et péribronchique
39.99.39 ↔	Opérations d'autres anomalies vasculaires congénitales	40.3X.19 ↔	Lymphadénectomie régionale, indépendante d'autre intervention, autre
		40.3X.21 ↔	Lymphadénectomie régionale dans le cadre d'une autre intervention, région cervicale

40.3X.22 ↔	Lymphadénectomie régionale dans le cadre d'une autre intervention, région axillaire	45.75.22 ↔	Hémi-colectomie gauche avec sigmoïdectomie, par laparoscopie
40.3X.23 ↔	Lymphadénectomie régionale dans le cadre d'une autre intervention, région para-aortique, pelvienne ou iliaque	45.76.00 ↔	Sigmoïdectomie, SAP
40.3X.24 ↔	Lymphadénectomie régionale dans le cadre d'une autre intervention, pour obturation	45.76.09 ↔	Sigmoïdectomie, autre
40.3X.25 ↔	Lymphadénectomie régionale dans le cadre d'une autre intervention, région inguinale	45.76.11 ↔	Sigmoïdectomie, par chirurgie ouverte
40.3X.26 ↔	Lymphadénectomie régionale dans le cadre d'une autre intervention, région médiastinale et péribronchique	45.76.21 ↔	Sigmoïdectomie, par laparoscopie
40.3X.29 ↔	Lymphadénectomie régionale dans le cadre d'une autre intervention, autre	45.77.11 ↔	Hémi-colectomie droite étendue, par chirurgie ouverte
40.52.00 ↔	Excision radicale des ganglions lymphatiques périaortiques, SAP	45.77.12 ↔	Hémi-colectomie droite étendue, par laparoscopie
40.52.10 ↔	Excision radicale des ganglions lymphatiques rétropéritonéaux (para-aortiques, para-caves) et pelviens, indépendante d'autre intervention	45.77.21 ↔	Hémi-colectomie gauche étendue, par chirurgie ouverte
40.52.11 ↔	Excision radicale des ganglions lymphatiques rétropéritonéaux (para-aortiques, para-caves) et pelviens, au cours d'une autre intervention	45.77.22 ↔	Hémi-colectomie gauche étendue, par laparoscopie
40.52.99 ↔	Excision radicale des ganglions lymphatiques périaortiques, autre	45.78.11 ↔	Réséction segmentaire, par chirurgie ouverte
40.53.00 ↔	Excision radicale des ganglions lymphatiques iliaques, SAP	45.78.12 ↔	Réséction segmentaire, par laparoscopie
40.53.10 ↔	Excision radicale des ganglions lymphatiques iliaques, indépendante d'autre intervention	45.78.21 ↔	Réséction segmentaire multiple, par chirurgie ouverte
40.53.11 ↔	Excision radicale des ganglions lymphatiques iliaques dans le cadre d'une autre intervention	45.78.22 ↔	Réséction segmentaire multiple, par laparoscopie
40.53.99 ↔	Excision radicale des ganglions lymphatiques iliaques, autre	45.79 ↔	Excision partielle du gros intestin, autre
40.59.00 ↔	Excision radicale d'autres ganglions lymphatiques, SAP	45.80 ↔	Colectomie totale; SAP
40.59.10 ↔	Excision radicale d'autres ganglions lymphatiques, indépendante d'autre intervention, SAP	45.81.11 ↔	Colectomie, par chirurgie ouverte
40.59.11 ↔	Excision radicale de ganglions médiastinaux, indépendante d'autre intervention	45.81.12 ↔	Colectomie, par laparoscopie
40.59.12 ↔	Excision radicale de ganglions péribronchiques, indépendante d'autre intervention	45.82.11 ↔	Proctocolectomie, par chirurgie ouverte
40.59.19 ↔	Excision radicale d'autres ganglions lymphatiques, indépendante d'autre intervention, autre	45.82.12 ↔	Proctocolectomie, par laparoscopie
40.59.20 ↔	Excision radicale d'autres ganglions lymphatiques dans le cadre d'une autre intervention, SAP	45.89 ↔	Colectomie totale, autre
40.59.21 ↔	Excision radicale de ganglions lymphatiques médiastinaux dans le cadre d'une autre intervention	45.92.11 ↔	Anastomose entre l'intestin grêle et le rectum avec formation d'un réservoir (pouch)
40.59.22 ↔	Excision radicale de ganglions lymphatiques péribronchiques dans le cadre d'une autre intervention	45.92.12 ↔	Anastomose entre l'intestin grêle et le rectum sans formation d'un réservoir (pouch)
40.59.29 ↔	Excision radicale d'autres ganglions lymphatiques dans le cadre d'une autre intervention, autre	46.2A ↔	Réalisation d'une anastomose selon Bishop-Koop
40.59.99 ↔	Excision radicale d'autres ganglions lymphatiques, autre	46.33 ↔	Réalisation d'une duodénostomie
40.9X.10 ↔	Anastomose pour résorption de lymphoedème	46.39 ↔	Autre entérostomie, autre
40.9X.20 ↔	Incision de lymphocèle	46.43.00 ↔	Révision de stomie artificielle du gros intestin, SAP
44.44 ↔	Embolisation par cathéter d'hémorragie gastrique ou duodénale	46.43.10 ↔	Plastie d'élargissement ou de resserrement de colostomie
45.61 ↔	Réséction segmentaire multiple d'intestin grêle	46.43.11 ↔	Nouvelle implantation de colostomie
45.62 ↔	Autre réséction partielle d'intestin grêle	46.43.12 ↔	Ablation de la partie avancée d'une colostomie
45.63.00 ↔	Exérèse totale de l'intestin grêle, SAP	46.43.20 ↔	Conversion d'une colostomie en stomie continente
45.63.99 ↔	Exérèse totale de l'intestin grêle, autre	46.43.99 ↔	Autre révision de stomie artificielle du gros intestin, autre
45.70 ↔	Excision partielle du gros intestin, SAP	46.97.00 ↔	Transplantation intestinale, SAP
45.72.11 ↔	Réséction iléo-caecale, par chirurgie ouverte	46.97.10 ↔	Transplantation intestinale, retransplantation d'intestin grêle durant la même hospitalisation
45.72.12 ↔	Réséction iléo-caecale, par laparoscopie	50.12.00 ↔	Biopsie ouverte du foie, SAP
45.74.11 ↔	Réséction du côlon transverse, par chirurgie ouverte	50.12.09 ↔	Biopsie ouverte du foie, autre
45.74.12 ↔	Réséction du côlon transverse, par laparoscopie	50.12.11 ↔	Biopsie du foie, par excision, par chirurgie ouverte
45.75.11 ↔	Hémi-colectomie gauche, par chirurgie ouverte	50.12.12 ↔	Biopsie du foie, par biopsie à l'aiguille, par chirurgie ouverte
45.75.12 ↔	Hémi-colectomie gauche, par laparoscopie	50.14 ↔	Biopsie du foie par voie laparoscopique
45.75.21 ↔	Hémi-colectomie gauche avec sigmoïdectomie, par chirurgie ouverte	52.12 ↔	Biopsie ouverte du pancréas
		52.22.00 ↔	Autre excision ou destruction de lésion ou tissu du pancréas et du canal pancréatique, SAP
		52.22.99 ↔	Autre excision ou destruction de lésion ou tissu du pancréas et du canal pancréatique, autre
		52.52.11 ↔	Pancréatectomie caudale, par chirurgie ouverte
		52.52.12 ↔	Pancréatectomie caudale, par laparoscopie
		52.95.10 ↔	Extraction chirurgicale ouverte de calcul(s) du canal pancréatique
		52.95.11 ↔	Extraction laparoscopique de calcul(s) du canal pancréatique
		52.95.20 ↔	Dilatation laparoscopique du canal pancréatique
		52.95.30 ↔	Insertion chirurgicale ouverte de drain dans le canal pancréatique
		52.95.31 ↔	Insertion laparoscopique de drain dans le canal pancréatique
		52.95.40 ↔	Insertion ou remplacement de stent (prothèse) non auto-expansible dans le canal pancréatique, chirurgical ouvert
		52.95.41 ↔	Insertion ou remplacement de stent (prothèse) non auto-expansible dans le canal pancréatique, par laparoscopie

52.95.50 ↔	Insertion ou remplacement de stent (prothèse) auto-expansible dans le canal pancréatique, chirurgical ouvert	61.3X.12 ↔	Excision ou destruction de lésion ou de tissu du scrotum, résection radicale
52.95.51 ↔	Insertion ou remplacement de stent (prothèse) auto-expansible dans le canal pancréatique, par laparoscopie	61.3X.99 ↔	Excision ou destruction de lésion ou de tissu du scrotum, autre
52.95.60 ↔	Réparation laparoscopique du canal pancréatique	61.42 ↔	Réparation de fistule du scrotum
52.95.70 ↔	Réparation du pancréas	61.49 ↔	Réparation de scrotum et de tunique vaginale, autre
52.95.90 ↔	Autre réparation du pancréas, autre opération endoscopique du pancréas	61.92 ↔	Excision de lésion de la tunique vaginale, sauf hydrocèle
52.99.00 ↔	Autres opérations à ciel ouvert du pancréas, SAP	62.11 ‡↔	Biopsie fermée [percutanée] de testicule [à l'aiguille]
52.99.10 ↔	Autres opérations à ciel ouvert du pancréas, dilatation du canal pancréatique	62.12 ↔	Biopsie de testicule, ouverte
52.99.20 ↔	Autres opérations à ciel ouvert du pancréas, réparation du canal pancréatique	62.2 ↔	Excision ou destruction de lésion de testicule
52.99.99 ↔	Autres opérations à ciel ouvert du pancréas, autre	62.3X.00 ↔	Orchidectomie unilatérale, SAP
54.11 ↔	Laparotomie exploratrice	62.3X.10 ↔	Orchidectomie unilatérale, scrotale, sans épидидymectomie
54.12.00 ↔	Relaparotomie, SAP	62.3X.11 ↔	Orchidectomie unilatérale, scrotale, avec épидидymectomie
54.12.10 ↔	Laparotomie de second regard	62.3X.20 ↔	Orchidectomie unilatérale, testicule inguinal, sans épидидymectomie
54.12.11 ↔	Laparotomie de contrôle d'hémorragie post-opératoire	62.3X.21 ↔	Orchidectomie unilatérale, testicule inguinal, avec épидидymectomie
54.12.99 ↔	Relaparotomie, autre	62.3X.30 ↔	Orchidectomie unilatérale chirurgicale ouverte, testicule abdominal
54.13 ↔	Laparotomie avec drainage	62.3X.31 ↔	Orchidectomie unilatérale par laparoscopie, testicule abdominal
54.19 ↔	Laparotomie, autre	62.3X.40 ↔	Orchidectomie unilatérale radicale
54.23 ↔	Biopsie péritonéale	62.3X.99 ↔	Orchidectomie unilatérale, autre
54.3X.10 ↔	Omphalectomie	62.41 ↔	Ablation simultanée des deux testicules
54.4X.10 ↔	Excision d'appendice épiploïque	62.42 ↔	Ablation du testicule restant
54.4X.11 ↔	Excision de mésentère	62.5 ↔	Orchidopexie
54.4X.12 ↔	Excision d'épiploon	62.69 ↔	Autre réparation de testicule
54.4X.99 ↔	Excision ou destruction de tissu péritonéal, autre	62.99.20 ↔	Déplacement chirurgical d'un testicule abdominal
54.74 ↔	Autre réparation de l'épiploon	62.99.30 ↔	Prélèvement de tissu du testicule ou de l'épididyme pour préparation aux fins d'insémination artificielle
54.99.31 ↔	Debulking par laparotomie	64.3X.00 ↔	Amputation du pénis, SAP
54.99.40 ↔	Révision de fistule cutanéopéritonéale (cathéter à demeure)	64.3X.10 ↔	Amputation partielle du pénis
54.99.50 ↔	Fermeture temporaire de la paroi abdominale	64.3X.11 ↔	Amputation totale du pénis
54.99.60 ↔	Lombotomie	64.3X.12 ↔	Amputation du pénis, émasclulation
54.99.61 ↔	Relombotomie	64.3X.99 ↔	Amputation du pénis, autre
54.99.81 ↔	Révision sans remplacement de cathéters ainsi que de la pompe automatique programmable et rechargeable pour le drainage continu d'ascite	64.50 ↔	Opération pour transformation de sexe, SAP
54.99.82 ↔	Élimination d'une obstruction mécanique de cathéters d'une pompe automatique programmable et rechargeable pour drainage continu d'ascite	64.51 ↔	Opération pour transformation de sexe, transformation du féminin vers le masculin
54.99.84 ↔	Remplacement des cathéters de pompe automatique programmable et rechargeable pour le drainage continu d'ascite	64.52 ↔	Opération pour transformation de sexe, transformation du masculin vers le féminin
54.A1 ↔	Excision et destruction de tissu rétropéritonéal	64.59 ↔	Opération pour transformation de sexe, autre
58.45.00 ↔	Réparation d'hypospadias ou d'épispadias, SAP	65.11 ↔	Biopsie de l'ovaire par aspiration
58.45.10 ↔	Réparation d'hypospadias ou d'épispadias chez la femme	65.12 ↔	Autre biopsie de l'ovaire
58.45.20 ↔	Réparation d'hypospadias ou d'épispadias chez l'homme, redressement pénien et cordectomie	65.13 ↔	Biopsie d'ovaire par laparoscopie
58.45.21 ↔	Réparation d'hypospadias ou d'épispadias chez l'homme, autre procédure	65.14 ↔	Autres interventions diagnostiques par laparoscopie sur l'ovaire
58.45.99 ↔	Réparation d'hypospadias ou d'épispadias, autre	65.22 ↔	Résection cunéiforme de l'ovaire
59.00 ↔	Dissection rétropéritonéale, SAP	65.24 ↔	Résection cunéiforme de l'ovaire par laparoscopie
59.19 ↔	Autre incision de tissu périvésical	65.30 ↔	Ovariectomie, SAP
59.91 ↔	Excision de tissu périrénal ou périvésical	65.31 ↔	Ovariectomie par laparoscopie
59.92 ↔	Autres opérations de tissu périrénal ou périvésical	65.32 ↔	Ovariectomie, par chirurgie ouverte
61.11.00 ‡↔	Biopsie du scrotum ou de la tunique vaginale, SAP	65.33 ↔	Ovariectomie, par voie vaginale
61.11.10 ‡↔	Biopsie du scrotum ou de la tunique vaginale, biopsie fermée [percutanée] [à l'aiguille]	65.34 ↔	Ovariectomie, par voie vaginale, assistée par laparoscopie
61.11.11 ‡↔	Biopsie du scrotum ou de la tunique vaginale par incision	65.39 ↔	Ovariectomie, autre
61.11.99 ‡↔	Biopsie du scrotum ou de la tunique vaginale, autre	65.40 ↔	Salpingo-ovariectomie, SAP
61.3X.00 ↔	Excision ou destruction de lésion ou de tissu du scrotum, SAP	65.41 ↔	Salpingo-ovariectomie par laparoscopie
61.3X.10 ↔	Excision ou destruction de lésion ou de tissu du scrotum, résection partielle	65.42 ↔	Salpingo-ovariectomie, par chirurgie ouverte
61.3X.11 ↔	Excision ou destruction de lésion ou de tissu du scrotum, résection totale	65.43 ↔	Salpingo-ovariectomie, par voie vaginale
		65.44 ↔	Salpingo-ovariectomie, par voie vaginale, assistée par laparoscopie
		65.49 ↔	Salpingo-ovariectomie, autre
		69.19 ↔	Autre excision ou destruction de l'utérus et des structures de soutien
		70.32.00 ↔	Excision ou destruction locale de lésion ou tissu du cul-de-sac de Douglas, SAP
		70.32.10 ↔	Excision locale de lésion ou tissu du cul-de-sac de Douglas

70.32.11 ↔	Destruction locale de lésion ou tissu du cul-de-sac de Douglas	77.49.91 ↔	Biopsie osseuse, autre site spécifié, sauf os de la face, biopsie ouverte
70.32.99 ↔	Excision ou destruction locale de lésion ou tissu du cul-de-sac de Douglas, autre	77.49.99 ↔	Biopsie osseuse, autre site spécifié, sauf os de la face, autre
70.61.00 ↔	Construction vaginale, SAP	77.69.13 ↔	Excision locale de lésion ou de tissu osseux, phalanges du pied
70.61.11 ↔	Construction d'un vagin par greffe de peau pédiculée du pénis (pour changement de sexe)	77.69.23 ↔	Débridement de phalanges du pied
70.61.99 ↔	Construction vaginale, autre	77.89.40 ↔	Autre ostectomie partielle, phalanges du pied
70.62 ↔	Reconstruction vaginale	77.91.11 ↔	Ostectomie totale, côte
70.63 ↔	Construction vaginale, avec greffon ou prothèse	77.91.12 ↔	Ostectomie totale, côte cervicale
70.64 ↔	Reconstruction vaginale, avec greffon ou prothèse	77.91.13 ↔	Ostectomie totale, sternum
70.71 ↔	Suture de laceration du vagin	77.99.10 ↔	Ostectomie totale, phalanges de la main
70.79.10 ↔	Autre colporrhaphie du vagin avec plastie du plancher pelvien	77.99.40 ↔	Ostectomie totale, phalanges du pied
71.01 ↔	Lyse d'adhérences de la vulve	78.11.10 ↔	Réduction fermée de fracture, clavicule et omoplate, stabilisée par fixateur externe
71.4X.10 ↔	Réparation du clitoris (plastie «en accordéon»)	78.11.11 ↔	Réduction ouverte de fracture, clavicule et omoplate, stabilisée par fixateur externe
71.4X.99 ↔	Opérations du clitoris, autre	78.11.12 ↔	Réduction ouverte de fracture multifragmentaire, clavicule et omoplate, stabilisée par fixateur externe
77.27.00 ↔	Ostéotomie cunéiforme, tibia et péroné, SAP	78.11.20 ↔	Réduction fermée de fracture, côtes et sternum, stabilisée par fixateur externe
77.27.10 ↔	Ostéotomie cunéiforme, tibia	78.11.21 ↔	Réduction ouverte de fracture, côtes et sternum, stabilisée par fixateur externe
77.27.20 ↔	Ostéotomie cunéiforme, péroné	78.11.99 ↔	Application de fixateur externe, clavicule, omoplate, côtes et sternum (inclus réduction de fracture), autre
77.27.99 ↔	Ostéotomie cunéiforme, tibia et péroné, autre	78.12.10 ↔	Réduction fermée de fracture de l'humérus proximal, stabilisée par fixateur externe
77.37.00 ↔	Autre section osseuse, tibia et péroné, SAP	78.12.11 ↔	Réduction ouverte de fracture de l'humérus proximal, stabilisée par fixateur externe
77.37.10 ↔	Ostéotomie de rotation du tibia	78.12.90 ↔	Réduction fermée d'autre fracture de l'humérus, stabilisée par fixateur externe
77.37.12 ↔	Corticotomie et transport de segment tibial	78.12.91 ↔	Réduction ouverte d'autre fracture de l'humérus, stabilisée par fixateur externe
77.37.13 ↔	Ostéotomie complexe (pluridimensionnelle) du tibia (avec correction axiale)	78.12.99 ↔	Application de fixateur externe, humérus (inclus réduction de fracture), autre
77.37.14 ↔	Ostéotomie valgissante ou varisante du tibia	78.13.10 ↔	Réduction fermée de fracture du radius distal, stabilisée par fixateur externe
77.37.19 ↔	Autre section osseuse du tibia	78.13.11 ↔	Réduction fermée d'autre fracture du radius, stabilisée par fixateur externe
77.37.20 ↔	Ostéotomie de rotation du péroné	78.13.12 ↔	Réduction ouverte de fracture du radius distal, stabilisée par fixateur externe
77.37.21 ↔	Corticotomie et transport de segment du péroné	78.13.13 ↔	Réduction ouverte d'autre fracture du radius, stabilisée par fixateur externe
77.37.22 ↔	Ostéotomie complexe (pluridimensionnelle) du péroné (avec correction axiale)	78.13.20 ↔	Réduction fermée de fracture du cubitus, stabilisée par fixateur externe
77.37.29 ↔	Autre section osseuse du péroné	78.13.99 ↔	Application de fixateur externe, radius et cubitus (inclus réduction de fracture), autre
77.37.99 ↔	Autre section osseuse, tibia et péroné, autre	78.14.10 ↔	Réduction fermée de fracture d'os du carpe et du métacarpe, stabilisée par fixateur externe
77.40.20 ↔	Biopsie osseuse, site non spécifié, biopsie ouverte	78.14.11 ↔	Réduction ouverte de fracture d'os du carpe et du métacarpe, stabilisée par fixateur externe
77.40.99 ↔	Biopsie osseuse, site non spécifié, autre	78.14.99 ↔	Application de fixateur externe, os du carpe et du métacarpe (inclus réduction de fracture), autre
77.41.00 ↔	Biopsie osseuse, clavicule, omoplate, côtes et sternum, SAP	78.15.10 ↔	Réduction ouverte de fracture du col fémoral et du fémur proximal, stabilisée par fixateur externe
77.41.20 ↔	Biopsie osseuse, clavicule, omoplate, côtes et sternum, biopsie ouverte	78.15.10 ↔	Réduction ouverte de fracture du col fémoral et du fémur proximal, stabilisée par fixateur externe
77.41.99 ↔	Biopsie osseuse, clavicule, omoplate, côtes et sternum, autre	78.15.20 ↔	Réduction ouverte de fracture diaphysaire du fémur, stabilisée par fixateur externe
77.42.00 ↔	Biopsie osseuse, humérus, SAP	78.15.20 ↔	Réduction ouverte de fracture diaphysaire du fémur, stabilisée par fixateur externe
77.42.20 ↔	Biopsie osseuse, humérus, biopsie ouverte	78.15.30 ↔	Réduction fermée de fracture du fémur distal, stabilisée par fixateur externe
77.42.99 ↔	Biopsie osseuse, humérus, autre	78.15.31 ↔	Réduction ouverte de fracture du fémur distal, stabilisée par fixateur externe
77.43.00 ↔	Biopsie osseuse, radius et cubitus, SAP	78.15.40 ↔	Réduction fermée d'autre fracture du fémur, stabilisée par fixateur externe
77.43.20 ↔	Biopsie osseuse, radius et cubitus, biopsie ouverte	78.15.40 ↔	Réduction fermée d'autre fracture du fémur, stabilisée par fixateur externe
77.43.99 ↔	Biopsie osseuse, radius et cubitus, autre	78.15.99 ↔	Application de fixateur externe, fémur (inclus réduction de fracture), autre
77.44.00 ↔	Biopsie osseuse, os du carpe et du métacarpe, SAP		
77.44.20 ↔	Biopsie osseuse, os du carpe et du métacarpe, biopsie ouverte		
77.44.99 ↔	Biopsie osseuse, os du carpe et du métacarpe, autre		
77.45.00 ↔	Biopsie osseuse, fémur, SAP		
77.45.20 ↔	Biopsie osseuse, fémur, biopsie ouverte		
77.45.99 ↔	Biopsie osseuse, fémur, autre		
77.46.00 ↔	Biopsie osseuse, rotule, SAP		
77.46.20 ↔	Biopsie osseuse, rotule, biopsie ouverte		
77.46.99 ↔	Biopsie osseuse, rotule, autre		
77.47.00 ↔	Biopsie osseuse, tibia et péroné, SAP		
77.47.20 ↔	Biopsie osseuse, tibia et péroné, biopsie ouverte		
77.47.99 ↔	Biopsie osseuse, tibia et péroné, autre		
77.48.00 ↔	Biopsie osseuse, os du tarse et du métatarse, SAP		
77.48.20 ↔	Biopsie osseuse, os du tarse et du métatarse, biopsie ouverte		
77.48.99 ↔	Biopsie osseuse, os du tarse et du métatarse, autre		
77.49.00 ↔	Biopsie osseuse, autre site spécifié, sauf os de la face, SAP		
77.49.41 ↔	Biopsie osseuse, autre site spécifié, sauf os de la face, biopsie osseuse de phalanges du pied, biopsie ouverte		

78.15.99 ↔	Application de fixateur externe, fémur (inclus réduction de fracture), autre	79.35.00 ↔	Réduction ouverte de fracture du fémur, avec fixation interne, SAP
78.16.10 ↔	Réduction fermée de fracture de la rotule, stabilisée par fixateur externe	79.35.10 ↔	Réduction ouverte de fracture de la tête fémorale, avec fixation interne
78.16.11 ↔	Réduction ouverte de fracture de la rotule, stabilisée par fixateur externe	79.35.11 ↔	Réduction ouverte de fracture du col fémoral et du fémur proximal, avec fixation interne
78.16.99 ↔	Application de fixateur externe, rotule (inclus réduction de fracture), autre	79.35.12 ↔	Réduction ouverte de fracture diaphysaire du fémur, avec fixation interne
78.17.10 ↔	Réduction fermée de fracture du tibia proximal, stabilisée par fixateur externe	79.35.13 ↔	Réduction ouverte de fracture du fémur distal, avec fixation interne
78.17.11 ↔	Réduction ouverte de fracture simple du tibia proximal, stabilisée par fixateur externe	79.35.99 ↔	Réduction ouverte de fracture du fémur avec fixation interne, autre
78.17.12 ↔	Réduction ouverte de fracture multifragmentaire du tibia proximal, stabilisée par fixateur externe	79.64 ↔	Débridement de fracture ouverte, phalange de la main
78.17.13 ↔	Réduction ouverte de fracture diaphysaire simple du tibia, stabilisée par fixateur externe	79.68 ↔	Débridement de fracture ouverte, phalange du pied
78.17.14 ↔	Réduction ouverte de fracture simple du tibia distal, stabilisée par fixateur externe	7A.11.12 ↔	Biopsie osseuse, colonne vertébrale, par chirurgie ouverte
78.17.15 ↔	Réduction fermée d'autre fracture du tibia, stabilisée par fixateur externe	7A.23 ↔	Incision osseuse de la colonne vertébrale
78.17.16 ↔	Réduction ouverte de fracture multifragmentaire d'autres parties du tibia, stabilisée par fixateur externe	7A.25 ↔	Excision locale de lésion ou de tissu osseux, vertèbre
78.17.20 ↔	Réduction ouverte de fracture simple du péroné proximal, stabilisée par fixateur externe	80.12.00 ↔	Autre arthrotomie, coude, SAP
78.17.21 ↔	Réduction ouverte de fracture multifragmentaire du péroné proximal, stabilisée par fixateur externe	80.12.10 ↔	Arthrotomie arthroscopique du coude, lavage articulaire avec drainage
78.17.22 ↔	Réduction ouverte de fracture diaphysaire simple du péroné, stabilisée par fixateur externe	80.12.11 ↔	Arthrotomie arthroscopique du coude, ablation de souris articulaire
78.17.23 ↔	Réduction ouverte de fracture diaphysaire multifragmentaire du péroné, stabilisée par fixateur externe	80.12.12 ↔	Arthrotomie arthroscopique du coude, insertion ou enlèvement de réservoir médicamenteux
78.17.24 ↔	Réduction fermée de fracture du péroné distal, stabilisée par fixateur externe	80.12.20 ↔	Arthrotomie du coude, lavage articulaire avec drainage
78.17.25 ↔	Réduction ouverte de fracture simple du péroné distal, stabilisée par fixateur externe	80.12.21 ↔	Arthrotomie du coude, ablation de souris articulaire
78.17.26 ↔	Réduction ouverte de fracture multifragmentaire du péroné distal, stabilisée par fixateur externe	80.12.99 ↔	Autre arthrotomie, coude, autre
78.17.27 ↔	Réduction fermée d'autre fracture du péroné, stabilisée par fixateur externe	80.16.00 ↔	Autre arthrotomie, genou, SAP
78.17.99 ↔	Application de fixateur externe, tibia et péroné (inclus réduction de fracture), autre	80.16.10 ↔	Arthrotomie arthroscopique du genou, lavage articulaire avec drainage
78.18.10 ↔	Réduction fermée de fracture du calcanéum, stabilisée par fixateur externe	80.16.11 ↔	Arthrotomie arthroscopique du genou, ablation de souris articulaire
78.18.11 ↔	Réduction fermée de fracture d'autres os du tarse et du métatarse, stabilisée par fixateur externe	80.16.12 ↔	Arthrotomie arthroscopique du genou, insertion ou enlèvement de réservoir médicamenteux
78.18.12 ↔	Réduction ouverte de fracture simple d'autres os du tarse et du métatarse, stabilisée par fixateur externe	80.16.20 ↔	Arthrotomie du genou, lavage articulaire avec drainage
78.18.13 ↔	Réduction ouverte de fracture de calcanéum et d'astragale, stabilisée par fixateur externe	80.16.21 ↔	Arthrotomie du genou, ablation de souris articulaire
78.18.14 ↔	Réduction ouverte de fracture multifragmentaire d'autres os du tarse, stabilisée par fixateur externe	80.16.99 ↔	Autre arthrotomie, genou, autre
78.18.15 ↔	Réduction ouverte de fracture multifragmentaire d'os du métatarse, stabilisée par fixateur externe	80.18.00 ↔	Autre arthrotomie, pied et orteil, SAP
78.18.99 ↔	Application de fixateur externe, os du tarse et du métatarse (inclus réduction de fracture), autre	80.18.10 ↔	Arthrotomie arthroscopique de pied et d'orteil, lavage articulaire avec drainage
78.19.10 ↔	Réduction fermée de fracture de phalanges de la main, stabilisée par fixateur externe	80.18.11 ↔	Arthrotomie arthroscopique de pied et d'orteil, ablation de souris articulaire
78.19.11 ↔	Réduction ouverte de fracture de phalanges de la main, stabilisée par fixateur externe	80.18.12 ↔	Arthrotomie arthroscopique de pied et d'orteil, insertion ou enlèvement de réservoir médicamenteux
78.19.20 ↔	Réduction fermée de fracture du bassin, stabilisée par fixateur externe	80.18.20 ↔	Arthrotomie de pied et d'orteil, lavage articulaire avec drainage
78.19.21 ↔	Réduction ouverte de fracture de l'acétabulum, avec fixation/transfixation par fixateur externe	80.18.21 ↔	Arthrotomie de pied et d'orteil, ablation de souris articulaire
78.19.22 ↔	Réduction ouverte de fracture d'autres parties du bassin, stabilisée par fixateur externe	80.18.99 ↔	Autre arthrotomie, pied et orteil, autre
78.19.30 ↔	Réduction fermée de fracture de phalanges du pied, stabilisée par fixateur externe	80.19.00 ↔	Autre arthrotomie, autre site spécifié, SAP
78.19.31 ↔	Réduction ouverte de fracture de phalanges du pied, stabilisée par fixateur externe	80.19.10 ↔	Arthrotomie arthroscopique de l'articulation sternoclaviculaire, lavage articulaire avec drainage
		80.19.11 ↔	Arthrotomie arthroscopique de l'articulation sternoclaviculaire, ablation de souris articulaire
		80.19.12 ↔	Arthrotomie arthroscopique de l'articulation sternoclaviculaire, insertion ou enlèvement de réservoir médicamenteux
		80.19.20 ↔	Arthrotomie de l'articulation sternoclaviculaire, lavage articulaire avec drainage
		80.19.21 ↔	Arthrotomie de l'articulation sternoclaviculaire, ablation de souris articulaire
		80.19.29 ↔	Autre arthrotomie de l'articulation sternoclaviculaire
		80.19.90 ↔	Arthrotomie arthroscopique d'autre site spécifié, lavage articulaire avec drainage
		80.19.91 ↔	Arthrotomie arthroscopique d'autre site spécifié, ablation de souris articulaire

80.19.92 ↔ Arthrotomie arthroscopique d'autre site spécifié, insertion ou enlèvement de réservoir médicamenteux	80.87.11 ↔ Débridement de l'articulation talo-crurale
80.19.93 ↔ Arthrotomie d'autre site spécifié, lavage articulaire avec drainage	80.87.12 ↔ Excision de kyste de l'articulation talo-crurale
80.19.94 ↔ Arthrotomie d'autre site spécifié, ablation de souris articulaire	80.87.19 ↔ Autre excision ou destruction locale de lésion de l'articulation talo-crurale
80.19.99 ↔ Autre arthrotomie, autre site spécifié, autre	80.87.20 ↔ Excision ou destruction locale de lésion articulaire de l'articulation sous-talaire sous arthroscopie
80.36.00 ↔ Biopsie d'articulation, genou, SAP	80.87.21 ↔ Débridement de l'articulation sous-talaire
80.36.20 ↔ Biopsie articulaire du genou sous arthroscopie	80.87.22 ↔ Excision de kyste de l'articulation sous-talaire
80.36.30 ↔ Biopsie articulaire ouverte du genou	80.87.29 ↔ Autre excision ou destruction locale de lésion de l'articulation sous-talaire
80.36.99 ↔ Biopsie d'articulation, genou, autre	80.87.99 ↔ Autre excision ou destruction locale de lésion articulaire, cheville, autre
80.6X.00 ↔ Ménisectomie du genou, SAP	80.88.00 ↔ Autre excision ou destruction locale de lésion articulaire, pied et orteil, SAP
80.6X.10 ↔ Ménisectomie du genou, sous arthroscopie, partielle	80.88.10 ↔ Excision ou destruction locale de lésion articulaire de pied et d'orteil sous arthroscopie
80.6X.11 ↔ Ménisectomie du genou, sous arthroscopie, totale	80.88.20 ↔ Débridement de l'articulation métatarso-phalangienne
80.6X.20 ↔ Ménisectomie du genou, chirurgicale ouverte, partielle	80.88.21 ↔ Excision de kyste de l'articulation métatarso-phalangienne
80.6X.21 ↔ Ménisectomie du genou, chirurgicale ouverte, totale	80.88.29 ↔ Autre excision ou destruction locale de lésion de l'articulation métatarso-phalangienne
80.6X.99 ↔ Ménisectomie du genou, autre	80.88.30 ↔ Débridement d'articulation d'orteil
80.81.00 ↔ Autre excision ou destruction locale de lésion articulaire, ceinture scapulaire et épaule, SAP	80.88.40 ↔ Autre débridement d'autre articulation de pied
80.81.10 ↔ Débridement de l'articulation glénohumérale	80.88.50 ↔ Excision de kyste d'autre articulation de pied et d'orteil
80.81.11 ↔ Excision de kyste de l'articulation glénohumérale	80.88.59 ↔ Autre excision ou destruction locale de lésion d'autre articulation de pied et d'orteil
80.81.19 ↔ Autre excision ou destruction locale de lésion de l'articulation glénohumérale	80.88.99 ↔ Autre excision ou destruction locale de lésion articulaire, pied et orteil, autre
80.81.20 ↔ Débridement de l'articulation acromio-claviculaire	80.89.00 ↔ Autre excision ou destruction locale de lésion articulaire, autre site spécifié, SAP
80.81.21 ↔ Excision de kyste de l'articulation acromio-claviculaire	80.89.20 ↔ Excision ou destruction locale de lésion de l'articulation sacro-iliaque sous arthroscopie
80.81.29 ↔ Autre excision ou destruction locale de lésion de l'articulation acromio-claviculaire	80.89.21 ↔ Débridement de l'articulation sacro-iliaque
80.81.99 ↔ Autre excision ou destruction locale de lésion articulaire, ceinture scapulaire et épaule, autre	80.89.22 ↔ Excision de kyste de l'articulation sacro-iliaque
80.82.00 ↔ Autre excision ou destruction locale de lésion articulaire, coude, SAP	80.89.29 ↔ Autre excision ou destruction locale de lésion de l'articulation sacro-iliaque
80.82.10 ↔ Excision ou destruction locale de lésion articulaire du coude sous arthroscopie	80.91.10 ↔ Excision arthroscopique, articulation glénohumérale
80.82.11 ↔ Débridement de l'articulation du coude	80.91.11 ↔ Autre excision, articulation glénohumérale
80.82.12 ↔ Excision de kyste de l'articulation du coude	80.91.20 ↔ Excision arthroscopique, articulation acromio-claviculaire
80.82.99 ↔ Autre excision ou destruction locale de lésion articulaire, coude, autre	80.91.21 ↔ Autre excision, articulation acromio-claviculaire
80.83.00 ↔ Autre excision ou destruction locale de lésion articulaire, poignet, SAP	80.92.10 ↔ Excision arthroscopique, coude
80.83.10 ↔ Excision ou destruction locale de lésion articulaire du poignet sous arthroscopie	80.92.11 ↔ Prélèvement de greffon cartilagineux du coude
80.83.11 ↔ Débridement de l'articulation du poignet	80.93.11 ↔ Prélèvement de greffon cartilagineux du poignet
80.83.12 ↔ Excision de kyste de l'articulation du poignet	80.93.12 ↔ Résection du ligament triangulaire du carpe
80.83.99 ↔ Autre excision ou destruction locale de lésion articulaire, poignet, autre	80.95.10 ↔ Excision arthroscopique, hanche
80.85.00 ↔ Autre excision ou destruction locale de lésion articulaire, hanche, SAP	80.95.11 ↔ Prélèvement de greffon cartilagineux de la hanche
80.85.10 ↔ Excision ou destruction locale de lésion articulaire de la hanche sous arthroscopie	80.95.99 ↔ Autre excision articulaire, hanche, autre
80.85.11 ↔ Débridement de l'articulation coxo-fémorale	80.96.10 ↔ Excision arthroscopique, genou
80.85.12 ↔ Excision de kyste de l'articulation coxo-fémorale	80.96.20 ↔ Prélèvement arthroscopique de greffon cartilagineux du genou
80.85.99 ↔ Autre excision ou destruction locale de lésion articulaire, hanche, autre	80.96.21 ↔ Prélèvement chirurgical ouvert de greffon cartilagineux du genou
80.86.00 ↔ Autre excision ou destruction locale de lésion articulaire, genou, SAP	80.97.00 ↔ Autre excision articulaire, cheville, SAP
80.86.10 ↔ Excision ou destruction locale de lésion articulaire du genou sous arthroscopie	80.97.10 ↔ Excision arthroscopique, articulation talo-crurale
80.86.11 ↔ Débridement de l'articulation du genou	80.97.11 ↔ Autre excision, articulation talo-crurale
80.86.12 ↔ Excision de kyste de l'articulation du genou	80.97.20 ↔ Excision arthroscopique, articulation sous-talaire
80.86.13 ↔ Excision de kyste méniscal de l'articulation du genou	80.97.21 ↔ Autre excision, articulation sous-talaire
80.86.99 ↔ Autre excision ou destruction locale de lésion articulaire, genou, autre	80.97.30 ↔ Prélèvement de greffon cartilagineux de la cheville
80.87.00 ↔ Autre excision ou destruction locale de lésion articulaire, cheville, SAP	80.97.99 ↔ Autre excision articulaire, cheville, autre
80.87.10 ↔ Excision ou destruction locale de lésion de l'articulation talo-crurale sous arthroscopie	80.98.00 ↔ Autre excision articulaire, pied et orteil, SAP
	80.98.10 ↔ Excision arthroscopique, pied et orteil
	80.98.11 ↔ Autre excision, articulation métatarso-phalangienne
	80.98.12 ↔ Autre excision, autres articulations du pied
	80.98.13 ↔ Autre excision, articulation d'orteil
	80.98.99 ↔ Autre excision articulaire, pied et orteil, autre
	80.99.10 ↔ Excision arthroscopique, articulation sternoclaviculaire
	80.99.11 ↔ Autre excision, articulation sternoclaviculaire

80.99.20 ↔	Excision arthroscopique, articulation sacro-iliaque	81.52.52 ↔	Implantation d'un insert d'endoprothèse de hanche lors d'un remplacement
80.99.21 ↔	Autre excision, articulation sacro-iliaque	81.52.53 ↔	Implantation d'une tête d'endoprothèse de hanche lors d'un remplacement
80.99.30 ↔	Excision arthroscopique, symphyse	81.52.54 ↔	Implantation de la tête ainsi que de l'insert d'une endoprothèse de hanche lors d'un remplacement
80.99.31 ↔	Autre excision, symphyse	81.52.55 ↔	Implantation de la tête ainsi que de l'insert ainsi que de l'acétabulum d'une endoprothèse de hanche lors d'un remplacement
81.44.10 ↔	Stabilisation de la rotule, incision du rétinacle latéral	81.52.56 ↔	Implantation de l'insert ainsi que de l'acétabulum d'une endoprothèse de hanche lors d'un remplacement
81.44.11 ↔	Stabilisation de la rotule, incision du rétinacle latéral, avec ligamentoplastie	81.52.57 ↔	Implantation de la cage antiprotrusion ainsi que de l'acétabulum d'une endoprothèse de hanche lors d'un remplacement
81.44.12 ↔	Stabilisation de la rotule, transfert de l'insertion d'un tendon rotulien	81.52.58 ↔	Implantation de la cage antiprotrusion, de l'acétabulum ainsi que de la tête d'une endoprothèse de hanche lors d'un remplacement
81.44.13 ↔	Stabilisation de la rotule, transfert de l'insertion d'un tendon rotulien avec implantation d'un greffon osseux	81.52.59 ↔	Implantation de composantes d'une endoprothèse de hanche lors d'un remplacement, autre
81.44.14 ↔	Stabilisation de la rotule par plastie du MPFL (Medial Patello-Femoral Ligament)	81.52.5A ↔	Implantation de la tige ainsi que de la tête d'une endoprothèse de hanche lors d'un remplacement
81.44.99 ↔	Stabilisation de la rotule, autre	81.52.5B ↔	Implantation de la tige, de la tête ainsi que de l'insert d'une endoprothèse de hanche lors d'un remplacement
81.45.10 ↔	Réparation du ligament croisé antérieur avec tendon rotulien autogène sous arthroscopie	81.53 ↔	Révision sans remplacement d'endoprothèse de hanche
81.45.11 ↔	Réparation du ligament croisé postérieur avec tendon rotulien autogène sous arthroscopie	81.82.09 ↔	Réparation et refixation de l'appareil capsulo-ligamentaire de l'épaule, autre
81.45.12 ↔	Réparation du ligament croisé antérieur avec tendon semi-tendineux et/ou gracilis sous arthroscopie	81.82.31 ↔	Refixation du bourrelet glénoïdien, par arthroscopie
81.45.13 ↔	Réparation du ligament croisé postérieur avec tendon semi-tendineux et/ou gracilis sous arthroscopie	81.82.32 ↔	Elargissement de l'espace sous-acromial, par arthroscopie
81.45.14 ↔	Réparation du ligament croisé antérieur avec remplacement alloplastique et renforcement alloplastique du ligament, par arthroscopie	81.82.33 ↔	Capsulorrhaphie avec fixation dans la cavité glénoïde, par arthroscopie
81.45.19 ↔	Autre réparation des ligaments croisés sous arthroscopie	81.82.34 ↔	Implantation implant ballonnet comme espaceur à l'épaule, par arthroscopie
81.45.20 ↔	Réparation chirurgicale ouverte du ligament croisé antérieur avec tendon rotulien autogène	81.82.41 ↔	Refixation du bourrelet glénoïdien, par chirurgie ouverte
81.45.21 ↔	Réparation chirurgicale ouverte du ligament croisé postérieur avec tendon rotulien autogène	81.82.42 ↔	Plastie du bord antérieur et postérieur de la cavité glénoïde, épaule, par chirurgie ouverte
81.45.22 ↔	Réparation chirurgicale ouverte du ligament croisé antérieur avec tendon semi-tendineux et/ou gracilis	81.82.43 ↔	Plastie du bord antérieur et postérieur de la capsule glénoïde, épaule, par chirurgie ouverte
81.45.23 ↔	Réparation chirurgicale ouverte du ligament croisé postérieur avec tendon semi-tendineux et/ou gracilis	81.82.44 ↔	Acromioplastie avec section du ligament coraco-acromial, par chirurgie ouverte
81.45.24 ↔	Réparation du ligament croisé antérieur avec remplacement alloplastique et renforcement alloplastique du ligament, par chirurgie ouverte	81.83.00 ↔	Autre réparation de l'épaule, SAP
81.45.29 ↔	Autre réparation chirurgicale ouverte des ligaments croisés	81.83.10 ↔	Refixation d'un fragment ostéocondral sous arthroscopie, articulation glénohumérale
81.45.99 ↔	Autre réparation des ligaments croisés, autre	81.83.11 ↔	Refixation chirurgicale ouverte d'un fragment ostéocondral, articulation glénohumérale
81.51.21 ↔	Implantation d'une endoprothèse totale de hanche lors d'un remplacement de prothèse	81.83.12 ↔	Refixation d'un fragment ostéocondral sous arthroscopie, articulation acromio-claviculaire
81.51.22 ↔	Implantation d'une endoprothèse totale de hanche, prothèse spéciale, lors d'un remplacement de prothèse	81.83.13 ↔	Refixation chirurgicale ouverte d'un fragment ostéocondral, articulation acromio-claviculaire
81.51.23 ↔	Implantation d'une endoprothèse de resurfaçage lors d'un remplacement de prothèse	81.83.26 ↔	Incision de l'os sous-chondral sous arthroscopie, articulation glénohumérale
81.51.29 ↔	Implantation d'une endoprothèse totale de hanche lors d'un remplacement de prothèse, autre	81.83.27 ↔	Incision chirurgicale ouverte de l'os sous-chondral, articulation glénohumérale
81.52.00 ↔	Implantation d'endoprothèse partielle de hanche, implantation de composantes d'endoprothèse de hanche, SAP	81.83.28 ↔	Incision de l'os sous-chondral sous arthroscopie, articulation acromio-claviculaire
81.52.21 ↔	Première implantation de prothèse unipolaire	81.83.29 ↔	Incision chirurgicale ouverte de l'os sous-chondral, articulation acromio-claviculaire
81.52.22 ↔	Première implantation de prothèse bipolaire	81.83.30 ↔	Incision de l'os sous-chondral avec insertion d'implant acellulaire sous arthroscopie, articulation glénohumérale
81.52.29 ↔	Première implantation de prothèse partielle de hanche, autre	81.83.31 ↔	Incision de l'os sous-chondral avec insertion d'implant acellulaire sous arthroscopie, articulation acromio-claviculaire
81.52.31 ↔	Première implantation de cage antiprotrusion d'endoprothèse de hanche	81.83.35 ↔	Incision chirurgicale ouverte de l'os sous-chondral avec insertion d'implant acellulaire, articulation glénohumérale
81.52.39 ↔	Première implantation d'une composante partielle d'endoprothèse de hanche		
81.52.41 ↔	Implantation d'une prothèse unipolaire lors d'un remplacement de prothèse		
81.52.42 ↔	Implantation d'une prothèse bipolaire lors d'un remplacement de prothèse		
81.52.49 ↔	Implantation d'une prothèse partielle de hanche lors d'un remplacement de prothèse, autre		
81.52.51 ↔	Implantation d'une cage antiprotrusion d'endoprothèse de hanche lors d'un remplacement		

81.83.36 ↔	Incision chirurgicale ouverte de l'os sous-chondral avec insertion d'implant acellulaire, articulation acromio-claviculaire	83.13.16 ↔	Incision de tendon, membre inférieur
81.83.40 ↔	Arthroplastie de résection de l'épaule	83.13.20 ↔	Section de tendon, tête et cou
81.83.99 ↔	Autre réparation de l'épaule, autre	83.13.21 ↔	Section de tendon, épaule et aisselle
81.9A.11 ↔	Greffe de cartilage et implantation de tissu cultivé in vitro, articulation glénohumérale, par arthroscopie	83.13.22 ↔	Section de tendon, bras et coude
81.9A.12 ↔	Greffe de cartilage et implantation de tissu cultivé in vitro, articulation acromio-claviculaire, par arthroscopie	83.13.23 ↔	Section de tendon, avant-bras
81.9A.21 ↔	Greffe de cartilage et implantation de tissu cultivé in vitro, articulation glénohumérale, par chirurgie ouverte	83.13.24 ↔	Section de tendon, paroi thoracique, abdomen et dos
81.9A.22 ↔	Greffe de cartilage et implantation de tissu cultivé in vitro, articulation acromio-claviculaire, par chirurgie ouverte	83.13.25 ↔	Section de tendon, région inguino-génitale et fesses
82.21 ↔	Excision de lésion de la gaine tendineuse de la main	83.13.26 ↔	Section de tendon, membre inférieur
82.35.00 ↔	Autre fasciectomie de la main, SAP	83.14.10 ↔	Fasciotomie ou aponévrotomie, tête et cou
82.35.10 ↔	Fasciectomie du creux palmaire	83.14.11 ↔	Fasciotomie ou aponévrotomie, épaule et aisselle
82.35.11 ↔	Fasciectomie de main et de doigt avec neurolyse	83.14.12 ↔	Fasciotomie ou aponévrotomie, bras et coude
82.35.12 ↔	Fasciectomie de main et de doigt avec neurolyse et artériolyse	83.14.13 ↔	Fasciotomie ou aponévrotomie, avant-bras
82.35.13 ↔	Fasciectomie de main et de doigt avec arthrolyse	83.14.14 ↔	Fasciotomie ou aponévrotomie, paroi thoracique, abdomen et dos
82.35.99 ↔	Autre fasciectomie de la main, autre	83.14.15 ↔	Fasciotomie ou aponévrotomie, région inguino-génitale et fesses
82.46.00 ↔	Suture de muscle ou de fascia de la main, SAP	83.14.16 ↔	Fasciotomie ou aponévrotomie, membre inférieur
82.46.10 ↔	Suture de fascia de la main	83.19.10 ↔	Section de muscle, tête et cou
82.46.20 ↔	Suture de muscle de la main	83.19.11 ↔	Section de muscle, épaule et aisselle
82.46.99 ↔	Suture de muscle ou de fascia de la main, autre	83.19.12 ↔	Section de muscle, bras et coude
82.58 ↔	Autre transfert ou lambeau musculaire de la main	83.19.13 ↔	Section de muscle, avant-bras
82.59 ↔	Autre transposition de muscle de la main	83.19.14 ↔	Section de muscle, paroi thoracique, abdomen et dos
83.02.10 ↔	Myotomie, tête et cou	83.19.15 ↔	Section de muscle, région inguino-génitale et fesses
83.02.11 ↔	Myotomie, épaule et aisselle	83.19.16 ↔	Section de muscle, membre inférieur
83.02.12 ↔	Myotomie, bras et coude	83.19.20 ↔	Désinsertion de muscle, de tendon et de fascia, tête et cou
83.02.13 ↔	Myotomie, avant-bras	83.19.21 ↔	Désinsertion de muscle, de tendon et de fascia, épaule et aisselle
83.02.14 ↔	Myotomie, paroi thoracique, abdomen et dos	83.19.22 ↔	Désinsertion de muscle, de tendon et de fascia, bras et coude
83.02.15 ↔	Myotomie, région inguino-génitale et fesses	83.19.23 ↔	Désinsertion de muscle, de tendon et de fascia, avant-bras
83.02.16 ↔	Myotomie, membre inférieur	83.19.24 ↔	Désinsertion de muscle, de tendon et de fascia, paroi thoracique, abdomen et dos
83.02.19 ↔	Myotomie, autre site	83.19.25 ↔	Désinsertion de muscle, de tendon et de fascia, région inguino-génitale et fesses
83.03.10 ↔	Bursotomie, tête et cou	83.19.26 ↔	Désinsertion de muscle, de tendon et de fascia, membre inférieur
83.03.11 ↔	Bursotomie, épaule et aisselle	83.21.11 ↔	Biopsie ouverte de tissu mou
83.03.12 ↔	Bursotomie, bras et coude	83.21.21 ↔	Biopsie ouverte de muscle
83.03.13 ↔	Bursotomie, avant-bras	83.21.30 ↔	Biopsie de tissu mou, biopsie de bourse séreuse
83.03.14 ↔	Bursotomie, paroi thoracique, abdomen et dos	83.31.10 ↔	Excision de lésion de gaine tendineuse, tête et cou
83.03.15 ↔	Bursotomie, région inguino-génitale et fesses	83.31.11 ↔	Excision de lésion de gaine tendineuse, épaule et aisselle
83.03.16 ↔	Bursotomie, membre inférieur	83.31.12 ↔	Excision de lésion de gaine tendineuse, bras et coude
83.03.19 ↔	Bursotomie, autre site	83.31.13 ↔	Excision de lésion de gaine tendineuse, avant-bras
83.09.10 ↔	Extraction de corps étranger de muscle, de tendon et de fascia, tête et cou	83.31.14 ↔	Excision de lésion de gaine tendineuse, paroi thoracique, abdomen et dos
83.09.11 ↔	Extraction de corps étranger de muscle, de tendon et de fascia, épaule et aisselle	83.31.15 ↔	Excision de lésion de gaine tendineuse, région inguino-génitale et fesses
83.09.12 ↔	Extraction de corps étranger de muscle, de tendon et de fascia, bras et coude	83.31.16 ↔	Excision de lésion de gaine tendineuse, membre inférieur
83.09.13 ↔	Extraction de corps étranger de muscle, de tendon et de fascia, avant-bras	83.32.10 ↔	Excision de lésion de muscle, tête et cou
83.09.14 ↔	Extraction de corps étranger de muscle, de tendon et de fascia, paroi thoracique, abdomen et dos	83.32.11 ↔	Excision de lésion de muscle, épaule et bras
83.09.15 ↔	Extraction de corps étranger de muscle, de tendon et de fascia, région inguino-génitale et fesses	83.32.12 ↔	Excision de lésion de muscle, paroi thoracique, abdomen et dos
83.09.16 ↔	Extraction de corps étranger de muscle, de tendon et de fascia, membre inférieur	83.32.13 ↔	Excision de lésion de muscle, région inguino-génitale et fesses
83.09.19 ↔	Extraction de corps étranger de muscle, de tendon et de fascia, autre site	83.32.14 ↔	Excision de lésion de muscle, membre inférieur
83.11 ↔	Ténotomie du tendon d'Achille	83.32.19 ↔	Excision de lésion de muscle, autre site
83.12 ↔	Ténotomie des adducteurs de la hanche	83.39.10 ↔	Excision de lésion d'un tendon de la tête et du cou
83.13.10 ↔	Incision de tendon, tête et cou	83.39.11 ↔	Excision de lésion de tendon, épaule et bras
83.13.11 ↔	Incision de tendon, épaule et aisselle	83.39.12 ↔	Excision de lésion de tendon, paroi thoracique, abdomen et dos
83.13.12 ↔	Incision de tendon, bras et coude	83.39.13 ↔	Excision de lésion de tendon, région inguino-génitale et fesses
83.13.13 ↔	Incision de tendon, avant-bras	83.39.14 ↔	Excision de lésion de tendon, membre inférieur
83.13.14 ↔	Incision de tendon, paroi thoracique, abdomen et dos	83.39.20 ↔	Excision de lésion de fascia, tête et cou
83.13.15 ↔	Incision de tendon, région inguino-génitale et fesses	83.39.21 ↔	Excision de lésion de fascia, épaule et bras
		83.39.22 ↔	Excision de lésion de fascia, paroi thoracique, abdomen et dos



83.39.23 ↔	Excision de lésion de fascia, région inguino-génitale et fesses	83.61.14 ↔	Suture de gaine tendineuse, paroi thoracique, abdomen et dos
83.39.24 ↔	Excision de lésion de fascia, membre inférieur	83.61.15 ↔	Suture de gaine tendineuse, région inguino-génitale et fesses
83.41 ↔	Excision (prélèvement) de tendon pour greffe	83.61.16 ↔	Suture de gaine tendineuse, membre inférieur
83.42.10 ↔	Autre ténectomie, tête et cou	83.61.19 ↔	Suture de gaine tendineuse, autre site
83.42.11 ↔	Autre ténectomie, épaule et aisselle	83.62.10 ↔	Suture différée de tendon, tête et cou
83.42.12 ↔	Autre ténectomie, bras et coude	83.62.11 ↔	Suture différée de tendon, épaule et aisselle
83.42.13 ↔	Autre ténectomie, avant-bras	83.62.12 ↔	Suture différée de tendon, bras et coude
83.42.14 ↔	Autre ténectomie, paroi thoracique, abdomen et dos	83.62.13 ↔	Suture différée de tendon, avant-bras
83.42.15 ↔	Autre ténectomie, région inguino-génitale et fesses	83.62.14 ↔	Suture différée de tendon, paroi thoracique, abdomen et dos
83.42.16 ↔	Autre ténectomie, membre inférieur	83.62.15 ↔	Suture différée de tendon, région inguino-génitale et fesses
83.42.19 ↔	Autre ténectomie, autre site	83.62.16 ↔	Suture différée de tendon, membre inférieur
83.44.00 ↔	Autre fasciectomie, SAP	83.62.19 ↔	Suture différée de tendon, autre site
83.44.10 ↔	Autre fasciectomie, tête et cou	83.64.10 ↔	Autre suture de tendon, tête et cou
83.44.11 ↔	Autre fasciectomie, épaule et aisselle	83.64.11 ↔	Autre suture de tendon, épaule et aisselle
83.44.12 ↔	Autre fasciectomie, bras et coude	83.64.12 ↔	Autre suture de tendon, bras et coude
83.44.13 ↔	Autre fasciectomie, avant-bras	83.64.13 ↔	Autre suture de tendon, avant-bras
83.44.14 ↔	Autre fasciectomie, paroi thoracique, abdomen et dos	83.64.14 ↔	Autre suture de tendon, paroi thoracique, abdomen et dos
83.44.15 ↔	Autre fasciectomie, région inguino-génitale et fesses	83.64.15 ↔	Autre suture de tendon, région inguino-génitale et fesses
83.44.16 ↔	Autre fasciectomie, membre inférieur	83.64.16 ↔	Autre suture de tendon, membre inférieur
83.44.19 ↔	Autre fasciectomie, autre site	83.64.19 ↔	Autre suture de tendon, autre site
83.44.99 ↔	Autre fasciectomie, autre	83.65.10 ↔	Autre suture de muscle ou de fascia, tête et cou
83.45.10 ↔	Autre myectomie, tête et cou	83.65.11 ↔	Autre suture de muscle ou de fascia, épaule et aisselle
83.45.11 ↔	Autre myectomie, épaule et aisselle	83.65.12 ↔	Autre suture de muscle ou de fascia, bras et coude
83.45.12 ↔	Autre myectomie, bras et coude	83.65.13 ↔	Autre suture de muscle ou de fascia, avant-bras
83.45.13 ↔	Autre myectomie, avant-bras	83.65.14 ↔	Autre suture de muscle ou de fascia, paroi thoracique, abdomen et dos
83.45.14 ↔	Autre myectomie, paroi thoracique, abdomen et dos	83.65.15 ↔	Autre suture de muscle ou de fascia, région inguino-génitale et fesses
83.45.15 ↔	Autre myectomie, région inguino-génitale et fesses	83.65.16 ↔	Autre suture de muscle ou de fascia, membre inférieur
83.45.16 ↔	Autre myectomie, membre inférieur	83.72.10 ↔	Recul de tendon, tête et cou
83.45.19 ↔	Autre myectomie, autre site	83.72.11 ↔	Recul de tendon, épaule et aisselle
83.49.10 ↔	Excision de gaine tendineuse, tête et cou	83.72.12 ↔	Recul de tendon, bras et coude
83.49.11 ↔	Excision de gaine tendineuse, épaule et aisselle	83.72.13 ↔	Recul de tendon, avant-bras
83.49.12 ↔	Excision de gaine tendineuse, bras et coude	83.72.14 ↔	Recul de tendon, paroi thoracique, abdomen et dos
83.49.13 ↔	Excision de gaine tendineuse, avant-bras	83.72.15 ↔	Recul de tendon, région inguino-génitale et fesses
83.49.14 ↔	Excision de gaine tendineuse, paroi thoracique et dos	83.72.16 ↔	Recul de tendon, membre inférieur
83.49.15 ↔	Excision de gaine tendineuse, région inguino-génitale et fesses	83.73.10 ↔	Rattachement de tendon, tête et cou
83.49.16 ↔	Excision de gaine tendineuse, membre inférieur	83.73.11 ↔	Rattachement de tendon, épaule et aisselle
83.49.20 ↔	Résection compartimentale, tête et cou	83.73.12 ↔	Rattachement de tendon, bras et coude
83.49.21 ↔	Résection compartimentale, épaule et aisselle	83.73.13 ↔	Rattachement de tendon, avant-bras
83.49.22 ↔	Résection compartimentale, bras et coude	83.73.14 ↔	Rattachement de tendon, paroi thoracique, abdomen et dos
83.49.23 ↔	Résection compartimentale, avant-bras	83.73.15 ↔	Rattachement de tendon, région inguino-génitale et fesses
83.49.24 ↔	Résection compartimentale, paroi thoracique, abdomen et dos	83.73.16 ↔	Rattachement de tendon, membre inférieur
83.49.25 ↔	Résection compartimentale, région inguino-génitale et fesses	83.73.19 ↔	Rattachement de tendon, autre site
83.49.26 ↔	Résection compartimentale, membre inférieur	83.74.10 ↔	Rattachement de muscle, tête et cou
83.49.29 ↔	Résection compartimentale, autre site	83.74.11 ↔	Rattachement de muscle, épaule et aisselle
83.49.30 ↔	Autre excision de tissu mou, tête et cou	83.74.12 ↔	Rattachement de muscle, bras et coude
83.49.31 ↔	Autre excision de tissu mou, épaule et aisselle	83.74.13 ↔	Rattachement de muscle, avant-bras
83.49.32 ↔	Autre excision de tissu mou, bras et coude	83.74.14 ↔	Rattachement de muscle, paroi thoracique, abdomen et dos
83.49.33 ↔	Autre excision de tissu mou, avant-bras	83.74.15 ↔	Rattachement de muscle, région inguino-génitale et fesses
83.49.34 ↔	Autre excision de tissu mou, paroi thoracique, abdomen et dos	83.74.16 ↔	Rattachement de muscle, membre inférieur
83.49.35 ↔	Autre excision de tissu mou, région inguino-génitale et fesses	83.74.19 ↔	Rattachement de muscle, autre site
83.49.36 ↔	Autre excision de tissu mou, membre inférieur	83.75.10 ↔	Transfert ou transplantation de tendon, tête et cou
83.49.39 ↔	Autre excision de tissu mou, autre site	83.75.11 ↔	Transfert ou transplantation de tendon, épaule et aisselle
83.5X.10 ↔	Bursectomie, tête et cou	83.75.12 ↔	Transfert ou transplantation de tendon, bras et coude
83.5X.11 ↔	Bursectomie, épaule et aisselle	83.75.13 ↔	Transfert ou transplantation de tendon, avant-bras
83.5X.12 ↔	Bursectomie, bras et coude		
83.5X.13 ↔	Bursectomie, avant-bras		
83.5X.14 ↔	Bursectomie, paroi thoracique, abdomen et dos		
83.5X.15 ↔	Bursectomie, région inguino-génitale et fesses		
83.5X.16 ↔	Bursectomie, membre inférieur		
83.5X.19 ↔	Bursectomie, autre site		
83.61.11 ↔	Suture de gaine tendineuse, épaule et aisselle		
83.61.12 ↔	Suture de gaine tendineuse, bras et coude		
83.61.13 ↔	Suture de gaine tendineuse, avant-bras		

83.75.14 ↔	Transfert ou transplantation de tendon, paroi thoracique, abdomen et dos	83.88.11 ↔	Plastie d'augmentation de tendon, épaule et aisselle
83.75.15 ↔	Transfert ou transplantation de tendon, région inguino-génitale et fesses	83.88.12 ↔	Plastie d'augmentation de tendon, bras et coude
83.75.16 ↔	Transfert ou transplantation de tendon, membre inférieur	83.88.13 ↔	Plastie d'augmentation de tendon, avant-bras
83.75.19 ↔	Transfert ou transplantation de tendon, autre site	83.88.14 ↔	Plastie d'augmentation de tendon, paroi thoracique, abdomen et dos
83.75.99 ↔	Transfert ou transplantation de tendon, autre	83.88.15 ↔	Plastie d'augmentation de tendon, région inguino-génitale et fesses
83.77.10 ↔	Transposition ou transplantation de muscle, tête et cou	83.88.16 ↔	Plastie d'augmentation de tendon, membre inférieur
83.77.11 ↔	Transposition ou transplantation de muscle, épaule et aisselle	83.88.19 ↔	Plastie d'augmentation de tendon, autre site
83.77.12 ↔	Transposition ou transplantation de muscle, bras et coude	83.88.20 ↔	Plastie de remplacement de tendon, tête et cou
83.77.13 ↔	Transposition ou transplantation de muscle, avant-bras	83.88.21 ↔	Plastie de remplacement de tendon, épaule et aisselle
83.77.14 ↔	Transposition ou transplantation de muscle, paroi thoracique, abdomen et dos	83.88.22 ↔	Plastie de remplacement de tendon, bras et coude
83.77.15 ↔	Transposition ou transplantation de muscle, région inguino-génitale et fesses	83.88.23 ↔	Plastie de remplacement de tendon, avant-bras
83.77.16 ↔	Transposition ou transplantation de muscle, membre inférieur	83.88.24 ↔	Plastie de remplacement de tendon, paroi thoracique, abdomen et dos
83.77.19 ↔	Transposition ou transplantation de muscle, autre site	83.88.25 ↔	Plastie de remplacement de tendon, région inguino-génitale et fesses
83.79 ↔	Autre transposition de muscle	83.88.26 ↔	Plastie de remplacement de tendon, membre inférieur
83.81.10 ↔	Grefe de tendon, tête et cou	83.88.29 ↔	Plastie de remplacement de tendon, autres sites
83.81.11 ↔	Grefe de tendon, épaule et aisselle	83.88.30 ↔	Constitution de matériel de greffe, tête et cou
83.81.12 ↔	Grefe de tendon, bras et coude	83.88.31 ↔	Constitution de matériel de greffe, épaule et aisselle
83.81.13 ↔	Grefe de tendon, avant-bras	83.88.32 ↔	Constitution de matériel de greffe, bras et coude
83.81.14 ↔	Grefe de tendon, paroi thoracique, abdomen et dos	83.88.33 ↔	Constitution de matériel de greffe, avant-bras
83.81.15 ↔	Grefe de tendon, région inguino-génitale et fesses	83.88.34 ↔	Constitution de matériel de greffe, paroi thoracique, abdomen et dos
83.81.16 ↔	Grefe de tendon, membre inférieur	83.88.35 ↔	Constitution de matériel de greffe, région inguino-génitale et fesses
83.81.19 ↔	Grefe de tendon, autre site	83.88.36 ↔	Constitution de matériel de greffe, membre inférieur
83.81.99 ↔	Grefe de tendon, autre	83.88.39 ↔	Constitution de matériel de greffe, autres sites
83.85.10 ↔	Rallongement de muscle ou de tendon, tête et cou	83.88.40 ↔	Ténodèse, tête et cou
83.85.11 ↔	Rallongement de muscle ou de tendon, épaule et aisselle	83.88.41 ↔	Ténodèse, épaule et aisselle
83.85.12 ↔	Rallongement de muscle ou de tendon, bras et coude	83.88.42 ↔	Ténodèse, bras et coude
83.85.13 ↔	Rallongement de muscle ou de tendon, avant-bras	83.88.43 ↔	Ténodèse, avant-bras
83.85.14 ↔	Rallongement de muscle ou de tendon, paroi thoracique, abdomen et dos	83.88.44 ↔	Ténodèse, paroi thoracique, abdomen et dos
83.85.15 ↔	Rallongement de muscle ou de tendon, région inguino-génitale et fesses	83.88.45 ↔	Ténodèse, région inguino-génitale et fesses
83.85.16 ↔	Rallongement de muscle ou de tendon, membre inférieur	83.88.46 ↔	Ténodèse, membre inférieur
83.85.19 ↔	Rallongement de muscle ou de tendon, autre site	83.88.49 ↔	Ténodèse, autre site
83.85.20 ↔	Raccourcissement de muscle ou de tendon, tête et cou	83.88.90 ↔	Autres opérations plastiques de tendon, tête et cou
83.85.21 ↔	Raccourcissement de muscle ou de tendon, épaule et aisselle	83.88.91 ↔	Autres opérations plastiques de tendon, épaule et aisselle
83.85.22 ↔	Raccourcissement de muscle ou de tendon, bras et coude	83.88.92 ↔	Autres opérations plastiques de tendon, bras et coude
83.85.23 ↔	Raccourcissement de muscle ou de tendon, avant-bras	83.88.93 ↔	Autres opérations plastiques de tendon, avant-bras
83.85.24 ↔	Raccourcissement de muscle ou de tendon, paroi thoracique, abdomen et dos	83.88.94 ↔	Autres opérations plastiques de tendon, paroi thoracique, abdomen et dos
83.85.25 ↔	Raccourcissement de muscle ou de tendon, région inguino-génitale et fesses	83.88.95 ↔	Autres opérations plastiques de tendon, région inguino-génitale et fesses
83.85.26 ↔	Raccourcissement de muscle ou de tendon, membre inférieur	83.88.96 ↔	Autres opérations plastiques de tendon, membre inférieur
83.85.29 ↔	Raccourcissement de muscle ou de tendon, autre site	83.89.10 ↔	Allongement, raccourcissement et doublement de fascia, tête et cou
83.86 ↔	Plastie du quadriceps	83.89.11 ↔	Allongement, raccourcissement et doublement de fascia, épaule et aisselle
83.87.10 ↔	Plastie musculaire, tête et cou	83.89.12 ↔	Allongement, raccourcissement et doublement de fascia, bras et coude
83.87.11 ↔	Plastie musculaire, épaule et aisselle	83.89.13 ↔	Allongement, raccourcissement et doublement de fascia, avant-bras
83.87.12 ↔	Plastie musculaire, bras et coude	83.89.14 ↔	Allongement, raccourcissement et doublement de fascia, paroi thoracique, abdomen et dos
83.87.13 ↔	Plastie musculaire, avant-bras	83.89.15 ↔	Allongement, raccourcissement et doublement de fascia, région inguino-génitale et fesses
83.87.14 ↔	Plastie musculaire, paroi thoracique, abdomen et dos	83.89.16 ↔	Allongement, raccourcissement et doublement de fascia, membre inférieur
83.87.15 ↔	Plastie musculaire, région inguino-génitale et fesses	83.89.20 ↔	Recouvrement de défaut de fascia, tête et cou
83.87.16 ↔	Plastie musculaire, membre inférieur	83.89.21 ↔	Recouvrement de défaut de fascia, épaule et aisselle
83.88.10 ↔	Plastie d'augmentation de tendon, tête et cou	83.89.22 ↔	Recouvrement de défaut de fascia, bras et coude
		83.89.23 ↔	Recouvrement de défaut de fascia, avant-bras
		83.89.24 ↔	Recouvrement de défaut de fascia, paroi thoracique, abdomen et dos

83.89.25 ↔	Recouvrement de défaut de fascia, région inguino-génitale et fesses	86.41.15 ↔	Excision radicale et étendue de lésion ou de tissu cutané et sous-cutané, sans fermeture primaire de la plaie, à l'avant-bras
83.89.26 ↔	Recouvrement de défaut de fascia, membre inférieur	86.41.16 ↔	Excision radicale et étendue de lésion ou de tissu cutané et sous-cutané, sans fermeture primaire de la plaie, à la main
83.89.90 ↔	Autres opérations plastiques de fascia, tête et cou	86.41.17 ↔	Excision radicale et étendue de lésion ou de tissu cutané et sous-cutané, sans fermeture primaire de la plaie, à la paroi thoracique et au dos
83.89.91 ↔	Autres opérations plastiques de fascia, épaule et aisselle	86.41.18 ↔	Excision radicale et étendue de lésion ou de tissu cutané et sous-cutané, sans fermeture primaire de la plaie, à l'abdomen et l'aîne
83.89.92 ↔	Autres opérations plastiques de fascia, bras et coude	86.41.1A ↔	Excision radicale et étendue de lésion ou de tissu cutané et sous-cutané, sans fermeture primaire de la plaie, aux fesses
83.89.93 ↔	Autres opérations plastiques de fascia, avant-bras	86.41.1B ↔	Excision radicale et étendue de lésion ou de tissu cutané et sous-cutané, sans fermeture primaire de la plaie, à la cuisse et au genou
83.89.94 ↔	Autres opérations plastiques de fascia, paroi thoracique, abdomen et dos	86.41.1C ↔	Excision radicale et étendue de lésion ou de tissu cutané et sous-cutané, sans fermeture primaire de la plaie, à la jambe
83.89.95 ↔	Autres opérations plastiques de fascia, région inguino-génitale et fesses	86.41.1D ↔	Excision radicale et étendue de lésion ou de tissu cutané et sous-cutané, sans fermeture primaire de la plaie, au pied
83.89.96 ↔	Autres opérations plastiques de fascia, membre inférieur	86.42.11 ↔	Excision radicale et étendue de lésion ou de tissu cutané et sous-cutané, avec fermeture primaire de la plaie, à la tête
83.91.10 ↔	Lyse d'adhérences de muscle, tendon, fascia et bourse, tête et cou	86.42.12 ↔	Excision radicale et étendue de lésion ou de tissu cutané et sous-cutané, avec fermeture primaire de la plaie, au cou
83.91.11 ↔	Lyse d'adhérences de muscle, tendon, fascia et bourse, épaule et aisselle	86.42.13 ↔	Excision radicale et étendue de lésion ou de tissu cutané et sous-cutané, avec fermeture primaire de la plaie, à l'épaule et aisselle
83.91.12 ↔	Lyse d'adhérences de muscle, tendon, fascia et bourse, bras et coude	86.42.14 ↔	Excision radicale et étendue de lésion ou de tissu cutané et sous-cutané, avec fermeture primaire de la plaie, au bras et au coude
83.91.13 ↔	Lyse d'adhérences de muscle, tendon, fascia et bourse, avant-bras	86.42.15 ↔	Excision radicale et étendue de lésion ou de tissu cutané et sous-cutané, avec fermeture primaire de la plaie, à l'avant-bras
83.91.14 ↔	Lyse d'adhérences de muscle, tendon, fascia et bourse, paroi thoracique, abdomen et dos	86.42.16 ↔	Excision radicale et étendue de lésion ou de tissu cutané et sous-cutané, avec fermeture primaire de la plaie, à la main
83.91.15 ↔	Lyse d'adhérences de muscle, tendon, fascia et bourse, région inguino-génitale et fesses	86.42.17 ↔	Excision radicale et étendue de lésion ou de tissu cutané et sous-cutané, avec fermeture primaire de la plaie, à la paroi thoracique et au dos
83.91.16 ↔	Lyse d'adhérences de muscle, tendon, fascia et bourse, membre inférieur	86.42.18 ↔	Excision radicale et étendue de lésion ou de tissu cutané et sous-cutané, avec fermeture primaire de la plaie, à l'abdomen et à l'aîne
83.99.10 ↔	Autres opérations de tendon, tête et cou	86.42.1A ↔	Excision radicale et étendue de lésion ou de tissu cutané et sous-cutané, avec fermeture primaire de la plaie, aux fesses
83.99.11 ↔	Autres opérations de tendon, épaule et aisselle	86.42.1B ↔	Excision radicale et étendue de lésion ou de tissu cutané et sous-cutané, avec fermeture primaire de la plaie, à la cuisse et au genou
83.99.12 ↔	Autres opérations de tendon, bras et coude	86.42.1C ↔	Excision radicale et étendue de lésion ou de tissu cutané et sous-cutané, avec fermeture primaire de la plaie, à la jambe
83.99.13 ↔	Autres opérations de tendon, avant-bras	86.42.1D ↔	Excision radicale et étendue de lésion ou de tissu cutané et sous-cutané, avec fermeture primaire de la plaie, au pied
83.99.14 ↔	Autres opérations de tendon, paroi thoracique, abdomen et dos	86.43.11 ↔	Excision radicale et étendue de lésion ou de tissu cutané et sous-cutané, avec recouvrement plastique, à la tête
83.99.15 ↔	Autres opérations de tendon, région inguino-génitale et fesses	86.43.12 ↔	Excision radicale et étendue de lésion ou de tissu cutané et sous-cutané, avec recouvrement plastique, au cou
83.99.16 ↔	Autres opérations de tendon, membre inférieur	86.43.13 ↔	Excision radicale et étendue de lésion ou de tissu cutané et sous-cutané, avec recouvrement plastique, à l'épaule et aisselle
83.99.20 ↔	Autres opérations de muscle, fascia et bourse, tête et cou		
83.99.21 ↔	Autres opérations de muscle, fascia et bourse, épaule et aisselle		
83.99.22 ↔	Autres opérations de muscle, fascia et bourse, bras et coude		
83.99.23 ↔	Autres opérations de muscle, fascia et bourse, avant-bras		
83.99.24 ↔	Autres opérations de muscle, fascia et bourse, paroi thoracique, abdomen et dos		
83.99.25 ↔	Autres opérations de muscle, fascia et bourse, région inguino-génitale et fesses		
83.99.26 ↔	Autres opérations de muscle, fascia et bourse, membre inférieur		
83.99.30 ↔	Révision sans remplacement de stimulateur de muscle squelettique		
85.12 ↔	Biopsie du sein, ouverte		
85.20 ↔	Excision ou destruction de tissu du sein, SAP		
85.21 ↔	Excision locale de lésion du sein		
85.25 ↔	Excision de mamelon		
86.41.11 ↔	Excision radicale et étendue de lésion ou de tissu cutané et sous-cutané, sans fermeture primaire de la plaie, à la tête		
86.41.12 ↔	Excision radicale et étendue de lésion ou de tissu cutané et sous-cutané, sans fermeture primaire de la plaie, au cou		
86.41.13 ↔	Excision radicale et étendue de lésion ou de tissu cutané et sous-cutané, sans fermeture primaire de la plaie, à l'épaule et aisselle		
86.41.14 ↔	Excision radicale et étendue de lésion ou de tissu cutané et sous-cutané, sans fermeture primaire de la plaie, au bras et au coude		

86.43.14 ↔	Excision radicale et étendue de lésion ou de tissu cutané et sous-cutané, avec recouvrement plastique, au bras et au coude	86.83.1C ↔	Réduction de tissu adipeux, région abdominale, flancs ainsi que dos simultanément
86.43.15 ↔	Excision radicale et étendue de lésion ou de tissu cutané et sous-cutané, avec recouvrement plastique, à l'avant-bras	86.83.1D ↔	Réduction de tissu adipeux, région inguino-génitale
86.43.16 ↔	Excision radicale et étendue de lésion ou de tissu cutané et sous-cutané, avec recouvrement plastique, à la main	86.83.1E ↔	Réduction de tissu adipeux, fesses
86.43.17 ↔	Excision radicale et étendue de lésion ou de tissu cutané et sous-cutané, avec recouvrement plastique, à la paroi thoracique et au dos	86.83.1F ↔	Réduction de tissu adipeux, cuisses
86.43.18 ↔	Excision radicale et étendue de lésion ou de tissu cutané et sous-cutané, avec recouvrement plastique, à l'abdomen et l'aîne	86.83.1G ↔	Réduction de tissu adipeux, jambe et pied
86.43.1A ↔	Excision radicale et étendue de lésion ou de tissu cutané et sous-cutané, avec recouvrement plastique, aux fesses	86.84.21 ↔	Correction de cicatrice rétractile ou de bride cicatricielle, à la tête
86.43.1B ↔	Excision radicale et étendue de lésion ou de tissu cutané et sous-cutané, avec recouvrement plastique, à la cuisse/au genou	86.84.26 ↔	Correction de cicatrice rétractile ou de bride cicatricielle, à la main
86.43.1C ↔	Excision radicale et étendue de lésion ou de tissu cutané et sous-cutané, avec recouvrement plastique, à la jambe	86.84.2D ↔	Correction de cicatrice rétractile ou de bride cicatricielle, au pied
86.43.1D ↔	Excision radicale et étendue de lésion ou de tissu cutané et sous-cutané, avec recouvrement plastique, au pied	86.84.2E ↔	Correction de cicatrice rétractile ou de bride cicatricielle, autre site
86.81 ↔	Réparation pour hypotonie faciale	86.88.11 ↔	Pose ou remplacement chirurgical de système de thérapie par pression négative avec anesthésie régionale ou générale, à portée profonde, aux os et articulations des extrémités
86.82 ↔	Rhytidectomie faciale	86.88.12 ↔	Pose ou remplacement chirurgical de système de thérapie par pression négative avec anesthésie régionale ou générale, à portée profonde, au thorax, au médiastin et au sternum
86.83.11 ↔	Réduction de tissu adipeux, tête et cou	86.88.13 ↔	Pose ou remplacement chirurgical de système de thérapie par pression négative avec anesthésie régionale ou générale, à l'abdomen ouvert
86.83.12 ↔	Réduction de tissu adipeux, épaule et bras	86.88.14 ↔	Pose ou remplacement chirurgical de système de thérapie par pression négative avec anesthésie régionale ou générale, endorectale
86.83.13 ↔	Réduction de tissu adipeux, avant-bras	86.88.15 ↔	Pose ou remplacement chirurgical de système de thérapie par pression négative avec anesthésie régionale ou générale, au tissu cutané et sous-cutané
86.83.14 ↔	Réduction de tissu adipeux, main	86.88.16 ↔	Pose ou remplacement de système de thérapie par pression négative avec anesthésie régionale ou générale, autre site
86.83.1A ↔	Réduction de tissu adipeux, région abdominale	99.76.20 †↔	Aphérèse des LDL
86.83.1B ↔	Réduction de tissu adipeux, dos et flancs		

### Procédure K09-2

86.2A.21 †↔	Débridement chirurgical, étendue modérée, à la tête	86.2A.31 †↔	Débridement chirurgical, étendue grande, à la tête
86.2A.26 †↔	Débridement chirurgical, étendue modérée, à la main	86.2A.36 †↔	Débridement chirurgical, étendue grande, à la main
86.2A.2D †↔	Débridement chirurgical, étendue modérée, au pied	86.2A.3D †↔	Débridement chirurgical, étendue grande, au pied
86.2A.2E †↔	Débridement chirurgical, étendue modérée, autre site	86.2A.3E †↔	Débridement chirurgical, étendue grande, autre site

### Procédure K09-3

86.0B.11 †↔	Implantation de réservoir médicamenteux dans la peau et le tissu sous-cutané
-------------	--

#### ADRG K14

#### Interventions sur les glandes surrénales sauf en cas de néoformation maligne et dissection des ganglions cervicaux

Au moins un(e) Procédure dans le tableau K14-1

#### DRG K14A

#### Interventions sur les glandes surrénales sauf en cas de néoformation maligne et dissection bilatérale des ganglions cervicaux

Procédure bilatérale dans le tableau K14-2

**DRG K14B****Interventions sur les glandes surrénales sauf en cas de néoformation maligne et dissection des ganglions cervicaux****Procédure K14-1**

07.12 ↔	Biopsie de glande surrénale, à ciel ouvert	40.41.11 ↔	Dissection sélective (fonctionnelle) des ganglions lymphatiques cervicaux, abord latéral (régions II-IV)
07.21 ↔	Excision de lésion de la glande surrénale	40.41.12 ↔	Dissection sélective (fonctionnelle) des ganglions lymphatiques cervicaux, abord antérolatéral (régions I-IV)
07.22.00 ↔	Surrénalectomie unilatérale, SAP	40.41.13 ↔	Dissection sélective (fonctionnelle) des ganglions lymphatiques cervicaux, abord postérolatéral (régions II-V)
07.22.10 ↔	Surrénalectomie unilatérale, sans ovariectomie	40.41.14 ↔	Dissection sélective (fonctionnelle) des ganglions lymphatiques cervicaux, abord central (région VI)
07.22.11 ↔	Surrénalectomie unilatérale, avec ovariectomie	40.41.20 ↔	Dissection radicale des ganglions lymphatiques cervicaux (incl. modification)
07.22.12 ↔	Surrénalectomie unilatérale, ablation de tissu surrénalien résiduel	40.41.21 ↔	Dissection radicale étendue des ganglions lymphatiques cervicaux
07.22.99 ↔	Surrénalectomie unilatérale, autre	40.41.99 ↔	Dissection radicale des ganglions lymphatiques cervicaux, autre
07.29 ↔	Surrénalectomie partielle, autre		
07.3 ↔	Surrénalectomie bilatérale		
07.41 ↔	Incision de glande surrénale		
07.42 ↔	Section de nerf afférant à la glande surrénale		
07.43 ↔	Ligature de vaisseau surrénalien		
07.44 ↔	Réparation de glande surrénale		
07.45 ↔	Réimplantation de tissu surrénalien		
40.41.00 ↔	Dissection radicale des ganglions lymphatiques cervicaux, SAP		
40.41.10 ↔	Dissection sélective (fonctionnelle) des ganglions lymphatiques cervicaux, abord supraomohyoïde (régions I-III)		

**Procédure K14-2**

40.41.00 ↔	Dissection radicale des ganglions lymphatiques cervicaux, SAP	40.41.14 ↔	Dissection sélective (fonctionnelle) des ganglions lymphatiques cervicaux, abord central (région VI)
40.41.10 ↔	Dissection sélective (fonctionnelle) des ganglions lymphatiques cervicaux, abord supraomohyoïde (régions I-III)	40.41.20 ↔	Dissection radicale des ganglions lymphatiques cervicaux (incl. modification)
40.41.11 ↔	Dissection sélective (fonctionnelle) des ganglions lymphatiques cervicaux, abord latéral (régions II-IV)	40.41.21 ↔	Dissection radicale étendue des ganglions lymphatiques cervicaux
40.41.12 ↔	Dissection sélective (fonctionnelle) des ganglions lymphatiques cervicaux, abord antérolatéral (régions I-IV)	40.41.99 ↔	Dissection radicale des ganglions lymphatiques cervicaux, autre
40.41.13 ↔	Dissection sélective (fonctionnelle) des ganglions lymphatiques cervicaux, abord postérolatéral (régions II-V)		

**ADRG K15****Radiothérapie pour maladies endocriniennes, nutritionnelles et métaboliques, plus d'un jour d'hospitalisation**

Procédure dans le tableau K15-1 et Durée de séjour &gt; 1 jour

**DRG K15A****Radiothérapie pour maladies endocriniennes, nutritionnelles et métaboliques, plus d'un jour d'hospitalisation, sauf radio-iodothérapie**

Procédure dans le tableau K15-2 ou Procédure dans le tableau K15-3

**DRG K15B****Radiothérapie pour maladies endocriniennes, nutritionnelles et métaboliques, plus d'un jour d'hospitalisation, avec radio-iodothérapie hautement complexe****Procédure K15-1**

92.20 ↔	Perfusion d'isotope radioactif liquide	92.22.01 ↔	Radiothérapie en orthovoltage: jusqu'à 2 champs d'irradiation
92.21.00 ↔	Radiothérapie superficielle: SAP	92.22.02 ↔	Radiothérapie en orthovoltage: plus de 2 champs d'irradiation
92.21.01 ↔	Radiothérapie superficielle: jusqu'à 2 champs d'irradiation	92.22.11 ↔	Radiothérapie peropératoire par rayons X, jusqu'à 300 kV
92.21.02 ↔	Radiothérapie superficielle: plus de 2 champs d'irradiation	92.22.12 ↔	Radiothérapie peropératoire par rayons X, 300 kV - < 1 MV
92.22.00 ↔	Radiothérapie en orthovoltage: SAP		

92.22.19 ↔ Autre radiothérapie peropératoire par rayons X	92.25.15 ↔ Téléradiothérapie par électron, accélérateur linéaire, positionnement guidé par l'image, radiothérapie avec modulation d'intensité
92.23.00 ↔ Radiothérapie de haut voltage: SAP	
92.23.01 ↔ Appareil de télécobalt, jusqu'à 2 champs d'irradiation	92.25.21 ↔ Téléradiothérapie par électron, accélérateur linéaire, sans guidage par l'image, jusqu'à 2 champs d'irradiation
92.23.02 ↔ Appareil de télécobalt, 3 à 4 champs d'irradiation	
92.23.03 ↔ Appareil de télécobalt plus de 4 champs d'irradiation ou radiothérapie conformationnelle en 3D	92.25.22 ↔ Téléradiothérapie par électron, accélérateur linéaire, sans guidage par l'image, plus de 2 champs d'irradiation
92.23.08 ↔ Radiothérapie de haut voltage: autres isotopes	
92.23.09 ↔ Autre appareil de télécobalt	92.25.23 ↔ Téléradiothérapie par électron, accélérateur linéaire, sans guidage par l'image, radiothérapie conformationnelle en 3D
92.24.00 ↔ Téléradiothérapie à photons, accélérateur linéaire, SAP	92.25.24 ↔ Téléradiothérapie par électron, accélérateur linéaire, sans guidage par l'image, radiothérapie avec modulation d'intensité
92.24.01 ↔ Téléradiothérapie à photons, accélérateur linéaire, irradiation large	
92.24.02 ↔ Téléradiothérapie à photons, accélérateur linéaire, irradiation hémicorporelle	92.26.00 ↔ Autre téléradiothérapie par particule radioactive, SAP
92.24.03 ↔ Téléradiothérapie à photons, accélérateur linéaire, irradiation corporelle totale	92.26.99 ↔ Autre téléradiothérapie par particule radioactive, autre
92.24.04 ↔ Téléradiothérapie à photons, accélérateur linéaire, radiothérapie peropératoire	92.27.00 ↔ Implantation ou insertion d'élément radioactif (brachythérapie par des sources scellées de radionucléides), surface corporelle, site d'application autre ou non spécifié
92.24.09 ↔ Téléradiothérapie à photons, accélérateur linéaire, autre	
92.24.11 ↔ Téléradiothérapie à photons, accélérateur linéaire, positionnement guidé par l'image (IGRT), jusqu'à 2 champs d'irradiation	92.27.10 ↔ Implantation ou insertion d'élément radioactif (brachythérapie par des sources scellées de radionucléides), organes génitaux féminins, SAP
92.24.12 ↔ Téléradiothérapie à photons, accélérateur linéaire, positionnement guidé par l'image (IGRT), plus de 2 champs d'irradiation	92.27.11 ↔ Implantation ou insertion d'élément radioactif (brachythérapie par des sources scellées de radionucléides), intra-utérine
92.24.13 ↔ Téléradiothérapie à photons, accélérateur linéaire, positionnement guidé par l'image (IGRT), radiothérapie conformationnelle en 3D	92.27.12 ↔ Implantation ou insertion d'élément radioactif (brachythérapie par des sources scellées de radionucléides), intravaginale
92.24.14 ↔ Téléradiothérapie à photons, accélérateur linéaire, positionnement guidé par l'image (IGRT), radiothérapie avec modulation d'intensité	92.27.13 ↔ Implantation ou insertion d'élément radioactif (brachythérapie par des sources scellées de radionucléides), intra-utérine et intravaginale combinée
92.24.21 ↔ Téléradiothérapie à photons, accélérateur linéaire, sans guidage par l'image, jusqu'à 2 champs d'irradiation	92.27.21 ↔ Implantation ou insertion d'élément radioactif (brachythérapie par des sources scellées de radionucléides), surface corporelle
92.24.22 ↔ Téléradiothérapie à photons, accélérateur linéaire, sans guidage par l'image, plus de 2 champs d'irradiation	92.27.22 ↔ Implantation ou insertion d'élément radioactif (brachythérapie par des sources scellées de radionucléides), intracavitaire
92.24.23 ↔ Téléradiothérapie à photons, accélérateur linéaire, sans guidage par l'image, radiothérapie conformationnelle en 3D	92.27.23 ↔ Implantation ou insertion d'élément radioactif (brachythérapie par des sources scellées de radionucléides), intraluminaire
92.24.24 ↔ Téléradiothérapie à photons, accélérateur linéaire, sans guidage par l'image, radiothérapie avec modulation d'intensité	92.27.30 ↔ Implantation ou insertion d'élément radioactif (brachythérapie par des sources scellées de radionucléides), vaisseau non spécifié
92.24.30 ↔ Téléradiothérapie à photons: radiothérapie hautement complexe à l'aide d'équipements spécialisés	92.27.31 ↔ Implantation ou insertion d'élément radioactif (brachythérapie par des sources scellées de radionucléides), vaisseau coronaire
92.25.00 ↔ Téléradiothérapie par électron, accélérateur linéaire, SAP	92.27.39 ↔ Implantation ou insertion d'élément radioactif (brachythérapie par des sources scellées de radionucléides), autre vaisseau
92.25.01 ↔ Téléradiothérapie par électron, accélérateur linéaire, irradiation large	92.27.40 ↔ Implantation ou insertion peropératoires d'élément radioactif (brachythérapie par des sources scellées de radionucléides)
92.25.02 ↔ Téléradiothérapie par électron, accélérateur linéaire, irradiation hémicorporelle	92.27.70 ↔ Moulages radioactifs, SAP
92.25.03 ↔ Téléradiothérapie par électron, accélérateur linéaire, irradiation corporelle totale	92.27.71 ↔ Moulages radioactifs: construction et application de moulage radioactif superficiel
92.25.04 ↔ Téléradiothérapie par électron, accélérateur linéaire, radiothérapie peropératoire	92.27.72 ↔ Moulages radioactifs: construction et pose d'applicateur non utilisé sur la surface corporelle
92.25.09 ↔ Téléradiothérapie par électron, accélérateur linéaire, autre	92.27.73 ↔ Moulages radioactifs: construction et pose d'applicateur oculaire
92.25.11 ↔ Téléradiothérapie par électron, accélérateur linéaire, positionnement guidé par l'image	92.27.79 ↔ Autres moulages radioactifs
92.25.12 ↔ Téléradiothérapie par électron, accélérateur linéaire, positionnement guidé par l'image, jusqu'à 2 champs d'irradiation	92.28.00 ↔ Injection, instillation ou administration orale de radio-isotope, SAP
92.25.13 ↔ Téléradiothérapie par électron, accélérateur linéaire, positionnement guidé par l'image, plus de 2 champs d'irradiation	92.28.09 ↔ Injection, instillation ou administration orale de radio-isotopes, autre
92.25.14 ↔ Téléradiothérapie par électron, accélérateur linéaire, positionnement guidé par l'image, radiothérapie conformationnelle en 3D	92.28.11 ↔ Thérapie de métastases osseuses par radionucléides libres

92.28.14 ↔	Instillation d'un radionucléide libre dans l'articulation	92.29.23 ↔	Brachythérapie interstitielle par implantation de sources radioactives amovibles en fonction du volume dans plusieurs plans, haut débit de dose
92.28.24 ↔	Radio-chimioembolisation intravasculaire sélective par le I-131-lipiodol	92.29.24 ↔	Brachythérapie par implantation peropératoire de sources radioactives amovibles dans plusieurs plans, haut débit de dose
92.28.25 ↔	Radiothérapie intravasculaire sélective (SIRT) par embolisation avec des microsphères marquées à l'yttrium-90	92.29.29 ↔	Brachythérapie interstitielle par implantation de sources radioactives amovibles en fonction du volume dans plusieurs plans, autre
92.28.33 ↔	Brachythérapie endovasculaire au rhénium-188	92.29.31 ↔	Brachythérapie interstitielle par implantation de sources radioactives permanentes, jusqu'à 10 sources
92.28.41 ↔	Traitement à l'iode radioactif, dose thérapeutique de I-131 jusqu'à 1,2 GBq, sans administration de thyrotropine recombinante (rh-TSH)	92.29.32 ↔	Brachythérapie interstitielle par implantation de sources radioactives permanentes, de 11 à 15 sources
92.28.42 ↔	Traitement à l'iode radioactif, dose thérapeutique de I-131 jusqu'à 1,2 GBq, avec administration de thyrotropine recombinante (rh-TSH)	92.29.33 ↔	Brachythérapie interstitielle par implantation de sources radioactives permanentes, de 16 à 20 sources
92.28.43 ↔	Traitement à l'iode radioactif, dose thérapeutique de I-131 de plus de 1,2 GBq à moins de 5 GBq, sans administration de thyrotropine recombinante (rh-TSH)	92.29.34 ↔	Brachythérapie interstitielle par implantation de sources radioactives permanentes, de 21 à 25 sources
92.28.44 ↔	Traitement à l'iode radioactif, dose thérapeutique de I-131 de plus de 1,2 GBq à moins de 5 GBq, avec administration de thyrotropine recombinante (rh-TSH)	92.29.35 ↔	Brachythérapie interstitielle par implantation de sources radioactives permanentes, de 26 à 30 sources
92.28.45 ↔	Traitement à l'iode radioactif, dose thérapeutique de I-131 de 5 GBq et plus, sans administration de thyrotropine recombinante (rh-TSH)	92.29.36 ↔	Brachythérapie interstitielle par implantation de sources radioactives permanentes, de 31 à 35 sources
92.28.46 ↔	Traitement à l'iode radioactif, dose thérapeutique de I-131 de 5 GBq et plus, avec administration de thyrotropine recombinante (rh-TSH)	92.29.37 ↔	Brachythérapie interstitielle par implantation de sources radioactives permanentes, de 36 à 40 sources
92.28.51 ↔	Radioimmunothérapie par 90Y-ibritumomab-tiuxétan, parentérale	92.29.38 ↔	Brachythérapie interstitielle par implantation de sources radioactives permanentes, de 41 à 45 sources
92.28.52 ↔	Radioimmunothérapie par iode 131 [I-131] tositumomab, par voie parentérale	92.29.39 ↔	Brachythérapie interstitielle par implantation de sources radioactives permanentes, de 46 à 50 sources
92.28.53 ↔	Radioimmunothérapie par autres anticorps, parentérale	92.29.3A ↔	Brachythérapie interstitielle par implantation de sources radioactives permanentes, de 51 à 55 sources
92.28.64 ↔	Radiothérapie par ciblage de récepteurs avec l'analogue de la somatostatine TOC (octréotide) conjugué au DOTA	92.29.3B ↔	Brachythérapie interstitielle par implantation de sources radioactives permanentes, de 56 à 60 sources
92.28.65 ↔	Radiothérapie par ciblage de récepteurs avec l'analogue de la somatostatine TATE (octréotate) conjugué au DOTA	92.29.3C ↔	Brachythérapie interstitielle par implantation de sources radioactives permanentes, de 61 à 65 sources
92.28.66 ↔	Radiothérapie par ciblage de récepteurs par antagonistes de la somatostatine	92.29.3D ↔	Brachythérapie interstitielle par implantation de sources radioactives permanentes, de 66 à 70 sources
92.28.67 ↔	Radiothérapie par ciblage de récepteurs par ligands de PSMA	92.29.3E ↔	Brachythérapie interstitielle par implantation de sources radioactives permanentes, 71 sources et plus
92.28.69 ↔	Radiothérapie à petites molécules, autre	92.29.40 ↔	Brachythérapie par applicateurs superficiels, SAP
92.28.71 ↔	Administration parentérale de I-131-MIBG (méta-iodobenzylguanidine marquée à l'iode-131)	92.29.49 ↔	Autre brachythérapie par applicateurs superficiels
92.29.00 ↔	Brachythérapie par des sources scellées de radionucléides, SAP	92.29.51 ↔	Enlèvement de sources scellées de radionucléides ou d'applicateurs inactifs sous anesthésie
92.29.09 ↔	Autre brachythérapie par des sources scellées de radionucléides	92.30.00 ↔	Radiochirurgie stéréotaxique en un temps, SAP
92.29.11 ↔	Brachythérapie interstitielle par implantation de sources radioactives amovibles dans un seul plan, faible débit de dose	92.30.01 ↔	Radiochirurgie stéréotaxique, en un temps: cérébrale, SAP
92.29.12 ↔	Brachythérapie interstitielle par implantation de sources radioactives amovibles dans un seul plan, débit de dose pulsé (pulsed dose rate)	92.30.02 ↔	Radiochirurgie stéréotaxique, en un temps: extracérébrale, SAP
92.29.13 ↔	Brachythérapie interstitielle par implantation de sources radioactives amovibles dans un seul plan, haut débit de dose	92.30.20 ↔	Radiochirurgie stéréotaxique, en un temps: cérébrale, radiothérapie à intensité modulée
92.29.19 ↔	Brachythérapie interstitielle par implantation de sources radioactives amovibles dans un seul plan, autre	92.30.21 ↔	Radiochirurgie stéréotaxique, en un temps: cérébrale, Intensity Modulated Arc Therapy (IMAT).
92.29.21 ↔	Brachythérapie interstitielle par implantation de sources radioactives amovibles en fonction du volume dans plusieurs plans, faible débit de dose	92.30.22 ↔	Radiochirurgie stéréotaxique, en un temps: cérébrale, guidée par l'image
92.29.22 ↔	Brachythérapie interstitielle par implantation de sources radioactives amovibles en fonction du volume dans plusieurs plans, débit de dose pulsé (pulsed dose rate)	92.30.30 ↔	Radiochirurgie stéréotaxique, en un temps: extracérébrale, radiothérapie avec modulation d'intensité

- 92.30.31 ↔ Radiochirurgie stéréotaxique, en un temps: extracérébrale, Intensity Modulated Arc Therapy (IMAT).
- 92.30.32 ↔ Radiochirurgie stéréotaxique, en un temps: extracérébrale, guidée par l'image
- 92.30.99 ↔ Radiochirurgie stéréotaxique, en un temps, autre
- 92.31.00 ↔ Radiochirurgie à photons non spécifiée, cérébrale
- 92.31.10 ↔ Radiochirurgie à photons non spécifiée, extracérébrale
- 92.32.00 ↔ Radiochirurgie photonique multisources, SAP
- 92.32.01 ↔ Radiochirurgie photonique multisources: gamma-knife
- 92.33.00 ↔ Radiochirurgie aux particules, SAP
- 92.33.01 ↔ Autre radiothérapie de haut voltage: radiochirurgie stéréotaxique, en un temps, cérébrale
- 92.33.11 ↔ Autre radiothérapie de haut voltage: radiochirurgie stéréotaxique, en un temps, extracérébrale
- 92.39.00 ↔ Autre radiochirurgie stéréotaxique, SAP
- 92.39.01 ↔ Autre radiothérapie de haut voltage, radiochirurgie stéréotaxique, fractionnée, cérébrale, SAP
- 92.39.11 ↔ Autre radiothérapie de haut voltage, radiochirurgie stéréotaxique, fractionnée, extracérébrale, SAP
- 92.39.20 ↔ Autre radiothérapie de haut voltage, radiochirurgie stéréotaxique, fractionnée: cérébrale, radiothérapie à intensité modulée
- 92.39.21 ↔ Autre radiothérapie de haut voltage, radiochirurgie stéréotaxique, fractionnée: cérébrale, Intensity Modulated Arc Therapy (IMAT).
- 92.39.22 ↔ Autre radiothérapie de haut voltage, radiochirurgie stéréotaxique, fractionnée: cérébrale, guidée par l'image
- 92.39.29 ↔ Autre radiothérapie de haut voltage, radiochirurgie stéréotaxique, fractionnée, extracérébrale, autre
- 92.39.30 ↔ Autre radiothérapie de haut voltage, radiochirurgie stéréotaxique, fractionnée: extracérébrale, radiothérapie avec modulation d'intensité
- 92.39.31 ↔ Autre radiothérapie de haut voltage, radiochirurgie stéréotaxique, fractionnée: extracérébrale, Intensity Modulated Arc Therapy (IMAT).
- 92.39.32 ↔ Autre radiothérapie de haut voltage, radiochirurgie stéréotaxique, fractionnée: extracérébrale, guidée par l'image
- 92.39.39 ↔ Autre radiothérapie de haut voltage, radiochirurgie stéréotaxique, fractionnée, extracérébrale, autre
- 92.41 ↔ Radiothérapie par électrons peropérateur

## Procédure K15-2

- 92.20 ↔ Perfusion d'isotope radioactif liquide
- 92.21.00 ↔ Radiothérapie superficielle: SAP
- 92.21.01 ↔ Radiothérapie superficielle: jusqu'à 2 champs d'irradiation
- 92.21.02 ↔ Radiothérapie superficielle: plus de 2 champs d'irradiation
- 92.22.00 ↔ Radiothérapie en orthovoltage: SAP
- 92.22.01 ↔ Radiothérapie en orthovoltage: jusqu'à 2 champs d'irradiation
- 92.22.02 ↔ Radiothérapie en orthovoltage: plus de 2 champs d'irradiation
- 92.22.11 ↔ Radiothérapie peropérateur par rayons X, jusqu'à 300 kV
- 92.22.12 ↔ Radiothérapie peropérateur par rayons X, 300 kV - < 1 MV
- 92.22.19 ↔ Autre radiothérapie peropérateur par rayons X
- 92.23.00 ↔ Radiothérapie de haut voltage: SAP
- 92.23.01 ↔ Appareil de télécobalt, jusqu'à 2 champs d'irradiation
- 92.23.02 ↔ Appareil de télécobalt, 3 à 4 champs d'irradiation
- 92.23.03 ↔ Appareil de télécobalt plus de 4 champs d'irradiation ou radiothérapie conformationnelle en 3D
- 92.23.08 ↔ Radiothérapie de haut voltage: autres isotopes
- 92.23.09 ↔ Autre appareil de télécobalt
- 92.24.00 ↔ Téléradiothérapie à photons, accélérateur linéaire, SAP
- 92.24.01 ↔ Téléradiothérapie à photons, accélérateur linéaire, irradiation large
- 92.24.02 ↔ Téléradiothérapie à photons, accélérateur linéaire, irradiation hémicorporelle
- 92.24.03 ↔ Téléradiothérapie à photons, accélérateur linéaire, irradiation corporelle totale
- 92.24.04 ↔ Téléradiothérapie à photons, accélérateur linéaire, radiothérapie peropérateur
- 92.24.09 ↔ Téléradiothérapie à photons, accélérateur linéaire, autre
- 92.24.11 ↔ Téléradiothérapie à photons, accélérateur linéaire, positionnement guidé par l'image (IGRT), jusqu'à 2 champs d'irradiation
- 92.24.12 ↔ Téléradiothérapie à photons, accélérateur linéaire, positionnement guidé par l'image (IGRT), plus de 2 champs d'irradiation
- 92.24.13 ↔ Téléradiothérapie à photons, accélérateur linéaire, positionnement guidé par l'image (IGRT), radiothérapie conformationnelle en 3D
- 92.24.14 ↔ Téléradiothérapie à photons, accélérateur linéaire, positionnement guidé par l'image (IGRT), radiothérapie avec modulation d'intensité
- 92.24.21 ↔ Téléradiothérapie à photons, accélérateur linéaire, sans guidage par l'image, jusqu'à 2 champs d'irradiation
- 92.24.22 ↔ Téléradiothérapie à photons, accélérateur linéaire, sans guidage par l'image, plus de 2 champs d'irradiation
- 92.24.23 ↔ Téléradiothérapie à photons, accélérateur linéaire, sans guidage par l'image, radiothérapie conformationnelle en 3D
- 92.24.24 ↔ Téléradiothérapie à photons, accélérateur linéaire, sans guidage par l'image, radiothérapie avec modulation d'intensité
- 92.24.30 ↔ Téléradiothérapie à photons: radiothérapie hautement complexe à l'aide d'équipements spécialisés
- 92.25.00 ↔ Téléradiothérapie par électron, accélérateur linéaire, SAP
- 92.25.01 ↔ Téléradiothérapie par électron, accélérateur linéaire, irradiation large
- 92.25.02 ↔ Téléradiothérapie par électron, accélérateur linéaire, irradiation hémicorporelle
- 92.25.03 ↔ Téléradiothérapie par électron, accélérateur linéaire, irradiation corporelle totale
- 92.25.04 ↔ Téléradiothérapie par électron, accélérateur linéaire, radiothérapie peropérateur
- 92.25.09 ↔ Téléradiothérapie par électron, accélérateur linéaire, autre
- 92.25.11 ↔ Téléradiothérapie par électron, accélérateur linéaire, positionnement guidé par l'image
- 92.25.12 ↔ Téléradiothérapie par électron, accélérateur linéaire, positionnement guidé par l'image, jusqu'à 2 champs d'irradiation
- 92.25.13 ↔ Téléradiothérapie par électron, accélérateur linéaire, positionnement guidé par l'image, plus de 2 champs d'irradiation



92.25.14 ↔	Téléradiothérapie par électron, accélérateur linéaire, positionnement guidé par l'image, radiothérapie conformationnelle en 3D	92.28.52 ↔	Radioimmunothérapie par iode 131 [I-131] tositumomab, par voie parentérale
92.25.15 ↔	Téléradiothérapie par électron, accélérateur linéaire, positionnement guidé par l'image, radiothérapie avec modulation d'intensité	92.28.71 ↔	Administration parentérale de I-131-MIBG (méta-iodobenzylguanidine marquée à l'iode-131)
92.25.21 ↔	Téléradiothérapie par électron, accélérateur linéaire, sans guidage par l'image, jusqu'à 2 champs d'irradiation	92.29.00 ↔	Brachythérapie par des sources scellées de radionucléides, SAP
92.25.22 ↔	Téléradiothérapie par électron, accélérateur linéaire, sans guidage par l'image, plus de 2 champs d'irradiation	92.29.09 ↔	Autre brachythérapie par des sources scellées de radionucléides
92.25.23 ↔	Téléradiothérapie par électron, accélérateur linéaire, sans guidage par l'image, radiothérapie conformationnelle en 3D	92.29.11 ↔	Brachythérapie interstitielle par implantation de sources radioactives amovibles dans un seul plan, faible débit de dose
92.25.24 ↔	Téléradiothérapie par électron, accélérateur linéaire, sans guidage par l'image, radiothérapie avec modulation d'intensité	92.29.12 ↔	Brachythérapie interstitielle par implantation de sources radioactives amovibles dans un seul plan, débit de dose pulsé (pulsed dose rate)
92.26.00 ↔	Autre téléradiothérapie par particule radioactive, SAP	92.29.13 ↔	Brachythérapie interstitielle par implantation de sources radioactives amovibles dans un seul plan, haut débit de dose
92.26.99 ↔	Autre téléradiothérapie par particule radioactive, autre	92.29.19 ↔	Brachythérapie interstitielle par implantation de sources radioactives amovibles dans un seul plan, autre
92.27.00 ↔	Implantation ou insertion d'élément radioactif (brachythérapie par des sources scellées de radionucléides), surface corporelle, site d'application autre ou non spécifié	92.29.21 ↔	Brachythérapie interstitielle par implantation de sources radioactives amovibles en fonction du volume dans plusieurs plans, faible débit de dose
92.27.10 ↔	Implantation ou insertion d'élément radioactif (brachythérapie par des sources scellées de radionucléides), organes génitaux féminins, SAP	92.29.22 ↔	Brachythérapie interstitielle par implantation de sources radioactives amovibles en fonction du volume dans plusieurs plans, débit de dose pulsé (pulsed dose rate)
92.27.11 ↔	Implantation ou insertion d'élément radioactif (brachythérapie par des sources scellées de radionucléides), intra-utérine	92.29.23 ↔	Brachythérapie interstitielle par implantation de sources radioactives amovibles en fonction du volume dans plusieurs plans, haut débit de dose
92.27.12 ↔	Implantation ou insertion d'élément radioactif (brachythérapie par des sources scellées de radionucléides), intravaginale	92.29.24 ↔	Brachythérapie par implantation peropératoire de sources radioactives amovibles dans plusieurs plans, haut débit de dose
92.27.13 ↔	Implantation ou insertion d'élément radioactif (brachythérapie par des sources scellées de radionucléides), intra-utérine et intravaginale combinée	92.29.29 ↔	Brachythérapie interstitielle par implantation de sources radioactives amovibles en fonction du volume dans plusieurs plans, autre
92.27.21 ↔	Implantation ou insertion d'élément radioactif (brachythérapie par des sources scellées de radionucléides), surface corporelle	92.29.31 ↔	Brachythérapie interstitielle par implantation de sources radioactives permanentes, jusqu'à 10 sources
92.27.22 ↔	Implantation ou insertion d'élément radioactif (brachythérapie par des sources scellées de radionucléides), intracavitaire	92.29.32 ↔	Brachythérapie interstitielle par implantation de sources radioactives permanentes, de 11 à 15 sources
92.27.23 ↔	Implantation ou insertion d'élément radioactif (brachythérapie par des sources scellées de radionucléides), intraluminaire	92.29.33 ↔	Brachythérapie interstitielle par implantation de sources radioactives permanentes, de 16 à 20 sources
92.27.30 ↔	Implantation ou insertion d'élément radioactif (brachythérapie par des sources scellées de radionucléides), vaisseau non spécifié	92.29.34 ↔	Brachythérapie interstitielle par implantation de sources radioactives permanentes, de 21 à 25 sources
92.27.31 ↔	Implantation ou insertion d'élément radioactif (brachythérapie par des sources scellées de radionucléides), vaisseau coronaire	92.29.35 ↔	Brachythérapie interstitielle par implantation de sources radioactives permanentes, de 26 à 30 sources
92.27.39 ↔	Implantation ou insertion d'élément radioactif (brachythérapie par des sources scellées de radionucléides), autre vaisseau	92.29.36 ↔	Brachythérapie interstitielle par implantation de sources radioactives permanentes, de 31 à 35 sources
92.27.40 ↔	Implantation ou insertion peropératoires d'élément radioactif (brachythérapie par des sources scellées de radionucléides)	92.29.37 ↔	Brachythérapie interstitielle par implantation de sources radioactives permanentes, de 36 à 40 sources
92.27.70 ↔	Moulages radioactifs, SAP	92.29.38 ↔	Brachythérapie interstitielle par implantation de sources radioactives permanentes, de 41 à 45 sources
92.27.71 ↔	Moulages radioactifs: construction et application de moulage radioactif superficiel	92.29.39 ↔	Brachythérapie interstitielle par implantation de sources radioactives permanentes, de 46 à 50 sources
92.27.72 ↔	Moulages radioactifs: construction et pose d'applicateur non utilisé sur la surface corporelle	92.29.3A ↔	Brachythérapie interstitielle par implantation de sources radioactives permanentes, de 51 à 55 sources
92.27.73 ↔	Moulages radioactifs: construction et pose d'applicateur oculaire	92.29.3B ↔	Brachythérapie interstitielle par implantation de sources radioactives permanentes, de 56 à 60 sources
92.27.79 ↔	Autres moulages radioactifs		
92.28.14 ↔	Instillation d'un radionucléide libre dans l'articulation		
92.28.51 ↔	Radioimmunothérapie par 90Y-ibritumomab-tiuxétan, parentérale		

92.29.3C ↔ Brachythérapie interstitielle par implantation de sources radioactives permanentes, de 61 à 65 sources	92.32.00 ↔ Radiochirurgie photonique multisources, SAP
92.29.3D ↔ Brachythérapie interstitielle par implantation de sources radioactives permanentes, de 66 à 70 sources	92.32.01 ↔ Radiochirurgie photonique multisources: gamma-knife
92.29.3E ↔ Brachythérapie interstitielle par implantation de sources radioactives permanentes, 71 sources et plus	92.33.00 ↔ Radiochirurgie aux particules, SAP
92.29.40 ↔ Brachythérapie par applicateurs superficiels, SAP	92.33.01 ↔ Autre radiothérapie de haut voltage: radiochirurgie stéréotaxique, en un temps, cérébrale
92.29.49 ↔ Autre brachythérapie par applicateurs superficiels	92.33.11 ↔ Autre radiothérapie de haut voltage: radiochirurgie stéréotaxique, en un temps, extracérébrale
92.29.51 ↔ Enlèvement de sources scellées de radionucléides ou d'applicateurs inactifs sous anesthésie	92.39.01 ↔ Autre radiothérapie de haut voltage, radiochirurgie stéréotaxique, fractionnée, cérébrale, SAP
92.30.00 ↔ Radiochirurgie stéréotaxique en un temps, SAP	92.39.11 ↔ Autre radiothérapie de haut voltage, radiochirurgie stéréotaxique, fractionnée, extracérébrale, SAP
92.30.01 ↔ Radiochirurgie stéréotaxique, en un temps: cérébrale, SAP	92.39.20 ↔ Autre radiothérapie de haut voltage, radiochirurgie stéréotaxique, fractionnée: cérébrale, radiothérapie à intensité modulée
92.30.02 ↔ Radiochirurgie stéréotaxique, en un temps: extracérébrale, SAP	92.39.21 ↔ Autre radiothérapie de haut voltage, radiochirurgie stéréotaxique, fractionnée: cérébrale, Intensity Modulated Arc Therapy (IMAT).
92.30.20 ↔ Radiochirurgie stéréotaxique, en un temps: cérébrale, radiothérapie à intensité modulée	92.39.22 ↔ Autre radiothérapie de haut voltage, radiochirurgie stéréotaxique, fractionnée: cérébrale, guidée par l'image
92.30.21 ↔ Radiochirurgie stéréotaxique, en un temps: cérébrale, Intensity Modulated Arc Therapy (IMAT).	92.39.29 ↔ Autre radiothérapie de haut voltage, radiochirurgie stéréotaxique, fractionnée, extracérébrale, autre
92.30.22 ↔ Radiochirurgie stéréotaxique, en un temps: cérébrale, guidée par l'image	92.39.30 ↔ Autre radiothérapie de haut voltage, radiochirurgie stéréotaxique, fractionnée: extracérébrale, radiothérapie avec modulation d'intensité
92.30.30 ↔ Radiochirurgie stéréotaxique, en un temps: extracérébrale, radiothérapie avec modulation d'intensité	92.39.31 ↔ Autre radiothérapie de haut voltage, radiochirurgie stéréotaxique, fractionnée: extracérébrale, Intensity Modulated Arc Therapy (IMAT).
92.30.31 ↔ Radiochirurgie stéréotaxique, en un temps: extracérébrale, Intensity Modulated Arc Therapy (IMAT).	92.39.32 ↔ Autre radiothérapie de haut voltage, radiochirurgie stéréotaxique, fractionnée: extracérébrale, guidée par l'image
92.30.32 ↔ Radiochirurgie stéréotaxique, en un temps: extracérébrale, guidée par l'image	92.39.39 ↔ Autre radiothérapie de haut voltage, radiochirurgie stéréotaxique, fractionnée, extracérébrale, autre
92.30.99 ↔ Radiochirurgie stéréotaxique, en un temps, autre	92.41 ↔ Radiothérapie par électrons peropératoire
92.31.00 ↔ Radiochirurgie à photons non spécifiée, cérébrale	
92.31.10 ↔ Radiochirurgie à photons non spécifiée, extracérébrale	

### Procédure K15-3

92.28.42 ↔ Traitement à l'iode radioactif, dose thérapeutique de I-131 jusqu'à 1,2 GBq, avec administration de thyrotropine recombinante (rh-TSH)	92.28.46 ↔ Traitement à l'iode radioactif, dose thérapeutique de I-131 de 5 GBq et plus, avec administration de thyrotropine recombinante (rh-TSH)
92.28.44 ↔ Traitement à l'iode radioactif, dose thérapeutique de I-131 de plus de 1,2 GBq à moins de 5 GBq, avec administration de thyrotropine recombinante (rh-TSH)	92.28.64 ↔ Radiothérapie par ciblage de récepteurs avec l'analogue de la somatostatine TOC (octréotide) conjugué au DOTA
92.28.45 ↔ Traitement à l'iode radioactif, dose thérapeutique de I-131 de 5 GBq et plus, sans administration de thyrotropine recombinante (rh-TSH)	92.28.65 ↔ Radiothérapie par ciblage de récepteurs avec l'analogue de la somatostatine TATE (octréotate) conjugué au DOTA

### ADRG K33

### Procédures opératoires complexes en plusieurs temps pour maladies endocriniennes, nutritionnelles et métaboliques

Procédures opératoires complexes en plusieurs temps

### DRG K33Z

### Procédures opératoires complexes en plusieurs temps pour maladies endocriniennes, nutritionnelles et métaboliques

**ADRG K37****Traitement complexe de soins intensifs ou traitement complexe en U-IMC > 196 / 184 points**

Au moins un(e) Procédure dans le tableau K37-1 ou au moins un(e) Procédure dans le tableau K37-2

**DRG K37A****Traitement complexe de soins intensifs ou traitement complexe en U-IMC > 196 / 184 points et procédures opératoires complexes**

Procédures opératoires complexes

**DRG K37B****Traitement complexe de soins intensifs ou traitement complexe en U-IMC > 196 / 184 points****Procédure K37-1**

99.B7.13 ‡↔	Traitement complexe de médecine intensive, 185 à 360 points de dépense	99.B7.24 ‡↔	Traitement complexe de médecine intensive chez l'enfant (procédure de base), 785 à 980 points de dépense
99.B7.14 ‡↔	Traitement complexe de médecine intensive, 361 à 552 points de dépense	99.B7.25 ‡↔	Traitement complexe de médecine intensive chez l'enfant (procédure de base), 981 à 1176 points de dépense
99.B7.15 ‡↔	Traitement complexe de médecine intensive, 553 à 828 points de dépense	99.B7.26 ‡↔	Traitement complexe de médecine intensive chez l'enfant (procédure de base), 1177 à 1470 points de dépense
99.B7.16 ‡↔	Traitement complexe de médecine intensive, 829 à 1104 points de dépense	99.B7.27 ‡↔	Traitement complexe de médecine intensive chez l'enfant (procédure de base), 1471 à 1764 points de dépense
99.B7.17 ‡↔	Traitement complexe de médecine intensive, 1105 à 1380 points de dépense	99.B7.28 ‡↔	Traitement complexe de médecine intensive chez l'enfant (procédure de base), 1765 à 2058 points de dépense
99.B7.18 ‡↔	Traitement complexe de médecine intensive, 1381 à 1656 points de dépense	99.B7.2A ‡↔	Traitement complexe de médecine intensive chez l'enfant (procédure de base), 2059 à 2352 points de dépense
99.B7.1A ‡↔	Traitement complexe de médecine intensive, 1657 à 1932 points de dépense	99.B7.2B ‡↔	Traitement complexe de médecine intensive chez l'enfant (procédure de base), 2353 à 2646 points de dépense
99.B7.1B ‡↔	Traitement complexe de médecine intensive, 1933 à 2208 points de dépense	99.B7.2C ‡↔	Traitement complexe de médecine intensive chez l'enfant (procédure de base), 2647 à 2940 points de dépense
99.B7.1C ‡↔	Traitement complexe de médecine intensive, 2209 à 2484 points de dépense	99.B7.2D ‡↔	Traitement complexe de médecine intensive chez l'enfant (procédure de base), 2941 à 3430 points de dépense
99.B7.1D ‡↔	Traitement complexe de médecine intensive, 2485 à 2760 points de dépense	99.B7.2E ‡↔	Traitement complexe de médecine intensive chez l'enfant (procédure de base), 3431 à 3920 points de dépense
99.B7.1E ‡↔	Traitement complexe de médecine intensive, 2761 à 3220 points de dépense	99.B7.2F ‡↔	Traitement complexe de médecine intensive chez l'enfant (procédure de base), 3921 à 4410 points de dépense
99.B7.1F ‡↔	Traitement complexe de médecine intensive, 3221 à 3680 points de dépense	99.B7.2G ‡↔	Traitement complexe de médecine intensive chez l'enfant (procédure de base), 4411 à 4900 points de dépense
99.B7.1G ‡↔	Traitement complexe de médecine intensive, 3681 à 4600 points de dépense	99.B7.2H ‡↔	Traitement complexe de médecine intensive chez l'enfant (procédure de base), 4901 à 5880 points de dépense
99.B7.1H ‡↔	Traitement complexe de médecine intensive, 4601 à 5520 points de dépense	99.B7.2I ‡↔	Traitement complexe de médecine intensive chez l'enfant (procédure de base), 5881 à 6860 points de dépense
99.B7.1I ‡↔	Traitement complexe de médecine intensive, 5521 à 7360 points de dépense	99.B7.2J ‡↔	Traitement complexe de médecine intensive chez l'enfant (procédure de base), 6861 à 7840 points de dépense
99.B7.1J ‡↔	Traitement complexe de médecine intensive, 7361 à 9200 points de dépense	99.B7.2K ‡↔	Traitement complexe de médecine intensive chez l'enfant (procédure de base), 7841 à 9800 points de dépense
99.B7.1K ‡↔	Traitement complexe de médecine intensive, 9201 à 11040 points de dépense	99.B7.2L ‡↔	Traitement complexe de médecine intensive chez l'enfant (procédure de base), 9801 à 11760 points de dépense
99.B7.1L ‡↔	Traitement complexe de médecine intensive, 11041 à 13800 points de dépense		
99.B7.1M ‡↔	Traitement complexe de médecine intensive, 13801 à 16560 points de dépense		
99.B7.1N ‡↔	Traitement complexe de médecine intensive, 16561 à 19320 points de dépense		
99.B7.1O ‡↔	Traitement complexe de médecine intensive, 19321 points de dépense et plus		
99.B7.21 ‡↔	Traitement complexe de médecine intensive chez l'enfant (procédure de base), 197 à 392 points de dépense		
99.B7.22 ‡↔	Traitement complexe de médecine intensive chez l'enfant (procédure de base), 393 à 588 points de dépense		
99.B7.23 ‡↔	Traitement complexe de médecine intensive chez l'enfant (procédure de base), 589 à 784 points de dépense		

99.B7.2M †↔ Traitement complexe de médecine intensive chez l'enfant (procédure de base), 11761 à 13720 points de dépense	99.B7.2O †↔ Traitement complexe de médecine intensive chez l'enfant (procédure de base), 16661 à 19600 points de dépense
99.B7.2N †↔ Traitement complexe de médecine intensive chez l'enfant (procédure de base), 13721 à 16660 points de dépense	99.B7.2P †↔ Traitement complexe de médecine intensive chez l'enfant (procédure de base), 19601 points de dépense et plus

### Procédure K37-2

99.B8.13 †↔ Traitement complexe en U-IMC chez l'adulte, 185 à 360 points de dépense	99.B8.23 †↔ Traitement complexe en U-IMC chez l'enfant, 589 à 784 points de dépense
99.B8.14 †↔ Traitement complexe en U-IMC chez l'adulte, 361 à 552 points de dépense	99.B8.24 †↔ Traitement complexe en U-IMC chez l'enfant, 785 à 980 points de dépense
99.B8.15 †↔ Traitement complexe en U-IMC chez l'adulte, 553 à 828 points de dépense	99.B8.25 †↔ Traitement complexe en U-IMC chez l'enfant, 981 à 1176 points de dépense
99.B8.16 †↔ Traitement complexe en U-IMC chez l'adulte, 829 à 1104 points de dépense	99.B8.26 †↔ Traitement complexe en U-IMC chez l'enfant, 1177 à 1470 points de dépense
99.B8.17 †↔ Traitement complexe en U-IMC chez l'adulte, 1105 à 1380 points de dépense	99.B8.27 †↔ Traitement complexe en U-IMC chez l'enfant, 1471 à 1764 points de dépense
99.B8.18 †↔ Traitement complexe en U-IMC chez l'adulte, 1381 à 1656 points de dépense	99.B8.28 †↔ Traitement complexe en U-IMC chez l'enfant, 1765 à 2058 points de dépense
99.B8.1A †↔ Traitement complexe en U-IMC chez l'adulte, 1657 à 1932 points de dépense	99.B8.2A †↔ Traitement complexe en U-IMC chez l'enfant, 2059 à 2352 points de dépense
99.B8.1B †↔ Traitement complexe en U-IMC chez l'adulte, 1933 à 2208 points de dépense	99.B8.2B †↔ Traitement complexe en U-IMC chez l'enfant, 2353 à 2646 points de dépense
99.B8.1C †↔ Traitement complexe en U-IMC chez l'adulte, 2209 à 2484 points de dépense	99.B8.2C †↔ Traitement complexe en U-IMC chez l'enfant, 2647 à 2940 points de dépense
99.B8.1D †↔ Traitement complexe en U-IMC chez l'adulte, 2485 à 2760 points de dépense	99.B8.2D †↔ Traitement complexe en U-IMC chez l'enfant, 2941 à 3430 points de dépense
99.B8.1E †↔ Traitement complexe en U-IMC chez l'adulte, 2761 à 3220 points de dépense	99.B8.2E †↔ Traitement complexe en U-IMC chez l'enfant, 3431 à 3920 points de dépense
99.B8.1F †↔ Traitement complexe en U-IMC chez l'adulte, 3221 à 3680 points de dépense	99.B8.2F †↔ Traitement complexe en U-IMC chez l'enfant, 3921 à 4410 points de dépense
99.B8.1G †↔ Traitement complexe en U-IMC chez l'adulte, 3681 à 4600 points de dépense	99.B8.2G †↔ Traitement complexe en U-IMC chez l'enfant, 4411 à 4900 points de dépense
99.B8.1H †↔ Traitement complexe en U-IMC chez l'adulte, 4601 à 5520 points de dépense	99.B8.2H †↔ Traitement complexe en U-IMC chez l'enfant, 4901 à 5880 points de dépense
99.B8.1I †↔ Traitement complexe en U-IMC chez l'adulte, 5521 à 7360 points de dépense	99.B8.2I †↔ Traitement complexe en U-IMC chez l'enfant, 5881 à 6860 points de dépense
99.B8.1J †↔ Traitement complexe en U-IMC chez l'adulte, 7361 à 9200 points de dépense	99.B8.2J †↔ Traitement complexe en U-IMC chez l'enfant, 6861 à 7840 points de dépense
99.B8.1K †↔ Traitement complexe en U-IMC chez l'adulte, 9201 à 11040 points de dépense	99.B8.2K †↔ Traitement complexe en U-IMC chez l'enfant, 7841 à 9800 points de dépense
99.B8.1L †↔ Traitement complexe en U-IMC chez l'adulte, 11041 à 13800 points de dépense	99.B8.2L †↔ Traitement complexe en U-IMC chez l'enfant, 9801 à 11760 points de dépense
99.B8.1M †↔ Traitement complexe en U-IMC chez l'adulte, 13801 à 16560 points de dépense	99.B8.2M †↔ Traitement complexe en U-IMC chez l'enfant, 11761 à 13720 points de dépense
99.B8.1N †↔ Traitement complexe en U-IMC chez l'adulte, 16561 à 19320 points de dépense	99.B8.2N †↔ Traitement complexe en U-IMC chez l'enfant, 13721 à 16660 points de dépense
99.B8.1O †↔ Traitement complexe en U-IMC chez l'adulte, 19321 points de dépense et plus	99.B8.2O †↔ Traitement complexe en U-IMC chez l'enfant, 16661 à 19600 points de dépense
99.B8.21 †↔ Traitement complexe en U-IMC chez l'enfant, 197 à 392 points de dépense	99.B8.2P †↔ Traitement complexe en U-IMC chez l'enfant, 19601 points de dépense et plus
99.B8.22 †↔ Traitement complexe en U-IMC chez l'enfant, 393 à 588 points de dépense	

### ADRG K60

### Diabète sucré et troubles nutritionnels sévères

Diagnostic principal dans le tableau K60-1

**DRG K60A****Diabète sucré, âge < 16 ans, avec traitement multimodal complexe pour diabète sucré**

Procédure dans le tableau K60-6 et Âge &lt; 16 années

**DRG K60B****Diabète sucré ou troubles nutritionnels sévères avec CC extrêmement sévères, ou diabète sucré avec diagnostic de complication**

PCCL &gt; 3 ou (diagnostic supplémentaire dans le tableau K60-2 et diagnostic supplémentaire dans le tableau K60-3)

**DRG K60C****Diabète sucré ou troubles nutritionnels sévères, âge < 6 ans ou âge < 16 ans avec CC sévères ou diagnostic particulier**

Âge &lt; 6 années ou Âge &lt; 16 années et (PCCL &gt; 2 ou Diagnostic principal dans le tableau K60-4)

**DRG K60D****Diabète sucré, avec CC sévères ou troubles nutritionnels sévères**

Âge &gt; 15 années et (Diagnostic principal dans le tableau K60-4 ou PCCL &gt; 2) ou Diagnostic principal dans le tableau K60-5

**DRG K60E****Diabète sucré, âge > 5 ans et < 16 ans**

Âge &lt; 16 années

**DRG K60F****Diabète sucré, âge > 15 ans****Diagnostic principal K60-1**

E10.01	Diabète sucré, type 1: Avec coma: Désigné comme décompensé	E11.73	Diabète sucré, type 2: Avec complications multiples: Avec autres complications multiples, désigné comme décompensé
E10.11	Diabète sucré, type 1: Avec acidocétose: Désigné comme décompensé	E11.74	Diabète sucré, type 2: Avec complications multiples: Avec syndrome du pied diabétique, non désigné comme décompensé
E10.60	Diabète sucré, type 1: Avec autres complications précisées: Non désigné comme décompensé	E11.75	Diabète sucré, type 2: Avec complications multiples: Avec syndrome du pied diabétique, désigné comme décompensé
E10.61	Diabète sucré, type 1: Avec autres complications précisées: Désigné comme décompensé	E11.80	Diabète sucré, type 2: Avec complications non précisées: Non désigné comme décompensé
E10.72	Diabète sucré, type 1: Avec complications multiples: Avec autres complications multiples, non désigné comme décompensé	E11.81	Diabète sucré, type 2: Avec complications non précisées: Désigné comme décompensé
E10.73	Diabète sucré, type 1: Avec complications multiples: Avec autres complications multiples, désigné comme décompensé	E11.90	Diabète sucré, type 2: Sans complication: Non désigné comme décompensé
E10.74	Diabète sucré, type 1: Avec complications multiples: Avec syndrome du pied diabétique, non désigné comme décompensé	E11.91	Diabète sucré, type 2: Sans complication: Désigné comme décompensé
E10.75	Diabète sucré, type 1: Avec complications multiples: Avec syndrome du pied diabétique, désigné comme décompensé	E12.01	Diabète sucré de malnutrition: Avec coma: Désigné comme décompensé
E10.80	Diabète sucré, type 1: Avec complications non précisées: Non désigné comme décompensé	E12.11	Diabète sucré de malnutrition: Avec acidocétose: Désigné comme décompensé
E10.81	Diabète sucré, type 1: Avec complications non précisées: Désigné comme décompensé	E12.60	Diabète sucré de malnutrition: Avec autres complications précisées: Non désigné comme décompensé
E10.90	Diabète sucré, type 1: Sans complication: Non désigné comme décompensé	E12.61	Diabète sucré de malnutrition: Avec autres complications précisées: Désigné comme décompensé
E10.91	Diabète sucré, type 1: Sans complication: Désigné comme décompensé	E12.72	Diabète sucré de malnutrition: Avec complications multiples: Avec autres complications multiples, non désigné comme décompensé
E11.01	Diabète sucré, type 2: Avec coma: Désigné comme décompensé	E12.73	Diabète sucré de malnutrition: Avec complications multiples: Avec autres complications multiples, désigné comme décompensé
E11.11	Diabète sucré, type 2: Avec acidocétose: Désigné comme décompensé	E12.74	Diabète sucré de malnutrition: Avec complications multiples: Avec syndrome du pied diabétique, non désigné comme décompensé
E11.60	Diabète sucré, type 2: Avec autres complications précisées: Non désigné comme décompensé	E12.75	Diabète sucré de malnutrition: Avec complications multiples: Avec syndrome du pied diabétique, désigné comme décompensé
E11.61	Diabète sucré, type 2: Avec autres complications précisées: Désigné comme décompensé		
E11.72	Diabète sucré, type 2: Avec complications multiples: Avec autres complications multiples, non désigné comme décompensé		

E12.80	Diabète sucré de malnutrition: Avec complications non précisées: Non désigné comme décompensé	E14.60	Diabète sucré, sans précision: Avec autres complications précisées: Non désigné comme décompensé
E12.81	Diabète sucré de malnutrition: Avec complications non précisées: Désigné comme décompensé	E14.61	Diabète sucré, sans précision: Avec autres complications précisées: Désigné comme décompensé
E12.90	Diabète sucré de malnutrition: Sans complication: Non désigné comme décompensé	E14.72	Diabète sucré, sans précision: Avec complications multiples: Avec autres complications multiples, non désigné comme décompensé
E12.91	Diabète sucré de malnutrition: Sans complication: Désigné comme décompensé	E14.73	Diabète sucré, sans précision: Avec complications multiples: Avec autres complications multiples, désigné comme décompensé
E13.01	Autres diabètes sucrés précisés: Avec coma: Désigné comme décompensé	E14.74	Diabète sucré, sans précision: Avec complications multiples: Avec syndrome du pied diabétique, non désigné comme décompensé
E13.11	Autres diabètes sucrés précisés: Avec acidocétose: Désigné comme décompensé	E14.75	Diabète sucré, sans précision: Avec complications multiples: Avec syndrome du pied diabétique, désigné comme décompensé
E13.60	Autres diabètes sucrés précisés: Avec autres complications précisées: Non désigné comme décompensé	E14.80	Diabète sucré, sans précision: Avec complications non précisées: Non désigné comme décompensé
E13.61	Autres diabètes sucrés précisés: Avec autres complications précisées: Désigné comme décompensé	E14.81	Diabète sucré, sans précision: Avec complications non précisées: Désigné comme décompensé
E13.72	Autres diabètes sucrés précisés: Avec complications multiples: Avec autres complications multiples, non désigné comme décompensé	E14.90	Diabète sucré, sans précision: Sans complication: Non désigné comme décompensé
E13.73	Autres diabètes sucrés précisés: Avec complications multiples: Avec autres complications multiples, désigné comme décompensé	E14.91	Diabète sucré, sans précision: Sans complication: Désigné comme décompensé
E13.74	Autres diabètes sucrés précisés: Avec complications multiples: Avec syndrome du pied diabétique, non désigné comme décompensé	E40	Kwashiorkor
E13.75	Autres diabètes sucrés précisés: Avec complications multiples: Avec syndrome du pied diabétique, désigné comme décompensé	E41	Marasme nutritionnel
E13.80	Autres diabètes sucrés précisés: Avec complications non précisées: Non désigné comme décompensé	E42	Kwashiorkor avec marasme
E13.81	Autres diabètes sucrés précisés: Avec complications non précisées: Désigné comme décompensé	E43	Malnutrition protéino-énergétique grave, sans précision
E13.90	Autres diabètes sucrés précisés: Sans complication: Non désigné comme décompensé	E44.0	Malnutrition protéino-énergétique modérée
E13.91	Autres diabètes sucrés précisés: Sans complication: Désigné comme décompensé	E44.1	Malnutrition protéino-énergétique légère
E14.01	Diabète sucré, sans précision: Avec coma: Désigné comme décompensé	E46	Malnutrition protéino-énergétique, sans précision
E14.11	Diabète sucré, sans précision: Avec acidocétose: Désigné comme décompensé	E51.2	Encéphalopathie de Wernicke
		E51.8	Autres manifestations de la carence en thiamine
		E51.9	Carence en thiamine, sans précision
		P70.2	Diabète sucré néonatal
		R81	Glycosurie

### diagnostic supplémentaire K60-2

H54.0	Cécité et forte baisse de la vision binoculaire	N18.5	Maladie rénale chronique, stade 5
-------	---	-------	-----------------------------------

### diagnostic supplémentaire K60-3

G63.2	Polynévrite diabétique {E10-E14 avec le quatrième chiffre .4}	N08.3	Glomérulopathie au cours du diabète sucré {E10-E14 avec le quatrième chiffre .2}
H36.0	Rétinopathie diabétique {E10-E14 avec le quatrième chiffre .3}		

### Diagnostic principal K60-4

E10.11	Diabète sucré, type 1: Avec acidocétose: Désigné comme décompensé	E10.75	Diabète sucré, type 1: Avec complications multiples: Avec syndrome du pied diabétique, désigné comme décompensé
E10.72	Diabète sucré, type 1: Avec complications multiples: Avec autres complications multiples, non désigné comme décompensé	E11.11	Diabète sucré, type 2: Avec acidocétose: Désigné comme décompensé
E10.73	Diabète sucré, type 1: Avec complications multiples: Avec autres complications multiples, désigné comme décompensé	E11.72	Diabète sucré, type 2: Avec complications multiples: Avec autres complications multiples, non désigné comme décompensé
E10.74	Diabète sucré, type 1: Avec complications multiples: Avec syndrome du pied diabétique, non désigné comme décompensé	E11.73	Diabète sucré, type 2: Avec complications multiples: Avec autres complications multiples, désigné comme décompensé

E11.74	Diabète sucré, type 2: Avec complications multiples: Avec syndrome du pied diabétique, non désigné comme décompensé	E13.73	Autres diabètes sucrés précisés: Avec complications multiples: Avec autres complications multiples, désigné comme décompensé
E11.75	Diabète sucré, type 2: Avec complications multiples: Avec syndrome du pied diabétique, désigné comme décompensé	E13.74	Autres diabètes sucrés précisés: Avec complications multiples: Avec syndrome du pied diabétique, non désigné comme décompensé
E12.11	Diabète sucré de malnutrition: Avec acidocétose: Désigné comme décompensé	E13.75	Autres diabètes sucrés précisés: Avec complications multiples: Avec syndrome du pied diabétique, désigné comme décompensé
E12.72	Diabète sucré de malnutrition: Avec complications multiples: Avec autres complications multiples, non désigné comme décompensé	E14.11	Diabète sucré, sans précision: Avec acidocétose: Désigné comme décompensé
E12.73	Diabète sucré de malnutrition: Avec complications multiples: Avec autres complications multiples, désigné comme décompensé	E14.72	Diabète sucré, sans précision: Avec complications multiples: Avec autres complications multiples, non désigné comme décompensé
E12.74	Diabète sucré de malnutrition: Avec complications multiples: Avec syndrome du pied diabétique, non désigné comme décompensé	E14.73	Diabète sucré, sans précision: Avec complications multiples: Avec autres complications multiples, désigné comme décompensé
E12.75	Diabète sucré de malnutrition: Avec complications multiples: Avec syndrome du pied diabétique, désigné comme décompensé	E14.74	Diabète sucré, sans précision: Avec complications multiples: Avec syndrome du pied diabétique, non désigné comme décompensé
E13.11	Autres diabètes sucrés précisés: Avec acidocétose: Désigné comme décompensé	E14.75	Diabète sucré, sans précision: Avec complications multiples: Avec syndrome du pied diabétique, désigné comme décompensé
E13.72	Autres diabètes sucrés précisés: Avec complications multiples: Avec autres complications multiples, non désigné comme décompensé		

### Diagnostic principal K60-5

E40	Kwashiorkor	E44.1	Malnutrition protéino-énergétique légère
E41	Marasme nutritionnel	E46	Malnutrition protéino-énergétique, sans précision
E42	Kwashiorkor avec marasme	E51.2	Encéphalopathie de Wernicke
E43	Malnutrition protéino-énergétique grave, sans précision	E51.8	Autres manifestations de la carence en thiamine
E44.0	Malnutrition protéino-énergétique modérée	E51.9	Carence en thiamine, sans précision

### Procédure K60-6

99.B5.34 ‡↔	Traitement complexe multimodal du diabète sucré, d'au moins 7 à 13 jours de traitement	99.B5.36 ‡↔	Traitement complexe multimodal du diabète sucré, 21 jours et plus de traitement
99.B5.35 ‡↔	Traitement complexe multimodal du diabète sucré, d'au moins 14 à 20 jours de traitement		

### ADRG K62

#### Diverses maladies métaboliques

Diagnostic principal dans le tableau K62-1

### DRG K62A

#### Diverses maladies métaboliques lors de para / tétraplégie ou avec diagnostic de complication

Diagnostic supplémentaire dans le tableau K62-2 ou Diagnostic dans le tableau K62-3 ou diagnostic supplémentaire dans le tableau K62-4

### DRG K62B

#### Diverses maladies métaboliques sauf lors de para / tétraplégie

### Diagnostic principal K62-1

E15	Coma hypoglycémique non diabétique	E53.8	Autres avitaminoses précisées du groupe B
E16.2	Hypoglycémie, sans précision	E53.9	Avitaminose du groupe B, sans précision
E20.1	Pseudohypoparathyroïdie	E54	Carence en acide ascorbique
E45	Retard de développement après malnutrition protéino-énergétique	E55.9	Carence en vitamine D, sans précision
E50.8	Autres manifestations de l'avitaminose A	E56.0	Carence en vitamine E
E50.9	Avitaminose A, sans précision	E56.1	Carence en vitamine K
E51.1	Béribéri	E56.8	Carence en autres vitamines
E52	Carence en acide nicotinique [pellagre]	E56.9	Avitaminose, sans précision
E53.0	Carence en riboflavine	E58	Carence alimentaire en calcium
E53.1	Carence en pyridoxine	E59	Carence alimentaire en sélénium
		E60	Carence alimentaire en zinc

E61.0	Carence en cuivre	E67.8	Autres excès précisés d'apport
E61.1	Carence en fer	E71.3	Anomalie du métabolisme des acides gras
E61.2	Carence en magnésium	E78.4	Autres hyperlipidémies
E61.3	Carence en manganèse	E78.5	Hyperlipidémie, sans précision
E61.4	Carence en chrome	E83.4	Anomalies du métabolisme du magnésium
E61.5	Carence en molybdène	E83.50	Calciphylaxie
E61.6	Carence en vanadium	E83.58	Anomalies du métabolisme du calcium
E61.7	Carence en plusieurs éléments nutritionnels	E83.59	Anomalies du métabolisme du calcium, sans précision
E61.8	Carence en autres éléments nutritionnels précisés	E86	Hypovolémie
E61.9	Carence en élément nutritionnel, sans précision	E87.0	Hyperosmolarité et hypernatrémie
E63.0	Carence en acides gras essentiels	E87.1	Hypo-osmolarité et hyponatrémie
E63.1	Déséquilibre alimentaire	E87.2	Acidose
E63.8	Autres carences nutritionnelles précisées	E87.3	Alcalose
E63.9	Carence nutritionnelle, sans précision	E87.4	Anomalie mixte de l'équilibre acido-basique
E65	Adiposité localisée	E87.5	Hyperkaliémie
E66.00	Obésité due à un excès calorique: Obésité grade I (OMS) chez les patients de 18 ans et plus	E87.6	Hypokaliémie
E66.01	Obésité due à un excès calorique: Obésité grade II (OMS) chez les patients de 18 ans et plus	E87.8	Autres déséquilibres hydro-électrolytiques, non classés ailleurs
E66.02	Obésité due à un excès calorique: Obésité grade III (OMS) chez les patients de 18 ans et plus	E89.1	Hypoinsulinémie après des actes médicaux
E66.04	Obésité due à un excès calorique: Obésité chez les enfants et les adolescents de 3 ans à moins de 18 ans	P70.8	Autres anomalies transitoires du métabolisme des glucides chez le fœtus et le nouveau-né
E66.05	Obésité due à un excès calorique: Obésité extrême chez les enfants et les adolescents de 3 ans à moins de 18 ans	P70.9	Anomalie transitoire du métabolisme des glucides chez le fœtus et le nouveau-né, sans précision
E66.09	Obésité due à un excès calorique: Grade ou degré de l'obésité sans autre précision	P71.0	Hypocalcémie du nouveau-né, due au lait de vache
E66.10	Obésité médicamenteuse: Obésité grade I (OMS) chez les patients de 18 ans et plus	P71.1	Autres hypocalcémies du nouveau-né
E66.11	Obésité médicamenteuse: Obésité grade II (OMS) chez les patients de 18 ans et plus	P71.2	Hypomagnésémie néonatale
E66.12	Obésité médicamenteuse: Obésité grade III (OMS) chez les patients de 18 ans et plus	P71.3	Tétanie néonatale sans carence en calcium ou magnésium
E66.14	Obésité médicamenteuse: Obésité chez les enfants et les adolescents de 3 ans à moins de 18 ans	P71.4	Hypoparathyroïdie néonatale transitoire
E66.15	Obésité médicamenteuse: Obésité extrême chez les enfants et les adolescents de 3 ans à moins de 18 ans	P71.8	Autres anomalies transitoires du métabolisme du calcium et du magnésium du nouveau-né
E66.19	Obésité médicamenteuse: Grade ou degré de l'obésité sans autre précision	P71.9	Anomalie transitoire du métabolisme du calcium et du magnésium du nouveau-né, sans précision
E66.80	Autres obésités: Obésité grade I (OMS) chez les patients de 18 ans et plus	P72.0	Goitre néonatal, non classé ailleurs
E66.81	Autres obésités: Obésité grade II (OMS) chez les patients de 18 ans et plus	P72.2	Autres anomalies néonatales de la fonction thyroïdienne, non classées ailleurs
E66.82	Autres obésités: Obésité grade III (OMS) chez les patients de 18 ans et plus	P72.8	Autres anomalies endocriniennes transitoires précisées du nouveau-né
E66.84	Autres obésités: Obésité chez les enfants et les adolescents de 3 ans à moins de 18 ans	P72.9	Anomalie endocrinienne transitoire du nouveau-né, sans précision
E66.85	Autres obésités: Obésité extrême chez les enfants et les adolescents de 3 ans à moins de 18 ans	P74.0	Acidose métabolique tardive du nouveau-né
E66.89	Autres obésités: Grade ou degré de l'obésité sans autre précision	P74.1	Déshydratation du nouveau-né
E66.90	Obésité, sans précision: Obésité grade I (OMS) chez les patients de 18 ans et plus	P74.2	Anomalies de l'équilibre sodique du nouveau-né
E66.91	Obésité, sans précision: Obésité grade II (OMS) chez les patients de 18 ans et plus	P74.3	Anomalies de l'équilibre potassique du nouveau-né
E66.92	Obésité, sans précision: Obésité grade III (OMS) chez les patients de 18 ans et plus	P74.4	Autres anomalies électrolytiques transitoires du nouveau-né
E66.94	Obésité, sans précision: Obésité chez les enfants et les adolescents de 3 ans à moins de 18 ans	P74.5	Tyrosinémie transitoire du nouveau-né
E66.95	Obésité, sans précision: Obésité extrême chez les enfants et les adolescents de 3 ans à moins de 18 ans	P74.8	Autres anomalies métaboliques transitoires du nouveau-né
E66.99	Obésité, sans précision: Grade ou degré de l'obésité sans autre précision	P74.9	Anomalie métabolique transitoire du nouveau-né, sans précision
E67.0	Hypervitaminose A	P92.0	Vomissements du nouveau-né
E67.1	Hypercaroténémie	P92.1	Régurgitation et mérycisme du nouveau-né
E67.2	Syndrome d'hypervitaminose B6	P92.2	Alimentation lente du nouveau-né
E67.3	Hypervitaminose D	P92.3	Sous-alimentation du nouveau-né
		P92.4	Suralimentation du nouveau-né
		P92.5	Alimentation au sein difficile chez le nouveau-né
		P92.8	Autres problèmes alimentaires du nouveau-né
		P92.9	Problème alimentaire du nouveau-né, sans précision
		R29.0	Tétanie
		R62.0	Maturation retardée
		R62.8	Autres retards du développement physiologique
		R62.9	Retard du développement physiologique, sans précision
		R63.0	Anorexie
		R63.1	Polydipsie
		R63.2	Polyphagie
		R63.3	Difficultés nutritionnelles et nutrition inadaptée
		R63.4	Perte de poids anormale
		R63.5	Prise de poids anormale



R63.6	Prise insuffisante de nourriture et de boisson	R73.0	Anomalie de l'épreuve de tolérance au glucose
R63.8	Autres symptômes et signes relatifs à l'absorption d'aliments et de liquides	R73.9	Hyperglycémie, sans précision
		R82.4	Acétonurie

### Diagnostic K62-2

G04.1	Myélopathie associée à un virus lymphotrope des lymphocytes T humains	G82.32	Tétraparésie et tétraplégie flasque: Paraplégie complète chronique
G82.00	Paraparésie et paraplégie flasque: Paraplégie complète aiguë d'origine non traumatique	G82.33	Tétraparésie et tétraplégie flasque: Paraplégie incomplète chronique
G82.01	Paraparésie et paraplégie flasque: Paraplégie incomplète aiguë d'origine non traumatique	G82.40	Tétraparésie et tétraplégie spastique: Paraplégie complète aiguë d'origine non traumatique
G82.02	Paraparésie et paraplégie flasque: Paraplégie complète chronique	G82.41	Tétraparésie et tétraplégie spastique: Paraplégie incomplète aiguë d'origine non traumatique
G82.03	Paraparésie et paraplégie flasque: Paraplégie incomplète chronique	G82.42	Tétraparésie et tétraplégie spastique: Paraplégie complète chronique
G82.10	Paraparésie et paraplégie spastique: Paraplégie complète aiguë d'origine non traumatique	G82.43	Tétraparésie et tétraplégie spastique: Paraplégie incomplète chronique
G82.11	Paraparésie et paraplégie spastique: Paraplégie incomplète aiguë d'origine non traumatique	G82.50	Tétraparésie et tétraplégie, sans précision: Paraplégie complète aiguë d'origine non traumatique
G82.12	Paraparésie et paraplégie spastique: Paraplégie complète chronique	G82.51	Tétraparésie et tétraplégie, sans précision: Paraplégie incomplète aiguë d'origine non traumatique
G82.13	Paraparésie et paraplégie spastique: Paraplégie incomplète chronique	G82.52	Tétraparésie et tétraplégie, sans précision: Paraplégie complète chronique
G82.20	Paraparésie et paraplégie, sans précision: Paraplégie complète aiguë d'origine non traumatique	G82.53	Tétraparésie et tétraplégie, sans précision: Paraplégie incomplète chronique
G82.21	Paraparésie et paraplégie, sans précision: Paraplégie incomplète aiguë d'origine non traumatique	G83.5	Locked-in syndrome [syndrome de déefférentation motrice]
G82.22	Paraparésie et paraplégie, sans précision: Paraplégie complète chronique	G93.80	Syndrome apallique
G82.23	Paraparésie et paraplégie, sans précision: Paraplégie incomplète chronique	P11.51	Lésion du rachis et de la moelle épinière due à un traumatisme obstétrical: Avec paraplégie chronique
G82.30	Tétraparésie et tétraplégie flasque: Paraplégie complète aiguë d'origine non traumatique	P91.80	Syndrome d'enfermement et syndrome apallique chez le nouveau-né
G82.31	Tétraparésie et tétraplégie flasque: Paraplégie incomplète aiguë d'origine non traumatique		

### Diagnostic K62-3

D65.0	Afibrinogénémie acquise	Q20.1	Ventricule droit à double issue [Double outlet right ventricle]
D65.1	Coagulation intravasculaire disséminée	Q20.2	Ventricule gauche à double issue [Double outlet left ventricle]
D66	Carence héréditaire en facteur VIII	Q20.3	Communication ventriculo-auriculaire discordante
D67	Carence héréditaire en facteur IX	Q20.4	Ventricule à double issue [Double inlet ventricle]
D68.00	Maladie de von Willebrand, héréditaire	Q20.5	Communication auriculo-ventriculaire discordante
D68.01	Maladie de von Willebrand, acquise	Q20.6	Isomérisme des auricules cardiaques
D68.09	Maladie de von Willebrand, sans précision	Q20.8	Autres malformations congénitales des cavités et des orifices cardiaques
D68.1	Carence héréditaire en facteur XI	Q20.9	Malformation congénitale des cavités et des orifices cardiaques, sans précision
D68.20	Carence héréditaire en facteur I	Q21.0	Communication interventriculaire
D68.21	Carence héréditaire en facteur II	Q21.1	Communication interauriculaire
D68.22	Carence héréditaire en facteur V	Q21.2	Communication auriculo-ventriculaire
D68.23	Carence héréditaire en facteur VII	Q21.3	Tétralogie de Fallot
D68.24	Carence héréditaire en facteur X	Q21.4	Communication aorto-pulmonaire
D68.25	Carence héréditaire en facteur XII	Q21.80	Pentalogie de Fallot
D68.26	Carence héréditaire en facteur XIII	Q21.88	Autres malformations congénitales des septums cardiaques
D68.28	Carence héréditaire d'autres facteurs de coagulation	Q21.9	Malformation congénitale d'une cloison cardiaque, sans précision
D69.53	Thrombopénie induite par l'héparine de type II	Q22.0	Atrésie de la valve pulmonaire
I26.0	Embolie pulmonaire, avec mention de cœur pulmonaire aigu	Q22.1	Sténose congénitale de la valve pulmonaire
I26.9	Embolie pulmonaire, sans mention de cœur pulmonaire aigu	Q22.2	Insuffisance congénitale de la valve pulmonaire
N17.03	Insuffisance rénale aiguë avec nécrose tubulaire: Stade 3	Q22.3	Autres malformations congénitales de la valve pulmonaire
N17.13	Insuffisance rénale aiguë avec nécrose corticale aiguë: Stade 3	Q22.4	Sténose congénitale de la valvule tricuspide
N17.23	Insuffisance rénale aiguë avec nécrose médullaire: Stade 3	Q22.5	Maladie d'Ebstein
N17.83	Autres insuffisances rénales aiguës: Stade 3	Q22.6	Hypoplasie du cœur droit
N17.93	Insuffisance rénale aiguë, sans précision: Stade 3		
Q20.0	Tronc artériel commun		

Q22.8	Autres malformations congénitales de la valvule tricuspide	Q27.0	Absence congénitale et hypoplasie de l'artère ombilicale
Q22.9	Malformation congénitale de la valvule tricuspide, sans précision	Q27.1	Sténose congénitale de l'artère rénale
Q23.0	Sténose congénitale de la valvule aortique	Q27.2	Autres malformations congénitales de l'artère rénale
Q23.1	Insuffisance congénitale de la valvule aortique	Q27.3	Malformation artérioveineuse périphérique
Q23.2	Sténose mitrale congénitale	Q27.4	Phlébectasie congénitale
Q23.3	Insuffisance mitrale congénitale	Q27.8	Autres malformations congénitales précisées de l'appareil circulatoire périphérique
Q23.4	Hypoplasie du cœur gauche	Q27.9	Malformation congénitale de l'appareil circulatoire périphérique, sans précision
Q23.8	Autres malformations congénitales des valvules aortique et mitrale	Q28.00	Anévrisme artérioveineux congénital des vaisseaux précérébraux
Q23.9	Malformation congénitale des valvules aortique et mitrale, sans précision	Q28.01	Fistule artérioveineuse congénitale des vaisseaux précérébraux
Q24.0	Dextrocardie	Q28.08	Autres malformations artérioveineuses congénitales des vaisseaux précérébraux
Q24.1	Lévo-cardie	Q28.09	Malformation artérioveineuse congénitale des vaisseaux précérébraux, non précisée
Q24.2	Cœur triatrial	Q28.10	Anévrisme congénital des vaisseaux précérébraux
Q24.3	Sténose de l'infundibulum pulmonaire	Q28.11	Fistule congénitale des vaisseaux précérébraux
Q24.4	Sténose sous-aortique congénitale	Q28.18	Autres malformations congénitales des vaisseaux précérébraux
Q24.5	Malformation des vaisseaux coronaires	Q28.19	Malformation congénitale des vaisseaux précérébraux, non précisée
Q24.6	Bloc congénital du cœur	Q28.20	Anévrisme artérioveineux congénital des vaisseaux cérébraux
Q24.8	Autres malformations cardiaques congénitales précisées	Q28.21	Fistule artérioveineuse congénitale des vaisseaux cérébraux
Q24.9	Malformation cardiaque congénitale, sans précision	Q28.28	Autres malformations artérioveineuses congénitales des vaisseaux cérébraux
Q25.0	Perméabilité du canal artériel	Q28.29	Malformation artérioveineuse congénitale des vaisseaux cérébraux, non précisée
Q25.1	Coarctation de l'aorte	Q28.30	Anévrisme congénital des vaisseaux cérébraux
Q25.2	Atrésie de l'aorte	Q28.31	Fistule congénitale des vaisseaux cérébraux
Q25.3	Sténose de l'aorte (congénitale)	Q28.38	Autres malformations congénitales des vaisseaux cérébraux
Q25.4	Autres malformations congénitales de l'aorte	Q28.39	Malformation congénitale des vaisseaux cérébraux, non précisée
Q25.5	Atrésie de l'artère pulmonaire	Q28.80	Autre anévrisme congénital
Q25.6	Sténose (congénitale) de l'artère pulmonaire	Q28.81	Autre fistule congénitale de l'appareil circulatoire
Q25.7	Autres malformations congénitales de l'artère pulmonaire	Q28.88	Autres malformations congénitales précisées de l'appareil circulatoire.
Q25.8	Autres malformations congénitales des gros vaisseaux	Q28.9	Malformation congénitale de l'appareil circulatoire, sans précision
Q25.9	Malformation congénitale des gros vaisseaux, sans précision	S22.43	Fractures multiples de côtes: Avec fractures de trois côtes
Q26.0	Sténose congénitale de la veine cave	S22.44	Fractures multiples de côtes: Avec fractures de quatre côtes ou plus
Q26.1	Persistance de la veine cave supérieure gauche		
Q26.2	Retour veineux pulmonaire anormal total		
Q26.3	Retour veineux pulmonaire anormal partiel		
Q26.4	Retour veineux pulmonaire anormal, sans précision		
Q26.5	Retour veineux portal anormal		
Q26.6	Fistule entre la veine porte et l'artère hépatique (congénitale)		
Q26.8	Autres malformations congénitales des grandes veines		
Q26.9	Malformation congénitale d'une grande veine, sans précision		

#### diagnostic supplémentaire K62-4

Z94.0	Status post greffe de rein	Z94.4	Status post greffe de foie
Z94.1	Status post greffe du cœur	Z94.81	Etat consécutif à une transplantation de cellules-souches hématopoïétique avec immunosuppression actuelle
Z94.2	Status post greffe de poumon		
Z94.3	Status post greffe de cœur et poumon		

#### ADRG K63

#### Maladies métaboliques congénitales

Diagnostic principal dans le tableau K63-1

**DRG K63A****Maladies métaboliques congénitales, plus d'un jour d'hospitalisation, âge < 16 ans ou CC extrêmement sévères**

(Durée de séjour &gt; 1 jour) et (Âge &lt; 16 années)

**DRG K63B****Maladies métaboliques congénitales, plus d'un jour d'hospitalisation, âge > 15 ans**

Durée de séjour &gt; 1 jour

**DRG K63C****Maladies métaboliques congénitales, un jour d'hospitalisation****Diagnostic principal K63-1**

C96.5	Histiocytose à cellules de Langerhans multifocale et unisystémique	E76.9	Anomalie du métabolisme des glucosaminoglycanes, sans précision
C96.6	Histiocytose unifocale à cellules de Langerhans	E77.0	Défauts de la transformation post-traductionnelle des enzymes lysosomiaux
D76.3	Autres syndromes histiocytaires	E77.1	Défauts de la dégradation des glycoprotéines
D81.3	Déficit en adénosine désaminase [ADA]	E77.8	Autres anomalies du métabolisme des glycoprotéines
D81.5	Déficit en purine nucléoside phosphorylase [PNP]	E77.9	Anomalie du métabolisme des glycoprotéines, sans précision
E70.0	Phénylcétonurie classique	E78.0	Hypercholestérolémie essentielle
E70.1	Autres hyperphénylalaninémies	E78.1	Hyperglycémie essentielle
E70.2	Anomalies du métabolisme de la tyrosine	E78.2	Hyperlipidémie mixte
E70.3	Albinisme	E78.3	Hyperchylomicronémie
E70.8	Autres anomalies du métabolisme des acides aminés aromatiques	E78.6	Déficit en lipoprotéines
E70.9	Anomalies du métabolisme des acides aminés aromatiques, sans précision	E78.8	Autres anomalies du métabolisme des lipoprotéines
E71.0	Maladie des urines à odeur de sirop d'érable	E78.9	Anomalie du métabolisme des lipoprotéines, sans précision
E71.1	Autres anomalies du métabolisme des acides aminés à chaîne ramifiée	E79.0	Hyperuricémie sans signes d'arthrite inflammatoire et de maladie tophacée
E71.2	Anomalie du métabolisme des acides aminés à chaîne ramifiée, sans précision	E79.1	Syndrome de Lesch-Nyhan
E72.0	Anomalies du transport des acides aminés	E79.8	Autres anomalies du métabolisme de la purine et de la pyrimidine
E72.1	Anomalies du métabolisme des acides aminés soufrés	E79.9	Anomalie du métabolisme de la purine et de la pyrimidine, sans précision
E72.2	Anomalies du cycle de l'uréogénèse	E80.0	Porphyrie érythropoïétique héréditaire
E72.3	Anomalies du métabolisme de la lysine et de l'hydroxylysine	E80.1	Porphyrie cutanée tardive
E72.4	Anomalies du métabolisme de l'ornithine	E80.2	Autres porphyries
E72.5	Anomalies du métabolisme de la glycine	E80.3	Déficit en catalase et en peroxydase
E72.8	Autres anomalies précisées du métabolisme des acides aminés	E83.0	Anomalies du métabolisme du cuivre
E72.9	Anomalie du métabolisme des acides aminés, sans précision	E83.2	Anomalies du métabolisme du zinc
E74.0	Thésaurismose glyco-génique	E83.30	Rachitisme hypophosphatémique familial
E74.2	Anomalies du métabolisme du galactose	E83.31	Rachitisme dépendant de la vitamine D
E74.4	Anomalies du métabolisme du pyruvate et de la gluconéogénèse	E83.38	Autres anomalies du métabolisme du phosphore et de la phosphatase
E74.8	Autres anomalies précisées du métabolisme des hydrates de carbone	E83.39	Anomalies du métabolisme du phosphore et de la phosphatase, sans précision
E74.9	Anomalie du métabolisme des hydrates de carbone, sans précision	E83.8	Autres anomalies du métabolisme des minéraux
E75.3	Sphingolipidose, sans précision	E83.9	Anomalie du métabolisme des minéraux, sans précision
E75.5	Autres anomalies du stockage des lipides	E88.0	Anomalies du métabolisme des protéines plasmatiques, non classés ailleurs
E75.6	Anomalie du stockage des lipides, sans précision	E88.1	Lipodystrophie, non classée ailleurs
E76.0	Mucopolysaccharidose, type I	E88.29	Autre lipomatose, non classée ailleurs
E76.1	Mucopolysaccharidose, type II	E88.3	Syndrome de lyse tumorale
E76.2	Autres mucopolysaccharidoses	E88.8	Autres anomalies métaboliques précisées
E76.3	Mucopolysaccharidose, sans précision	E88.9	Anomalie métabolique, sans précision
E76.8	Autres anomalies du métabolisme des glucosaminoglycanes	P70.3	Hypoglycémie néonatale iatrogène
		P70.4	Autres hypoglycémies néonatales

**ADRG K64****Endocrinopathies**

Diagnostic principal dans le tableau K64-1

**DRG K64A****Endocrinopathies, avec diagnostic complexe et CC extrêmement sévères et plus d'un jour d'hospitalisation**

Diagnostic principal dans le tableau K64-2 et PCCL &gt; 3 et Durée de séjour &gt; 1 jour

**DRG K64B****Endocrinopathies, âge < 16 ans ou procédure particulière**

Âge &lt; 16 années ou Procédure dans le tableau K64-3

**DRG K64C****Endocrinopathies, âge > 15 ans avec diagnostic complexe ou CC extrêmement sévères ou radio-iododiagnostic complexe ou procédure particulière**

PCCL &gt; 3 ou Diagnostic principal dans le tableau K64-2 ou Procédure dans le tableau K64-4 ou Procédure dans le tableau K64-5

**DRG K64D****Endocrinopathies, âge > 15 ans****Diagnostic principal K64-1**

A18.7	Tuberculose des surrénales {E35.1}	E03.2	Hypothyroïdie due à des médicaments et à d'autres produits exogènes
C73	Tumeur maligne de la thyroïde	E03.3	Hypothyroïdie post-infectieuse
C74.0	Tumeur maligne: Cortex de la surrénale	E03.4	Atrophie de la thyroïde (acquise)
C74.1	Tumeur maligne: Médullosurrénale	E03.8	Autres hypothyroïdies précisées
C74.9	Tumeur maligne: Surrénale, sans précision	E03.9	Hypothyroïdie, sans précision
C75.0	Tumeur maligne: Parathyroïde	E04.0	Goitre diffus non toxique
C75.8	Tumeur maligne: Atteinte pluriglandulaire, sans précision	E04.1	Nodule thyroïdien simple non toxique
C75.9	Tumeur maligne: Glande endocrine, sans précision	E04.2	Goitre multinodulaire non toxique
C79.7	Tumeur maligne secondaire de la glande surrénale	E04.8	Autres goitres non toxiques précisés
D13.7	Tumeur bénigne: Pancréas endocrine	E04.9	Goitre non toxique, sans précision
D34	Tumeur bénigne de la thyroïde	E05.0	Thyréotoxicose avec goitre diffus
D35.0	Tumeur bénigne: Surrénale	E05.1	Thyréotoxicose avec nodule thyroïdien simple
D35.1	Tumeur bénigne: Parathyroïde	E05.2	Thyréotoxicose avec goitre multinodulaire toxique
D35.7	Tumeur bénigne: Autres glandes endocrines précisées	E05.3	Thyréotoxicose due à des nodules thyroïdiens ectopiques
D35.8	Tumeur bénigne: Atteinte pluriglandulaire	E05.4	Thyréotoxicose factice
D35.9	Tumeur bénigne: Glande endocrine, sans précision	E05.5	Crise thyrotoxicque aiguë
D44.0	Tumeurs à évolution imprévisible ou inconnue: Thyroïde	E05.8	Autres thyrotoxicoses
D44.1	Tumeurs à évolution imprévisible ou inconnue: Surrénale	E05.9	Thyréotoxicose, sans précision
D44.2	Tumeurs à évolution imprévisible ou inconnue: Parathyroïde	E06.0	Thyroïdite aiguë
D44.8	Tumeurs à évolution imprévisible ou inconnue: Atteinte pluriglandulaire	E06.1	Thyroïdite subaiguë
D44.9	Tumeurs à évolution imprévisible ou inconnue: Glande endocrine, sans précision	E06.2	Thyroïdite chronique avec thyrotoxicose transitoire
E00.0	Syndrome d'insuffisance thyroïdienne congénitale de type neurologique	E06.3	Thyroïdite auto-immune
E00.1	Syndrome d'insuffisance thyroïdienne congénitale de type myxoédémateux	E06.4	Thyroïdite médicamenteuse
E00.2	Syndrome d'insuffisance thyroïdienne congénitale de type mixte	E06.5	Autres thyroïdites chroniques
E00.9	Syndrome d'insuffisance thyroïdienne congénitale, sans précision	E06.9	Thyroïdite, sans précision
E01.0	Goitre diffus (endémique) lié à une carence en iode	E07.0	Hypersécrétion de calcitonine
E01.1	Goitre multinodulaire (endémique) lié à une carence en iode	E07.1	Goitre dû à un trouble de l'hormonosynthèse
E01.2	Goitre (endémique) lié à une carence en iode, sans précision	E07.8	Autres affections précisées de la thyroïde
E01.8	Autres affections thyroïdiennes et apparentées liées à une carence en iode	E07.9	Affection de la thyroïde, sans précision
E02	Hypothyroïdie par carence inapparente en iode	E16.0	Hypoglycémie médicamenteuse, sans coma
E03.0	Hypothyroïdie congénitale, avec goitre diffus	E16.1	Autres hypoglycémies
E03.1	Hypothyroïdie congénitale, sans goitre	E16.3	Hypersécrétion de glucagon
		E16.8	Autres anomalies précisées de la sécrétion pancréatique interne
		E16.9	Anomalie de la régulation de la sécrétion pancréatique interne, sans précision
		E20.0	Hypoparathyroïdie idiopathique
		E20.8	Autres hypoparathyroïdies
		E20.9	Hypoparathyroïdie, sans précision
		E21.0	Hyperparathyroïdie primaire
		E21.1	Hyperparathyroïdie secondaire, non classée ailleurs
		E21.2	Autres hyperparathyroïdies
		E21.3	Hyperparathyroïdie, sans précision
		E21.4	Autres maladies précisées de la glande parathyroïde

E21.5	Maladie de la glande parathyroïde, sans précision	E30.0	Puberté retardée
E22.0	Acromégalie et gigantisme	E30.1	Puberté précoce
E22.1	Hyperprolactinémie	E30.8	Autres anomalies de la puberté
E22.2	Syndrome de sécrétion anormale de l'hormone antidiurétique	E30.9	Anomalie de la puberté, sans précision
E22.8	Autres hypersécrétions de l'hypophyse	E31.0	Insuffisance pluriglandulaire auto-immune
E22.9	Hypersécrétion de l'hypophyse, sans précision	E31.1	Hyperfonctionnement pluriglandulaire
E23.0	Hypopituitarisme	E31.8	Autres dysfonctionnements pluriglandulaires
E23.1	Hypopituitarisme médicamenteux	E31.9	Dysfonctionnement pluriglandulaire, sans précision
E23.2	Diabète insipide	E34.0	Syndrome carcinoïde
E23.3	Anomalie hypothalamique, non classée ailleurs	E34.1	Autres hypersécrétions d'hormones intestinales
E23.6	Autres anomalies de l'hypophyse	E34.2	Sécrétion hormonale ectopique, non classée ailleurs
E23.7	Anomalie de l'hypophyse, sans précision	E34.3	Insuffisance staturale, non classée ailleurs
E24.0	Maladie de Cushing hypophyso-dépendante	E34.50	Syndrome de résistance partielle aux androgènes
E24.1	Syndrome de Nelson	E34.51	Syndrome de résistance totale aux androgènes
E24.2	Syndrome de Cushing médicamenteux	E34.59	Syndrome de résistance aux androgènes, sans précision
E24.3	Syndrome de sécrétion ectopique d'ACTH	E34.8	Autres troubles endocriniens précisés
E24.4	Pseudosyndrome de Cushing dû à l'alcool	E34.9	Anomalie endocrinienne, sans précision
E24.8	Autres syndromes de Cushing	E89.0	Hypothyroïdie après des actes médicaux
E24.9	Syndrome de Cushing, sans précision	E89.2	Hypoparathyroïdie après des actes médicaux
E25.00	Déficit en 21-hydroxylase [SAG de type 3], forme classique	E89.3	Hypopituitarisme après des actes médicaux
E25.01	Déficit en 21-hydroxylase [SAG de type 3], forme tardive	E89.5	Hypofonctionnement testiculaire après des actes médicaux
E25.08	Autres anomalies adrénogénitales congénitales liées à un déficit enzymatique	E89.6	Hypofonctionnement corticosurrénal (de la médullaire) après des actes médicaux
E25.09	Anomalie adrénogénitale congénitale liée à un déficit enzymatique, sans précision	E89.8	Autres anomalies endocriniennes et métaboliques après des actes médicaux
E25.8	Autres anomalies génito-surréaliennes	E89.9	Anomalie endocrinienne et métabolique après des actes médicaux, sans précision
E25.9	Anomalie génito-surrénalienne, sans précision	P72.1	Hyperthyroïdie transitoire néonatale
E26.0	Hyperaldostéronisme primaire	Q56.0	Hermaphrodisme, non classé ailleurs
E26.1	Hyperaldostéronisme secondaire	Q56.1	Pseudo-hermaphrodisme masculin, non classé ailleurs
E26.8	Autres hyperaldostéronismes	Q56.2	Pseudo-hermaphrodisme féminin, non classé ailleurs
E26.9	Hyperaldostéronisme, sans précision	Q56.3	Pseudo-hermaphrodisme, sans précision
E27.0	Autres hyperfonctionnements corticosurrénaux	Q56.4	Sexe indéterminé, sans précision
E27.1	Insuffisance corticosurrénale primaire	Q89.1	Malformations congénitales des surrénales
E27.2	Crise addisonienne	Q89.2	Malformations congénitales des autres glandes endocrines
E27.3	Insuffisance corticosurrénale médicamenteuse	Q99.0	Chimère 46,XX/46,XY
E27.4	Insuffisances corticosurrénales, autres et sans précision	Q99.1	Hermaphrodite vrai 46,XX
E27.5	Hyperfonctionnement de la médullosurrénale	R94.6	Résultats anormaux d'explorations fonctionnelles thyroïdiennes
E27.8	Autres maladies précisées de la glande surrénale	R94.7	Résultats anormaux d'autres explorations fonctionnelles endocriniennes
E27.9	Maladie de la glande surrénale, sans précision	S11.1	Plaie ouverte avec atteinte de la thyroïde
E29.0	Hyperfonction testiculaire	S37.81	Lésion traumatique: surrénale
E29.1	Hypofonction testiculaire		
E29.8	Autres dysfonctions testiculaires		
E29.9	Dysfonction testiculaire, sans précision		

**Diagnostic principal K64-2**

C73	Tumeur maligne de la thyroïde	E05.5	Crise thyrotoxisque aiguë
C74.0	Tumeur maligne: Cortex de la surrénale	E22.2	Syndrome de sécrétion anormale de l'hormone antidiurétique
C74.1	Tumeur maligne: Médullosurrénale	E27.2	Crise addisonienne
C74.9	Tumeur maligne: Surrénale, sans précision		
C75.8	Tumeur maligne: Atteinte pluriglandulaire, sans précision		

**Procédure K64-3**

99.B5.20 ‡↔ Exploration fonctionnelle endocrinologique complexe avec cathétérisme invasif lors de suspicion d'excès hormonal

**Procédure K64-4**

92.18.04 ‡↔ Scintigraphie du corps entier pour diagnostic de localisation: scintigraphie du corps entier par iode radioactif: avec administration de thyrotropine recombinante (rh-TSH)

**Procédure K64-5**

99.B5.10 ‡↔ Exploration fonctionnelle endocrinologique complexe sans cathétérisme invasif

**ADRG 901, 902**

**Procédure OR sans rapport**

Procédure OR sans rapport

**DRGs 901A, 901B, 901C, 901D, 902Z**

## MDC 11

Maladies et troubles des organes urinaires





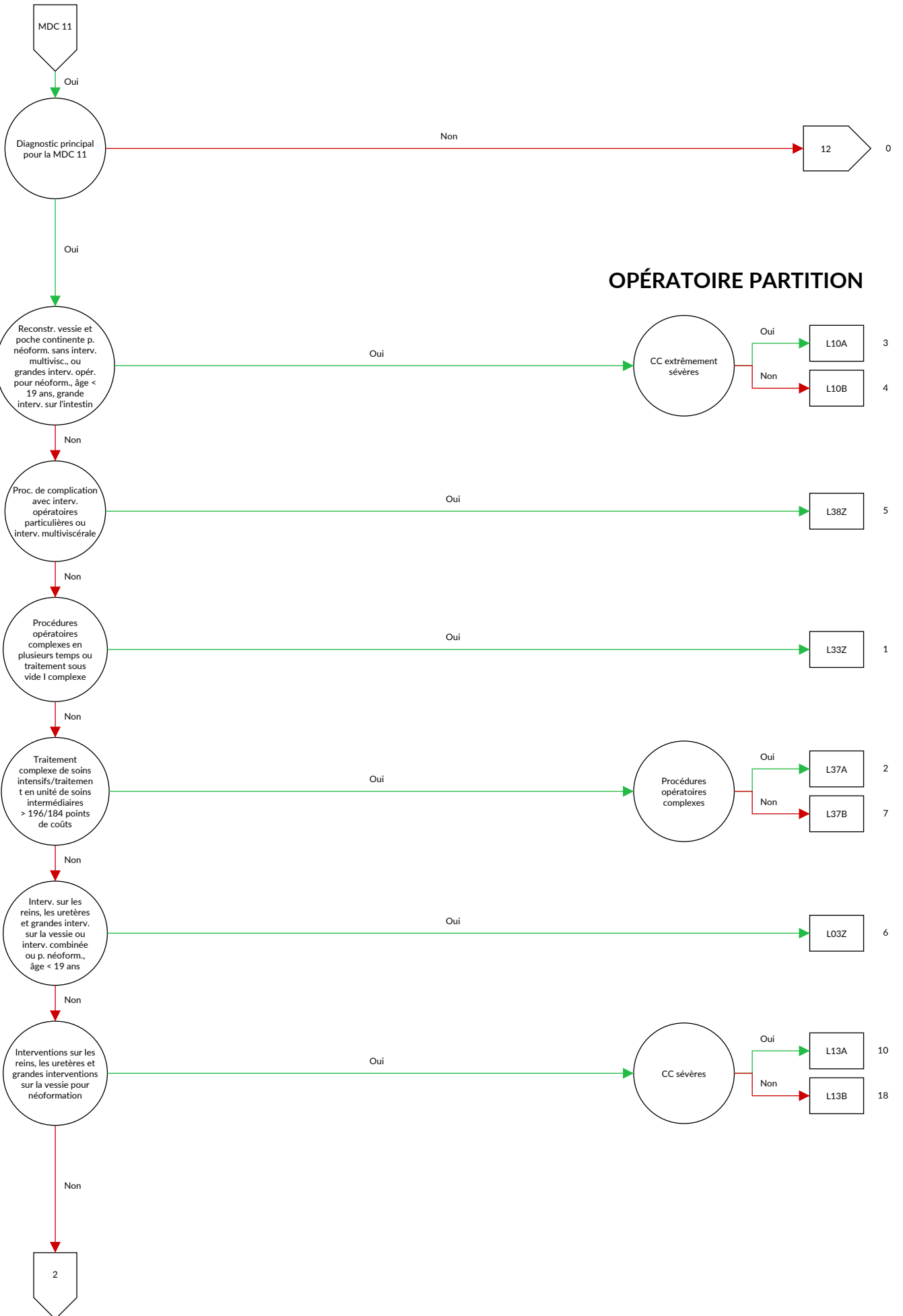

**OPÉRATEUR PARTITION**

11

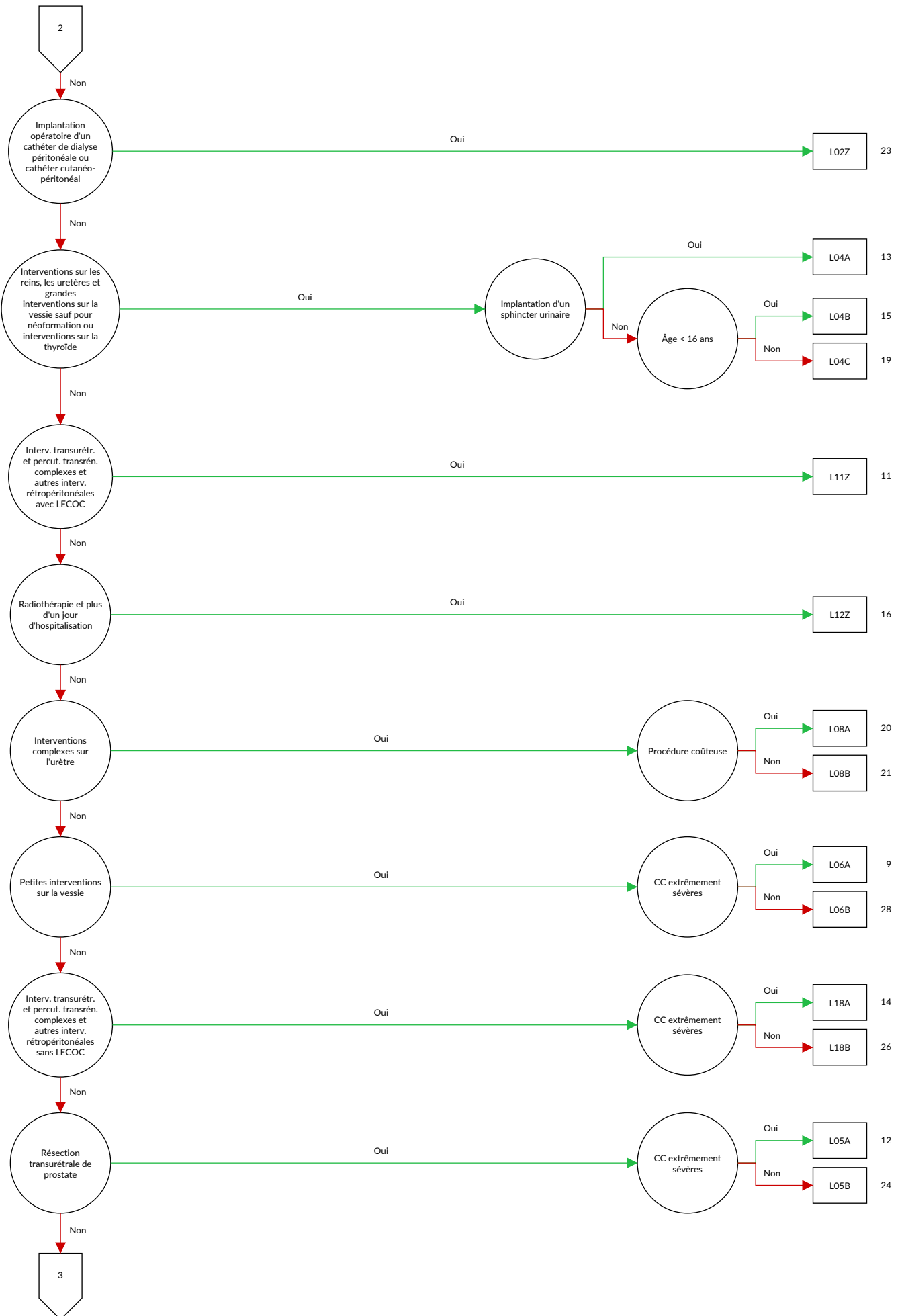

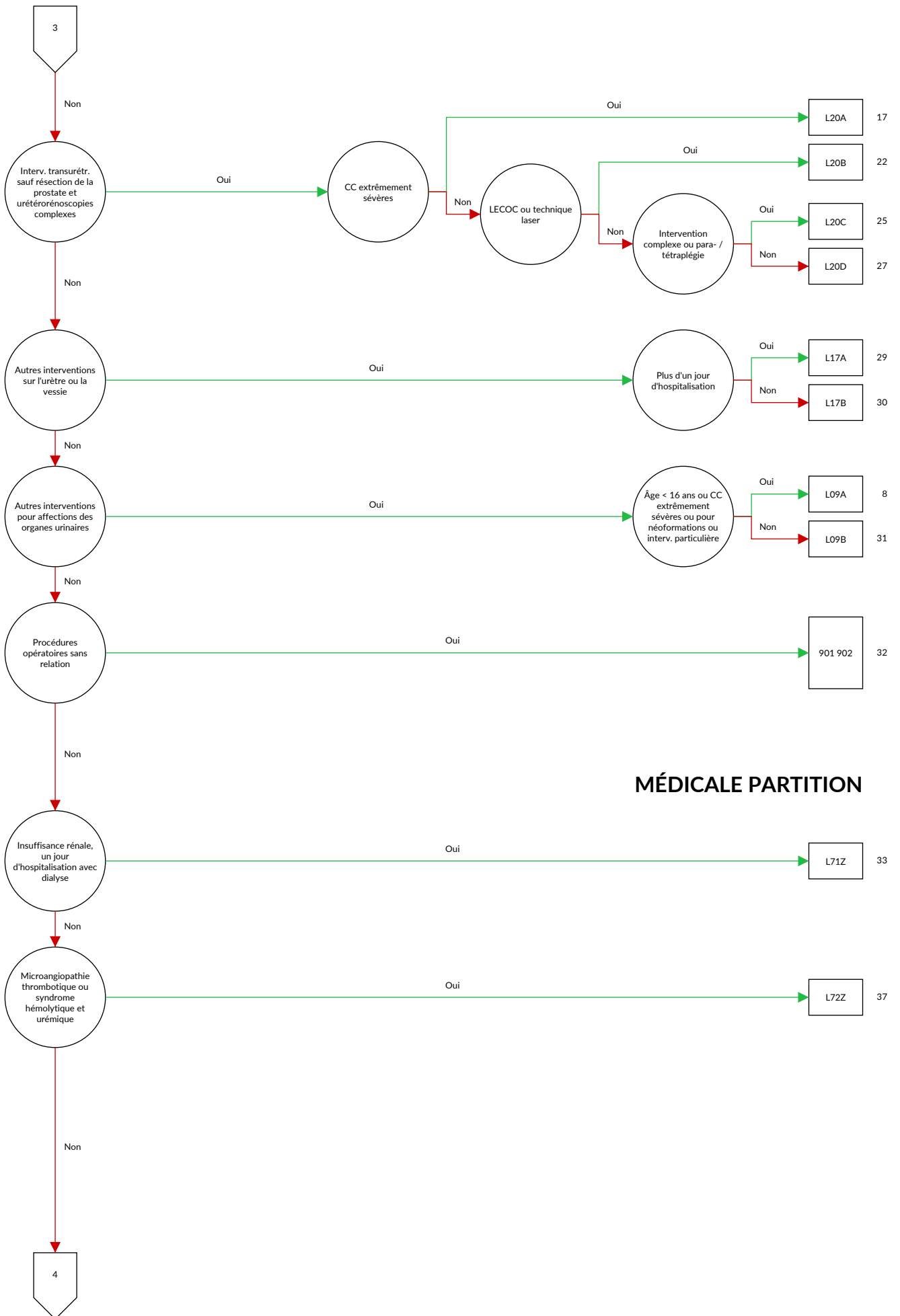

**MÉDICALE PARTITION**

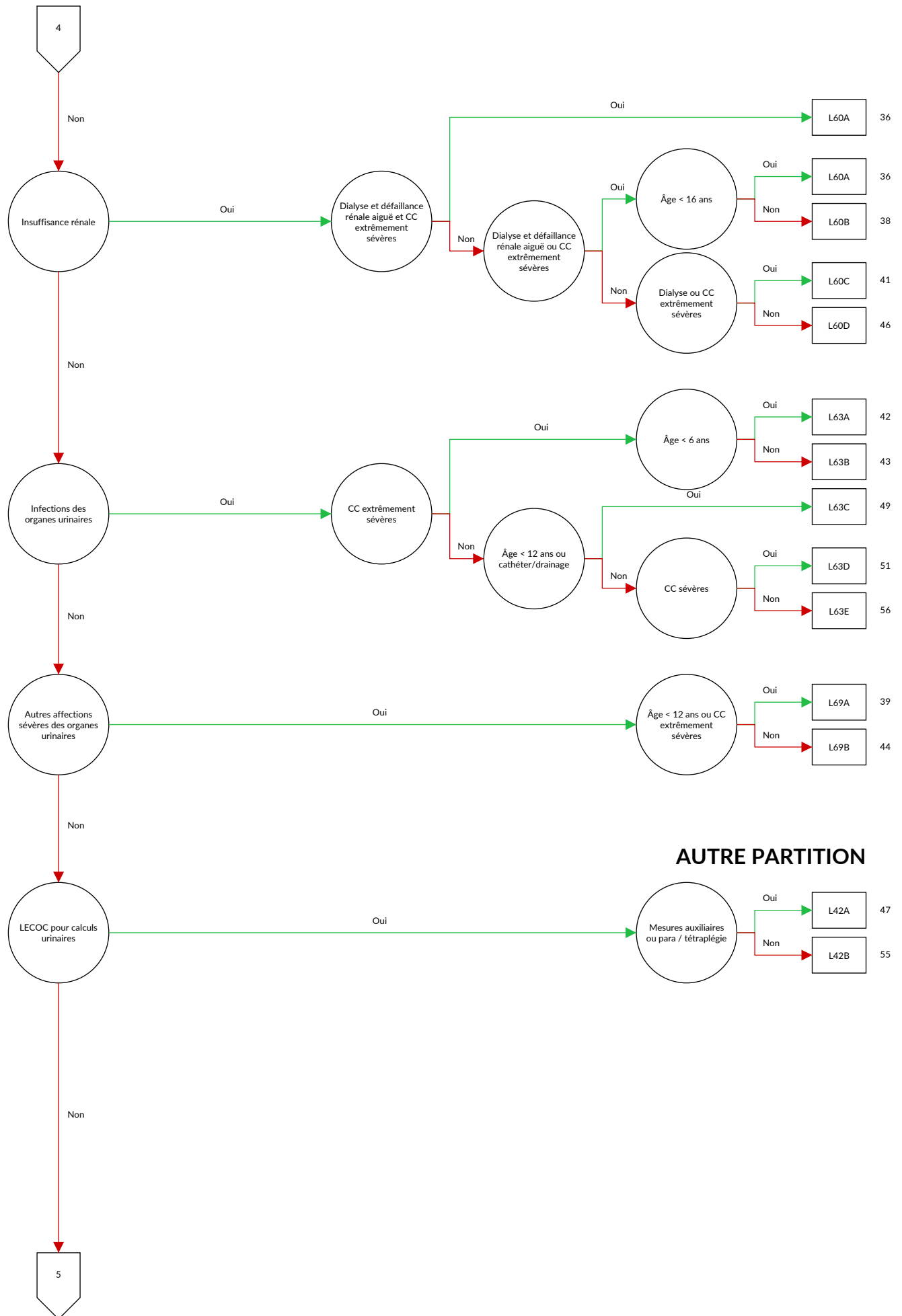

**AUTRE PARTITION**

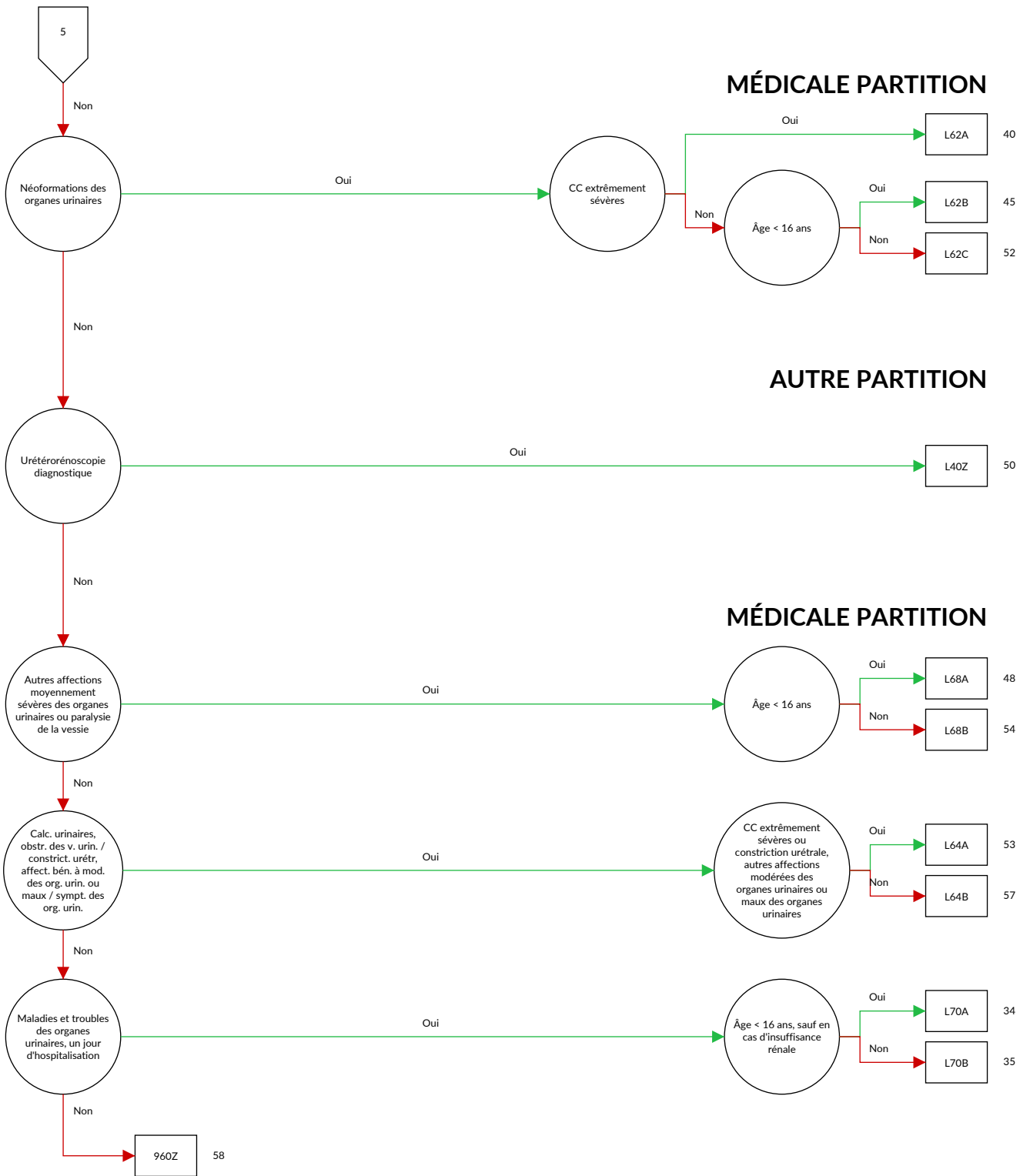



## Logique décisionnelle MDC 11 Maladies et troubles des organes urinaires

Diagnostic principal dans le tableau MDC11-0

### Diagnostic principal MDC11-0

A18.1	Tuberculose de l'appareil génito-urinaire	E13.21	Autres diabètes sucrés précisés: Avec complications rénales: Désigné comme décompensé
A98.5	Fièvre hémorragique avec syndrome rénal	E14.20	Diabète sucré, sans précision: Avec complications rénales: Non désigné comme décompensé
B65.0	Schistosomiase due à Schistosoma haematobium [schistosomiase urinaire]	E14.21	Diabète sucré, sans précision: Avec complications rénales: Désigné comme décompensé
B90.1	Séquelles de tuberculose génito-urinaire	E87.7	Surcharge liquidienne
C64	Tumeur maligne du rein, à l'exception du bassinet	F45.34	Dysfonctionnement neurovégétatif somatoform: Appareil urogénital
C65	Tumeur maligne du bassinet	G95.80	Paralysie vésicale en cas de lésion supranucléaire [UMNL]
C66	Tumeur maligne de l'uretère	G95.81	Paralysie vésicale en cas de lésion périphérique [LMNL]
C67.0	Tumeur maligne: Trigone de la vessie	I12.00	Néphropathie hypertensive, avec insuffisance rénale: Sans mention de crise hypertensive
C67.1	Tumeur maligne: Dôme de la vessie	I12.01	Néphropathie hypertensive, avec insuffisance rénale: Avec mention de crise hypertensive
C67.2	Tumeur maligne: Paroi latérale de la vessie	I12.90	Néphropathie hypertensive, sans insuffisance rénale: Sans mention de crise hypertensive
C67.3	Tumeur maligne: Paroi antérieure de la vessie	I12.91	Néphropathie hypertensive, sans insuffisance rénale: Avec mention de crise hypertensive
C67.4	Tumeur maligne: Paroi postérieure de la vessie	I13.10	Cardionéphropathie hypertensive, avec insuffisance rénale: Sans mention de crise hypertensive
C67.5	Tumeur maligne: Col vésical	I13.11	Cardionéphropathie hypertensive, avec insuffisance rénale: Avec mention de crise hypertensive
C67.6	Tumeur maligne: Orifice urétéral	I72.2	Anévrisme et dissection de l'artère rénale
C67.7	Tumeur maligne: Ouraque	I82.3	Embolie et thrombose de la veine rénale
C67.8	Tumeur maligne: Lésion à localisations contiguës de la vessie	M10.30	Goutte due à une altération de la fonction rénale: Sièges multiples
C67.9	Tumeur maligne: Vessie, sans précision	M10.31	Goutte due à une altération de la fonction rénale: Région scapulaire
C68.0	Tumeur maligne: Urètre	M10.32	Goutte due à une altération de la fonction rénale: Bras
C68.1	Tumeur maligne: Glande urétrale	M10.33	Goutte due à une altération de la fonction rénale: Avant-bras
C68.8	Tumeur maligne: Lésion à localisations contiguës des organes urinaires	M10.34	Gouttes due à une altération de la fonction rénale: Main
C68.9	Tumeur maligne: Organe urinaire, sans précision	M10.35	Goutte due à une altération de la fonction rénale: Région pelvienne et cuisse
C79.0	Tumeur maligne secondaire du rein et du bassinet	M10.36	Goutte due à une altération de la fonction rénale: Jambe
C79.1	Tumeur maligne secondaire de la vessie et des organes urinaires, autres et non précisés	M10.37	Goutte due à une altération de la fonction rénale: Cheville et pied
D09.0	Carcinoma in situ: Vessie	M10.38	Goutte due à une altération de la fonction rénale: Autres
D09.1	Carcinoma in situ: Organes urinaires, autres et non précisés	M10.39	Goutte due à une altération de la fonction rénale: Localisations non précisées
D30.0	Tumeur bénigne: Rein	M31.1	Microangiopathie thrombotique
D30.1	Tumeur bénigne: Bassinet rénal	N00.0	Syndrome néphritique aigu: Anomalies glomérulaires mineures
D30.2	Tumeur bénigne: Uretère	N00.1	Syndrome néphritique aigu: Lésions glomérulaires segmentaires et focales
D30.3	Tumeur bénigne: Vessie	N00.2	Syndrome néphritique aigu: Glomérulonéphrite membraneuse diffuse
D30.4	Tumeur bénigne: Urètre	N00.3	Syndrome néphritique aigu: Glomérulonéphrite mésangio-proliférative diffuse
D30.7	Tumeur bénigne: Autres organes urinaires	N00.4	Syndrome néphritique aigu: Glomérulonéphrite proliférative endocapillaire diffuse
D30.9	Tumeur bénigne: Organe urinaire, sans précision	N00.5	Syndrome néphritique aigu: Glomérulonéphrite mésangiocapillaire diffuse
D41.0	Tumeurs à évolution imprévisible ou inconnue: Rein	N00.6	Syndrome néphritique aigu: Maladie à dépôt dense
D41.1	Tumeurs à évolution imprévisible ou inconnue: Bassinet	N00.7	Syndrome néphritique aigu: Glomérulonéphrite diffuse en croissant
D41.2	Tumeurs à évolution imprévisible ou inconnue: Uretère	N00.8	Syndrome néphritique aigu: Autres modifications morphologiques
D41.3	Tumeurs à évolution imprévisible ou inconnue: Urètre		
D41.4	Tumeurs à évolution imprévisible ou inconnue: Vessie		
D41.7	Tumeurs à évolution imprévisible ou inconnue: Autres organes urinaires		
D41.9	Tumeurs à évolution imprévisible ou inconnue: Organe urinaire, sans précision		
D59.3	Syndrome hémolytique urémique		
E10.20	Diabète sucré, type 1: Avec complications rénales: Non désigné comme décompensé		
E10.21	Diabète sucré, type 1: Avec complications rénales: Désigné comme décompensé		
E11.20	Diabète sucré, type 2: Avec complications rénales: Non désigné comme décompensé		
E11.21	Diabète sucré, type 2: Avec complications rénales: Désigné comme décompensé		
E12.20	Diabète sucré de malnutrition: Avec complications rénales: Non désigné comme décompensé		
E12.21	Diabète sucré de malnutrition: Avec complications rénales: Désigné comme décompensé		
E13.20	Autres diabètes sucrés précisés: Avec complications rénales: Non désigné comme décompensé		

N00.9	Syndrome néphritique aigu: Type de modification morphologique non précisé	N04.3	Syndrome néphrotique: Glomérulonéphrite mésangio-proliférative diffuse
N01.0	Syndrome néphritique d'évolution rapide: Anomalies glomérulaires mineures	N04.4	Syndrome néphrotique: Glomérulonéphrite proliférative endocapillaire diffuse
N01.1	Syndrome néphritique d'évolution rapide: Lésions glomérulaires segmentaires et focales	N04.5	Syndrome néphrotique: Glomérulonéphrite mésangiocapillaire diffuse
N01.2	Syndrome néphritique d'évolution rapide: Glomérulonéphrite membraneuse diffuse	N04.6	Syndrome néphrotique: Maladie à dépôt dense
N01.3	Syndrome néphritique d'évolution rapide: Glomérulonéphrite mésangio-proliférative diffuse	N04.7	Syndrome néphrotique: Glomérulonéphrite diffuse en croissant
N01.4	Syndrome néphritique d'évolution rapide: Glomérulonéphrite proliférative endocapillaire diffuse	N04.8	Syndrome néphrotique: Autres modifications morphologiques
N01.5	Syndrome néphritique d'évolution rapide: Glomérulonéphrite mésangiocapillaire diffuse	N04.9	Syndrome néphrotique: Type de modification morphologique non précisé
N01.6	Syndrome néphritique d'évolution rapide: Maladie à dépôt dense	N05.0	Syndrome néphritique, sans précision: Anomalies glomérulaires mineures
N01.7	Syndrome néphritique d'évolution rapide: Glomérulonéphrite diffuse en croissant	N05.1	Syndrome néphritique, sans précision: Lésions glomérulaires segmentaires et focales
N01.8	Syndrome néphritique d'évolution rapide: Autres modifications morphologiques	N05.2	Syndrome néphritique, sans précision: Glomérulonéphrite membraneuse diffuse
N01.9	Syndrome néphritique d'évolution rapide: Type de modification morphologique non précisé	N05.3	Syndrome néphritique, sans précision: Glomérulonéphrite mésangio-proliférative diffuse
N02.0	Hématurie récidivante et persistante: Anomalies glomérulaires mineures	N05.4	Syndrome néphritique, sans précision: Glomérulonéphrite proliférative endocapillaire diffuse
N02.1	Hématurie récidivante et persistante: Lésions glomérulaires segmentaires et focales	N05.5	Syndrome néphritique, sans précision: Glomérulonéphrite mésangiocapillaire diffuse
N02.2	Hématurie récidivante et persistante: Glomérulonéphrite membraneuse diffuse	N05.6	Syndrome néphritique, sans précision: Maladie à dépôt dense
N02.3	Hématurie récidivante et persistante: Glomérulonéphrite mésangio-proliférative diffuse	N05.7	Syndrome néphritique, sans précision: Glomérulonéphrite diffuse en croissant
N02.4	Hématurie récidivante et persistante: Glomérulonéphrite proliférative endocapillaire diffuse	N05.8	Syndrome néphritique, sans précision: Autres modifications morphologiques
N02.5	Hématurie récidivante et persistante: Glomérulonéphrite mésangiocapillaire diffuse	N05.9	Syndrome néphritique, sans précision: Type de modification morphologique non précisé
N02.6	Hématurie récidivante et persistante: Maladie à dépôt dense	N06.0	Protéinurie isolée avec lésions morphologiques précisées: Anomalies glomérulaires mineures
N02.7	Hématurie récidivante et persistante: Glomérulonéphrite diffuse en croissant	N06.1	Protéinurie isolée avec lésions morphologiques précisées: Lésions glomérulaires segmentaires et focales
N02.8	Hématurie récidivante et persistante: Autres modifications morphologiques	N06.2	Protéinurie isolée avec lésions morphologiques précisées: Glomérulonéphrite membraneuse diffuse
N02.9	Hématurie récidivante et persistante: Type de modification morphologique non précisé	N06.3	Protéinurie isolée avec lésions morphologiques précisées: Glomérulonéphrite mésangio-proliférative diffuse
N03.0	Syndrome néphritique chronique: Anomalies glomérulaires mineures	N06.4	Protéinurie isolée avec lésions morphologiques précisées: Glomérulonéphrite proliférative endocapillaire diffuse
N03.1	Syndrome néphritique chronique: Lésions glomérulaires segmentaires et focales	N06.5	Protéinurie isolée avec lésions morphologiques précisées: Glomérulonéphrite mésangiocapillaire diffuse
N03.2	Syndrome néphritique chronique: Glomérulonéphrite membraneuse diffuse	N06.6	Protéinurie isolée avec lésions morphologiques précisées: Maladie à dépôt dense
N03.3	Syndrome néphritique chronique: Glomérulonéphrite mésangio-proliférative diffuse	N06.7	Protéinurie isolée avec lésions morphologiques précisées: Glomérulonéphrite diffuse en croissant
N03.4	Syndrome néphritique chronique: Glomérulonéphrite proliférative endocapillaire diffuse	N06.8	Protéinurie isolée avec lésions morphologiques précisées: Autres modifications morphologiques
N03.5	Syndrome néphritique chronique: Glomérulonéphrite mésangiocapillaire diffuse	N06.9	Protéinurie isolée avec lésions morphologiques précisées: Type de modification morphologique non précisé
N03.6	Syndrome néphritique chronique: Maladie à dépôt dense	N07.0	Néphropathie héréditaire, non classée ailleurs: Anomalies glomérulaires mineures
N03.7	Syndrome néphritique chronique: Glomérulonéphrite diffuse en croissant	N07.1	Néphropathie héréditaire, non classée ailleurs: Lésions glomérulaires segmentaires et focales
N03.8	Syndrome néphritique chronique: Autres modifications morphologiques	N07.2	Néphropathie héréditaire, non classée ailleurs: Glomérulonéphrite membraneuse diffuse
N03.9	Syndrome néphritique chronique: Type de modification morphologique non précisé	N07.3	Néphropathie héréditaire, non classée ailleurs: Glomérulonéphrite mésangio-proliférative diffuse
N04.0	Syndrome néphrotique: Anomalies glomérulaires mineures	N07.4	Néphropathie héréditaire, non classée ailleurs: Glomérulonéphrite proliférative endocapillaire diffuse
N04.1	Syndrome néphrotique: Lésions glomérulaires segmentaires et focales		
N04.2	Syndrome néphrotique: Glomérulonéphrite membraneuse diffuse		



N07.5	Néphropathie héréditaire, non classée ailleurs: Glomérulonéphrite mésangiocapillaire diffuse	N16.5	Maladie rénale tubulo-interstitielle au cours d'un rejet de greffe {T86.-}
N07.6	Néphropathie héréditaire, non classée ailleurs: Maladie à dépôt dense	N16.8	Maladie rénale tubulo-interstitielle au cours d'autres maladies classées ailleurs
N07.7	Néphropathie héréditaire, non classée ailleurs: Glomérulonéphrite diffuse en croissant	N17.01	Insuffisance rénale aiguë avec nécrose tubulaire: Stade 1
N07.8	Néphropathie héréditaire, non classée ailleurs: Autres modifications morphologiques	N17.02	Insuffisance rénale aiguë avec nécrose tubulaire: Stade 2
N07.9	Néphropathie héréditaire, non classée ailleurs: Type de modification morphologique non précisé	N17.03	Insuffisance rénale aiguë avec nécrose tubulaire: Stade 3
N08.0	Glomérulopathie au cours de maladies infectieuses et parasitaires classées ailleurs	N17.09	Insuffisance rénale aiguë avec nécrose tubulaire: Stade, sans précision
N08.1	Glomérulopathie au cours de maladies tumorales	N17.11	Insuffisance rénale aiguë avec nécrose corticale aiguë: Stade 1
N08.2	Glomérulopathie au cours de maladies du sang et des anomalies du système immunitaire	N17.12	Insuffisance rénale aiguë avec nécrose corticale aiguë: Stade 2
N08.3	Glomérulopathie au cours du diabète sucré {E10-E14 avec le quatrième chiffre .2}	N17.13	Insuffisance rénale aiguë avec nécrose corticale aiguë: Stade 3
N08.4	Glomérulopathie au cours de maladies endocriniennes, nutritionnelles et métaboliques	N17.19	Insuffisance rénale aiguë avec nécrose corticale aiguë: Stade, sans précision
N08.5	Glomérulopathie au cours d'affections disséminées du tissu conjonctif	N17.21	Insuffisance rénale aiguë avec nécrose médullaire: Stade 1
N08.8	Glomérulopathie au cours d'autres maladies classées ailleurs	N17.22	Insuffisance rénale aiguë avec nécrose médullaire: Stade 2
N10	Néphrite tubulo-interstitielle aiguë	N17.23	Insuffisance rénale aiguë avec nécrose médullaire: Stade 3
N11.0	Pyélonéphrite non obstructive chronique associée à un reflux	N17.29	Insuffisance rénale aiguë avec nécrose médullaire: Stade, sans précision
N11.1	Pyélonéphrite obstructive chronique	N17.81	Autres insuffisances rénales aiguës: Stade 1
N11.8	Autres néphrites tubulo-interstitielles chroniques	N17.82	Autres insuffisances rénales aiguës: Stade 2
N11.9	Néphrite tubulo-interstitielle chronique, sans précision	N17.83	Autres insuffisances rénales aiguës: Stade 3
N12	Néphrite tubulo-interstitielle, non précisée comme aiguë ou chronique	N17.89	Autres insuffisances rénales aiguës: Stade, sans précision
N13.0	Hydronéphrose avec obstruction de la jonction pyélo-urétérale	N17.91	Insuffisance rénale aiguë, sans précision: Stade 1
N13.1	Hydronéphrose avec rétrécissement urétéral, non classée ailleurs	N17.92	Insuffisance rénale aiguë, sans précision: Stade 2
N13.2	Hydronéphrose avec obstruction calculeuse rénale et urétérale	N17.93	Insuffisance rénale aiguë, sans précision: Stade 3
N13.3	Hydronéphroses, autres et sans précision	N17.99	Insuffisance rénale aiguë, sans précision: Stade, sans précision
N13.4	Hydro-uretère	N18.1	Maladie rénale chronique, stade 1
N13.5	Coudure et rétrécissement urétéral, sans hydronéphrose	N18.2	Maladie rénale chronique, stade 2
N13.6	Pyonéphrose	N18.3	Maladie rénale chronique, stade 3
N13.7	Uropathie associée à un reflux vésico-urétéral	N18.4	Maladie rénale chronique, stade 4
N13.8	Autres uropathies obstructives et par reflux	N18.5	Maladie rénale chronique, stade 5
N13.9	Uropathie obstructive et par reflux, sans précision	N18.80	Trouble de la fonction rénale, chronique, unilatéral
N14.0	Néphropathie due à un analgésique	N18.89	Autre néphropathie chronique, stade non précisé
N14.1	Néphropathie due à d'autres médicaments et substances biologiques	N18.9	Maladie rénale chronique, sans précision
N14.2	Néphropathie due à un médicament ou une substance biologique, sans précision	N19	Insuffisance rénale, sans précision
N14.3	Néphropathie due à des métaux lourds	N20.0	Calcul du rein
N14.4	Néphropathie toxique, non classée ailleurs	N20.1	Calcul de l'uretère
N15.0	Néphropathie des Balkans	N20.2	Calcul du rein avec calcul de l'uretère
N15.10	Abcès rénal	N20.9	Calcul urinaire, sans précision
N15.11	Abcès périrénal	N21.0	Calcul de la vessie
N15.8	Autres maladies rénales tubulo-interstitielles précisées	N21.1	Calcul de l'urètre
N15.9	Maladie rénale tubulo-interstitielle, sans précision	N21.8	Autres calculs des voies urinaires inférieures
N16.0	Maladie rénale tubulo-interstitielle au cours de maladies infectieuses et parasitaires classées ailleurs	N21.9	Calcul des voies urinaires inférieures, sans précision
N16.1	Maladie rénale tubulo-interstitielle au cours de maladies tumorales	N22.0	Calcul urinaire au cours de schistosomiase [bilharziose] {B65.0}
N16.2	Maladie rénale tubulo-interstitielle au cours de maladies du sang et des troubles du système immunitaire	N22.8	Calcul des voies urinaires au cours d'autres maladies classées ailleurs
N16.3	Maladie rénale tubulo-interstitielle au cours de maladies métaboliques	N23	Colique néphrétique, sans précision
N16.4	Maladie rénale tubulo-interstitielle au cours d'affections disséminées du tissu conjonctif	N25.0	Ostéodystrophie rénale
		N25.1	Diabète insipide néphrogénique
		N25.8	Autres affections dues à une tubulopathie
		N25.9	Affection due à une tubulopathie, sans précision
		N26	Rein scléreux, sans précision
		N27.0	Petit rein de cause inconnue, unilatéral
		N27.1	Petit rein de cause inconnue, bilatéral
		N27.9	Petit rein de cause inconnue, sans précision
		N28.0	Ischémie et infarctus du rein
		N28.1	Kyste du rein
		N28.8	Autres affections précisées du rein et de l'uretère

N28.9	Affection du rein et de l'uretère, sans précision	N99.5	Mauvais fonctionnement de stomie de l'appareil urinaire
N29.0	Syphilis tardive du rein {A52.7}		
N29.1	Autres affections du rein et de l'uretère au cours de maladies infectieuses et parasitaires classées ailleurs	N99.8	Autres affections de l'appareil génito-urinaire après des actes médicaux
N29.8	Autres affections du rein et de l'uretère au cours d'autres maladies classées ailleurs	Q60.0	Agénésie rénale, unilatérale
N30.0	Cystite aiguë	Q60.1	Agénésie rénale, bilatérale
N30.1	Cystite interstitielle (chronique)	Q60.2	Agénésie rénale, sans précision
N30.2	Autres cystites chroniques	Q60.3	Hypoplasie rénale unilatérale
N30.3	Trigonite	Q60.4	Hypoplasie rénale bilatérale
N30.4	Cystite due à une irradiation	Q60.5	Hypoplasie rénale, sans précision
N30.8	Autres cystites	Q60.6	Syndrome de Potter
N30.9	Cystite, sans précision	Q61.0	Kyste du rein congénital (unique)
N31.0	Vessie neurogène non inhibée, non classée ailleurs	Q61.1	Rein polykystique, autosomique récessif
N31.1	Vessie neurogène réflexe, non classée ailleurs	Q61.2	Rein polykystique, autosomique dominant
N31.2	Vessie neurogène flasque (périphérique), non classée ailleurs	Q61.3	Rein polykystique, sans précision
N31.80	Vessie à faible compliance, fixée organiquement	Q61.4	Dysplasie rénale
N31.81	Hypo- et acontractilité du muscle vésicale sans substrat neurologique	Q61.5	Kyste médullaire du rein
N31.82	Vessie instable sans substrat neurologique	Q61.8	Autres maladies kystiques du rein
N31.88	Autre dysfonction vésicale d'origine neuro-musculaire	Q61.9	Maladie kystique du rein, sans précision
N31.9	Dysfonctionnement neuro-musculaire de la vessie, sans précision	Q62.0	Hydronéphrose congénitale
N32.0	Obstruction du col de la vessie	Q62.1	Atrésie et sténose de l'uretère
N32.1	Fistule vésico-intestinale	Q62.2	Méga-uretère congénital
N32.2	Fistule vésicale, non classée ailleurs	Q62.3	Autres anomalies obstructives du bassin et de l'uretère
N32.3	Diverticule de la vessie	Q62.4	Agénésie de l'uretère
N32.4	Rupture de la vessie, non traumatique	Q62.5	Duplication de l'uretère
N32.8	Autres affections précisées de la vessie	Q62.6	Malposition de l'uretère
N32.9	Affection de la vessie, sans précision	Q62.7	Reflux vésico-urétéro-rénal congénital
N33.0	Cystite tuberculeuse {A18.1}	Q62.8	Autres malformations congénitales de l'uretère
N33.8	Affections de la vessie au cours d'autres maladies classées ailleurs	Q63.0	Rein surnuméraire
N34.0	Abcès urétral	Q63.1	Rein lobulé, soudé et en fer à cheval
N34.1	Urétrite non spécifique	Q63.2	Rein ectopique
N34.2	Autres urétrites	Q63.3	Rein hyperplasique et géant
N34.3	Syndrome urétral, sans précision	Q63.8	Autres malformations congénitales précisées du rein
N35.0	Rétrécissement urétral post-traumatique	Q63.9	Malformation congénitale du rein, sans précision
N35.1	Rétrécissement urétral post-infectieux, non classé ailleurs	Q64.1	Exstrophie vésicale
N35.8	Autres rétrécissements urétraux	Q64.2	Valvules urétrales postérieures congénitales
N35.9	Rétrécissement urétral, sans précision	Q64.3	Autres formes d'atrésie et de sténose (congénitale) de l'urètre et du col de la vessie
N36.0	Fistule urétrale	Q64.4	Malformation de l'ouraque
N36.1	Diverticule urétral	Q64.5	Absence congénitale de la vessie et de l'urètre
N36.2	Caroncule urétrale	Q64.6	Diverticule congénital de la vessie
N36.3	Prolapsus de la muqueuse urétrale	Q64.7	Autres malformations congénitales de la vessie et de l'urètre
N36.8	Autres affections précisées de l'urètre	Q64.8	Autres malformations congénitales précisées de l'appareil urinaire
N36.9	Affection de l'urètre, sans précision	Q64.9	Malformation congénitale de l'appareil urinaire, sans précision
N37.0	Urétrite au cours de maladies classées ailleurs	R30.0	Dysurie
N37.8	Autres affections de l'urètre au cours de maladies classées ailleurs	R30.1	Ténesme vésical
N39.0	Infection des voies urinaires, siège non précisé	R30.9	Miction douloureuse, sans précision
N39.1	Protéinurie persistante, sans précision	R31	Hématurie, sans précision
N39.2	Protéinurie orthostatique, sans précision	R32	Incontinence urinaire, sans précision
N39.3	Incontinence urinaire d'effort [incontinence de stress]	R33	Rétention d'urine
N39.40	Incontinence réflexe	R34	Anurie et oligurie
N39.41	Incontinence par regorgement	R35	Polyurie
N39.42	Incontinence de pression	R36	Ecoulement urétral
N39.43	Incontinence urinaire extraurétrale	R39.0	Extravasation d'urine
N39.47	Incontinence récidivante	R39.1	Autres troubles de la miction
N39.48	Autre incontinence urinaire précisée	R39.2	Urémie extrarénale
N39.81	Syndrome d'hématurie douloureuse	R39.8	Symptômes et signes relatifs à l'appareil urinaire, autres et non précisés
N39.88	Autres affections précisées du système urinaire	R80	Protéinurie isolée
N39.9	Affection de l'appareil urinaire, sans précision	R82.0	Chylurie
N98.0	Infection associée à l'insémination artificielle	R82.3	Hémoglobinurie
N99.0	Insuffisance rénale après des actes médicaux	R82.5	Augmentation dans les urines du taux de médicaments et de substances biologiques
N99.1	Rétrécissement urétral après des actes médicaux	R82.7	Résultats anormaux de l'examen microbiologique des urines
		R82.8	Résultats anormaux de l'examen cytologique et histologique des urines

R82.9	Résultats anormaux de l'examen des urines, autres et non précisés	T83.1	Complication mécanique d'autres prothèses et implants urinaires
R93.4	Résultats anormaux d'imagerie diagnostique de l'appareil urinaire	T83.2	Complication mécanique d'une greffe d'organe urinaire
R94.4	Résultats anormaux d'explorations fonctionnelles rénales	T83.5	Infection et réaction inflammatoire dues à une prothèse, un implant et une greffe de l'appareil urinaire
R94.8	Résultats anormaux d'explorations fonctionnelles d'autres organes et appareils	T83.8	Autres complications de prothèses, implants et greffes de l'appareil génito-urinaire
S36.83	Lésion traumatique: Rétropéritoine	T83.9	Complication d'une prothèse, d'un implant et d'une greffe de l'appareil génito-urinaire, sans précision
S37.00	Lésion rénale non précisée	T85.71	Infection et réaction inflammatoire due à un cathéter de dialyse péritonéale
S37.01	Contusion et hématome de rein	T86.10	Détérioration fonctionnelle aiguë d'une greffe de rein
S37.02	Déchirure de rein	T86.11	Détérioration fonctionnelle chronique d'une greffe de rein
S37.03	Rupture totale du parenchyme rénal	T86.12	Reprise retardée de la fonction de la greffe
S37.1	Lésion traumatique de l'uretère	T86.19	Trouble fonctionnel, échec et rejet d'une greffe de rein, autre et non précisé
S37.20	Lésion de la vessie, non précisée	Z43.5	Surveillance de cystostomie
S37.21	Contusion de la vessie	Z43.6	Surveillance d'autres stomies des voies urinaires
S37.22	Rupture de la vessie	Z46.6	Mise en place et ajustement d'un appareil urinaire
S37.28	Autres lésions de la vessie	Z49.0	Soins préparatoires en vue d'une dialyse
S37.30	Lésion traumatique de l'urètre: Sans autre précision	Z49.1	Dialyse extra-corporelle
S37.31	Lésion traumatique de l'urètre: Partie membraneuse	Z49.2	Autres dialyses
S37.32	Lésion traumatique de l'urètre: Partie spongieuse	Z90.5	Absence acquise de rein
S37.33	Lésion traumatique de l'urètre: Partie prostatique	Z94.0	Status post greffe de rein
S37.38	Lésion traumatique de l'urètre: Autre partie	Z96.0	Présence d'implants urogénitaux
T19.0	Corps étranger dans l'urètre		
T19.1	Corps étranger dans la vessie		
T19.8	Corps étranger de localisations autres et multiples dans les voies génito-urinaires		
T19.9	Corps étranger dans les voies génito-urinaires, partie non précisée		
T79.5	Anurie traumatique		
T83.0	Complication mécanique d'une sonde urinaire (à demeure)		

**ADRG L02****Implantation opératoire d'un cathéter de dialyse péritonéale**

Procédure dans le tableau L02-1

**DRG L02Z****Implantation opératoire d'un cathéter de dialyse péritonéale****Procédure L02-1**

54.93 ‡↔ Création d'une fistule cutanéopéritonéale

**ADRG L03****Interventions sur les reins, les uretères et grandes interventions sur la vessie pour néoformation, âge < 19 ans ou avec CC extrêmement sévères ou sauf en cas de néoformation, avec CC extrêmement sévères ou intervention combinée**

(Diagnostic principal dans le tableau L03-1 et Procédure dans le tableau L03-2 et (Âge &lt; 19 années ou PCCL &gt; 3)) ou (Procédure dans le tableau L03-3 et PCCL &gt; 3) ou (Procédure dans le tableau L03-4 et Procédure dans le tableau L03-5)

**DRG L03Z****Interventions sur les reins, les uretères et grandes interventions sur la vessie pour néoformation, âge < 19 ans ou avec CC extrêmement sévères ou sauf en cas de néoformation, avec CC extrêmement sévères ou intervention combinée****Diagnostic principal L03-1**

C64	Tumeur maligne du rein, à l'exception du bassinnet	D09.1	Carcinoma in situ: Organes urinaires, autres et non précisés
C65	Tumeur maligne du bassinnet	D30.0	Tumeur bénigne: Rein
C66	Tumeur maligne de l'uretère	D30.1	Tumeur bénigne: Bassinet rénal
C67.0	Tumeur maligne: Trigone de la vessie	D30.2	Tumeur bénigne: Uretère
C67.1	Tumeur maligne: Dôme de la vessie	D30.3	Tumeur bénigne: Vessie
C67.2	Tumeur maligne: Paroi latérale de la vessie	D30.4	Tumeur bénigne: Urètre
C67.3	Tumeur maligne: Paroi antérieure de la vessie	D30.7	Tumeur bénigne: Autres organes urinaires
C67.4	Tumeur maligne: Paroi postérieure de la vessie	D30.9	Tumeur bénigne: Organe urinaire, sans précision
C67.5	Tumeur maligne: Col vésical	D41.0	Tumeurs à évolution imprévisible ou inconnue: Rein
C67.6	Tumeur maligne: Orifice urétéral	D41.1	Tumeurs à évolution imprévisible ou inconnue: Bassinet
C67.7	Tumeur maligne: Ouraque	D41.2	Tumeurs à évolution imprévisible ou inconnue: Uretère
C67.8	Tumeur maligne: Lésion à localisations contiguës de la vessie	D41.3	Tumeurs à évolution imprévisible ou inconnue: Urètre
C67.9	Tumeur maligne: Vessie, sans précision	D41.4	Tumeurs à évolution imprévisible ou inconnue: Vessie
C68.0	Tumeur maligne: Urètre	D41.7	Tumeurs à évolution imprévisible ou inconnue: Autres organes urinaires
C68.1	Tumeur maligne: Glande urétrale	D41.9	Tumeurs à évolution imprévisible ou inconnue: Organe urinaire, sans précision
C68.8	Tumeur maligne: Lésion à localisations contiguës des organes urinaires		
C68.9	Tumeur maligne: Organe urinaire, sans précision		
C79.0	Tumeur maligne secondaire du rein et du bassinnet		
C79.1	Tumeur maligne secondaire de la vessie et des organes urinaires, autres et non précisés		
D09.0	Carcinoma in situ: Vessie		

**Procédure L03-2**

40.52.00 ↔	Excision radicale des ganglions lymphatiques périaortiques, SAP	40.53.11 ↔	Excision radicale des ganglions lymphatiques iliaques dans le cadre d'une autre intervention
40.52.10 ↔	Excision radicale des ganglions lymphatiques rétropéritonéaux (para-aortiques, para-caves) et pelviens, indépendante d'autre intervention	40.53.99 ↔	Excision radicale des ganglions lymphatiques iliaques, autre
40.52.11 ↔	Excision radicale des ganglions lymphatiques rétropéritonéaux (para-aortiques, para-caves) et pelviens, au cours d'une autre intervention	40.54.00 ↔	Excision radicale de ganglions lymphatiques inguinaux, SAP
40.52.99 ↔	Excision radicale des ganglions lymphatiques périaortiques, autre	40.54.10 ↔	Excision radicale de ganglions lymphatiques inguinaux en tant qu'intervention autonome
40.53.00 ↔	Excision radicale des ganglions lymphatiques iliaques, SAP	40.54.11 ↔	Excision radicale des ganglions lymphatiques inguinaux dans le cadre d'une autre intervention
40.53.10 ↔	Excision radicale des ganglions lymphatiques iliaques, indépendante d'autre intervention	40.54.99 ↔	Excision radicale des ganglions lymphatiques inguinaux, autre
		40.59.00 ↔	Excision radicale d'autres ganglions lymphatiques, SAP

40.59.10 ↔	Excision radicale d'autres ganglions lymphatiques, indépendante d'autre intervention, SAP	55.81 ↔	Suture de lacération rénale
40.59.11 ↔	Excision radicale de ganglions médiastinaux, indépendante d'autre intervention	55.82 ↔	Fermeture de néphrostomie et de pyélostomie
40.59.12 ↔	Excision radicale de ganglions péribronchiques, indépendante d'autre intervention	55.83 ↔	Fermeture d'autre fistule rénale
40.59.19 ↔	Excision radicale d'autres ganglions lymphatiques, indépendante d'autre intervention, autre	55.84 ↔	Réduction de torsion du pédicule rénal
40.59.20 ↔	Excision radicale d'autres ganglions lymphatiques dans le cadre d'une autre intervention, SAP	55.85 ↔	Symphyséotomie de rein en fer à cheval
40.59.21 ↔	Excision radicale de ganglions lymphatiques médiastinaux dans le cadre d'une autre intervention	55.86 ↔	Anastomose de rein
40.59.22 ↔	Excision radicale de ganglions lymphatiques péribronchiques dans le cadre d'une autre intervention	55.87 ↔	Correction de la jonction pyélo-urétérale
40.59.29 ↔	Excision radicale d'autres ganglions lymphatiques dans le cadre d'une autre intervention, autre	55.89 ↔	Autre réparation de rein, autre
40.59.99 ↔	Excision radicale d'autres ganglions lymphatiques, autre	55.91 ↔	Décapsulation de rein
54.51 ↔	Lyse d'adhérences péritonéales, par laparoscopie	55.99.10 ↔	Autres opérations du rein, révision d'opération du rein
54.52 ↔	Lyse d'adhérences péritonéales, par chirurgie ouverte	56.1X.00 ↔	Méatotomie urétérale, SAP
54.59 ↔	Lyse d'adhérences péritonéales, autre	56.1X.10 ↔	Méatotomie urétérale percutanée transvésicale
54.99.31 ↔	Debulking par laparotomie	56.1X.11 ↔	Méatotomie urétérale transurétrale
54.99.40 ↔	Révision de fistule cutanéopéritonéale (cathéter à demeure)	56.1X.12 ↔	Méatotomie urétérale chirurgicale ouverte
54.99.50 ↔	Fermeture temporaire de la paroi abdominale	56.1X.99 ↔	Méatotomie urétérale, autre
54.99.60 ↔	Lombotomie	56.2X.00 ↔	Urétérotomie, SAP
54.99.61 ↔	Relombotomie	56.2X.10 ↔	Urétérotomie percutanée transrénale
54.99.81 ↔	Révision sans remplacement de cathéters ainsi que de la pompe automatique programmable et rechargeable pour le drainage continu d'ascite	56.2X.11 ↔	Urétérotomie percutanée transrénale avec extraction de calcul urinaire
54.99.82 ↔	Élimination d'une obstruction mécanique de cathéters d'une pompe automatique programmable et rechargeable pour drainage continu d'ascite	56.2X.20 ↔	Urétérotomie par urétéroréno-scopie
54.99.84 ↔	Remplacement des cathéters de pompe automatique programmable et rechargeable pour le drainage continu d'ascite	56.2X.30 ↔	Urétérotomie chirurgicale ouverte
54.A1 ↔	Excision et destruction de tissu rétropéritonéal	56.2X.40 ↔	Urétérotomie par laparoscopie
55.01.11 ↔	Néphrotomie chirurgicale ouverte	56.2X.99 ↔	Urétérotomie, autre
55.01.12 ↔	Néphrotomie chirurgicale ouverte exploratrice	56.34 ↔	Biopsie de l'uretère, ouverte
55.01.13 ↔	Néphrotomie chirurgicale ouverte pour ponction d'un kyste	56.40 ↔	Urétérectomie, SAP
55.02.11 ↔	Néphrostomie chirurgicale ouverte	56.41.00 ↔	Urétérectomie partielle, SAP
55.24 ↔	Biopsie ouverte du rein	56.41.10 ↔	Urétérectomie partielle, résection percutanée transvésicale du méat urétéral
55.31 ↔	Marsupialisation de lésion du rein	56.41.11 ↔	Urétérectomie partielle, résection transurétrale du méat urétéral
55.32 ↔	Excision ouverte de lésion ou de tissu du rein	56.41.12 ↔	Urétérectomie partielle, résection chirurgicale ouverte du méat urétéral
55.34 ↔	Excision laparoscopique de lésion ou de tissu du rein	56.41.20 ↔	Urétérectomie partielle chirurgicale ouverte
55.39.10 ↔	Autre excision ou destruction locale de lésion ou tissu du rein, excision par urétéro-réno-scopie	56.41.21 ↔	Urétérectomie partielle par laparoscopie
55.39.21 ↔	Autre excision ou destruction locale de lésion ou tissu du rein, destruction par urétéro-réno-scopie	56.41.30 ↔	Urétérectomie partielle, résection de moignon urétéral
55.39.22 ↔	Autre excision ou destruction locale de lésion ou tissu du rein, destruction chirurgicale ouverte	56.41.40 ↔	Résection transurétrale d'urétérocèle
55.39.23 ↔	Autre excision ou destruction locale de lésion ou tissu du rein, destruction par laparoscopie	56.41.41 ↔	Résection chirurgicale ouverte d'urétérocèle
55.39.29 ↔	Autre excision ou destruction locale de lésion ou tissu du rein, destruction par autre abord	56.41.49 ↔	Résection d'urétérocèle, autre voie d'abord
55.39.99 ↔	Autre excision ou destruction locale de lésion ou tissu du rein, autre	56.41.99 ↔	Urétérectomie partielle, autre
55.4 ↔	Néphrectomie partielle	56.42 ↔	Urétérectomie totale
55.51.00 ↔	Néphro-urétérectomie SAP	56.51.00 ↔	Formation d'urétéro-iléostomie cutanée, SAP
55.51.01 ↔	Néphro-urétérectomie, sauf pour greffe	56.51.10 ↔	Formation d'urétéro-iléostomie cutanée, urétéro-iléo-cutanéostomie [conduit iléal] ou urétéro-colo-cutanéostomie [conduit colique/sigmoïde] par chirurgie ouverte
55.51.02 ↔	Néphrectomie pour transplantation d'organe d'un donneur vivant	56.51.11 ↔	Formation d'urétéro-iléostomie cutanée, urétéro-iléo-cutanéostomie [conduit iléal] ou urétéro-colo-cutanéostomie [conduit colique/sigmoïde] par laparoscopie
55.51.99 ↔	Néphro-urétérectomie, autre	56.51.12 ↔	Formation d'urétéro-iléostomie cutanée avec interposition intestinale [conduit] (stomie non continente), autre voie d'abord
55.52 ↔	Néphrectomie du rein restant	56.51.20 ↔	Formation d'urétéro-iléostomie cutanée par transformation d'autre dérivation urinaire supravésicale
55.53 ↔	Ablation de rein transplanté ou rejeté	56.51.30 ↔	Formation d'urétéro-iléostomie cutanée avec réservoir intestinal (stomie continente)
55.54 ↔	Néphrectomie bilatérale	56.51.99 ↔	Formation d'urétéro-iléostomie cutanée, autre
55.61 ↔	Autogreffe rénale	56.52.00 ↔	Révision d'urétéro-iléostomie cutanée, SAP
55.7 ↔	Néphropexie	56.52.10 ↔	Révision d'urétéro-iléostomie cutanée avec interposition intestinale [conduit]
		56.52.20 ↔	Révision d'urétéro-iléostomie cutanée avec réservoir intestinal (stomie continente)
		56.52.99 ↔	Révision d'urétéro-iléostomie cutanée, autre
		56.61.00 ↔	Formation d'autre urétérostomie cutanée, SAP
		56.61.10 ↔	Formation d'autre urétérostomie cutanée, urétéro-cutanéostomie et transurétérocutanéostomie par laparoscopie

56.61.20 ↔	Formation d'autre urétérostomie cutanée par transformation d'autre dérivation urinaire supravésicale	57.6X.20 ↔	Cystectomie partielle, résection supra-trigonale ou subtotale chirurgicale ouverte, sans néo-implantation d'uretère
56.61.99 ↔	Formation d'autre urétérostomie cutanée, autre	57.6X.21 ↔	Cystectomie partielle, résection supra-trigonale ou subtotale par laparoscopie, sans néo-implantation d'uretère
56.62 ↔	Révision d'autre urétérostomie cutanée	57.6X.22 ↔	Cystectomie partielle, résection supra-trigonale ou subtotale chirurgicale ouverte, avec néo-implantation unilatérale ou bilatérale d'uretère
56.71.00 ↔	Dérivation urinaire dans l'intestin, SAP	57.6X.23 ↔	Cystectomie partielle, résection supra-trigonale ou subtotale par laparoscopie, avec néo-implantation unilatérale ou bilatérale d'uretère
56.71.10 ↔	Urétéro-sigmoïdo-stomie avec formation de réservoir, par chirurgie ouverte	57.6X.99 ↔	Cystectomie partielle, autre
56.71.11 ↔	Urétéro-sigmoïdo-stomie avec formation de réservoir, par laparoscopie	57.71.00 ↔	Cystectomie radicale, SAP
56.71.20 ↔	Dérivation urinaire dans l'intestin par transformation d'une autre dérivation urinaire supravésicale	57.71.10 ↔	Cystectomie radicale chirurgicale ouverte chez l'homme, sans urérectomie
56.71.99 ↔	Dérivation urinaire dans l'intestin, autre	57.71.11 ↔	Cystectomie radicale par laparoscopie chez l'homme, sans urérectomie
56.72 ↔	Révision d'anastomose urétéro-intestinale	57.71.20 ↔	Cystectomie radicale chirurgicale ouverte chez l'homme, avec urérectomie
56.73 ↔	Néphrocystanastomose, SAP	57.71.21 ↔	Cystectomie radicale par laparoscopie chez l'homme, avec urérectomie
56.74.00 ↔	Urétérocystonéostomie, SAP	57.71.30 ↔	Cystectomie radicale chirurgicale ouverte chez la femme, sans urérectomie
56.74.10 ↔	Urétéro-cystonéostomie, réalisation de plastie anti-reflux isolée (p. ex. selon Lich-Gregoir) par chirurgie ouverte	57.71.31 ↔	Cystectomie radicale par laparoscopie chez la femme, sans urérectomie
56.74.11 ↔	Urétéro-cystonéostomie, réalisation de plastie anti-reflux isolée (p. ex. selon Lich-Gregoir) par laparoscopie	57.71.40 ↔	Cystectomie radicale chirurgicale ouverte chez la femme, avec urérectomie
56.74.20 ↔	Urétéro-cystonéostomie avec modelage urétéral	57.71.41 ↔	Cystectomie radicale par laparoscopie chez la femme, avec urérectomie
56.74.99 ↔	Urétéro-cystonéostomie, autre	57.71.50 ↔	Cystectomie radicale, éviscération pelvienne (exentération) chirurgicale ouverte chez l'homme
56.75 ↔	Transurétéro-urétérostomie	57.71.51 ↔	Cystectomie radicale, éviscération pelvienne (exentération) par laparoscopie chez l'homme
56.79 ↔	Autre anastomose ou dérivation de l'uretère	57.71.99 ↔	Cystectomie radicale, autre
56.81 ↔	Lyse d'adhérences intraluminales de l'uretère	57.79.00 ↔	Autre cystectomie totale, SAP
56.82 ↔	Suture de lacération de l'uretère	57.79.10 ↔	Autre cystectomie totale, cystectomie simple chirurgicale ouverte chez l'homme
56.83 ↔	Fermeture d'urétérostomie	57.79.11 ↔	Autre cystectomie totale, cystectomie simple par laparoscopie chez l'homme
56.84.00 ↔	Fermeture d'autre fistule d'uretère, SAP	57.79.20 ↔	Autre cystectomie totale, cystectomie simple chirurgicale ouverte chez la femme
56.84.10 ↔	Fermeture chirurgicale ouverte de fistule urétéro-intestinale	57.79.21 ↔	Autre cystectomie totale, cystectomie simple par laparoscopie chez la femme
56.84.11 ↔	Fermeture de fistule urétéro-intestinale par laparoscopie	57.79.99 ↔	Autre cystectomie totale, autre
56.84.20 ↔	Fermeture chirurgicale ouverte de fistule urétéro-vaginale	57.83 ↔	Réparation de fistule vésico-intestinale
56.84.21 ↔	Fermeture de fistule urétéro-vaginale par laparoscopie	57.86 ↔	Réparation d'exstrophie vésicale
56.84.22 ↔	Fermeture de fistule urétéro-vaginale par voie vaginale	57.87.10 ↔	Reconstruction de la vessie, réparation chirurgicale ouverte avec iléon, côlon ou estomac
56.84.99 ↔	Fermeture d'autre fistule d'uretère, autre	57.87.11 ↔	Reconstruction de la vessie, réparation par laparoscopie avec iléon, côlon ou estomac
56.85 ↔	Urétéropexie	57.87.20 ↔	Transformation chirurgicale ouverte d'autre dérivation urinaire supravésicale en une vessie de remplacement
56.86 ↔	Ablation de ligature de l'uretère	57.87.21 ↔	Transformation d'autre dérivation urinaire supravésicale en une vessie de remplacement par laparoscopie
56.89 ↔	Réparation de l'uretère, autre	57.87.30 ↔	Plastie chirurgicale ouverte de réduction de la vessie
56.95 ↔	Ligature de l'uretère	57.87.31 ↔	Reconstruction de la vessie, plastie de réduction de la vessie par laparoscopie
56.99.00 ↔	Autres opérations de l'uretère, SAP	57.87.40 ↔	Reconstruction de la vessie, plastie chirurgicale ouverte d'augmentation de la vessie
56.99.10 ↔	Libération de l'uretère (pour exploration)	57.87.41 ↔	Reconstruction de la vessie, plastie d'augmentation de la vessie par laparoscopie
56.99.20 ↔	Révision chirurgicale ouverte d'opération de l'uretère	58.93.11 ↔	Implantation de sphincter vésical artificiel
56.99.21 ↔	Révision d'opération de l'uretère, autre voie d'abord	58.94.00 ↔	Traitement ajustable de l'incontinence urinaire, SAP
56.99.30 ↔	Autres opérations de l'uretère, traitement de l'insuffisance du méat urétéral par injection transurétrale	58.94.11 ↔	Implantation de système ajustable pour le traitement de l'incontinence urinaire
56.99.31 ↔	Autres opérations de l'uretère, traitement de l'insuffisance du méat urétéral par injection chirurgicale ouverte	58.94.21 ↔	Enlèvement de système ajustable pour le traitement de l'incontinence urinaire
56.99.32 ↔	Autres opérations de l'uretère, traitement de l'insuffisance du méat urétéral par injection, autre voie d'abord		
56.99.99 ↔	Autres opérations de l'uretère, autre		
57.12 ↔	Lyse d'adhérences intraluminales avec incision de la vessie		
57.41 ↔	Lyse transurétrale d'adhérences intraluminales		
57.6X.00 ↔	Cystectomie partielle, SAP		
57.6X.10 ↔	Cystectomie partielle chirurgicale ouverte, sans néo-implantation d'uretère		
57.6X.11 ↔	Cystectomie partielle par laparoscopie, sans néo-implantation d'uretère		
57.6X.12 ↔	Cystectomie partielle chirurgicale ouverte, avec néo-implantation unilatérale ou bilatérale d'uretère		
57.6X.13 ↔	Cystectomie partielle par laparoscopie, avec néo-implantation unilatérale ou bilatérale d'uretère		

58.94.31 ↔ Révision sans remplacement de système ajustable pour le traitement de l'incontinence urinaire	60.61.12 ↔ Excision locale de lésion de la prostate, abord rétropubien
58.94.99 ↔ Traitement ajustable de l'incontinence urinaire, autre	60.61.13 ↔ Excision locale de lésion de la prostate, abord périnéal
59.00 ↔ Dissection rétro-péritonéale, SAP	60.61.99 ↔ Excision locale de lésion de la prostate, autre
59.02 ↔ Autre lyse d'adhérences périrénales ou périurétérales	60.62 ↔ Prostatectomie par voie périnéale
59.03.00 ↔ Lyse d'adhérences périrénales ou périurétérales par laparoscopie, SAP	60.69 ↔ Autre prostatectomie, autre
59.03.10 ↔ Urétérolyse sans repositionnement intrapéritonéal, par laparoscopie	63.94 ↔ Lyse d'adhérence du cordon spermatique
59.03.11 ↔ Urétérolyse avec repositionnement intrapéritonéal, par laparoscopie	65.81.00 ↔ Adhésiolyse d'ovaire et de trompe de Fallope par laparoscopie, SAP
59.03.99 ↔ Lyse d'adhérences périrénales ou périurétérales par laparoscopie, autre	65.81.10 ↔ Adhésiolyse tubo-ovariennes du péritoine pelvien de la femme par laparoscopie
59.09 ↔ Autre incision de tissu périrénal ou périurétéral	65.81.99 ↔ Adhésiolyse d'ovaire et de trompe de Fallope par laparoscopie, autre
59.11 ↔ Autre lyse d'adhérences périvésicales	65.89.00 ↔ Autre adhésiolyse d'ovaire et de trompe de Fallope, SAP
59.12 ↔ Lyse d'adhérences périvésicales par laparoscopie	65.89.10 ↔ Autre adhésiolyse d'ovaire et de trompe de Fallope, par chirurgie ouverte
59.19 ↔ Autre incision de tissu périvésical	65.89.11 ↔ Autre adhésiolyse d'ovaire et de trompe de Fallope, avec traitement microchirurgical
59.91 ↔ Excision de tissu périrénal ou périvésical	65.89.12 ↔ Autre adhésiolyse tubo-ovariennes du péritoine pelvien de la femme, par chirurgie ouverte
59.92 ↔ Autres opérations de tissu périrénal ou périvésical	65.89.13 ↔ Autre adhésiolyse tubo-ovariennes du péritoine pelvien de la femme, avec traitement microchirurgical
60.3 ↔ Prostatectomie suprapubienne	65.89.99 ↔ Autre adhésiolyse d'ovaire et de trompe de Fallope, autre
60.4 ↔ Prostatectomie rétropubienne	70.13 ↔ Lyse d'adhérences intraluminales du vagin
60.5X.00 ↔ Prostatectomie radicale, SAP	71.01 ↔ Lyse d'adhérences de la vulve
60.5X.10 ↔ Prostatectomie radicale laparoscopique	
60.5X.20 ↔ Prostatectomie radicale périnéale	
60.5X.30 ↔ Prostatectomie radicale rétropubienne	
60.5X.99 ↔ Prostatectomie radicale, autre	
60.61.00 ↔ Excision locale de lésion de la prostate, SAP	
60.61.10 ↔ Excision locale de lésion de la prostate, abord transurétral	
60.61.11 ↔ Excision locale de lésion de la prostate, abord suprapubien transvésical	

### Procédure L03-3

40.52.00 ↔ Excision radicale des ganglions lymphatiques périaortiques, SAP	40.59.19 ↔ Excision radicale d'autres ganglions lymphatiques, indépendante d'autre intervention, autre
40.52.10 ↔ Excision radicale des ganglions lymphatiques rétro-péritonéaux (para-aortiques, para-caves) et pelviens, indépendante d'autre intervention	40.59.20 ↔ Excision radicale d'autres ganglions lymphatiques dans le cadre d'une autre intervention, SAP
40.52.11 ↔ Excision radicale des ganglions lymphatiques rétro-péritonéaux (para-aortiques, para-caves) et pelviens, au cours d'une autre intervention	40.59.21 ↔ Excision radicale de ganglions lymphatiques médiastinaux dans le cadre d'une autre intervention
40.52.99 ↔ Excision radicale des ganglions lymphatiques périaortiques, autre	40.59.22 ↔ Excision radicale de ganglions lymphatiques péribronchiques dans le cadre d'une autre intervention
40.53.00 ↔ Excision radicale des ganglions lymphatiques iliaques, SAP	40.59.29 ↔ Excision radicale d'autres ganglions lymphatiques dans le cadre d'une autre intervention, autre
40.53.10 ↔ Excision radicale des ganglions lymphatiques iliaques, indépendante d'autre intervention	40.59.99 ↔ Excision radicale d'autres ganglions lymphatiques, autre
40.53.11 ↔ Excision radicale des ganglions lymphatiques iliaques dans le cadre d'une autre intervention	54.51 ↔ Lyse d'adhérences péritonéales, par laparoscopie
40.53.99 ↔ Excision radicale des ganglions lymphatiques iliaques, autre	54.52 ↔ Lyse d'adhérences péritonéales, par chirurgie ouverte
40.54.00 ↔ Excision radicale de ganglions lymphatiques inguinaux, SAP	54.59 ↔ Lyse d'adhérences péritonéales, autre
40.54.10 ↔ Excision radicale de ganglions lymphatiques inguinaux en tant qu'intervention autonome	54.99.31 ↔ Debulking par laparotomie
40.54.11 ↔ Excision radicale des ganglions lymphatiques inguinaux dans le cadre d'une autre intervention	54.99.40 ↔ Révision de fistule cutanéopéritonéale (cathéter à demeure)
40.54.99 ↔ Excision radicale des ganglions lymphatiques inguinaux, autre	54.99.50 ↔ Fermeture temporaire de la paroi abdominale
40.59.00 ↔ Excision radicale d'autres ganglions lymphatiques, SAP	54.99.60 ↔ Lobotomie
40.59.10 ↔ Excision radicale d'autres ganglions lymphatiques, indépendante d'autre intervention, SAP	54.99.61 ↔ Relobotomie
40.59.11 ↔ Excision radicale de ganglions médiastinaux, indépendante d'autre intervention	54.99.81 ↔ Révision sans remplacement de cathéters ainsi que de la pompe automatique programmable et rechargeable pour le drainage continu d'ascite
40.59.12 ↔ Excision radicale de ganglions péribronchiques, indépendante d'autre intervention	54.99.82 ↔ Élimination d'une obstruction mécanique de cathéters d'une pompe automatique programmable et rechargeable pour le drainage continu d'ascite
	54.99.84 ↔ Remplacement des cathéters de pompe automatique programmable et rechargeable pour le drainage continu d'ascite
	54.A1 ↔ Excision et destruction de tissu rétro-péritonéal
	55.01.11 ↔ Néphrotomie chirurgicale ouverte
	55.01.12 ↔ Néphrotomie chirurgicale ouverte exploratrice

55.01.13 ↔	Néphrotomie chirurgicale ouverte pour ponction d'un kyste	56.42 ↔	Urétérectomie totale
55.02.11 ↔	Néphrostomie chirurgicale ouverte	56.51.00 ↔	Formation d'urétéro-iléostomie cutanée, SAP
55.24 ↔	Biopsie ouverte du rein	56.51.10 ↔	Formation d'urétéro-iléostomie cutanée, urétéro-iléo-cutanéostomie [conduit iléal] ou urétéro-colo-cutanéostomie [conduit colique/sigmoïde] par chirurgie ouverte
55.31 ↔	Marsupialisation de lésion du rein	56.51.11 ↔	Formation d'urétéro-iléostomie cutanée, urétéro-iléo-cutanéostomie [conduit iléal] ou urétéro-colo-cutanéostomie [conduit colique/sigmoïde] par laparoscopie
55.32 ↔	Excision ouverte de lésion ou de tissu du rein	56.51.12 ↔	Formation d'urétéro-iléostomie cutanée avec interposition intestinale [conduit] (stomie non continente), autre voie d'abord
55.34 ↔	Excision laparoscopique de lésion ou de tissu du rein	56.51.20 ↔	Formation d'urétéro-iléostomie cutanée par transformation d'autre dérivation urinaire supravésicale
55.39.10 ↔	Autre excision ou destruction locale de lésion ou tissu du rein, excision par urétéro-réno-scopie	56.51.30 ↔	Formation d'urétéro-iléostomie cutanée avec réservoir intestinal (stomie continente)
55.39.21 ↔	Autre excision ou destruction locale de lésion ou tissu du rein, destruction par urétéro-réno-scopie	56.51.99 ↔	Formation d'urétéro-iléostomie cutanée, autre
55.39.22 ↔	Autre excision ou destruction locale de lésion ou tissu du rein, destruction chirurgicale ouverte	56.52.00 ↔	Révision d'urétéro-iléostomie cutanée, SAP
55.39.23 ↔	Autre excision ou destruction locale de lésion ou tissu du rein, destruction par laparoscopie	56.52.10 ↔	Révision d'urétéro-iléostomie cutanée avec interposition intestinale [conduit]
55.39.29 ↔	Autre excision ou destruction locale de lésion ou tissu du rein, destruction par autre abord	56.52.20 ↔	Révision d'urétéro-iléostomie cutanée avec réservoir intestinal (stomie continente)
55.39.99 ↔	Autre excision ou destruction locale de lésion ou tissu du rein, autre	56.52.99 ↔	Révision d'urétéro-iléostomie cutanée, autre
55.4 ↔	Néphrectomie partielle	56.61.00 ↔	Formation d'autre urétérostomie cutanée, SAP
55.51.00 ↔	Néphro-urétérectomie SAP	56.61.10 ↔	Formation d'autre urétérostomie cutanée, urétéro-cutanéostomie et transurétérocutanéostomie par laparoscopie
55.51.01 ↔	Néphro-urétérectomie, sauf pour greffe	56.61.20 ↔	Formation d'autre urétérostomie cutanée par transformation d'autre dérivation urinaire supravésicale
55.51.02 ↔	Néphrectomie pour transplantation d'organe d'un donneur vivant	56.61.99 ↔	Formation d'autre urétérostomie cutanée, autre
55.51.99 ↔	Néphro-urétérectomie, autre	56.62 ↔	Révision d'autre urétérostomie cutanée
55.52 ↔	Néphrectomie du rein restant	56.71.00 ↔	Dérivation urinaire dans l'intestin, SAP
55.53 ↔	Ablation de rein transplanté ou rejeté	56.71.10 ↔	Urétéro-sigmoïdo-stomie avec formation de réservoir, par chirurgie ouverte
55.54 ↔	Néphrectomie bilatérale	56.71.11 ↔	Urétéro-sigmoïdo-stomie avec formation de réservoir, par laparoscopie
55.61 ↔	Autogreffe rénale	56.71.20 ↔	Dérivation urinaire dans l'intestin par transformation d'une autre dérivation urinaire supravésicale
55.7 ↔	Néphropexie	56.71.99 ↔	Dérivation urinaire dans l'intestin, autre
55.81 ↔	Suture de lacération rénale	56.72 ↔	Révision d'anastomose urétéro-intestinale
55.82 ↔	Fermeture de néphrostomie et de pyélostomie	56.73 ↔	Néphrocystanastomose, SAP
55.83 ↔	Fermeture d'autre fistule rénale	56.74.00 ↔	Urétérocystonéostomie, SAP
55.84 ↔	Réduction de torsion du pédicule rénal	56.74.10 ↔	Urétéro-cystonéostomie, réalisation de plastie anti-reflux isolée (p. ex. selon Lich-Gregoir) par chirurgie ouverte
55.85 ↔	Symphyséotomie de rein en fer à cheval	56.74.11 ↔	Urétéro-cystonéostomie, réalisation de plastie anti-reflux isolée (p. ex. selon Lich-Gregoir) par laparoscopie
55.86 ↔	Anastomose de rein	56.74.20 ↔	Urétéro-cystonéostomie avec modelage urétéral
55.87 ↔	Correction de la jonction pyélo-urétérale	56.74.99 ↔	Urétéro-cystonéostomie, autre
55.89 ↔	Autre réparation de rein, autre	56.75 ↔	Transurétéro-urétérostomie
55.91 ↔	Décapsulation de rein	56.79 ↔	Autre anastomose ou dérivation de l'uretère
55.99.10 ↔	Autres opérations du rein, révision d'opération du rein	56.81 ↔	Lyse d'adhérences intraluminales de l'uretère
56.1X.00 ↔	Méatotomie urétérale, SAP	56.82 ↔	Suture de lacération de l'uretère
56.1X.10 ↔	Méatotomie urétérale percutanée transvésicale	56.83 ↔	Fermeture d'urétérostomie
56.1X.11 ↔	Méatotomie urétérale transurétrale	56.84.00 ↔	Fermeture d'autre fistule d'uretère, SAP
56.1X.12 ↔	Méatotomie urétérale chirurgicale ouverte	56.84.10 ↔	Fermeture chirurgicale ouverte de fistule urétéro-intestinale
56.1X.99 ↔	Méatotomie urétérale, autre	56.84.11 ↔	Fermeture de fistule urétéro-intestinale par laparoscopie
56.2X.00 ↔	Urétérotomie, SAP	56.84.20 ↔	Fermeture chirurgicale ouverte de fistule urétéro-vaginale
56.2X.10 ↔	Urétérotomie percutanée transrénale	56.84.21 ↔	Fermeture de fistule urétéro-vaginale par laparoscopie
56.2X.11 ↔	Urétérotomie percutanée transrénale avec extraction de calcul urinaire	56.84.22 ↔	Fermeture de fistule urétéro-vaginale par voie vaginale
56.2X.20 ↔	Urétérotomie par urétéroréno-scopie	56.84.99 ↔	Fermeture d'autre fistule d'uretère, autre
56.2X.30 ↔	Urétérotomie chirurgicale ouverte	56.85 ↔	Urétéropexie
56.2X.40 ↔	Urétérotomie par laparoscopie		
56.2X.99 ↔	Urétérotomie, autre		
56.34 ↔	Biopsie de l'uretère, ouverte		
56.40 ↔	Urétérectomie, SAP		
56.41.00 ↔	Urétérectomie partielle, SAP		
56.41.10 ↔	Urétérectomie partielle, résection percutanée transvésicale du méat urétéral		
56.41.11 ↔	Urétérectomie partielle, résection transurétrale du méat urétéral		
56.41.12 ↔	Urétérectomie partielle, résection chirurgicale ouverte du méat urétéral		
56.41.20 ↔	Urétérectomie partielle chirurgicale ouverte		
56.41.21 ↔	Urétérectomie partielle par laparoscopie		
56.41.30 ↔	Urétérectomie partielle, résection de moignon urétéral		
56.41.40 ↔	Résection transurétrale d'urétérocèle		
56.41.41 ↔	Résection chirurgicale ouverte d'urétérocèle		
56.41.49 ↔	Résection d'urétérocèle, autre voie d'abord		
56.41.99 ↔	Urétérectomie partielle, autre		



56.86 ↔	Ablation de ligature de l'uretère	57.79.21 ↔	Autre cystectomie totale, cystectomie simple par laparoscopie chez la femme
56.89 ↔	Réparation de l'uretère, autre	57.79.99 ↔	Autre cystectomie totale, autre
56.95 ↔	Ligature de l'uretère	57.83 ↔	Réparation de fistule vésico-intestinale
56.99.00 ↔	Autres opérations de l'uretère, SAP	57.86 ↔	Réparation d'exstrophie vésicale
56.99.10 ↔	Libération de l'uretère (pour exploration)	57.87.10 ↔	Reconstruction de la vessie, réparation chirurgicale ouverte avec iléon, côlon ou estomac
56.99.20 ↔	Révision chirurgicale ouverte d'opération de l'uretère	57.87.11 ↔	Reconstruction de la vessie, réparation par laparoscopie avec iléon, côlon ou estomac
56.99.21 ↔	Révision d'opération de l'uretère, autre voie d'abord	57.87.20 ↔	Transformation chirurgicale ouverte d'autre dérivation urinaire supravésicale en une vessie de remplacement
56.99.30 ↔	Autres opérations de l'uretère, traitement de l'insuffisance du méat urétéral par injection transurétrale	57.87.21 ↔	Transformation d'autre dérivation urinaire supravésicale en une vessie de remplacement par laparoscopie
56.99.31 ↔	Autres opérations de l'uretère, traitement de l'insuffisance du méat urétéral par injection chirurgicale ouverte	57.87.30 ↔	Plastie chirurgicale ouverte de réduction de la vessie
56.99.32 ↔	Autres opérations de l'uretère, traitement de l'insuffisance du méat urétéral par injection, autre voie d'abord	57.87.31 ↔	Reconstruction de la vessie, plastie de réduction de la vessie par laparoscopie
56.99.99 ↔	Autres opérations de l'uretère, autre	57.87.40 ↔	Reconstruction de la vessie, plastie chirurgicale ouverte d'augmentation de la vessie
57.12 ↔	Lyse d'adhérences intraluminales avec incision de la vessie	57.87.41 ↔	Reconstruction de la vessie, plastie d'augmentation de la vessie par laparoscopie
57.41 ↔	Lyse transurétrale d'adhérences intraluminales	58.93.11 ↔	Implantation de sphincter vésical artificiel
57.6X.00 ↔	Cystectomie partielle, SAP	58.94.00 ↔	Traitement ajustable de l'incontinence urinaire, SAP
57.6X.10 ↔	Cystectomie partielle chirurgicale ouverte, sans néo-implantation d'uretère	58.94.11 ↔	Implantation de système ajustable pour le traitement de l'incontinence urinaire
57.6X.11 ↔	Cystectomie partielle par laparoscopie, sans néo-implantation d'uretère	58.94.21 ↔	Enlèvement de système ajustable pour le traitement de l'incontinence urinaire
57.6X.12 ↔	Cystectomie partielle chirurgicale ouverte, avec néo-implantation unilatérale ou bilatérale d'uretère	58.94.31 ↔	Révision sans remplacement de système ajustable pour le traitement de l'incontinence urinaire
57.6X.13 ↔	Cystectomie partielle par laparoscopie, avec néo-implantation unilatérale ou bilatérale d'uretère	58.94.99 ↔	Traitement ajustable de l'incontinence urinaire, autre
57.6X.20 ↔	Cystectomie partielle, résection supra-trigonale ou subtotale chirurgicale ouverte, sans néo-implantation d'uretère	59.00 ↔	Dissection rétropéritonéale, SAP
57.6X.21 ↔	Cystectomie partielle, résection supra-trigonale ou subtotale par laparoscopie, sans néo-implantation d'uretère	59.02 ↔	Autre lyse d'adhérences périrénales ou périurétérales
57.6X.22 ↔	Cystectomie partielle, résection supra-trigonale ou subtotale chirurgicale ouverte, avec néo-implantation unilatérale ou bilatérale d'uretère	59.03.00 ↔	Lyse d'adhérences périrénales ou périurétérales par laparoscopie, SAP
57.6X.23 ↔	Cystectomie partielle, résection supra-trigonale ou subtotale par laparoscopie, avec néo-implantation unilatérale ou bilatérale d'uretère	59.03.10 ↔	Urétérolyse sans repositionnement intrapéritonéal, par laparoscopie
57.6X.99 ↔	Cystectomie partielle, autre	59.03.11 ↔	Urétérolyse avec repositionnement intrapéritonéal, par laparoscopie
57.71.00 ↔	Cystectomie radicale, SAP	59.03.99 ↔	Lyse d'adhérences périrénales ou périurétérales par laparoscopie, autre
57.71.10 ↔	Cystectomie radicale chirurgicale ouverte chez l'homme, sans urétrectomie	59.09 ↔	Autre incision de tissu périrénal ou périurétéral
57.71.11 ↔	Cystectomie radicale par laparoscopie chez l'homme, sans urétrectomie	59.11 ↔	Autre lyse d'adhérences périvésicales
57.71.20 ↔	Cystectomie radicale chirurgicale ouverte chez l'homme, avec urétrectomie	59.12 ↔	Lyse d'adhérences périvésicales par laparoscopie
57.71.21 ↔	Cystectomie radicale par laparoscopie chez l'homme, avec urétrectomie	59.19 ↔	Autre incision de tissu périvésical
57.71.30 ↔	Cystectomie radicale chirurgicale ouverte chez la femme, sans urétrectomie	59.91 ↔	Excision de tissu périrénal ou périvésical
57.71.31 ↔	Cystectomie radicale par laparoscopie chez la femme, sans urétrectomie	59.92 ↔	Autres opérations de tissu périrénal ou périvésical
57.71.40 ↔	Cystectomie radicale chirurgicale ouverte chez la femme, avec urétrectomie	60.3 ↔	Prostatectomie suprapubienne
57.71.41 ↔	Cystectomie radicale par laparoscopie chez la femme, avec urétrectomie	60.4 ↔	Prostatectomie rétropubienne
57.71.50 ↔	Cystectomie radicale, éviscération pelvienne (exentération) chirurgicale ouverte chez l'homme	60.5X.00 ↔	Prostatectomie radicale, SAP
57.71.51 ↔	Cystectomie radicale, éviscération pelvienne (exentération) par laparoscopie chez l'homme	60.5X.10 ↔	Prostatectomie radicale laparoscopique
57.71.99 ↔	Cystectomie radicale, autre	60.5X.20 ↔	Prostatectomie radicale périnéale
57.79.00 ↔	Autre cystectomie totale, SAP	60.5X.30 ↔	Prostatectomie radicale rétropubienne
57.79.10 ↔	Autre cystectomie totale, cystectomie simple chirurgicale ouverte chez l'homme	60.5X.99 ↔	Prostatectomie radicale, autre
57.79.11 ↔	Autre cystectomie totale, cystectomie simple par laparoscopie chez l'homme	60.61.00 ↔	Excision locale de lésion de la prostate, SAP
57.79.20 ↔	Autre cystectomie totale, cystectomie simple chirurgicale ouverte chez la femme	60.61.10 ↔	Excision locale de lésion de la prostate, abord transurétral
		60.61.11 ↔	Excision locale de lésion de la prostate, abord suprapubien transvésical
		60.61.12 ↔	Excision locale de lésion de la prostate, abord rétropubien
		60.61.13 ↔	Excision locale de lésion de la prostate, abord périnéal
		60.61.99 ↔	Excision locale de lésion de la prostate, autre
		60.62 ↔	Prostatectomie par voie périnéale
		60.69 ↔	Autre prostatectomie, autre
		63.94 ↔	Lyse d'adhérence du cordon spermatique
		65.81.00 ↔	Adhésiolyse d'ovaire et de trompe de Fallope par laparoscopie, SAP

- 65.81.10 ↔ Adhésiolyse tubo-ovariennes du péritoine pelvien de la femme par laparoscopie
- 65.81.99 ↔ Adhésiolyse d'ovaire et de trompe de Fallope par laparoscopie, autre
- 65.89.00 ↔ Autre adhésiolyse d'ovaire et de trompe de Fallope, SAP
- 65.89.10 ↔ Autre adhésiolyse d'ovaire et de trompe de Fallope, par chirurgie ouverte
- 65.89.11 ↔ Autre adhésiolyse d'ovaire et de trompe de Fallope, avec traitement microchirurgical
- 65.89.12 ↔ Autre adhésiolyse tubo-ovariennes du péritoine pelvien de la femme, par chirurgie ouverte
- 65.89.13 ↔ Autre adhésiolyse tubo-ovariennes du péritoine pelvien de la femme, avec traitement microchirurgical
- 65.89.99 ↔ Autre adhésiolyse d'ovaire et de trompe de Fallope, autre
- 70.13 ↔ Lyse d'adhérences intraluminales du vagin
- 71.01 ↔ Lyse d'adhérences de la vulve
- 83.92 ↔ Insertion ou remplacement de stimulateur de muscle squelettique

### Procédure L03-4

- 57.71.00 ↔ Cystectomie radicale, SAP
- 57.71.10 ↔ Cystectomie radicale chirurgicale ouverte chez l'homme, sans urétrectomie
- 57.71.11 ↔ Cystectomie radicale par laparoscopie chez l'homme, sans urétrectomie
- 57.71.20 ↔ Cystectomie radicale chirurgicale ouverte chez l'homme, avec urétrectomie
- 57.71.21 ↔ Cystectomie radicale par laparoscopie chez l'homme, avec urétrectomie
- 57.71.30 ↔ Cystectomie radicale chirurgicale ouverte chez la femme, sans urétrectomie
- 57.71.31 ↔ Cystectomie radicale par laparoscopie chez la femme, sans urétrectomie
- 57.71.40 ↔ Cystectomie radicale chirurgicale ouverte chez la femme, avec urétrectomie
- 57.71.41 ↔ Cystectomie radicale par laparoscopie chez la femme, avec urétrectomie
- 57.71.50 ↔ Cystectomie radicale, éviscération pelvienne (exentération) chirurgicale ouverte chez l'homme
- 57.71.51 ↔ Cystectomie radicale, éviscération pelvienne (exentération) par laparoscopie chez l'homme
- 57.71.99 ↔ Cystectomie radicale, autre
- 57.79.00 ↔ Autre cystectomie totale, SAP
- 57.79.10 ↔ Autre cystectomie totale, cystectomie simple chirurgicale ouverte chez l'homme
- 57.79.11 ↔ Autre cystectomie totale, cystectomie simple par laparoscopie chez l'homme
- 57.79.20 ↔ Autre cystectomie totale, cystectomie simple chirurgicale ouverte chez la femme
- 57.79.21 ↔ Autre cystectomie totale, cystectomie simple par laparoscopie chez la femme
- 57.79.99 ↔ Autre cystectomie totale, autre

### Procédure L03-5

- 56.51.00 ↔ Formation d'urétéro-iléostomie cutanée, SAP
- 56.51.10 ↔ Formation d'urétéro-iléostomie cutanée, urétéro-iléo-cutanéostomie [conduit iléal] ou urétéro-colo-cutanéostomie [conduit colique/sigmoïde] par chirurgie ouverte
- 56.51.11 ↔ Formation d'urétéro-iléostomie cutanée, urétéro-iléo-cutanéostomie [conduit iléal] ou urétéro-colo-cutanéostomie [conduit colique/sigmoïde] par laparoscopie
- 56.51.12 ↔ Formation d'urétéro-iléostomie cutanée avec interposition intestinale [conduit] (stomie non continente), autre voie d'abord
- 56.51.20 ↔ Formation d'urétéro-iléostomie cutanée par transformation d'autre dérivation urinaire supravésicale
- 56.51.30 ↔ Formation d'urétéro-iléostomie cutanée avec réservoir intestinal (stomie continente)
- 56.51.99 ↔ Formation d'urétéro-iléostomie cutanée, autre
- 56.52.00 ↔ Révision d'urétéro-iléostomie cutanée, SAP
- 56.52.10 ↔ Révision d'urétéro-iléostomie cutanée avec interposition intestinale [conduit]
- 56.52.20 ↔ Révision d'urétéro-iléostomie cutanée avec réservoir intestinal (stomie continente)
- 56.52.99 ↔ Révision d'urétéro-iléostomie cutanée, autre
- 56.61.00 ↔ Formation d'autre urétérostomie cutanée, SAP
- 56.61.10 ↔ Formation d'autre urétérostomie cutanée, urétéro-cutanéostomie et transurétérocutanéostomie par laparoscopie
- 56.61.20 ↔ Formation d'autre urétérostomie cutanée par transformation d'autre dérivation urinaire supravésicale
- 56.61.99 ↔ Formation d'autre urétérostomie cutanée, autre
- 56.62 ↔ Révision d'autre urétérostomie cutanée
- 56.71.00 ↔ Dérivation urinaire dans l'intestin, SAP
- 56.71.10 ↔ Urétéro-sigmoïdo-stomie avec formation de réservoir, par chirurgie ouverte
- 56.71.11 ↔ Urétéro-sigmoïdo-stomie avec formation de réservoir, par laparoscopie
- 56.71.20 ↔ Dérivation urinaire dans l'intestin par transformation d'une autre dérivation urinaire supravésicale
- 56.71.99 ↔ Dérivation urinaire dans l'intestin, autre
- 56.72 ↔ Révision d'anastomose urétéro-intestinale
- 57.87.10 ↔ Reconstruction de la vessie, réparation chirurgicale ouverte avec iléon, côlon ou estomac
- 57.87.11 ↔ Reconstruction de la vessie, réparation par laparoscopie avec iléon, côlon ou estomac
- 57.87.20 ↔ Transformation chirurgicale ouverte d'autre dérivation urinaire supravésicale en une vessie de remplacement
- 57.87.21 ↔ Transformation d'autre dérivation urinaire supravésicale en une vessie de remplacement par laparoscopie
- 57.87.30 ↔ Plastie chirurgicale ouverte de réduction de la vessie
- 57.87.31 ↔ Reconstruction de la vessie, plastie de réduction de la vessie par laparoscopie
- 57.87.40 ↔ Reconstruction de la vessie, plastie chirurgicale ouverte d'augmentation de la vessie
- 57.87.41 ↔ Reconstruction de la vessie, plastie d'augmentation de la vessie par laparoscopie

**ADRG L04****Interventions sur les reins, les uretères et grandes interventions sur la vessie sauf pour néoformation ou interventions sur la thyroïde**

Procédure dans le tableau L04-2 et aucun(e) Diagnostic principal dans le tableau L04-1 ou Procédure dans le tableau L04-3

**DRG L04A****Interventions sur les reins, les uretères et grandes interventions sur la vessie sauf pour néoformation avec implantation d'un sphincter urinaire artificiel**

Procédure dans le tableau L04-4

**DRG L04B****Interventions sur les reins, les uretères et grandes interventions sur la vessie sauf pour néoformation ou interventions sur la thyroïde, âge < 16 ans**

ÃGe &lt; 16 années

**DRG L04C****Interventions sur les reins, les uretères et grandes interventions sur la vessie sauf pour néoformation ou interventions sur la thyroïde, âge > 15 ans****Diagnostic principal L04-1**

C64	Tumeur maligne du rein, à l'exception du bassinnet	D09.1	Carcinoma in situ: Organes urinaires, autres et non précisés
C65	Tumeur maligne du bassinnet	D30.0	Tumeur bénigne: Rein
C66	Tumeur maligne de l'uretère	D30.1	Tumeur bénigne: Bassinet rénal
C67.0	Tumeur maligne: Trigone de la vessie	D30.2	Tumeur bénigne: Uretère
C67.1	Tumeur maligne: Dôme de la vessie	D30.3	Tumeur bénigne: Vessie
C67.2	Tumeur maligne: Paroi latérale de la vessie	D30.4	Tumeur bénigne: Urètre
C67.3	Tumeur maligne: Paroi antérieure de la vessie	D30.7	Tumeur bénigne: Autres organes urinaires
C67.4	Tumeur maligne: Paroi postérieure de la vessie	D30.9	Tumeur bénigne: Organe urinaire, sans précision
C67.5	Tumeur maligne: Col vésical	D41.0	Tumeurs à évolution imprévisible ou inconnue: Rein
C67.6	Tumeur maligne: Orifice urétéral	D41.1	Tumeurs à évolution imprévisible ou inconnue: Bassinet
C67.7	Tumeur maligne: Ouraque	D41.2	Tumeurs à évolution imprévisible ou inconnue: Uretère
C67.8	Tumeur maligne: Lésion à localisations contiguës de la vessie	D41.3	Tumeurs à évolution imprévisible ou inconnue: Urètre
C67.9	Tumeur maligne: Vessie, sans précision	D41.4	Tumeurs à évolution imprévisible ou inconnue: Vessie
C68.0	Tumeur maligne: Urètre	D41.7	Tumeurs à évolution imprévisible ou inconnue: Autres organes urinaires
C68.1	Tumeur maligne: Glande urétrale	D41.9	Tumeurs à évolution imprévisible ou inconnue: Organe urinaire, sans précision
C68.8	Tumeur maligne: Lésion à localisations contiguës des organes urinaires		
C68.9	Tumeur maligne: Organe urinaire, sans précision		
C79.0	Tumeur maligne secondaire du rein et du bassinnet		
C79.1	Tumeur maligne secondaire de la vessie et des organes urinaires, autres et non précisés		
D09.0	Carcinoma in situ: Vessie		

**Procédure L04-2**

40.52.00 ↔	Excision radicale des ganglions lymphatiques périaortiques, SAP	40.54.10 ↔	Excision radicale de ganglions lymphatiques inguinaux en tant qu'intervention autonome
40.52.10 ↔	Excision radicale des ganglions lymphatiques rétropéritonéaux (para-aortiques, para-caves) et pelviens, indépendante d'autre intervention	40.54.11 ↔	Excision radicale des ganglions lymphatiques inguinaux dans le cadre d'une autre intervention
40.52.11 ↔	Excision radicale des ganglions lymphatiques rétropéritonéaux (para-aortiques, para-caves) et pelviens, au cours d'une autre intervention	40.54.99 ↔	Excision radicale des ganglions lymphatiques inguinaux, autre
40.52.99 ↔	Excision radicale des ganglions lymphatiques périaortiques, autre	40.59.00 ↔	Excision radicale d'autres ganglions lymphatiques, SAP
40.53.00 ↔	Excision radicale des ganglions lymphatiques iliaques, SAP	40.59.10 ↔	Excision radicale d'autres ganglions lymphatiques, indépendante d'autre intervention, SAP
40.53.10 ↔	Excision radicale des ganglions lymphatiques iliaques, indépendante d'autre intervention	40.59.11 ↔	Excision radicale de ganglions médiastinaux, indépendante d'autre intervention
40.53.11 ↔	Excision radicale des ganglions lymphatiques iliaques dans le cadre d'une autre intervention	40.59.12 ↔	Excision radicale de ganglions péribronchiques, indépendante d'autre intervention
40.53.99 ↔	Excision radicale des ganglions lymphatiques iliaques, autre	40.59.19 ↔	Excision radicale d'autres ganglions lymphatiques, indépendante d'autre intervention, autre
40.54.00 ↔	Excision radicale de ganglions lymphatiques inguinaux, SAP	40.59.20 ↔	Excision radicale d'autres ganglions lymphatiques dans le cadre d'une autre intervention, SAP
		40.59.21 ↔	Excision radicale de ganglions lymphatiques médiastinaux dans le cadre d'une autre intervention

40.59.22 ↔	Excision radicale de ganglions lymphatiques péribronchiques dans le cadre d'une autre intervention	56.1X.10 ↔	Méatotomie urétérale percutanée transvésicale
40.59.29 ↔	Excision radicale d'autres ganglions lymphatiques dans le cadre d'une autre intervention, autre	56.1X.11 ↔	Méatotomie urétérale transurétrale
40.59.99 ↔	Excision radicale d'autres ganglions lymphatiques, autre	56.1X.12 ↔	Méatotomie urétérale chirurgicale ouverte
54.51 ↔	Lyse d'adhérences péritonéales, par laparoscopie	56.1X.99 ↔	Méatotomie urétérale, autre
54.52 ↔	Lyse d'adhérences péritonéales, par chirurgie ouverte	56.2X.00 ↔	Urétérotomie, SAP
54.59 ↔	Lyse d'adhérences péritonéales, autre	56.2X.10 ↔	Urétérotomie percutanée transrénale
54.99.31 ↔	Debülking par laparotomie	56.2X.11 ↔	Urétérotomie percutanée transrénale avec extraction de calcul urinaire
54.99.40 ↔	Révision de fistule cutanéopéritonéale (cathéter à demeure)	56.2X.20 ↔	Urétérotomie par urétérorénoscopie
54.99.50 ↔	Fermeture temporaire de la paroi abdominale	56.2X.30 ↔	Urétérotomie chirurgicale ouverte
54.99.60 ↔	Lombotomie	56.2X.40 ↔	Urétérotomie par laparoscopie
54.99.61 ↔	Élombotomie	56.2X.99 ↔	Urétérotomie, autre
54.99.81 ↔	Révision sans remplacement de cathéters ainsi que de la pompe automatique programmable et rechargeable pour le drainage continu d'ascite	56.34 ↔	Biopsie de l'uretère, ouverte
54.99.82 ↔	Élimination d'une obstruction mécanique de cathéters d'une pompe automatique programmable et rechargeable pour drainage continu d'ascite	56.40 ↔	Urétérectomie, SAP
54.99.84 ↔	Remplacement des cathéters de pompe automatique programmable et rechargeable pour le drainage continu d'ascite	56.41.00 ↔	Urétérectomie partielle, SAP
54.A1 ↔	Excision et destruction de tissu rétropéritonéal	56.41.10 ↔	Urétérectomie partielle, résection percutanée transvésicale du méat urétéral
55.01.11 ↔	Néphrotomie chirurgicale ouverte	56.41.11 ↔	Urétérectomie partielle, résection transurétrale du méat urétéral
55.01.12 ↔	Néphrotomie chirurgicale ouverte exploratrice	56.41.12 ↔	Urétérectomie partielle, résection chirurgicale ouverte du méat urétéral
55.01.13 ↔	Néphrotomie chirurgicale ouverte pour ponction d'un kyste	56.41.20 ↔	Urétérectomie partielle chirurgicale ouverte
55.02.11 ↔	Néphrostomie chirurgicale ouverte	56.41.21 ↔	Urétérectomie partielle par laparoscopie
55.24 ↔	Biopsie ouverte du rein	56.41.30 ↔	Urétérectomie partielle, résection de moignon urétéral
55.31 ↔	Marsupialisation de lésion du rein	56.41.40 ↔	Résection transurétrale d'urétérocèle
55.32 ↔	Excision ouverte de lésion ou de tissu du rein	56.41.41 ↔	Résection chirurgicale ouverte d'urétérocèle
55.34 ↔	Excision laparoscopique de lésion ou de tissu du rein	56.41.49 ↔	Résection d'urétérocèle, autre voie d'abord
55.39.10 ↔	Autre excision ou destruction locale de lésion ou tissu du rein, excision par urétéro-rénoscopie	56.41.99 ↔	Urétérectomie partielle, autre
55.39.21 ↔	Autre excision ou destruction locale de lésion ou tissu du rein, destruction par urétéro-rénoscopie	56.42 ↔	Urétérectomie totale
55.39.22 ↔	Autre excision ou destruction locale de lésion ou tissu du rein, destruction chirurgicale ouverte	56.51.00 ↔	Formation d'urétéro-iléostomie cutanée, SAP
55.39.23 ↔	Autre excision ou destruction locale de lésion ou tissu du rein, destruction par laparoscopie	56.51.10 ↔	Formation d'urétéro-iléostomie cutanée, urétéro-iléo-cutanéostomie [conduit iléal] ou urétéro-colo-cutanéostomie [conduit colique/sigmoïde] par chirurgie ouverte
55.39.29 ↔	Autre excision ou destruction locale de lésion ou tissu du rein, destruction par autre abord	56.51.11 ↔	Formation d'urétéro-iléostomie cutanée, urétéro-iléo-cutanéostomie [conduit iléal] ou urétéro-colo-cutanéostomie [conduit colique/sigmoïde] par laparoscopie
55.39.99 ↔	Autre excision ou destruction locale de lésion ou tissu du rein, autre	56.51.12 ↔	Formation d'urétéro-iléostomie cutanée avec interposition intestinale [conduit] (stomie non continente), autre voie d'abord
55.4 ↔	Néphrectomie partielle	56.51.20 ↔	Formation d'urétéro-iléostomie cutanée par transformation d'autre dérivation urinaire supravésicale
55.51.00 ↔	Néphro-urétérectomie SAP	56.51.30 ↔	Formation d'urétéro-iléostomie cutanée avec réservoir intestinal (stomie continente)
55.51.01 ↔	Néphro-urétérectomie, sauf pour greffe	56.51.99 ↔	Formation d'urétéro-iléostomie cutanée, autre
55.51.02 ↔	Néphrectomie pour transplantation d'organe d'un donneur vivant	56.52.00 ↔	Révision d'urétéro-iléostomie cutanée, SAP
55.51.99 ↔	Néphro-urétérectomie, autre	56.52.10 ↔	Révision d'urétéro-iléostomie cutanée avec interposition intestinale [conduit]
55.52 ↔	Néphrectomie du rein restant	56.52.20 ↔	Révision d'urétéro-iléostomie cutanée avec réservoir intestinal (stomie continente)
55.53 ↔	Ablation de rein transplanté ou rejeté	56.52.99 ↔	Révision d'urétéro-iléostomie cutanée, autre
55.54 ↔	Néphrectomie bilatérale	56.61.00 ↔	Formation d'autre urétérostomie cutanée, SAP
55.61 ↔	Autogreffe rénale	56.61.10 ↔	Formation d'autre urétérostomie cutanée, urétéro-cutanéostomie et transurétérocutanéostomie par laparoscopie
55.7 ↔	Néphropexie	56.61.20 ↔	Formation d'autre urétérostomie cutanée par transformation d'autre dérivation urinaire supravésicale
55.81 ↔	Suture de lacération rénale	56.61.99 ↔	Formation d'autre urétérostomie cutanée, autre
55.82 ↔	Fermeture de néphrostomie et de pyélostomie	56.62 ↔	Révision d'autre urétérostomie cutanée
55.83 ↔	Fermeture d'autre fistule rénale	56.71.00 ↔	Dérivation urinaire dans l'intestin, SAP
55.84 ↔	Réduction de torsion du pédicule rénal	56.71.10 ↔	Urétéro-sigmoïdo-stomie avec formation de réservoir, par chirurgie ouverte
55.85 ↔	Symphyséotomie de rein en fer à cheval	56.71.11 ↔	Urétéro-sigmoïdo-stomie avec formation de réservoir, par laparoscopie
55.86 ↔	Anastomose de rein	56.71.20 ↔	Dérivation urinaire dans l'intestin par transformation d'une autre dérivation urinaire supravésicale
55.87 ↔	Correction de la jonction pyélo-urétérale	56.71.99 ↔	Dérivation urinaire dans l'intestin, autre
55.89 ↔	Autre réparation de rein, autre		
55.91 ↔	Décapsulation de rein		
55.99.10 ↔	Autres opérations du rein, révision d'opération du rein		
56.1X.00 ↔	Méatotomie urétérale, SAP		

56.72 ↔	Révision d'anastomose urétéro-intestinale	57.71.00 ↔	Cystectomie radicale, SAP
56.73 ↔	Néphrocystanastomose, SAP	57.71.10 ↔	Cystectomie radicale chirurgicale ouverte chez l'homme, sans urérectomie
56.74.00 ↔	Urétérocystonéostomie, SAP	57.71.11 ↔	Cystectomie radicale par laparoscopie chez l'homme, sans urérectomie
56.74.10 ↔	Urétéro-cystonéostomie, réalisation de plastie anti-reflux isolée (p. ex. selon Lich-Gregoir) par chirurgie ouverte	57.71.20 ↔	Cystectomie radicale chirurgicale ouverte chez l'homme, avec urérectomie
56.74.11 ↔	Urétéro-cystonéostomie, réalisation de plastie anti-reflux isolée (p. ex. selon Lich-Gregoir) par laparoscopie	57.71.21 ↔	Cystectomie radicale par laparoscopie chez l'homme, avec urérectomie
56.74.20 ↔	Urétéro-cystonéostomie avec modelage urétéral	57.71.30 ↔	Cystectomie radicale chirurgicale ouverte chez la femme, sans urérectomie
56.74.99 ↔	Urétéro-cystonéostomie, autre	57.71.31 ↔	Cystectomie radicale par laparoscopie chez la femme, sans urérectomie
56.75 ↔	Transurétéro-urétérostomie	57.71.40 ↔	Cystectomie radicale chirurgicale ouverte chez la femme, avec urérectomie
56.79 ↔	Autre anastomose ou dérivation de l'uretère	57.71.41 ↔	Cystectomie radicale par laparoscopie chez la femme, avec urérectomie
56.81 ↔	Lyse d'adhérences intraluminales de l'uretère	57.71.50 ↔	Cystectomie radicale, éviscération pelvienne (exentération) chirurgicale ouverte chez l'homme
56.82 ↔	Suture de lacération de l'uretère	57.71.51 ↔	Cystectomie radicale, éviscération pelvienne (exentération) par laparoscopie chez l'homme
56.83 ↔	Fermeture d'urétérostomie	57.71.99 ↔	Cystectomie radicale, autre
56.84.00 ↔	Fermeture d'autre fistule d'uretère, SAP	57.79.00 ↔	Autre cystectomie totale, SAP
56.84.10 ↔	Fermeture chirurgicale ouverte de fistule urétéro-intestinale	57.79.10 ↔	Autre cystectomie totale, cystectomie simple chirurgicale ouverte chez l'homme
56.84.11 ↔	Fermeture de fistule urétéro-intestinale par laparoscopie	57.79.11 ↔	Autre cystectomie totale, cystectomie simple par laparoscopie chez l'homme
56.84.20 ↔	Fermeture chirurgicale ouverte de fistule urétéro-vaginale	57.79.20 ↔	Autre cystectomie totale, cystectomie simple chirurgicale ouverte chez la femme
56.84.21 ↔	Fermeture de fistule urétéro-vaginale par laparoscopie	57.79.21 ↔	Autre cystectomie totale, cystectomie simple par laparoscopie chez la femme
56.84.22 ↔	Fermeture de fistule urétéro-vaginale par voie vaginale	57.79.99 ↔	Autre cystectomie totale, autre
56.84.99 ↔	Fermeture d'autre fistule d'uretère, autre	57.83 ↔	Réparation de fistule vésico-intestinale
56.85 ↔	Urétéropexie	57.86 ↔	Réparation d'exstrophie vésicale
56.86 ↔	Ablation de ligature de l'uretère	57.87.10 ↔	Reconstruction de la vessie, réparation chirurgicale ouverte avec iléon, côlon ou estomac
56.89 ↔	Réparation de l'uretère, autre	57.87.11 ↔	Reconstruction de la vessie, réparation par laparoscopie avec iléon, côlon ou estomac
56.95 ↔	Ligature de l'uretère	57.87.20 ↔	Transformation chirurgicale ouverte d'autre dérivation urinaire supravésicale en une vessie de remplacement
56.99.00 ↔	Autres opérations de l'uretère, SAP	57.87.21 ↔	Transformation d'autre dérivation urinaire supravésicale en une vessie de remplacement par laparoscopie
56.99.10 ↔	Libération de l'uretère (pour exploration)	57.87.30 ↔	Plastie chirurgicale ouverte de réduction de la vessie
56.99.20 ↔	Révision chirurgicale ouverte d'opération de l'uretère	57.87.31 ↔	Reconstruction de la vessie, plastie de réduction de la vessie par laparoscopie
56.99.21 ↔	Révision d'opération de l'uretère, autre voie d'abord	57.87.40 ↔	Reconstruction de la vessie, plastie chirurgicale ouverte d'augmentation de la vessie
56.99.30 ↔	Autres opérations de l'uretère, traitement de l'insuffisance du méat urétéral par injection transurétrale	57.87.41 ↔	Reconstruction de la vessie, plastie d'augmentation de la vessie par laparoscopie
56.99.31 ↔	Autres opérations de l'uretère, traitement de l'insuffisance du méat urétéral par injection chirurgicale ouverte	58.93.11 ↔	Implantation de sphincter vésical artificiel
56.99.32 ↔	Autres opérations de l'uretère, traitement de l'insuffisance du méat urétéral par injection, autre voie d'abord	58.94.00 ↔	Traitement ajustable de l'incontinence urinaire, SAP
56.99.99 ↔	Autres opérations de l'uretère, autre	58.94.11 ↔	Implantation de système ajustable pour le traitement de l'incontinence urinaire
57.12 ↔	Lyse d'adhérences intraluminales avec incision de la vessie	58.94.21 ↔	Enlèvement de système ajustable pour le traitement de l'incontinence urinaire
57.41 ↔	Lyse transurétrale d'adhérences intraluminales	58.94.31 ↔	Révision sans remplacement de système ajustable pour le traitement de l'incontinence urinaire
57.6X.00 ↔	Cystectomie partielle, SAP	58.94.99 ↔	Traitement ajustable de l'incontinence urinaire, autre
57.6X.10 ↔	Cystectomie partielle chirurgicale ouverte, sans néo-implantation d'uretère	59.00 ↔	Dissection rétropéritonéale, SAP
57.6X.11 ↔	Cystectomie partielle par laparoscopie, sans néo-implantation d'uretère	59.02 ↔	Autre lyse d'adhérences périrénales ou périurétérales
57.6X.12 ↔	Cystectomie partielle chirurgicale ouverte, avec néo-implantation unilatérale ou bilatérale d'uretère	59.03.00 ↔	Lyse d'adhérences périrénales ou périurétérales par laparoscopie, SAP
57.6X.13 ↔	Cystectomie partielle par laparoscopie, avec néo-implantation unilatérale ou bilatérale d'uretère	59.03.10 ↔	Urétérolyse sans repositionnement intrapéritonéal, par laparoscopie
57.6X.20 ↔	Cystectomie partielle, résection supra-trigonale ou subtotalaire chirurgicale ouverte, sans néo-implantation d'uretère	59.03.11 ↔	Urétérolyse avec repositionnement intrapéritonéal, par laparoscopie
57.6X.21 ↔	Cystectomie partielle, résection supra-trigonale ou subtotalaire par laparoscopie, sans néo-implantation d'uretère	59.03.99 ↔	Lyse d'adhérences périrénales ou périurétérales par laparoscopie, autre
57.6X.22 ↔	Cystectomie partielle, résection supra-trigonale ou subtotalaire chirurgicale ouverte, avec néo-implantation unilatérale ou bilatérale d'uretère		
57.6X.23 ↔	Cystectomie partielle, résection supra-trigonale ou subtotalaire par laparoscopie, avec néo-implantation unilatérale ou bilatérale d'uretère		
57.6X.99 ↔	Cystectomie partielle, autre		

59.09 ↔	Autre incision de tissu périrénal ou périurétéral	63.94 ↔	Lyse d'adhérence du cordon spermatique
59.11 ↔	Autre lyse d'adhérences périvésicales	65.81.00 ↔	Adhésiolyse d'ovaire et de trompe de Fallope par laparoscopie, SAP
59.12 ↔	Lyse d'adhérences périvésicales par laparoscopie	65.81.10 ↔	Adhésiolyse tubo-ovariennes du péritoine pelvien de la femme par laparoscopie
59.19 ↔	Autre incision de tissu périvésical	65.81.99 ↔	Adhésiolyse d'ovaire et de trompe de Fallope par laparoscopie, autre
59.91 ↔	Excision de tissu périrénal ou périvésical	65.89.00 ↔	Autre adhésiolyse d'ovaire et de trompe de Fallope, SAP
59.92 ↔	Autres opérations de tissu périrénal ou périvésical	65.89.10 ↔	Autre adhésiolyse d'ovaire et de trompe de Fallope, par chirurgie ouverte
60.3 ↔	Prostatectomie suprapubienne	65.89.11 ↔	Autre adhésiolyse d'ovaire et de trompe de Fallope, avec traitement microchirurgical
60.4 ↔	Prostatectomie rétropubienne	65.89.12 ↔	Autre adhésiolyse tubo-ovariennes du péritoine pelvien de la femme, par chirurgie ouverte
60.5X.00 ↔	Prostatectomie radicale, SAP	65.89.13 ↔	Autre adhésiolyse tubo-ovariennes du péritoine pelvien de la femme, avec traitement microchirurgical
60.5X.10 ↔	Prostatectomie radicale laparoscopique	65.89.99 ↔	Autre adhésiolyse d'ovaire et de trompe de Fallope, autre
60.5X.20 ↔	Prostatectomie radicale périnéale	70.13 ↔	Lyse d'adhérences intraluminales du vagin
60.5X.30 ↔	Prostatectomie radicale rétropubienne	71.01 ↔	Lyse d'adhérences de la vulve
60.5X.99 ↔	Prostatectomie radicale, autre	83.92 ↔	Insertion ou remplacement de stimulateur de muscle squelettique
60.61.00 ↔	Excision locale de lésion de la prostate, SAP		
60.61.10 ↔	Excision locale de lésion de la prostate, abord transurétral		
60.61.11 ↔	Excision locale de lésion de la prostate, abord suprapubien transvésical		
60.61.12 ↔	Excision locale de lésion de la prostate, abord rétropubien		
60.61.13 ↔	Excision locale de lésion de la prostate, abord périnéal		
60.61.99 ↔	Excision locale de lésion de la prostate, autre		
60.62 ↔	Prostatectomie par voie périnéale		
60.69 ↔	Autre prostatectomie, autre		

### Procédure L04-3

06.39.00 ↔	Autre thyroïdectomie partielle, SAP	06.89.11 ↔	Réexploration avec parathyroïdectomie partielle
06.39.10 ↔	Excision de nodule thyroïdien	06.89.13 ↔	Autre opération de glande parathyroïde par sternotomie
06.39.11 ↔	Résection subtotale unilatérale de la thyroïde, avec excision d'un nodule au côté opposé	06.89.99 ↔	Parathyroïdectomie partielle, autre
06.39.12 ↔	Résection subtotale unilatérale de la thyroïde, avec hémithyroïdectomie au côté opposé	06.95.10 ↔	Parathyroïdectomie totale, avec réimplantation, SAP
06.39.13 ↔	Réexploration de la thyroïde avec résection partielle	06.95.11 ↔	Parathyroïdectomie totale, avec réimplantation orthotopique
06.39.14 ↔	Résection thyroïdienne partielle, résection de l'isthme	06.95.12 ↔	Parathyroïdectomie totale, avec réimplantation hétérotopique
06.39.15 ↔	Résection subtotale de la glande thyroïde	06.95.20 ↔	Parathyroïdectomie totale par sternotomie, avec réimplantation, SAP
06.39.99 ↔	Autre thyroïdectomie partielle, autre	06.95.21 ↔	Parathyroïdectomie totale par sternotomie, avec réimplantation orthotopique
06.81.00 ↔	Parathyroïdectomie totale, SAP	06.95.22 ↔	Parathyroïdectomie totale par sternotomie, avec réimplantation hétérotopique
06.81.10 ↔	Parathyroïdectomie totale, sans réimplantation	06.95.99 ↔	Réimplantation de tissu parathyroïdien, autre
06.81.13 ↔	Parathyroïdectomie totale par sternotomie, sans réimplantation		
06.81.99 ↔	Parathyroïdectomie totale, autre		

### Procédure L04-4

58.93.11 ↔ Implantation de sphincter vésical artificiel

#### ADRG L05

#### Résection transurétrale de la prostate

Procédure dans le tableau L05-1

#### DRG L05A

#### Résection transurétrale de la prostate avec CC extrêmement sévères

PCCL > 3

#### DRG L05B

#### Résection transurétrale de la prostate

### Procédure L05-1

60.20 ↔	Prostatectomie transurétrale, SAP	60.29 ↔	Prostatectomie transurétrale, autre
60.22 ↔	Prostatectomie transurétrale, électrorésection et électrovaporisation de tissu prostatique		

**ADRG L06****Petites interventions sur la vessie**

Procédure dans le tableau L06-1

**DRG L06A****Petites interventions sur la vessie avec CC extrêmement sévères**

CCCL &gt; 3

**DRG L06B****Petites interventions sur la vessie****Procédure L06-1**

04.94.12 ↔ Révision sans remplacement d'électrode(s) de neurostimulateur périphérique, électrode en baguette, système à plusieurs électrodes	57.6X.20 ↔ Cystectomie partielle, résection supra-trigonale ou subtotale chirurgicale ouverte, sans néo-implantation d'uretère
54.51 ↔ Lyse d'adhérences péritonéales, par laparoscopie	57.6X.21 ↔ Cystectomie partielle, résection supra-trigonale ou subtotale par laparoscopie, sans néo-implantation d'uretère
54.52 ↔ Lyse d'adhérences péritonéales, par chirurgie ouverte	57.6X.22 ↔ Cystectomie partielle, résection supra-trigonale ou subtotale chirurgicale ouverte, avec néo-implantation unilatérale ou bilatérale d'uretère
54.59 ↔ Lyse d'adhérences péritonéales, autre	57.6X.23 ↔ Cystectomie partielle, résection supra-trigonale ou subtotale par laparoscopie, avec néo-implantation unilatérale ou bilatérale d'uretère
55.96 ↔ Autre injection de substance thérapeutique dans le rein	57.6X.99 ↔ Cystectomie partielle, autre
56.81 ↔ Lyse d'adhérences intraluminales de l'uretère	57.81 ↔ Suture de lacération de la vessie
56.94 ↔ Enlèvement de stimulateur urétéral électronique	57.82 ↔ Fermeture de cystostomie
56.99.00 ↔ Autres opérations de l'uretère, SAP	57.84.00 ↔ Fermeture d'autre fistule vésicale, SAP
56.99.10 ↔ Libération de l'uretère (pour exploration)	57.84.10 ↔ Fermeture chirurgicale ouverte de fistule vésico-vaginale par voie abdominale
56.99.20 ↔ Révision chirurgicale ouverte d'opération de l'uretère	57.84.11 ↔ Fermeture de fistule vésico-vaginale par voie vaginale
56.99.21 ↔ Révision d'opération de l'uretère, autre voie d'abord	57.84.12 ↔ Fermeture de fistule vésico-vaginale par voie transvésicale
56.99.30 ↔ Autres opérations de l'uretère, traitement de l'insuffisance du méat urétéral par injection transurétrale	57.84.13 ↔ Fermeture de fistule vésico-vaginale par laparoscopie
56.99.31 ↔ Autres opérations de l'uretère, traitement de l'insuffisance du méat urétéral par injection chirurgicale ouverte	57.84.20 ↔ Fermeture chirurgicale ouverte de fistule vésico-cutanée
56.99.32 ↔ Autres opérations de l'uretère, traitement de l'insuffisance du méat urétéral par injection, autre voie d'abord	57.84.21 ↔ Fermeture de fistule vésico-cutanée par laparoscopie
56.99.99 ↔ Autres opérations de l'uretère, autre	57.84.99 ↔ Fermeture d'autre fistule vésicale, autre
57.12 ↔ Lyse d'adhérences intraluminales avec incision de la vessie	57.88 ↔ Autre anastomose vésicale
57.21 ↔ Vésicostomie	57.89 ↔ Autre réparation de la vessie, autre
57.22 ↔ Révision de vésicostomie	57.91 ↔ Sphinctérotomie de la vessie
57.23.00 ↔ Appendicovésicostomie, SAP	57.93.00 ↔ Contrôle d'hémorragie (post-opératoire) de la vessie, SAP
57.23.11 ↔ Création d'une appendicovésicostomie	57.93.10 ↔ Contrôle d'hémorragie (post-opératoire) de la vessie par voie percutanée
57.23.12 ↔ Révision superficielle d'une appendicovésicostomie	57.93.11 ↔ Contrôle d'hémorragie (post-opératoire) de la vessie par voie transurétrale
57.23.13 ↔ Révision profonde d'une appendicovésicostomie	57.93.12 ↔ Contrôle d'hémorragie (post-opératoire) de la vessie par chirurgie ouverte
57.23.99 ↔ Appendicovésicostomie, autre	57.93.13 ↔ Contrôle d'hémorragie (post-opératoire) de la vessie par laparoscopie
57.34 ↔ Biopsie ouverte de la vessie	57.93.14 ↔ Contrôle d'hémorragie (post-opératoire) de la vessie par orifice artificiel (stomie)
57.41 ↔ Lyse transurétrale d'adhérences intraluminales	57.93.99 ↔ Contrôle d'hémorragie (post-opératoire) de la vessie, autre
57.51 ↔ Excision de l'ouraque	57.98 ↔ Ablation de stimulateur vésical électronique
57.58 ↔ Excision ou destruction laparoscopique d'autre lésion ou de tissu de la vessie	57.99.10 ↔ Extraction de calcul d'une vessie de remplacement, par voie chirurgicale ou par laparoscopie
57.59.00 ↔ Excision ou destruction ouverte d'autre lésion ou tissu vésical, SAP	57.99.11 ↔ Extraction transurétrale percutanée de calcul d'une vessie de remplacement par orifice artificiel (stomie) ou autre
57.59.10 ↔ Excision ou destruction ouverte d'autre lésion ou tissu vésical, excision chirurgicale ouverte	57.99.12 ↔ Extraction de corps étranger d'une vessie de remplacement, par voie chirurgicale ou par laparoscopie
57.59.20 ↔ Excision ou destruction ouverte d'autre lésion ou tissu vésical, myectomie	
57.59.99 ↔ Excision ou destruction ouverte d'autre lésion ou tissu vésical, autre	
57.6X.00 ↔ Cystectomie partielle, SAP	
57.6X.10 ↔ Cystectomie partielle chirurgicale ouverte, sans néo-implantation d'uretère	
57.6X.11 ↔ Cystectomie partielle par laparoscopie, sans néo-implantation d'uretère	
57.6X.12 ↔ Cystectomie partielle chirurgicale ouverte, avec néo-implantation unilatérale ou bilatérale d'uretère	
57.6X.13 ↔ Cystectomie partielle par laparoscopie, avec néo-implantation unilatérale ou bilatérale d'uretère	

57.99.13 ↔	Extraction transurétrale percutanée de corps étranger d'une vessie de remplacement par orifice artificiel (stomie) ou autre	59.73.11 ↔	Suspension transvaginale par une bande de soutènement alloplastique, bande vaginale sans tension (TVT)
57.99.14 ↔	Vidange de mucus d'une vessie de remplacement, par voie chirurgicale ou par laparoscopie	59.73.12 ↔	Suspension transvaginale par une bande de soutènement alloplastique, bandelette transobturatrice (TOT)
57.99.16 ↔	Excision de tissu malade d'une vessie de remplacement, par voie chirurgicale, par laparoscopie ou percutanée	59.73.19 ↔	Suspension transvaginale par une bande de soutènement alloplastique, autre
57.99.17 ↔	Excision transurétrale de tissu malade d'une vessie de remplacement par orifice artificiel (stomie) ou autre	59.73.99 ↔	Suspension transvaginale, autre
57.99.22 ↔	Traitement par injection dans la vessie, par chirurgie ouverte	59.74 ↔	Opération de suspension chez l'homme
57.99.23 ↔	Traitement par injection dans la vessie, par laparoscopie	59.79 ↔	Autre réparation d'incontinence urinaire de stress
57.99.30 ↔	Révision de la vessie, voie percutanée	59.99 ↔	Autres opérations du système urinaire, autre
57.99.31 ↔	Révision de la vessie, voie transurétrale	63.94 ↔	Lyse d'adhérence du cordon spermatique
57.99.32 ↔	Révision de la vessie, par chirurgie ouverte	65.81.00 ↔	Adhésiolyse d'ovaire et de trompe de Fallope par laparoscopie, SAP
57.99.33 ↔	Révision de la vessie, par laparoscopie	65.81.10 ↔	Adhésiolyse tubo-ovariennes du péritoine pelvien de la femme par laparoscopie
57.99.34 ↔	Révision de la vessie, par orifice artificiel (stomie)	65.81.99 ↔	Adhésiolyse d'ovaire et de trompe de Fallope par laparoscopie, autre
57.99.41 ↔	Distension opératoire de la vessie, par chirurgie ouverte	65.89.00 ↔	Autre adhésiolyse d'ovaire et de trompe de Fallope, SAP
57.99.42 ↔	Distension opératoire de la vessie, par laparoscopie	65.89.10 ↔	Autre adhésiolyse d'ovaire et de trompe de Fallope, par chirurgie ouverte
57.99.43 ↔	Distension opératoire de la vessie, par voie transurétrale	65.89.11 ↔	Autre adhésiolyse d'ovaire et de trompe de Fallope, avec traitement microchirurgical
57.99.44 ↔	Distension opératoire de la vessie, par voie percutanée	65.89.12 ↔	Autre adhésiolyse tubo-ovariennes du péritoine pelvien de la femme, par chirurgie ouverte
57.99.45 ↔	Distension opératoire de la vessie, par orifice artificiel (stomie)	65.89.13 ↔	Autre adhésiolyse tubo-ovariennes du péritoine pelvien de la femme, avec traitement microchirurgical
58.24 ↔	Biopsie de tissu périurétral	65.89.99 ↔	Autre adhésiolyse d'ovaire et de trompe de Fallope, autre
59.02 ↔	Autre lyse d'adhérences périrénales ou périurétérales	69.21 ↔	Opération d'interposition
59.03.00 ↔	Lyse d'adhérences périrénales ou périurétérales par laparoscopie, SAP	69.22 ↔	Autre suspension utérine
59.03.99 ↔	Lyse d'adhérences périrénales ou périurétérales par laparoscopie, autre	70.13 ↔	Lyse d'adhérences intraluminales du vagin
59.11 ↔	Autre lyse d'adhérences périvésicales	70.50 ↔	Réparation de cystocèle et de rectocèle
59.12 ↔	Lyse d'adhérences périvésicales par laparoscopie	70.51 ↔	Réparation de cystocèle
59.19 ↔	Autre incision de tissu périvésical	70.52.00 ↔	Réparation de rectocèle, SAP
59.21 ↔	Biopsie de tissu périrénal ou périvésical	70.52.10 ↔	Plastie du cul-de-sac de Douglas
59.3 ↔	Plicature de la jonction uréthro-vésicale	70.52.99 ↔	Réparation de rectocèle, autre
59.4 ↔	Opération de soutien suprapubien	70.53 ↔	Réparation de cystocèle et de rectocèle, avec greffon ou prothèse
59.5 ↔	Suspension urétrale rétropubienne	70.54 ↔	Réparation de cystocèle, avec greffon ou prothèse
59.6 ↔	Suspension para-urétrale	70.55 ↔	Réparation de rectocèle, avec greffon ou prothèse
59.71 ↔	Cystourétopexie avec muscle releveur	70.77 ↔	Suspension et fixation du vagin
59.72 ↔	Injection d'implant dans l'urètre et/ou dans le col vésical	70.78 ↔	Suspension et fixation du vagin, avec greffon ou prothèse
59.73.00 ↔	Suspension transvaginale, SAP	70.79.10 ↔	Autre colporrhaphie du vagin avec plastie du plancher pelvien
59.73.10 ↔	Suspension transvaginale par une bande de soutènement alloplastique, SAP	71.01 ↔	Lyse d'adhérences de la vulve

**ADRG L08****Interventions complexes sur l'urètre**

Procédure dans le tableau L08-1

**DRG L08A****Interventions complexes sur l'urètre avec procédure coûteuse**

Procédure dans le tableau L08-2

**DRG L08B****Interventions complexes sur l'urètre****Procédure L08-1**

57.85 ↔	Cysto-uréthroplastie et plastie du col vésical	58.39.31 ↔	Urétrectomie radicale en tant qu'intervention autonome chez la femme
58.39.10 ↔	Autre excision ou destruction locale de lésion ou de tissu de l'urètre, excision chirurgicale ouverte	58.39.32 ↔	Urétrectomie simple en tant qu'intervention autonome chez l'homme
58.39.30 ↔	Urétrectomie simple en tant qu'intervention autonome chez la femme	58.39.33 ↔	Urétrectomie radicale en tant qu'intervention autonome chez l'homme



58.41 ↔	Suture de lacération de l'urètre	58.49.10 ↔	Réparation de l'urètre en un temps avec la peau du prépuce ou du pénis
58.42 ↔	Fermeture d'urétrostomie	58.49.11 ↔	Réparation de l'urètre en un temps avec la muqueuse buccale ou vésicale, autre reconstruction
58.43.10 ↔	Fermeture chirurgicale ouverte de fistule uréthro-vaginale (voie abdominale)	58.49.20 ↔	Réparation de l'urètre en deux temps (première séance) avec la peau du prépuce ou du pénis
58.43.11 ↔	Fermeture de fistule uréthro-vaginale par laparoscopie	58.49.21 ↔	Réparation de l'urètre en deux temps (première séance) avec la muqueuse buccale ou vésicale
58.43.12 ↔	Fermeture de fistule uréthro-vaginale par voie vaginale	58.49.29 ↔	Autre réparation de l'urètre en deux temps (première séance), autre reconstruction
58.43.20 ↔	Fermeture de fistule uréthro-cutanée	58.49.30 ↔	Réparation de l'urètre en deux temps (deuxième séance), SAP
58.43.30 ↔	Fermeture de fistule uréthro-rectale	58.49.31 ↔	Réparation de l'urètre en deux temps (deuxième séance) avec la peau du prépuce ou du pénis
58.44 ↔	Réanastomose de l'urètre	58.49.33 ↔	Réparation de l'urètre en deux temps (deuxième séance) avec la muqueuse buccale ou vésicale
58.45.10 ↔	Réparation d'hypospadias ou d'épispadias chez la femme	58.49.39 ↔	Réparation de l'urètre en deux temps (deuxième séance), autre
58.45.20 ↔	Réparation d'hypospadias ou d'épispadias chez l'homme, redressement pénien et cordectomie	58.49.40 ↔	Révision de réparation de l'urètre
58.45.21 ↔	Réparation d'hypospadias ou d'épispadias chez l'homme, autre procédure	58.49.99 ↔	Autre réparation de l'urètre, autre
58.46.10 ↔	Autre reconstruction de l'urètre, reconstruction de la partie distale de l'urètre après lésion traumatique	58.92 ↔	Excision de tissu périurétral
58.46.11 ↔	Autre reconstruction de l'urètre, reconstruction de la partie prostatique ou de la partie membraneuse de l'urètre après lésion traumatique		

### Procédure L08-2

58.45.10 ↔	Réparation d'hypospadias ou d'épispadias chez la femme	58.49.21 ↔	Réparation de l'urètre en deux temps (première séance) avec la muqueuse buccale ou vésicale
58.45.20 ↔	Réparation d'hypospadias ou d'épispadias chez l'homme, redressement pénien et cordectomie	58.49.29 ↔	Autre réparation de l'urètre en deux temps (première séance), autre reconstruction
58.45.21 ↔	Réparation d'hypospadias ou d'épispadias chez l'homme, autre procédure	58.49.30 ↔	Réparation de l'urètre en deux temps (deuxième séance), SAP
58.45.99 ↔	Réparation d'hypospadias ou d'épispadias, autre	58.49.31 ↔	Réparation de l'urètre en deux temps (deuxième séance) avec la peau du prépuce ou du pénis
58.49.10 ↔	Réparation de l'urètre en un temps avec la peau du prépuce ou du pénis	58.49.33 ↔	Réparation de l'urètre en deux temps (deuxième séance) avec la muqueuse buccale ou vésicale
58.49.11 ↔	Réparation de l'urètre en un temps avec la muqueuse buccale ou vésicale, autre reconstruction	58.49.39 ↔	Réparation de l'urètre en deux temps (deuxième séance), autre
58.49.20 ↔	Réparation de l'urètre en deux temps (première séance) avec la peau du prépuce ou du pénis	58.49.40 ↔	Révision de réparation de l'urètre

### ADRG L09

#### Autres interventions pour affections des organes urinaires

Au moins un(e) Procédure dans le tableau L09-2 ou Procédure dans le tableau L09-3 et Procédure dans le tableau L09-4

### DRG L09A

#### Autres interventions pour affections des organes urinaires, âge < 16 ans ou avec CC extrêmement sévères ou pour néoformations ou intervention particulière

ÂGe < 16 années ou PCCL > 3 ou Diagnostic dans le tableau L09-1 ou Procédure dans le tableau L09-5

### DRG L09B

#### Autres interventions pour affections des organes urinaires, âge > 15 ans

### Diagnostic principal L09-1

C64	Tumeur maligne du rein, à l'exception du bassinet	C68.1	Tumeur maligne: Glande urétrale
C65	Tumeur maligne du bassinet	C68.8	Tumeur maligne: Lésion à localisations contiguës des organes urinaires
C66	Tumeur maligne de l'uretère	C68.9	Tumeur maligne: Organe urinaire, sans précision
C67.0	Tumeur maligne: Trigone de la vessie	C79.0	Tumeur maligne secondaire du rein et du bassinet
C67.1	Tumeur maligne: Dôme de la vessie	C79.1	Tumeur maligne secondaire de la vessie et des organes urinaires, autres et non précisés
C67.2	Tumeur maligne: Paroi latérale de la vessie	D09.0	Carcinoma in situ: Vessie
C67.3	Tumeur maligne: Paroi antérieure de la vessie	D09.1	Carcinoma in situ: Organes urinaires, autres et non précisés
C67.4	Tumeur maligne: Paroi postérieure de la vessie	D30.0	Tumeur bénigne: Rein
C67.5	Tumeur maligne: Col vésical	D30.1	Tumeur bénigne: Bassinet rénal
C67.6	Tumeur maligne: Orifice urétral	D30.2	Tumeur bénigne: Urètre
C67.7	Tumeur maligne: Ouraque	D30.3	Tumeur bénigne: Vessie
C67.8	Tumeur maligne: Lésion à localisations contiguës de la vessie	D30.4	Tumeur bénigne: Urètre
C67.9	Tumeur maligne: Vessie, sans précision		
C68.0	Tumeur maligne: Urètre		

D30.7	Tumeur bénigne: Autres organes urinaires	D41.4	Tumeurs à évolution imprévisible ou inconnue: Vessie
D30.9	Tumeur bénigne: Organe urinaire, sans précision	D41.7	Tumeurs à évolution imprévisible ou inconnue: Autres organes urinaires
D41.0	Tumeurs à évolution imprévisible ou inconnue: Rein	D41.9	Tumeurs à évolution imprévisible ou inconnue: Organe urinaire, sans précision
D41.1	Tumeurs à évolution imprévisible ou inconnue: Bassinet		
D41.2	Tumeurs à évolution imprévisible ou inconnue: Uretère		
D41.3	Tumeurs à évolution imprévisible ou inconnue: Urètre		

### Procédure L09-2

00.55.00 ↔	Insertion de stent(s) dans vaisseau(x) périphérique(s) à libération de substance médicamenteuse, SAP	04.92.11 ↔	Implantation ou remplacement d'électrode(s) de neurostimulateur périphérique temporaire, système à plusieurs électrodes, test de stimulation
00.55.11 ↔	Insertion de stent(s) dans vaisseau(x) périphérique(s) à libération de substance médicamenteuse, stent(s) à élution médicamenteuse extra-long(s) (>10 cm)	04.92.20 ↔	Implantation ou remplacement d'électrode(s) de neurostimulateur périphérique permanent par voie percutanée, électrode en baguette, système à une électrode
00.55.99 ↔	Insertion de stent(s) dans vaisseau(x) périphérique(s) à libération de substance médicamenteuse, autre	04.92.21 ↔	Implantation ou remplacement d'électrode(s) de neurostimulateur périphérique permanent par voie percutanée, électrode en baguette, système à plusieurs électrodes
00.63 ↔	Insertion percutanée de stent(s) d'artère carotide	04.92.30 ↔	Implantation ou remplacement par voie chirurgicale ouverte d'électrode(s) de neurostimulateur périphérique permanent, électrode à plaque, système à une électrode
00.64 ↔	Insertion percutanée de stent(s) dans d'autres artères précérébrales (extracrâniennes)	04.92.31 ↔	Implantation ou remplacement par voie chirurgicale ouverte d'électrode(s) de neurostimulateur périphérique permanent, électrode à plaque, système à plusieurs électrodes
00.65.00 ↔	Insertion percutanée d'autre(s) stent(s) vasculaire(s) intracrânien(s), SAP	04.92.40 ↔	Implantation ou remplacement d'une électrode pour stimulation du nerf vague
00.65.11 ↔	Insertion transluminale percutanée de micro-stent(s) vasculaires intracrâniens	04.92.99 ↔	Implantation ou remplacement d'électrode(s) de neurostimulateur périphérique, autre
00.65.99 ↔	Insertion percutanée d'autre(s) stent(s) vasculaire(s) intracrânien(s), autre	04.93.00 ↔	Ablation d'électrode(s) de neurostimulateur périphérique, SAP
00.67.00 ↔	Insertion percutanée de stent(s) dans vaisseau(x) central(aux), SAP	04.93.10 ↔	Ablation d'électrode(s) de neurostimulateur périphérique, électrode en baguette, système à une électrode
00.67.10 ↔	Insertion percutanée de stent(s) vasculaire(s) dans la veine cave	04.93.11 ↔	Ablation d'électrode(s) de neurostimulateur périphérique, électrode en baguette, système à plusieurs électrodes
00.67.20 ↔	Insertion percutanée de stent(s) vasculaire(s) dans la veine porte	04.93.20 ↔	Ablation d'électrode(s) de neurostimulateur périphérique, électrode à plaque, système à une électrode
00.67.99 ↔	Insertion percutanée de stent(s) dans vaisseau(x) central(aux), autre	04.93.21 ↔	Ablation d'électrode(s) de neurostimulateur périphérique, électrode à plaque, système à plusieurs électrodes
01.15 ↔	Biopsie du crâne	04.93.40 ↔	Enlèvement d'électrode du nerf vague
03.93.10 ↔	Implantation ou remplacement d'électrode(s) de neurostimulateur épidual temporaire, système à une électrode, stimulation d'essai	04.93.99 ↔	Ablation d'électrode(s) de neurostimulateur périphérique, autre
03.93.11 ↔	Implantation ou remplacement d'électrode(s) de neurostimulateur épidual temporaire, système à plusieurs électrodes, stimulation d'essai	04.94.10 ↔	Révision sans remplacement d'électrode(s) de neurostimulateur périphérique, SAP
03.93.20 ↔	Implantation ou remplacement d'électrode(s) de neurostimulateur épidual permanent par voie percutanée, système à une électrode, stimulation continue	04.94.11 ↔	Révision sans remplacement d'électrode(s) de neurostimulateur périphérique, électrode en baguette, système à une électrode
03.93.21 ↔	Implantation ou remplacement d'électrode(s) de neurostimulateur épidual permanent par voie percutanée, système à plusieurs électrodes, stimulation continue	04.94.12 ↔	Révision sans remplacement d'électrode(s) de neurostimulateur périphérique, électrode en baguette, système à plusieurs électrodes
03.93.22 ↔	Implantation ou remplacement par voie chirurgicale ouverte d'électrode(s) de neurostimulateur épidual permanent, système à une électrode, stimulation continue	04.94.13 ↔	Révision sans remplacement d'électrode(s) de neurostimulateur périphérique, électrode à plaque, système à une électrode
03.93.23 ↔	Implantation ou remplacement par voie chirurgicale ouverte d'électrode(s) de neurostimulateur épidual permanent, système à plusieurs électrodes, stimulation continue	04.94.14 ↔	Révision sans remplacement d'électrode(s) de neurostimulateur périphérique, électrode à plaque, système à plusieurs électrodes
03.93.30 ↔	Implantation ou remplacement d'électrode sous-durale pour stimulation de racine antérieure	04.94.15 ↔	Révision sans remplacement d'une électrode de stimulation du nerf vague
03.93.99 ↔	Implantation ou remplacement d'électrode(s) de neurostimulateur rachidien, autre	04.94.99 ↔	Révision sans remplacement d'électrode(s) de neurostimulateur périphérique, autre
04.92.00 ↔	Implantation ou remplacement d'électrode(s) de neurostimulateur périphérique, SAP		
04.92.10 ↔	Implantation ou remplacement d'électrode(s) de neurostimulateur périphérique temporaire, système à une électrode, test de stimulation		

06.81.00 ↔	Parathyroïdectomie totale, SAP	38.37.99 ↔	Réséction de veines abdominales, avec anastomose, autre
06.81.10 ↔	Parathyroïdectomie totale, sans réimplantation	38.44.00 ↔	Réséction de l'aorte abdominale, avec remplacement, SAP
06.81.13 ↔	Parathyroïdectomie totale par sternotomie, sans réimplantation	38.44.10 ↔	Réséction de l'aorte abdominale, par voie suprarénale, avec remplacement
06.81.99 ↔	Parathyroïdectomie totale, autre	38.44.11 ↔	Réséction de l'aorte abdominale, par voie infrarénale, avec remplacement
06.89.00 ↔	Parathyroïdectomie partielle, SAP	38.44.12 ↔	Réséction de l'aorte abdominale, par voie juxtarrénale, avec remplacement
06.89.11 ↔	Réexploration avec parathyroïdectomie partielle	38.44.99 ↔	Réséction de l'aorte abdominale, avec remplacement, autre
06.89.13 ↔	Autre opération de glande parathyroïde par sternotomie	38.46 ↔	Réséction d'artères abdominales, avec remplacement
06.89.99 ↔	Parathyroïdectomie partielle, autre	38.47.00 ↔	Réséction de veines abdominales, avec remplacement, SAP
33.28 ↔	Biopsie de poumon à ciel ouvert	38.47.10 ↔	Réséction de veines abdominales profondes, avec remplacement, SAP
34.03 ↔	Réouverture de thoracotomie	38.47.11 ↔	Réséction de la veine cave inférieure, avec remplacement
34.06 ↔	Drainage de la cavité pleurale par voie thoroscopique	38.47.12 ↔	Réséction de la veine iliaque, avec remplacement
34.21.00 ↔	Thoroscopie transpleurale, SAP	38.47.19 ↔	Réséction de veines abdominales profondes, avec remplacement, autre
34.21.10 ↔	Thoroscopie transpleurale, première intervention	38.47.99 ↔	Réséction de veines abdominales, avec remplacement, autre
34.21.20 ↔	Thoroscopie transpleurale, réintervention	38.64.00 ↔	Autre excision de l'aorte, SAP
34.21.99 ↔	Thoroscopie transpleurale, autre	38.64.10 ↔	Autre excision de l'aorte thoracique
38.06.00 ↔	Incision d'artères abdominales, SAP	38.64.20 ↔	Autre excision de l'aorte abdominale
38.06.10 ↔	Incision d'artères viscérales, SAP	38.64.99 ↔	Autre excision de l'aorte, autre
38.06.11 ↔	Incision du tronc coeliaque	38.66.00 ↔	Autre excision d'artères abdominales, SAP
38.06.12 ↔	Incision de l'artère gastrique	38.66.10 ↔	Autre excision d'artères viscérales, SAP
38.06.13 ↔	Incision de l'artère hépatique	38.66.11 ↔	Autre excision du tronc coeliaque
38.06.14 ↔	Incision de l'artère splénique	38.66.12 ↔	Autre excision de l'artère gastrique
38.06.15 ↔	Incision de l'artère rénale	38.66.13 ↔	Autre excision de l'artère hépatique
38.06.16 ↔	Incision de l'artère mésentérique	38.66.14 ↔	Autre excision de l'artère splénique
38.06.17 ↔	Incision de l'artère lombaire	38.66.15 ↔	Autre excision de l'artère rénale
38.06.18 ↔	Incision de l'artère iliaque	38.66.16 ↔	Autre excision de l'artère mésentérique
38.06.19 ↔	Incision d'artères viscérales, autre	38.66.17 ↔	Autre excision de l'artère lombaire
38.06.99 ↔	Incision d'artères abdominales, autre	38.66.18 ↔	Autre excision de l'artère iliaque
38.07.00 ↔	Incision de veines abdominales, SAP	38.66.19 ↔	Autre excision d'artères viscérales, autre
38.07.10 ↔	Incision de veines abdominales profondes, SAP	38.66.99 ↔	Autre excision d'artères abdominales, autre
38.07.11 ↔	Incision de la veine cave inférieure	38.67.00 ↔	Autre excision de veines abdominales, SAP
38.07.12 ↔	Incision de la veine iliaque	38.67.10 ↔	Autre excision de veines abdominales profondes, SAP
38.07.19 ↔	Incision de veines abdominales profondes, autre	38.67.11 ↔	Autre excision de la veine cave inférieure
38.07.99 ↔	Incision de veines abdominales, autre	38.67.12 ↔	Autre excision de la veine iliaque
38.16.09 ↔	Endartériectomie et endoveinectomie de vaisseaux abdominaux, autre	38.67.19 ↔	Autre excision de veines abdominales profondes, autre
38.16.11 ↔	Endartériectomie du tronc coeliaque	38.67.99 ↔	Autre excision de veines abdominales, autre
38.16.12 ↔	Endartériectomie de l'artère gastrique	38.86.00 ↔	Autre occlusion chirurgicale d'artères abdominales, SAP
38.16.13 ↔	Endartériectomie de l'artère hépatique	38.86.10 ↔	Autre occlusion chirurgicale d'artères viscérales, SAP
38.16.14 ↔	Endartériectomie de l'artère splénique	38.86.11 ↔	Autre occlusion chirurgicale du tronc coeliaque
38.16.15 ↔	Endartériectomie de l'artère rénale	38.86.12 ↔	Autre occlusion chirurgicale de l'artère gastrique
38.16.16 ↔	Endartériectomie de l'artère mésentérique	38.86.13 ↔	Autre occlusion chirurgicale de l'artère hépatique
38.16.17 ↔	Endartériectomie de l'artère lombaire	38.86.14 ↔	Autre occlusion chirurgicale de l'artère splénique
38.16.18 ↔	Endartériectomie de l'artère iliaque	38.86.15 ↔	Autre occlusion chirurgicale de l'artère rénale
38.16.21 ↔	Endoveinectomie de la veine iliaque	38.86.16 ↔	Autre occlusion chirurgicale de l'artère mésentérique
38.36.00 ↔	Réséction d'artères abdominales, avec anastomose, SAP	38.86.17 ↔	Autre occlusion chirurgicale de l'artère iliaque
38.36.10 ↔	Réséction d'artères viscérales, avec anastomose, SAP	38.86.19 ↔	Autre occlusion chirurgicale d'artères viscérales, autre
38.36.11 ↔	Réséction du tronc coeliaque, avec anastomose	38.86.99 ↔	Autre occlusion chirurgicale d'artères abdominales, autre
38.36.12 ↔	Réséction de l'artère gastrique, avec anastomose	38.87.00 ↔	Autre occlusion chirurgicale de veines abdominales, SAP
38.36.13 ↔	Réséction de l'artère hépatique, avec anastomose	38.87.10 ↔	Autre occlusion chirurgicale de veines abdominales profondes, SAP
38.36.14 ↔	Réséction de l'artère splénique, avec anastomose	38.87.11 ↔	Autre occlusion chirurgicale de la veine cave inférieure
38.36.15 ↔	Réséction de l'artère rénale, avec anastomose	38.87.12 ↔	Autre occlusion chirurgicale des veines iliaques commune et interne
38.36.16 ↔	Réséction de l'artère mésentérique, avec anastomose		
38.36.17 ↔	Réséction de l'artère iliaque, avec anastomose		
38.36.19 ↔	Réséction d'artères viscérales, avec anastomose, autre		
38.36.99 ↔	Réséction d'artères abdominales, avec anastomose, autre		
38.37.00 ↔	Réséction de veines abdominales, avec anastomose, SAP		
38.37.10 ↔	Réséction de veines abdominales profondes, avec anastomose, SAP		
38.37.11 ↔	Réséction de la veine cave inférieure, avec anastomose		
38.37.12 ↔	Réséction de la veine iliaque, avec anastomose		
38.37.19 ↔	Réséction de veines abdominales profondes, avec anastomose, autre		

38.87.19 ↔	Autre occlusion chirurgicale de veines abdominales profondes, autre	39.50.13 ↔	Angioplastie ou athérectomie d'autre(s) vaisseau(x) non-coronaire(s) par ballonnet de cryoplastie
38.87.99 ↔	Autre occlusion chirurgicale de veines abdominales, autre	39.50.14 ↔	Angioplastie ou athérectomie d'autre(s) vaisseau(x) non-coronaire(s) par ballonnet à élution médicamenteuse
39.27.00 ↔	Fistule artério-veineuse pour hémodialyse, SAP	39.50.14 ↔	Angioplastie ou athérectomie d'autre(s) vaisseau(x) non-coronaire(s) par ballonnet à élution médicamenteuse
39.27.09 ↔	Fistule artério-veineuse pour hémodialyse, autre	39.50.19 ↔	Angioplastie ou athérectomie d'autre(s) vaisseau(x) non-coronaire(s) par autre ballonnet
39.27.10 ↔	Mise en place d'une fistule artério-veineuse pour hémodialyse	39.50.19 ↔	Angioplastie ou athérectomie d'autre(s) vaisseau(x) non-coronaire(s) par autre ballonnet
39.27.11 ↔	Mise en place d'une fistule artério-veineuse avec matériel allogène ou alloplastique pour hémodialyse	39.50.20 ↔	Angioplastie par laser à lame d'autre(s) vaisseau(x) non-coronaire(s)
39.27.12 ↔	Mise en place d'une fistule AV à l'aide d'une prothèse hybride à deux composants, implantation transluminale percutanée du composant veineux, ainsi qu'implantation du greffon artériel par chirurgie ouverte	39.50.20 ↔	Angioplastie par laser à lame d'autre(s) vaisseau(x) non-coronaire(s)
39.31.10 ↔	Suture d'artère de la tête et du cou, SAP	39.50.21 ↔	Angioplastie, thrombectomie d'autre(s) vaisseau(x) non-coronaire(s)
39.31.11 ↔	Suture d'artère intracrânienne	39.50.21 ↔	Angioplastie, thrombectomie d'autre(s) vaisseau(x) non-coronaire(s)
39.31.19 ↔	Suture d'artère de la tête et du cou, autre	39.50.99 ↔	Angioplastie ou athérectomie d'autre(s) vaisseau(x) non-coronaire(s), autre
39.31.20 ↔	Suture d'artère du bras, SAP	39.50.99 ↔	Angioplastie ou athérectomie d'autre(s) vaisseau(x) non-coronaire(s), autre
39.31.21 ↔	Suture de l'artère axillaire	39.52.99 ↔	Autre réparation d'anévrisme, autre
39.31.22 ↔	Suture de l'artère brachiale	39.53 ↔	Réparation de fistule artério-veineuse
39.31.29 ↔	Suture d'artère du bras, autre	39.55 ↔	Réimplantation de vaisseau rénal aberrant
39.31.30 ↔	Suture d'artère de l'avant-bras	39.56.00 ↔	Réparation de vaisseau sanguin, avec patch de tissu (plastie), SAP
39.31.40 ↔	Suture d'artère de la main	39.56.10 ↔	Réparation de vaisseaux de la tête et du cou avec patch de tissu, SAP
39.31.50 ↔	Suture d'artère du membre inférieur	39.56.11 ↔	Réparation de vaisseaux intracrâniens avec patch de tissu
39.31.60 ↔	Suture de l'aorte, SAP	39.56.12 ↔	Réparation de la veine jugulaire avec patch de tissu
39.31.61 ↔	Suture de l'aorte thoracique	39.56.19 ↔	Réparation de vaisseaux de la tête et du cou avec patch de tissu, autre
39.31.62 ↔	Suture de l'aorte abdominale	39.56.20 ↔	Réparation de vaisseaux du membre supérieur avec patch de tissu, SAP
39.31.69 ↔	Suture de l'aorte, autre	39.56.21 ↔	Réparation d'artères du membre supérieur avec patch de tissu
39.31.70 ↔	Suture d'autres artères thoraciques, SAP	39.56.22 ↔	Réparation de la veine sous-clavière, de la veine axillaire et de la veine brachio-céphalique avec patch de tissu
39.31.71 ↔	Suture de l'artère pulmonaire	39.56.23 ↔	Réparation d'autres veines profondes du membre supérieur avec patch de tissu
39.31.72 ↔	Suture du tronc brachio-céphalique	39.56.29 ↔	Réparation de vaisseaux du membre supérieur avec patch de tissu, autre
39.31.73 ↔	Suture de l'artère sous-clavière	39.56.30 ↔	Réparation de vaisseaux thoraciques avec patch de tissu, SAP
39.31.79 ↔	Suture d'artères thoraciques, autre	39.56.31 ↔	Réparation de l'aorte thoracique avec patch de tissu
39.31.80 ↔	Suture d'artères abdominales, SAP	39.56.32 ↔	Réparation de la veine pulmonaire avec patch de tissu
39.31.81 ↔	Suture du tronc coeliaque	39.56.33 ↔	Réparation de la veine cave supérieure avec patch de tissu
39.31.82 ↔	Suture de l'artère gastrique	39.56.39 ↔	Réparation de vaisseaux thoraciques avec patch de tissu, autre
39.31.83 ↔	Suture de l'artère hépatique	39.56.40 ↔	Réparation d'artères abdominales avec patch de tissu, SAP
39.31.84 ↔	Suture de l'artère splénique	39.56.41 ↔	Réparation de l'aorte abdominale avec patch de tissu
39.31.85 ↔	Suture de l'artère rénale	39.56.42 ↔	Réparation du tronc coeliaque avec patch de tissu
39.31.86 ↔	Suture de l'artère mésentérique	39.56.43 ↔	Réparation de l'artère gastrique avec patch de tissu
39.31.87 ↔	Suture de l'artère lombaire	39.56.44 ↔	Réparation de l'artère hépatique avec patch de tissu
39.31.88 ↔	Suture de l'artère iliaque	39.56.45 ↔	Réparation de l'artère splénique avec patch de tissu
39.31.89 ↔	Suture d'artères abdominales, autre	39.56.46 ↔	Réparation de l'artère rénale avec patch de tissu
39.42.11 ↔	Ablation lors du remplacement de shunt artério-veineux pour hémodialyse	39.56.47 ↔	Réparation de l'artère mésentérique avec patch de tissu
39.42.12 ↔	Révision sans remplacement de shunt artério-veineux pour hémodialyse	39.56.48 ↔	Réparation de l'artère iliaque avec patch de tissu
39.43 ↔	Fermeture de shunt artério-veineux pour hémodialyse	39.56.49 ↔	Réparation d'artères abdominales avec patch de tissu, autre
39.49.10 ↔	Révision d'anastomose vasculaire	39.56.50 ↔	Réparation de veines abdominales avec patch de tissu, SAP
39.49.30 ↔	Remplacement de conduit cardiaque		
39.50.00 ↔	Angioplastie ou athérectomie d'autre(s) vaisseau(x) non-coronaire(s), SAP		
39.50.00 ↔	Angioplastie ou athérectomie d'autre(s) vaisseau(x) non-coronaire(s), SAP		
39.50.10 ↔	Angioplastie ou athérectomie d'autre(s) vaisseau(x) non-coronaire(s) par ballonnet, SAP		
39.50.10 ↔	Angioplastie ou athérectomie d'autre(s) vaisseau(x) non-coronaire(s) par ballonnet, SAP		
39.50.11 ↔	Angioplastie ou athérectomie d'autre(s) vaisseau(x) non-coronaire(s) par ballonnet simple		
39.50.11 ↔	Angioplastie ou athérectomie d'autre(s) vaisseau(x) non-coronaire(s) par ballonnet simple		
39.50.12 ↔	Angioplastie ou athérectomie d'autre(s) vaisseau(x) non-coronaire(s) par ballonnet à lames		
39.50.12 ↔	Angioplastie ou athérectomie d'autre(s) vaisseau(x) non-coronaire(s) par ballonnet à lames		
39.50.13 ↔	Angioplastie ou athérectomie d'autre(s) vaisseau(x) non-coronaire(s) par ballonnet de cryoplastie		

- 39.56.51 ↔ Réparation de la veine cave inférieure avec patch de tissu
- 39.56.52 ↔ Réparation de la veine iliaque avec patch de tissu
- 39.56.59 ↔ Réparation de veines abdominales avec patch de tissu, autre
- 39.56.60 ↔ Réparation de vaisseaux du membre inférieur avec patch de tissu, SAP
- 39.56.61 ↔ Réparation d'artères du membre inférieur avec patch de tissu
- 39.56.62 ↔ Réparation de la veine fémorale et de la veine poplitée avec patch de tissu
- 39.56.63 ↔ Réparation d'autres veines profondes du membre inférieur avec patch de tissu
- 39.56.64 ↔ Réparation de veines superficielles de la cuisse avec patch de tissu
- 39.56.69 ↔ Réparation de vaisseaux du membre inférieur avec patch de tissu, autre
- 39.56.99 ↔ Réparation de vaisseau sanguin avec patch de tissu (plastie), autre
- 39.57.00 ↔ Réparation de vaisseau sanguin avec patch synthétique (plastie), SAP
- 39.57.10 ↔ Réparation de vaisseaux de la tête et du cou avec patch synthétique, SAP
- 39.57.11 ↔ Réparation de vaisseaux intracrâniens avec patch synthétique
- 39.57.12 ↔ Réparation d'artères extracrâniennes de la tête et du cou avec patch synthétique
- 39.57.13 ↔ Réparation de la veine jugulaire avec patch synthétique
- 39.57.19 ↔ Réparation de vaisseaux de la tête et du cou avec patch synthétique, autre
- 39.57.20 ↔ Réparation de vaisseaux du membre supérieur avec patch synthétique, SAP
- 39.57.21 ↔ Réparation d'artères du membre supérieur avec patch synthétique
- 39.57.22 ↔ Réparation de la veine sous-clavière, de la veine axillaire et de la veine brachio-céphalique avec patch synthétique
- 39.57.23 ↔ Réparation d'autres veines profondes du membre supérieur avec patch synthétique
- 39.57.29 ↔ Réparation de vaisseaux du membre supérieur avec patch synthétique, autre
- 39.57.30 ↔ Réparation de vaisseaux thoraciques avec patch synthétique, SAP
- 39.57.31 ↔ Réparation de l'aorte thoracique avec patch synthétique
- 39.57.32 ↔ Réparation de la veine pulmonaire avec patch synthétique
- 39.57.33 ↔ Réparation de la veine cave supérieure avec patch synthétique
- 39.57.39 ↔ Réparation de vaisseaux thoraciques avec patch synthétique, autre
- 39.57.40 ↔ Réparation d'artères abdominales avec patch synthétique, SAP
- 39.57.41 ↔ Réparation de l'aorte abdominale avec patch synthétique
- 39.57.42 ↔ Réparation du tronc coeliaque avec patch synthétique
- 39.57.43 ↔ Réparation de l'artère gastrique avec patch synthétique
- 39.57.44 ↔ Réparation de l'artère hépatique avec patch synthétique
- 39.57.45 ↔ Réparation de l'artère splénique avec patch synthétique
- 39.57.46 ↔ Réparation de l'artère rénale avec patch synthétique
- 39.57.47 ↔ Réparation de l'artère mésentérique avec patch synthétique
- 39.57.48 ↔ Réparation de l'artère iliaque avec patch synthétique
- 39.57.49 ↔ Réparation d'artères abdominales avec patch synthétique, autre
- 39.57.50 ↔ Réparation de veines abdominales avec patch synthétique, SAP
- 39.57.51 ↔ Réparation de la veine cave inférieure avec patch synthétique
- 39.57.52 ↔ Réparation de la veine iliaque avec patch synthétique
- 39.57.59 ↔ Réparation de veines abdominales avec patch synthétique, autre
- 39.57.60 ↔ Réparation de vaisseaux du membre inférieur avec patch synthétique, SAP
- 39.57.61 ↔ Réparation d'artères du membre inférieur avec patch synthétique
- 39.57.62 ↔ Réparation de la veine fémorale et de la veine poplitée avec patch synthétique
- 39.57.63 ↔ Réparation d'autres veines profondes du membre inférieur avec patch synthétique
- 39.57.64 ↔ Réparation de veines superficielles de la cuisse avec patch synthétique
- 39.57.69 ↔ Réparation de vaisseaux du membre inférieur avec patch synthétique, autre
- 39.57.99 ↔ Réparation de vaisseau sanguin avec patch synthétique (plastie), autre
- 39.58 ↔ Réparation de vaisseau sanguin, avec patch de type non précisé
- 39.59.10 ↔ Transposition d'artères, SAP
- 39.59.30 ↔ Autre réparation de vaisseaux de la tête et du cou, SAP
- 39.59.31 ↔ Autre réparation de vaisseaux intracrâniens
- 39.59.32 ↔ Autre réparation d'artère vertébrale extracrânienne
- 39.59.33 ↔ Autre réparation d'artères extracrâniennes de la tête et du cou, autre
- 39.59.34 ↔ Autre réparation de la veine jugulaire
- 39.59.39 ↔ Autre réparation de vaisseaux de la tête et du cou, autre
- 39.59.40 ↔ Autre réparation de vaisseaux de membre supérieur, SAP
- 39.59.41 ↔ Autre réparation d'artères de membre supérieur
- 39.59.42 ↔ Autre réparation de la veine sous-clavière, de la veine axillaire et de la veine brachio-céphalique
- 39.59.48 ↔ Autre réparation d'autres veines profondes du membre supérieur
- 39.59.49 ↔ Autre réparation de vaisseaux de membre supérieur, autre
- 39.59.50 ↔ Autre réparation de vaisseaux thoraciques, SAP
- 39.59.51 ↔ Autre réparation de l'aorte thoracique
- 39.59.52 ↔ Autre réparation de l'artère pulmonaire
- 39.59.53 ↔ Autre réparation d'artères thoraciques, autre
- 39.59.54 ↔ Autre réparation de la veine pulmonaire
- 39.59.55 ↔ Autre réparation de la veine cave supérieure
- 39.59.59 ↔ Autre réparation de vaisseaux thoraciques, autre
- 39.59.60 ↔ Autre réparation d'artères abdominales, SAP
- 39.59.61 ↔ Autre réparation de l'aorte abdominale
- 39.59.62 ↔ Autre réparation du tronc coeliaque
- 39.59.63 ↔ Autre réparation de l'artère gastrique
- 39.59.64 ↔ Autre réparation de l'artère hépatique
- 39.59.65 ↔ Autre réparation de l'artère splénique
- 39.59.66 ↔ Autre réparation de l'artère rénale
- 39.59.67 ↔ Autre réparation de l'artère mésentérique
- 39.59.68 ↔ Autre réparation de l'artère iliaque
- 39.59.69 ↔ Autre réparation d'artères abdominales, autre
- 39.59.70 ↔ Autre réparation de veines abdominales, SAP
- 39.59.71 ↔ Autre réparation de la veine cave inférieure
- 39.59.72 ↔ Autre réparation de la veine iliaque
- 39.59.79 ↔ Autre réparation de veines abdominales, autre
- 39.59.80 ↔ Autre réparation de vaisseaux de membre inférieur, SAP
- 39.59.81 ↔ Autre réparation d'artères de membre inférieur
- 39.59.82 ↔ Autre réparation de la veine fémorale
- 39.59.83 ↔ Autre réparation de la veine poplitée
- 39.59.88 ↔ Autre réparation d'autres veines profondes du membre inférieur

39.59.89 ↔	Autre réparation de vaisseaux de membre inférieur, autre	39.72.33 ↔	Embolisation transluminale percutanée de malformation vasculaire par microcathéter, utilisation de trois microcathéters
39.59.90 ↔	Autre réparation de vaisseau, plastie de valves veineuses	39.72.34 ↔	Embolisation transluminale percutanée de malformation vasculaire par microcathéter, utilisation de quatre microcathéters
39.71.00 ↔	Implantation endovasculaire d'une greffe dans l'aorte abdominale, SAP	39.72.35 ↔	Embolisation transluminale percutanée de malformation vasculaire par microcathéter, utilisation de cinq microcathéters
39.71.10 ↔	Implantation endovasculaire d'une greffe dans l'aorte abdominale, aorto-iliaque, sans fenestration ni bras latéral	39.72.36 ↔	Embolisation transluminale percutanée de malformation vasculaire par microcathéter, utilisation de 6 microcathéters et plus
39.71.11 ↔	Implantation endovasculaire d'une greffe dans l'aorte abdominale, aorto-iliaque, avec fenestration ou bras latéral	39.72.99 ↔	Réparation ou occlusion endovasculaire des vaisseaux de la tête et du cou, autre
39.71.12 ↔	Implantation endovasculaire d'une greffe dans l'aorte abdominale, prothèse de bifurcation aorto-bi-iliaque, sans fenestration ni bras latéral	39.73.00 ↔	Implantation endovasculaire de greffe sur l'aorte thoracique, SAP
39.71.13 ↔	Implantation endovasculaire d'une greffe dans l'aorte abdominale, prothèse de bifurcation aorto-bi-iliaque, avec fenestration ou bras latéral	39.73.09 ↔	Implantation endovasculaire de greffe sur l'aorte thoracique, autre
39.71.14 ↔	Implantation endovasculaire d'une greffe dans l'aorte abdominale, prothèse tubulaire, aortique, sans fenestration ni bras latéral	39.73.10 ↔	Implantation endovasculaire de greffe sur l'aorte thoracique, sans fenestration ni bras latéral
39.71.15 ↔	Implantation endovasculaire d'une greffe dans l'aorte abdominale, prothèse tubulaire, aortique, avec fenestration ou bras latéral	39.73.11 ↔	Implantation endovasculaire de greffe sur l'aorte thoracique, avec fenestration ou bras latéral
39.71.16 ↔	Implantation endovasculaire de greffe dans l'aorte abdominale, aorto-iliaque, technique de greffe parallèle	39.73.12 ↔	Implantation endovasculaire de greffe dans l'aorte thoracique, technique de greffe parallèle
39.71.17 ↔	Implantation endovasculaire de greffe dans l'aorte abdominale, aorto-bi-iliaque, technique de greffe parallèle	39.73.20 ↔	Implantation endovasculaire de greffe sur l'aorte thoraco-abdominale
39.71.18 ↔	Implantation endovasculaire de greffe dans l'aorte abdominale, aortique, technique de greffe parallèle	39.73.21 ↔	Implantation endovasculaire de greffe dans l'aorte thoraco-abdominale, technique de greffe parallèle
39.71.99 ↔	Implantation endovasculaire d'une greffe dans l'aorte abdominale, autre	39.75.01 ↔	Intervention vasculaire percutanée transluminale, autres vaisseaux, ablation de corps étranger par cathéter d'extraction, à panier, etc.
39.72.00 ↔	Réparation ou occlusion endovasculaire des vaisseaux de la tête et du cou, SAP	39.75.10 ↔	Intervention vasculaire transluminale percutanée, autres vaisseaux, emploi de systèmes de cathéters pour recanalisation d'obstructions totales
39.72.10 ↔	Embolisation sélective de vaisseaux intracrâniens, SAP	39.75.11 ↔	Intervention vasculaire transluminale percutanée, autres vaisseaux, thrombectomie à lame rotative
39.72.11 ↔	Embolisation sélective de vaisseaux intracrâniens, avec particules ou spires métalliques	39.75.11 ↔	Intervention vasculaire transluminale percutanée, autres vaisseaux, thrombectomie à lame rotative
39.72.12 ↔	Embolisation sélective de vaisseaux intracrâniens, avec liquides embolisants, ballonnets détachables ou filtres (parapluie)	39.75.12 ↔	Intervention vasculaire transluminale percutanée, autres vaisseaux, angioplastie au laser
39.72.13 ↔	Embolisation sélective de vaisseaux intracrâniens par flow-diverter	39.75.13 ↔	Intervention vasculaire transluminale percutanée, autres vaisseaux, emploi de système anti-embolique (vaisseaux périphériques ou viscéraux)
39.72.14 ↔	Embolisation sélective de vaisseaux intracrâniens, avec matériel embolisant adhésif	39.75.14 ↔	Intervention vasculaire transluminale percutanée, autres vaisseaux, athérectomie
39.72.19 ↔	Embolisation sélective de vaisseaux intracrâniens, autre	39.75.15 ↔	Intervention vasculaire transluminale percutanée, autres vaisseaux, thrombolyse sélective
39.72.20 ↔	Embolisation sélective de vaisseaux extracrâniens de la tête et du cou, SAP	39.75.16 ↔	Intervention vasculaire transluminale percutanée, autres vaisseaux, thrombolyse sélective, assistance échographique
39.72.21 ↔	Embolisation sélective de vaisseaux extracrâniens de la tête et du cou, avec particules ou spires métalliques	39.75.30 ↔	Augmentation de la perfusion cérébrale par clampage endoaortique partiel à ballonnet
39.72.22 ↔	Embolisation sélective de vaisseaux extracrâniens de la tête et du cou avec liquides embolisants, ballonnets détachables ou filtres (parapluie)	39.76.50 ↔	Thrombolyse percutanée sélective de vaisseaux extracrâniens de la tête et du cou
39.72.24 ↔	Embolisation sélective de vaisseaux extracrâniens de la tête et du cou, avec matériel embolisant adhésif	39.76.70 ↔	Extraction endovasculaire percutanée de corps étranger de vaisseaux extracrâniens de la tête et du cou
39.72.29 ↔	Embolisation sélective de vaisseaux extracrâniens de la tête et du cou, autre	39.77.50 ↔	Thrombolyse percutanée sélective de vaisseau(x) intracrânien(s)
39.72.30 ↔	Embolisation transluminale percutanée de malformation vasculaire par microcathéter, SAP	39.77.70 ↔	Extraction endovasculaire percutanée de corps étranger de vaisseau(x) intracrânien(s)
39.72.31 ↔	Embolisation transluminale percutanée de malformation vasculaire par microcathéter, utilisation d'un microcathéter	39.79.11 ↔	Implantation endovasculaire de greffe, vaisseaux viscéraux
39.72.32 ↔	Embolisation transluminale percutanée de malformation vasculaire par microcathéter, utilisation de deux microcathéters	39.79.12 ↔	Implantation endovasculaire de greffe, vaisseaux du bassin
		39.79.13 ↔	Implantation endovasculaire de greffe, vaisseaux abdominaux
		39.79.14 ↔	Implantation endovasculaire de greffe, vaisseaux du bassin, technique de greffe parallèle
		39.79.19 ↔	Implantation endovasculaire de greffe, autres vaisseaux, autre

39.79.21 ↔ Embolisation ou occlusion par coils, vaisseaux du membre supérieur	39.79.61 ↔ Embolisation sélective par particules, vaisseaux du membre supérieur
39.79.22 ↔ Embolisation ou occlusion par coils, aorte	39.79.62 ↔ Embolisation sélective par particules, aorte
39.79.24 ↔ Embolisation ou occlusion par coils, vaisseaux thoraciques	39.79.64 ↔ Embolisation sélective par particules, vaisseaux thoraciques
39.79.25 ↔ Embolisation ou occlusion par coils, vaisseaux viscéraux	39.79.65 ↔ Embolisation sélective par particules, vaisseaux viscéraux
39.79.26 ↔ Embolisation ou occlusion par coils, vaisseaux abdominaux	39.79.66 ↔ Embolisation sélective par particules, vaisseaux abdominaux
39.79.27 ↔ Embolisation ou occlusion par coils, vaisseaux du membre inférieur	39.79.67 ↔ Embolisation sélective par particules, vaisseaux du membre inférieur
39.79.28 ↔ Embolisation ou occlusion par coils, vaisseaux rachidiens	39.79.68 ↔ Embolisation sélective par particules, vaisseaux rachidiens
39.79.29 ↔ Embolisation ou occlusion par coils, autres vaisseaux, autre	39.79.69 ↔ Embolisation sélective par particules, autres vaisseaux, autre
39.79.30 ↔ Embolisation sélective par liquides embolisants, autres vaisseaux, SAP	39.79.70 ↔ Fermeture d'artères par cathéter au laser, autres vaisseaux, SAP
39.79.31 ↔ Embolisation sélective par liquides embolisants, vaisseaux du membre supérieur	39.79.71 ↔ Fermeture d'artères par cathéter au laser, artères du membre supérieur
39.79.32 ↔ Embolisation sélective par liquides embolisants, aorte	39.79.72 ↔ Fermeture d'artères par cathéter au laser, aorte
39.79.34 ↔ Embolisation sélective par liquides embolisants, vaisseaux thoraciques	39.79.74 ↔ Fermeture d'artères par cathéter au laser, vaisseaux thoraciques
39.79.35 ↔ Embolisation sélective par liquides embolisants, vaisseaux viscéraux	39.79.75 ↔ Fermeture d'artères par cathéter au laser, vaisseaux du membre inférieur
39.79.36 ↔ Embolisation sélective par liquides embolisants, vaisseaux abdominaux	39.79.76 ↔ Fermeture d'artères par cathéter au laser, vaisseaux viscéraux
39.79.37 ↔ Embolisation sélective par liquides embolisants, vaisseaux du membre inférieur	39.79.77 ↔ Fermeture d'artères par cathéter au laser, vaisseaux abdominaux
39.79.38 ↔ Embolisation sélective par liquides embolisants, vaisseaux rachidiens	39.79.79 ↔ Fermeture d'artères par cathéter au laser, autres vaisseaux, autre
39.79.39 ↔ Embolisation sélective par liquides embolisants, autres vaisseaux, autre	39.79.80 ↔ Fermeture d'artères par cathéter à radiofréquence, autres vaisseaux, SAP
39.79.40 ↔ Embolisation sélective par ballonnets détachables, autres vaisseaux, SAP	39.79.81 ↔ Fermeture d'artères par cathéter à radiofréquence, artères du membre supérieur
39.79.41 ↔ Embolisation sélective par ballonnets détachables, vaisseaux du membre supérieur	39.79.82 ↔ Fermeture d'artères par cathéter à radiofréquence, aorte
39.79.42 ↔ Embolisation sélective par ballonnets détachables, aorte	39.79.84 ↔ Fermeture d'artères par cathéter à radiofréquence, vaisseaux thoraciques
39.79.44 ↔ Embolisation sélective par ballonnets détachables, vaisseaux thoraciques	39.79.85 ↔ Fermeture d'artères par cathéter à radiofréquence, vaisseaux du membre inférieur
39.79.45 ↔ Embolisation sélective par ballonnets détachables, vaisseaux viscéraux	39.79.86 ↔ Fermeture d'artères par cathéter à radiofréquence, vaisseaux viscéraux
39.79.46 ↔ Embolisation sélective par ballonnets détachables, vaisseaux abdominaux	39.79.87 ↔ Fermeture d'artères par cathéter à radiofréquence, vaisseaux abdominaux
39.79.47 ↔ Embolisation sélective par ballonnets détachables, vaisseaux rachidiens	39.79.89 ↔ Fermeture d'artères par cathéter à radiofréquence, autres vaisseaux, autre
39.79.48 ↔ Embolisation sélective par ballonnets détachables, vaisseaux du membre inférieur	39.90.00 ↔ Insertion de stent(s) dans un/des vaisseau(x) périphérique(s) sans libération de substance médicamenteuse, SAP
39.79.49 ↔ Embolisation sélective par ballonnets détachables, autres vaisseaux, autre	39.90.00 ↔ Insertion de stent(s) dans un/des vaisseau(x) périphérique(s) sans libération de substance médicamenteuse, SAP
39.79.50 ↔ Embolisation sélective par filtres (parapluie), autres vaisseaux, SAP	39.90.09 ↔ Insertion de stent(s) vasculaire(s) périphérique(s) sans libération de substance médicamenteuse, autre
39.79.51 ↔ Embolisation sélective par filtres (parapluie), vaisseaux du membre supérieur	39.90.09 ↔ Insertion de stent(s) vasculaire(s) périphérique(s) sans libération de substance médicamenteuse, autre
39.79.52 ↔ Embolisation sélective par filtres (parapluie), aorte	39.90.10 ↔ Insertion de stent(s) dans des vaisseaux non cardiaques, stents nus
39.79.54 ↔ Embolisation sélective par filtres (parapluie), vaisseaux thoraciques	39.90.10 ↔ Insertion de stent(s) dans des vaisseaux non cardiaques, stents nus
39.79.55 ↔ Embolisation sélective par filtres (parapluie), vaisseaux viscéraux	39.90.11 ↔ Insertion de stent(s) dans des vaisseaux non cardiaques, stents biorésorbables
39.79.56 ↔ Embolisation sélective par filtres (parapluie), vaisseaux abdominaux	39.90.11 ↔ Insertion de stent(s) dans des vaisseaux non cardiaques, stents biorésorbables
39.79.57 ↔ Embolisation sélective par filtres (parapluie), vaisseaux du membre inférieur	39.90.12 ↔ Insertion de stent(s) dans des vaisseaux non cardiaques, stents à grand lumen, SAP
39.79.58 ↔ Embolisation sélective par filtres (parapluie), vaisseaux rachidiens	39.90.12 ↔ Insertion de stent(s) dans des vaisseaux non cardiaques, stents à grand lumen, SAP
39.79.59 ↔ Embolisation sélective par filtres (parapluie), autres vaisseaux, autre	39.90.13 ↔ Insertion de stent(s) dans des vaisseaux non cardiaques, stents à grand lumen, non couverts
39.79.60 ↔ Embolisation sélective par particules, autres vaisseaux, SAP	

39.90.13 ↔	Insertion de stent(s) dans des vaisseaux non cardiaques, stents à grand lumen, non couverts	40.29.81 ↔	Excision d'adénopathie abdominale, excision de plusieurs ganglions (avec biopsie du foie), chirurgie ouverte [laparotomie de stadification]
39.90.14 ↔	Insertion de stent(s) dans des vaisseaux non cardiaques, stents à grand lumen, couverts	40.29.82 ↔	Excision d'adénopathie abdominale, excision de plusieurs ganglions (avec biopsie du foie), par laparoscopie [laparotomie de stadification]
39.90.14 ↔	Insertion de stent(s) dans des vaisseaux non cardiaques, stents à grand lumen, couverts	40.29.89 ↔	Excision d'adénopathie abdominale, excision de plusieurs ganglions (avec biopsie du foie), autre
39.90.15 ↔	Insertion de stent(s) dans des vaisseaux non cardiaques, stents couverts (stentgrafts) dans des vaisseaux sans anévrisme	40.29.99 ↔	Excision simple d'autre structure lymphatique, autre
39.90.15 ↔	Insertion de stent(s) dans des vaisseaux non cardiaques, stents couverts (stentgrafts) dans des vaisseaux sans anévrisme	40.3X.10 ↔	Lymphadénectomie régionale, indépendante d'autre intervention, SAP
39.90.16 ↔	Insertion de stent(s) dans des vaisseaux non cardiaques, stents couverts à surface bioactive	40.3X.11 ↔	Lymphadénectomie régionale, indépendante d'autre intervention, région cervicale
39.90.16 ↔	Insertion de stent(s) dans des vaisseaux non cardiaques, stents couverts à surface bioactive	40.3X.12 ↔	Lymphadénectomie régionale, indépendante d'autre intervention, région axillaire
39.90.17 ↔	Insertion de stent(s) vasculaire(s) périphérique(s), stent(s) multicouches	40.3X.13 ↔	Lymphadénectomie régionale, indépendante d'autre intervention, région para-aortique, pelvienne ou iliaque ou pour obturation
39.90.17 ↔	Insertion de stent(s) vasculaire(s) périphérique(s), stent(s) multicouches	40.3X.14 ↔	Lymphadénectomie régionale, indépendante d'autre intervention, région inguinale, chirurgie ouverte
39.90.18 ↔	Insertion de stent(s) auto-expansible(s) de vaisseaux veineux périphériques	40.3X.15 ↔	Lymphadénectomie régionale, indépendante d'autre intervention, région inguinale, par laparoscopie
39.90.18 ↔	Insertion de stent(s) auto-expansible(s) de vaisseaux veineux périphériques	40.3X.16 ↔	Lymphadénectomie régionale, indépendante d'autre intervention, région médiastinale et péribronchique
39.90.31 ↔	Insertion de stent(s) nus extra-long(s) (>10 cm) dans des vaisseaux non cardiaques	40.3X.19 ↔	Lymphadénectomie régionale, indépendante d'autre intervention, autre
39.90.31 ↔	Insertion de stent(s) nus extra-long(s) (>10 cm) dans des vaisseaux non cardiaques	40.3X.21 ↔	Lymphadénectomie régionale dans le cadre d'une autre intervention, région cervicale
39.90.32 ↔	Insertion de stent(s) couverts extra-longs (>10 cm) dans des vaisseaux non cardiaques	40.3X.22 ↔	Lymphadénectomie régionale dans le cadre d'une autre intervention, région axillaire
39.90.32 ↔	Insertion de stent(s) couverts extra-longs (>10 cm) dans des vaisseaux non cardiaques	40.3X.23 ↔	Lymphadénectomie régionale dans le cadre d'une autre intervention, région para-aortique, pelvienne ou iliaque
39.90.33 ↔	Insertion de stent(s) auto-expansible(s) extra-long(s) de vaisseaux veineux périphériques (>10 cm)	40.3X.24 ↔	Lymphadénectomie régionale dans le cadre d'une autre intervention, pour obturation
39.90.33 ↔	Insertion de stent(s) auto-expansible(s) extra-long(s) de vaisseaux veineux périphériques (>10 cm)	40.3X.25 ↔	Lymphadénectomie régionale dans le cadre d'une autre intervention, région inguinale
40.11.10 ↔	Biopsie ouverte (par incision) de ganglion lymphatique médiastinal, para-aortique, iliaque ou pelvien	40.3X.26 ↔	Lymphadénectomie régionale dans le cadre d'une autre intervention, région médiastinale et péribronchique
40.11.11 ↔	Biopsie ouverte (par incision) de ganglion lymphatique cervical, supraclaviculaire, axillaire ou inguinal	40.3X.29 ↔	Lymphadénectomie régionale dans le cadre d'une autre intervention, autre
40.22.00 ↔	Excision de ganglion lymphatique mammaire interne, SAP	40.9X.10 ↔	Anastomose pour résorption de lymphoedème
40.22.10 ↔	Excision de ganglion lymphatique mammaire interne, par thoracoscopie	40.9X.20 ↔	Incision de lymphocèle
40.22.20 ↔	Excision chirurgicale ouverte de ganglion lymphatique mammaire interne	44.44 ↔	Embolisation par cathéter d'hémorragie gastrique ou duodénale
40.22.99 ↔	Excision de ganglion lymphatique mammaire interne, autre	50.12.00 ↔	Biopsie ouverte du foie, SAP
40.24.00 ↔	Excision de ganglion lymphatique inguinal, SAP	50.12.09 ↔	Biopsie ouverte du foie, autre
40.24.10 ↔	Excision chirurgicale ouverte de ganglion lymphatique inguinal, non marqué	50.12.11 ↔	Biopsie du foie, par excision, par chirurgie ouverte
40.24.11 ↔	Excision chirurgicale ouverte de ganglion lymphatique inguinal marqué à l'aide d'un radio-isotope ou d'un colorant (lymphadénectomie de ganglion sentinelle)	50.12.12 ↔	Biopsie du foie, par biopsie à l'aiguille, par chirurgie ouverte
40.24.20 ↔	Excision de ganglion lymphatique inguinal, par laparoscopie	50.14 ↔	Biopsie du foie par voie laparoscopique
40.24.99 ↔	Excision de ganglion lymphatique inguinal, autre	54.11 ↔	Laparotomie exploratrice
40.29.10 ↔	Excision de ganglion lymphatique médiastinal, SAP	54.12.00 ↔	Relaparotomie, SAP
40.29.11 ↔	Excision chirurgicale ouverte de ganglion lymphatique médiastinal	54.12.10 ↔	Laparotomie de second regard
40.29.12 ↔	Excision de ganglion lymphatique médiastinal, par thoracoscopie	54.12.11 ↔	Laparotomie de contrôle d'hémorragie post-opératoire
40.29.19 ↔	Excision de ganglion lymphatique médiastinal, autre	54.12.99 ↔	Relaparotomie, autre
40.29.20 ↔	Excision de ganglion lymphatique para-aortique	54.13 ↔	Laparotomie avec drainage
40.29.30 ↔	Excision de ganglion lymphatique iliaque	54.19 ↔	Laparotomie, autre
40.29.70 ↔	Excision de lymphangiome ou d'hygroma kystique	54.21.00 ↔	Laparoscopie, SAP
40.29.80 ↔	Excision d'adénopathie abdominale, excision de plusieurs ganglions (avec biopsie du foie), SAP	54.21.10 ↔	Laparoscopie, laparoscopie diagnostique
		54.21.30 ↔	Laparoscopie, laparoscopie avec drainage
		54.21.99 ↔	Laparoscopie, autre
		54.23 ↔	Biopsie péritonéale
		54.4X.99 ↔	Excision ou destruction de tissu péritonéal, autre
		54.51 ↔	Lyse d'adhérences péritonéales, par laparoscopie
		54.52 ↔	Lyse d'adhérences péritonéales, par chirurgie ouverte
		54.59 ↔	Lyse d'adhérences péritonéales, autre
		54.92 ↔	Extraction de corps étranger de la cavité péritonéale



54.99.31 ↔	Debulking par laparotomie	68.23 ↔	Ablation d'endomètre
54.99.40 ↔	Révision de fistule cutanéopéritonéale (cathéter à demeure)	69.09 ↔	Dilatation et curetage de l'utérus, autre
54.99.50 ↔	Fermeture temporaire de la paroi abdominale	70.13 ↔	Lyse d'adhérences intraluminales du vagin
54.99.60 ↔	Lombotomie	70.33.00 ↔	Excision ou destruction locale de lésion ou tissu du vagin, SAP
54.99.61 ↔	Relombotomie	70.33.10 ↔	Destruction locale de lésion ou tissu du vagin, SAP
54.99.81 ↔	Révision sans remplacement de cathéters ainsi que de la pompe automatique programmable et rechargeable pour le drainage continu d'ascite	70.33.11 ↔	Destruction locale de lésion ou tissu du vagin, par cautérisation
54.99.82 ↔	Élimination d'une obstruction mécanique de cathéters d'une pompe automatique programmable et rechargeable pour le drainage continu d'ascite	70.33.12 ↔	Destruction locale de lésion ou tissu du vagin, par électrocoagulation
54.99.84 ↔	Remplacement des cathéters de pompe automatique programmable et rechargeable pour le drainage continu d'ascite	70.33.13 ↔	Destruction locale de lésion ou tissu du vagin, par coagulation au laser
54.A1 ↔	Excision et destruction de tissu rétropéritonéal	70.33.14 ↔	Destruction locale de lésion ou tissu du vagin, par cryocoagulation
56.81 ↔	Lyse d'adhérences intraluminales de l'uretère	70.33.99 ↔	Excision ou destruction locale de lésion ou tissu du vagin, autre
56.92 ↔	Implantation de stimulateur urétéral électronique	71.01 ↔	Lyse d'adhérences de la vulve
56.93 ↔	Remplacement de stimulateur urétéral électronique	77.40.20 ↔	Biopsie osseuse, site non spécifié, biopsie ouverte
57.12 ↔	Lyse d'adhérences intraluminales avec incision de la vessie	77.40.99 ↔	Biopsie osseuse, site non spécifié, autre
57.41 ↔	Lyse transurétrale d'adhérences intraluminales	77.41.00 ↔	Biopsie osseuse, clavicule, omoplate, côtes et sternum, SAP
57.87.00 ↔	Reconstruction de la vessie, SAP	77.41.20 ↔	Biopsie osseuse, clavicule, omoplate, côtes et sternum, biopsie ouverte
57.87.99 ↔	Reconstruction de la vessie, autre	77.41.99 ↔	Biopsie osseuse, clavicule, omoplate, côtes et sternum, autre
57.96 ↔	Implantation de stimulateur vésical électronique	77.42.00 ↔	Biopsie osseuse, humérus, SAP
57.97 ↔	Remplacement de stimulateur vésical électronique	77.42.20 ↔	Biopsie osseuse, humérus, biopsie ouverte
59.02 ↔	Autre lyse d'adhérences péirénales ou périurétérales	77.42.99 ↔	Biopsie osseuse, humérus, autre
59.03.00 ↔	Lyse d'adhérences péirénales ou périurétérales par laparoscopie, SAP	77.43.00 ↔	Biopsie osseuse, radius et cubitus, SAP
59.03.99 ↔	Lyse d'adhérences péirénales ou périurétérales par laparoscopie, autre	77.43.20 ↔	Biopsie osseuse, radius et cubitus, biopsie ouverte
59.11 ↔	Autre lyse d'adhérences périvésicales	77.43.99 ↔	Biopsie osseuse, radius et cubitus, autre
59.12 ↔	Lyse d'adhérences périvésicales par laparoscopie	77.44.00 ↔	Biopsie osseuse, os du carpe et du métacarpe, SAP
61.0X.10 ↔	Incision et drainage de scrotum et de tunique vaginale pour extraction de corps étranger	77.44.20 ↔	Biopsie osseuse, os du carpe et du métacarpe, biopsie ouverte
61.3X.99 ↔	Excision ou destruction de lésion ou de tissu du scrotum, autre	77.44.99 ↔	Biopsie osseuse, os du carpe et du métacarpe, autre
63.94 ↔	Lyse d'adhérence du cordon spermatique	77.45.00 ↔	Biopsie osseuse, fémur, SAP
64.95 ↔	Insertion ou remplacement de prothèse de pénis, non gonflable	77.45.20 ↔	Biopsie osseuse, fémur, biopsie ouverte
64.96 ↔	Ablation de prothèse interne de pénis	77.45.99 ↔	Biopsie osseuse, fémur, autre
64.97 ↔	Insertion ou remplacement de prothèse gonflable du pénis	77.46.00 ↔	Biopsie osseuse, rotule, SAP
64.98.40 ↔	Révision de prothèse pénienne interne	77.46.20 ↔	Biopsie osseuse, rotule, biopsie ouverte
65.81.00 ↔	Adhésiolyse d'ovaire et de trompe de Fallope par laparoscopie, SAP	77.46.99 ↔	Biopsie osseuse, rotule, autre
65.81.10 ↔	Adhésiolyse tubo-ovariennes du péritoine pelvien de la femme par laparoscopie	77.47.00 ↔	Biopsie osseuse, tibia et péroné, SAP
65.81.99 ↔	Adhésiolyse d'ovaire et de trompe de Fallope par laparoscopie, autre	77.47.20 ↔	Biopsie osseuse, tibia et péroné, biopsie ouverte
65.89.00 ↔	Autre adhésiolyse d'ovaire et de trompe de Fallope, SAP	77.47.99 ↔	Biopsie osseuse, tibia et péroné, autre
65.89.10 ↔	Autre adhésiolyse d'ovaire et de trompe de Fallope, par chirurgie ouverte	77.48.00 ↔	Biopsie osseuse, os du tarse et du métatarse, SAP
65.89.11 ↔	Autre adhésiolyse d'ovaire et de trompe de Fallope, avec traitement microchirurgical	77.48.20 ↔	Biopsie osseuse, os du tarse et du métatarse, biopsie ouverte
65.89.12 ↔	Autre adhésiolyse tubo-ovariennes du péritoine pelvien de la femme, par chirurgie ouverte	77.48.99 ↔	Biopsie osseuse, os du tarse et du métatarse, autre
65.89.13 ↔	Autre adhésiolyse tubo-ovariennes du péritoine pelvien de la femme, avec traitement microchirurgical	77.49.00 ↔	Biopsie osseuse, autre site spécifié, sauf os de la face, SAP
65.89.99 ↔	Autre adhésiolyse d'ovaire et de trompe de Fallope, autre	77.49.41 ↔	Biopsie osseuse, autre site spécifié, sauf os de la face, biopsie osseuse de phalanges du pied, biopsie ouverte
67.32 ↔	Destruction de lésion du col utérin par cautérisation	77.49.91 ↔	Biopsie osseuse, autre site spécifié, sauf os de la face, biopsie ouverte
67.34 ↔	Destruction de lésion ou de tissu du col utérin par électrocoagulation	77.49.99 ↔	Biopsie osseuse, autre site spécifié, sauf os de la face, autre
67.35 ↔	Destruction de lésion ou de tissu du col utérin par coagulation au laser	7A.11.12 ↔	Biopsie osseuse, colonne vertébrale, par chirurgie ouverte
67.39 ↔	Autre excision ou destruction de lésion ou de tissu du col utérin, autre	7A.23 ↔	Incision osseuse de la colonne vertébrale
		7A.25 ↔	Excision locale de lésion ou de tissu osseux, vertèbre
		83.02.10 ↔	Myotomie, tête et cou
		83.02.11 ↔	Myotomie, épaule et aisselle
		83.02.12 ↔	Myotomie, bras et coude
		83.02.13 ↔	Myotomie, avant-bras
		83.02.14 ↔	Myotomie, paroi thoracique, abdomen et dos
		83.02.15 ↔	Myotomie, région inguino-génitale et fesses
		83.02.16 ↔	Myotomie, membre inférieur
		83.02.19 ↔	Myotomie, autre site
		83.03.10 ↔	Bursotomie, tête et cou
		83.03.11 ↔	Bursotomie, épaule et aisselle

83.03.12 ↔	Bursotomie, bras et coude	83.21.30 ↔	Biopsie de tissu mou, biopsie de bourse séreuse
83.03.13 ↔	Bursotomie, avant-bras	83.31.10 ↔	Excision de lésion de gaine tendineuse, tête et cou
83.03.14 ↔	Bursotomie, paroi thoracique, abdomen et dos	83.31.11 ↔	Excision de lésion de gaine tendineuse, épaule et aisselle
83.03.15 ↔	Bursotomie, région inguino-génitale et fesses	83.31.12 ↔	Excision de lésion de gaine tendineuse, bras et coude
83.03.16 ↔	Bursotomie, membre inférieur	83.31.13 ↔	Excision de lésion de gaine tendineuse, avant-bras
83.03.19 ↔	Bursotomie, autre site	83.31.14 ↔	Excision de lésion de gaine tendineuse, paroi thoracique, abdomen et dos
83.09.10 ↔	Extraction de corps étranger de muscle, de tendon et de fascia, tête et cou	83.31.15 ↔	Excision de lésion de gaine tendineuse, région inguino-génitale et fesses
83.09.11 ↔	Extraction de corps étranger de muscle, de tendon et de fascia, épaule et aisselle	83.31.16 ↔	Excision de lésion de gaine tendineuse, membre inférieur
83.09.12 ↔	Extraction de corps étranger de muscle, de tendon et de fascia, bras et coude	83.32.10 ↔	Excision de lésion de muscle, tête et cou
83.09.13 ↔	Extraction de corps étranger de muscle, de tendon et de fascia, avant-bras	83.32.11 ↔	Excision de lésion de muscle, épaule et bras
83.09.14 ↔	Extraction de corps étranger de muscle, de tendon et de fascia, paroi thoracique, abdomen et dos	83.32.12 ↔	Excision de lésion de muscle, paroi thoracique, abdomen et dos
83.09.15 ↔	Extraction de corps étranger de muscle, de tendon et de fascia, région inguino-génitale et fesses	83.32.13 ↔	Excision de lésion de muscle, région inguino-génitale et fesses
83.09.16 ↔	Extraction de corps étranger de muscle, de tendon et de fascia, membre inférieur	83.32.14 ↔	Excision de lésion de muscle, membre inférieur
83.09.19 ↔	Extraction de corps étranger de muscle, de tendon et de fascia, autre site	83.32.19 ↔	Excision de lésion de muscle, autre site
83.11 ↔	Ténotomie du tendon d'Achille	83.39.10 ↔	Excision de lésion d'un tendon de la tête et du cou
83.12 ↔	Ténotomie des adducteurs de la hanche	83.39.11 ↔	Excision de lésion de tendon, épaule et bras
83.13.10 ↔	Incision de tendon, tête et cou	83.39.12 ↔	Excision de lésion de tendon, paroi thoracique, abdomen et dos
83.13.11 ↔	Incision de tendon, épaule et aisselle	83.39.13 ↔	Excision de lésion de tendon, région inguino-génitale et fesses
83.13.12 ↔	Incision de tendon, bras et coude	83.39.14 ↔	Excision de lésion de tendon, membre inférieur
83.13.13 ↔	Incision de tendon, avant-bras	83.39.20 ↔	Excision de lésion de fascia, tête et cou
83.13.14 ↔	Incision de tendon, paroi thoracique, abdomen et dos	83.39.21 ↔	Excision de lésion de fascia, épaule et bras
83.13.15 ↔	Incision de tendon, région inguino-génitale et fesses	83.39.22 ↔	Excision de lésion de fascia, paroi thoracique, abdomen et dos
83.13.16 ↔	Incision de tendon, membre inférieur	83.39.23 ↔	Excision de lésion de fascia, région inguino-génitale et fesses
83.13.20 ↔	Section de tendon, tête et cou	83.39.24 ↔	Excision de lésion de fascia, membre inférieur
83.13.21 ↔	Section de tendon, épaule et aisselle	83.41 ↔	Excision (prélèvement) de tendon pour greffe
83.13.22 ↔	Section de tendon, bras et coude	83.42.10 ↔	Autre ténectomie, tête et cou
83.13.23 ↔	Section de tendon, avant-bras	83.42.11 ↔	Autre ténectomie, épaule et aisselle
83.13.24 ↔	Section de tendon, paroi thoracique, abdomen et dos	83.42.12 ↔	Autre ténectomie, bras et coude
83.13.25 ↔	Section de tendon, région inguino-génitale et fesses	83.42.13 ↔	Autre ténectomie, avant-bras
83.13.26 ↔	Section de tendon, membre inférieur	83.42.14 ↔	Autre ténectomie, paroi thoracique, abdomen et dos
83.14.10 ↔	Fasciotomie ou aponévrotomie, tête et cou	83.42.15 ↔	Autre ténectomie, région inguino-génitale et fesses
83.14.11 ↔	Fasciotomie ou aponévrotomie, épaule et aisselle	83.42.16 ↔	Autre ténectomie, membre inférieur
83.14.12 ↔	Fasciotomie ou aponévrotomie, bras et coude	83.42.19 ↔	Autre ténectomie, autre site
83.14.13 ↔	Fasciotomie ou aponévrotomie, avant-bras	83.44.00 ↔	Autre fasciectomie, SAP
83.14.14 ↔	Fasciotomie ou aponévrotomie, paroi thoracique, abdomen et dos	83.44.10 ↔	Autre fasciectomie, tête et cou
83.14.15 ↔	Fasciotomie ou aponévrotomie, région inguino-génitale et fesses	83.44.11 ↔	Autre fasciectomie, épaule et aisselle
83.14.16 ↔	Fasciotomie ou aponévrotomie, membre inférieur	83.44.12 ↔	Autre fasciectomie, bras et coude
83.19.10 ↔	Section de muscle, tête et cou	83.44.13 ↔	Autre fasciectomie, avant-bras
83.19.11 ↔	Section de muscle, épaule et aisselle	83.44.14 ↔	Autre fasciectomie, paroi thoracique, abdomen et dos
83.19.12 ↔	Section de muscle, bras et coude	83.44.15 ↔	Autre fasciectomie, région inguino-génitale et fesses
83.19.13 ↔	Section de muscle, avant-bras	83.44.16 ↔	Autre fasciectomie, membre inférieur
83.19.14 ↔	Section de muscle, paroi thoracique, abdomen et dos	83.44.19 ↔	Autre fasciectomie, autre site
83.19.15 ↔	Section de muscle, région inguino-génitale et fesses	83.44.99 ↔	Autre fasciectomie, autre
83.19.16 ↔	Section de muscle, membre inférieur	83.45.10 ↔	Autre myectomie, tête et cou
83.19.20 ↔	Désinsertion de muscle, de tendon et de fascia, tête et cou	83.45.11 ↔	Autre myectomie, épaule et aisselle
83.19.21 ↔	Désinsertion de muscle, de tendon et de fascia, épaule et aisselle	83.45.12 ↔	Autre myectomie, bras et coude
83.19.22 ↔	Désinsertion de muscle, de tendon et de fascia, bras et coude	83.45.13 ↔	Autre myectomie, avant-bras
83.19.23 ↔	Désinsertion de muscle, de tendon et de fascia, avant-bras	83.45.14 ↔	Autre myectomie, paroi thoracique, abdomen et dos
83.19.24 ↔	Désinsertion de muscle, de tendon et de fascia, paroi thoracique, abdomen et dos	83.45.15 ↔	Autre myectomie, région inguino-génitale et fesses
83.19.25 ↔	Désinsertion de muscle, de tendon et de fascia, région inguino-génitale et fesses	83.45.16 ↔	Autre myectomie, membre inférieur
83.19.26 ↔	Désinsertion de muscle, de tendon et de fascia, membre inférieur	83.45.19 ↔	Autre myectomie, autre site
83.21.11 ↔	Biopsie ouverte de tissu mou	83.49.10 ↔	Excision de gaine tendineuse, tête et cou
83.21.21 ↔	Biopsie ouverte de muscle	83.49.11 ↔	Excision de gaine tendineuse, épaule et aisselle
		83.49.12 ↔	Excision de gaine tendineuse, bras et coude
		83.49.13 ↔	Excision de gaine tendineuse, avant-bras
		83.49.14 ↔	Excision de gaine tendineuse, paroi thoracique et dos
		83.49.15 ↔	Excision de gaine tendineuse, région inguino-génitale et fesses
		83.49.16 ↔	Excision de gaine tendineuse, membre inférieur

83.49.20 ↔ Résection compartimentale, tête et cou	83.72.13 ↔ Recul de tendon, avant-bras
83.49.21 ↔ Résection compartimentale, épaule et aisselle	83.72.14 ↔ Recul de tendon, paroi thoracique, abdomen et dos
83.49.22 ↔ Résection compartimentale, bras et coude	83.72.15 ↔ Recul de tendon, région inguino-génitale et fesses
83.49.23 ↔ Résection compartimentale, avant-bras	83.72.16 ↔ Recul de tendon, membre inférieur
83.49.24 ↔ Résection compartimentale, paroi thoracique, abdomen et dos	83.73.10 ↔ Rattachement de tendon, tête et cou
83.49.25 ↔ Résection compartimentale, région inguino-génitale et fesses	83.73.11 ↔ Rattachement de tendon, épaule et aisselle
83.49.26 ↔ Résection compartimentale, membre inférieur	83.73.12 ↔ Rattachement de tendon, bras et coude
83.49.29 ↔ Résection compartimentale, autre site	83.73.13 ↔ Rattachement de tendon, avant-bras
83.49.30 ↔ Autre excision de tissu mou, tête et cou	83.73.14 ↔ Rattachement de tendon, paroi thoracique, abdomen et dos
83.49.31 ↔ Autre excision de tissu mou, épaule et aisselle	83.73.15 ↔ Rattachement de tendon, région inguino-génitale et fesses
83.49.32 ↔ Autre excision de tissu mou, bras et coude	83.73.16 ↔ Rattachement de tendon, membre inférieur
83.49.33 ↔ Autre excision de tissu mou, avant-bras	83.73.19 ↔ Rattachement de tendon, autre site
83.49.34 ↔ Autre excision de tissu mou, paroi thoracique, abdomen et dos	83.74.10 ↔ Rattachement de muscle, tête et cou
83.49.35 ↔ Autre excision de tissu mou, région inguino-génitale et fesses	83.74.11 ↔ Rattachement de muscle, épaule et aisselle
83.49.36 ↔ Autre excision de tissu mou, membre inférieur	83.74.12 ↔ Rattachement de muscle, bras et coude
83.49.39 ↔ Autre excision de tissu mou, autre site	83.74.13 ↔ Rattachement de muscle, avant-bras
83.5X.10 ↔ Bursectomie, tête et cou	83.74.14 ↔ Rattachement de muscle, paroi thoracique, abdomen et dos
83.5X.11 ↔ Bursectomie, épaule et aisselle	83.74.15 ↔ Rattachement de muscle, région inguino-génitale et fesses
83.5X.12 ↔ Bursectomie, bras et coude	83.74.16 ↔ Rattachement de muscle, membre inférieur
83.5X.13 ↔ Bursectomie, avant-bras	83.74.19 ↔ Rattachement de muscle, autre site
83.5X.14 ↔ Bursectomie, paroi thoracique, abdomen et dos	83.77.10 ↔ Transposition ou transplantation de muscle, tête et cou
83.5X.15 ↔ Bursectomie, région inguino-génitale et fesses	83.77.11 ↔ Transposition ou transplantation de muscle, épaule et aisselle
83.5X.16 ↔ Bursectomie, membre inférieur	83.77.12 ↔ Transposition ou transplantation de muscle, bras et coude
83.5X.19 ↔ Bursectomie, autre site	83.77.13 ↔ Transposition ou transplantation de muscle, avant-bras
83.61.11 ↔ Suture de gaine tendineuse, épaule et aisselle	83.77.14 ↔ Transposition ou transplantation de muscle, paroi thoracique, abdomen et dos
83.61.12 ↔ Suture de gaine tendineuse, bras et coude	83.77.15 ↔ Transposition ou transplantation de muscle, région inguino-génitale et fesses
83.61.13 ↔ Suture de gaine tendineuse, avant-bras	83.77.16 ↔ Transposition ou transplantation de muscle, membre inférieur
83.61.14 ↔ Suture de gaine tendineuse, paroi thoracique, abdomen et dos	83.77.19 ↔ Transposition ou transplantation de muscle, autre site
83.61.15 ↔ Suture de gaine tendineuse, région inguino-génitale et fesses	83.85.10 ↔ Rallongement de muscle ou de tendon, tête et cou
83.61.16 ↔ Suture de gaine tendineuse, membre inférieur	83.85.11 ↔ Rallongement de muscle ou de tendon, épaule et aisselle
83.61.19 ↔ Suture de gaine tendineuse, autre site	83.85.12 ↔ Rallongement de muscle ou de tendon, bras et coude
83.62.10 ↔ Suture différée de tendon, tête et cou	83.85.13 ↔ Rallongement de muscle ou de tendon, avant-bras
83.62.11 ↔ Suture différée de tendon, épaule et aisselle	83.85.14 ↔ Rallongement de muscle ou de tendon, paroi thoracique, abdomen et dos
83.62.12 ↔ Suture différée de tendon, bras et coude	83.85.15 ↔ Rallongement de muscle ou de tendon, région inguino-génitale et fesses
83.62.13 ↔ Suture différée de tendon, avant-bras	83.85.16 ↔ Rallongement de muscle ou de tendon, membre inférieur
83.62.14 ↔ Suture différée de tendon, paroi thoracique, abdomen et dos	83.85.19 ↔ Rallongement de muscle ou de tendon, autre site
83.62.15 ↔ Suture différée de tendon, région inguino-génitale et fesses	83.85.20 ↔ Raccourcissement de muscle ou de tendon, tête et cou
83.62.16 ↔ Suture différée de tendon, membre inférieur	83.85.21 ↔ Raccourcissement de muscle ou de tendon, épaule et aisselle
83.62.19 ↔ Suture différée de tendon, autre site	83.85.22 ↔ Raccourcissement de muscle ou de tendon, bras et coude
83.64.10 ↔ Autre suture de tendon, tête et cou	83.85.23 ↔ Raccourcissement de muscle ou de tendon, avant-bras
83.64.11 ↔ Autre suture de tendon, épaule et aisselle	83.85.24 ↔ Raccourcissement de muscle ou de tendon, paroi thoracique, abdomen et dos
83.64.12 ↔ Autre suture de tendon, bras et coude	83.85.25 ↔ Raccourcissement de muscle ou de tendon, région inguino-génitale et fesses
83.64.13 ↔ Autre suture de tendon, avant-bras	83.85.26 ↔ Raccourcissement de muscle ou de tendon, membre inférieur
83.64.14 ↔ Autre suture de tendon, paroi thoracique, abdomen et dos	83.85.29 ↔ Raccourcissement de muscle ou de tendon, autre site
83.64.15 ↔ Autre suture de tendon, région inguino-génitale et fesses	83.86 ↔ Plastie du quadriceps
83.64.16 ↔ Autre suture de tendon, membre inférieur	83.87.10 ↔ Plastie musculaire, tête et cou
83.64.19 ↔ Autre suture de tendon, autre site	83.87.11 ↔ Plastie musculaire, épaule et aisselle
83.65.10 ↔ Autre suture de muscle ou de fascia, tête et cou	
83.65.11 ↔ Autre suture de muscle ou de fascia, épaule et aisselle	
83.65.12 ↔ Autre suture de muscle ou de fascia, bras et coude	
83.65.13 ↔ Autre suture de muscle ou de fascia, avant-bras	
83.65.14 ↔ Autre suture de muscle ou de fascia, paroi thoracique, abdomen et dos	
83.65.15 ↔ Autre suture de muscle ou de fascia, région inguino-génitale et fesses	
83.65.16 ↔ Autre suture de muscle ou de fascia, membre inférieur	
83.72.10 ↔ Recul de tendon, tête et cou	
83.72.11 ↔ Recul de tendon, épaule et aisselle	
83.72.12 ↔ Recul de tendon, bras et coude	

83.87.12 ↔	Plastie musculaire, bras et coude	83.89.20 ↔	Recouvrement de défaut de fascia, tête et cou
83.87.13 ↔	Plastie musculaire, avant-bras	83.89.21 ↔	Recouvrement de défaut de fascia, épaule et aisselle
83.87.14 ↔	Plastie musculaire, paroi thoracique, abdomen et dos	83.89.22 ↔	Recouvrement de défaut de fascia, bras et coude
83.87.15 ↔	Plastie musculaire, région inguino-génitale et fesses	83.89.23 ↔	Recouvrement de défaut de fascia, avant-bras
83.87.16 ↔	Plastie musculaire, membre inférieur	83.89.24 ↔	Recouvrement de défaut de fascia, paroi thoracique, abdomen et dos
83.88.10 ↔	Plastie d'augmentation de tendon, tête et cou	83.89.25 ↔	Recouvrement de défaut de fascia, région inguino-génitale et fesses
83.88.11 ↔	Plastie d'augmentation de tendon, épaule et aisselle	83.89.26 ↔	Recouvrement de défaut de fascia, membre inférieur
83.88.12 ↔	Plastie d'augmentation de tendon, bras et coude	83.89.90 ↔	Autres opérations plastiques de fascia, tête et cou
83.88.13 ↔	Plastie d'augmentation de tendon, avant-bras	83.89.91 ↔	Autres opérations plastiques de fascia, épaule et aisselle
83.88.14 ↔	Plastie d'augmentation de tendon, paroi thoracique, abdomen et dos	83.89.92 ↔	Autres opérations plastiques de fascia, bras et coude
83.88.15 ↔	Plastie d'augmentation de tendon, région inguino-génitale et fesses	83.89.93 ↔	Autres opérations plastiques de fascia, avant-bras
83.88.16 ↔	Plastie d'augmentation de tendon, membre inférieur	83.89.94 ↔	Autres opérations plastiques de fascia, paroi thoracique, abdomen et dos
83.88.19 ↔	Plastie d'augmentation de tendon, autre site	83.89.95 ↔	Autres opérations plastiques de fascia, région inguino-génitale et fesses
83.88.20 ↔	Plastie de remplacement de tendon, tête et cou	83.89.96 ↔	Autres opérations plastiques de fascia, membre inférieur
83.88.21 ↔	Plastie de remplacement de tendon, épaule et aisselle	83.91.10 ↔	Lyse d'adhérences de muscle, tendon, fascia et bourse, tête et cou
83.88.22 ↔	Plastie de remplacement de tendon, bras et coude	83.91.11 ↔	Lyse d'adhérences de muscle, tendon, fascia et bourse, épaule et aisselle
83.88.23 ↔	Plastie de remplacement de tendon, avant-bras	83.91.12 ↔	Lyse d'adhérences de muscle, tendon, fascia et bourse, bras et coude
83.88.24 ↔	Plastie de remplacement de tendon, paroi thoracique, abdomen et dos	83.91.13 ↔	Lyse d'adhérences de muscle, tendon, fascia et bourse, avant-bras
83.88.25 ↔	Plastie de remplacement de tendon, région inguino-génitale et fesses	83.91.14 ↔	Lyse d'adhérences de muscle, tendon, fascia et bourse, paroi thoracique, abdomen et dos
83.88.26 ↔	Plastie de remplacement de tendon, membre inférieur	83.91.15 ↔	Lyse d'adhérences de muscle, tendon, fascia et bourse, région inguino-génitale et fesses
83.88.29 ↔	Plastie de remplacement de tendon, autres sites	83.91.16 ↔	Lyse d'adhérences de muscle, tendon, fascia et bourse, membre inférieur
83.88.30 ↔	Constitution de matériel de greffe, tête et cou	83.99.10 ↔	Autres opérations de tendon, tête et cou
83.88.31 ↔	Constitution de matériel de greffe, épaule et aisselle	83.99.11 ↔	Autres opérations de tendon, épaule et aisselle
83.88.32 ↔	Constitution de matériel de greffe, bras et coude	83.99.12 ↔	Autres opérations de tendon, bras et coude
83.88.33 ↔	Constitution de matériel de greffe, avant-bras	83.99.13 ↔	Autres opérations de tendon, avant-bras
83.88.34 ↔	Constitution de matériel de greffe, paroi thoracique, abdomen et dos	83.99.14 ↔	Autres opérations de tendon, paroi thoracique, abdomen et dos
83.88.35 ↔	Constitution de matériel de greffe, région inguino-génitale et fesses	83.99.15 ↔	Autres opérations de tendon, région inguino-génitale et fesses
83.88.36 ↔	Constitution de matériel de greffe, membre inférieur	83.99.16 ↔	Autres opérations de tendon, membre inférieur
83.88.39 ↔	Constitution de matériel de greffe, autres sites	83.99.20 ↔	Autres opérations de muscle, fascia et bourse, tête et cou
83.88.40 ↔	Ténodèse, tête et cou	83.99.21 ↔	Autres opérations de muscle, fascia et bourse, épaule et aisselle
83.88.41 ↔	Ténodèse, épaule et aisselle	83.99.22 ↔	Autres opérations de muscle, fascia et bourse, bras et coude
83.88.42 ↔	Ténodèse, bras et coude	83.99.23 ↔	Autres opérations de muscle, fascia et bourse, avant-bras
83.88.43 ↔	Ténodèse, avant-bras	83.99.24 ↔	Autres opérations de muscle, fascia et bourse, paroi thoracique, abdomen et dos
83.88.44 ↔	Ténodèse, paroi thoracique, abdomen et dos	83.99.25 ↔	Autres opérations de muscle, fascia et bourse, région inguino-génitale et fesses
83.88.45 ↔	Ténodèse, région inguino-génitale et fesses	83.99.26 ↔	Autres opérations de muscle, fascia et bourse, membre inférieur
83.88.46 ↔	Ténodèse, membre inférieur	83.99.30 ↔	Révision sans remplacement de stimulateur de muscle squelettique
83.88.49 ↔	Ténodèse, autre site	86.84.21 ↔	Correction de cicatrice rétractile ou de bride cicatricielle, à la tête
83.88.90 ↔	Autres opérations plastiques de tendon, tête et cou	86.84.26 ↔	Correction de cicatrice rétractile ou de bride cicatricielle, à la main
83.88.91 ↔	Autres opérations plastiques de tendon, épaule et aisselle	86.84.2D ↔	Correction de cicatrice rétractile ou de bride cicatricielle, au pied
83.88.92 ↔	Autres opérations plastiques de tendon, bras et coude	86.84.2E ↔	Correction de cicatrice rétractile ou de bride cicatricielle, autre site
83.88.93 ↔	Autres opérations plastiques de tendon, avant-bras	86.88.11 ↔	Pose ou remplacement chirurgical de système de thérapie par pression négative avec anesthésie régionale ou générale, à portée profonde, aux os et articulations des extrémités
83.88.94 ↔	Autres opérations plastiques de tendon, paroi thoracique, abdomen et dos		
83.88.95 ↔	Autres opérations plastiques de tendon, région inguino-génitale et fesses		
83.88.96 ↔	Autres opérations plastiques de tendon, membre inférieur		
83.89.10 ↔	Allongement, raccourcissement et doublement de fascia, tête et cou		
83.89.11 ↔	Allongement, raccourcissement et doublement de fascia, épaule et aisselle		
83.89.12 ↔	Allongement, raccourcissement et doublement de fascia, bras et coude		
83.89.13 ↔	Allongement, raccourcissement et doublement de fascia, avant-bras		
83.89.14 ↔	Allongement, raccourcissement et doublement de fascia, paroi thoracique, abdomen et dos		
83.89.15 ↔	Allongement, raccourcissement et doublement de fascia, région inguino-génitale et fesses		
83.89.16 ↔	Allongement, raccourcissement et doublement de fascia, membre inférieur		

86.88.I2 ↔	Pose ou remplacement chirurgical de système de thérapie par pression négative avec anesthésie régionale ou générale, à portée profonde, au thorax, au médiastin et au sternum	86.88.I5 ↔	Pose ou remplacement chirurgical de système de thérapie par pression négative avec anesthésie régionale ou générale, au tissu cutané et sous-cutané
86.88.I3 ↔	Pose ou remplacement chirurgical de système de thérapie par pression négative avec anesthésie régionale ou générale, à l'abdomen ouvert	86.88.I6 ↔	Pose ou remplacement de système de thérapie par pression négative avec anesthésie régionale ou générale, autre site
86.88.I4 ↔	Pose ou remplacement chirurgical de système de thérapie par pression négative avec anesthésie régionale ou générale, endorectale		

### Procédure L09-3

86.2A.21 ‡↔	Débridement chirurgical, étendue modérée, à la tête	86.2A.31 ‡↔	Débridement chirurgical, étendue grande, à la tête
86.2A.26 ‡↔	Débridement chirurgical, étendue modérée, à la main	86.2A.36 ‡↔	Débridement chirurgical, étendue grande, à la main
86.2A.2D ‡↔	Débridement chirurgical, étendue modérée, au pied	86.2A.3D ‡↔	Débridement chirurgical, étendue grande, au pied
86.2A.2E ‡↔	Débridement chirurgical, étendue modérée, autre site	86.2A.3E ‡↔	Débridement chirurgical, étendue grande, autre site

### Procédure L09-4

86.0B.11 ‡↔ Implantation de réservoir médicamenteux dans la peau et le tissu sous-cutané

### Procédure L09-5

64.97 ↔ Insertion ou remplacement de prothèse gonflable du pénis

## ADRG L10

**Reconstruction de la vessie et poche continente pour néoformation sans intervention multiviscérale, ou interventions sur les reins, les uretères et grandes interventions sur la vessie pour néoformation, âge < 19 ans ou CC extrêmement sévères ou intervention combinée avec grande intervention sur l'intestin**

Procédure dans le tableau L10-2 et Diagnostic dans le tableau L10-1 ou (Procédure dans le tableau L10-3 et ((Procédure dans le tableau L10-4 et Procédure dans le tableau L10-5) ou (Diagnostic principal dans le tableau L10-1 et Procédure dans le tableau L10-6 et (Âge < 19 années ou PCCL > 3)) ou (Procédure dans le tableau L10-7 et PCCL > 3)))

## DRG L10A

**Reconstruction de la vessie et poche continente pour néoformation sans intervention multiviscérale ou interventions sur les reins, les uretères et grandes interventions sur la vessie pour néoformation, âge < 19 ans ou CC extrêmement sévères ou intervention combinée avec grande intervention sur l'intestin, avec CC extrêmement sévères**

PCCL > 3

## DRG L10B

**Reconstruction de la vessie et poche continente pour néoformation sans intervention multiviscérale, ou interventions sur les reins, les uretères et grandes interventions sur la vessie pour néoformation, âge < 19 ans ou CC extrêmement sévères ou intervention combinée avec grande intervention sur l'intestin**

### Diagnostic principal L10-1

C64	Tumeur maligne du rein, à l'exception du bassin	C67.7	Tumeur maligne: Ouraque
C65	Tumeur maligne du bassin	C67.8	Tumeur maligne: Lésion à localisations contiguës de la vessie
C66	Tumeur maligne de l'uretère	C67.9	Tumeur maligne: Vessie, sans précision
C67.0	Tumeur maligne: Trigone de la vessie	C68.0	Tumeur maligne: Urètre
C67.1	Tumeur maligne: Dôme de la vessie	C68.1	Tumeur maligne: Glande urétrale
C67.2	Tumeur maligne: Paroi latérale de la vessie	C68.8	Tumeur maligne: Lésion à localisations contiguës des organes urinaires
C67.3	Tumeur maligne: Paroi antérieure de la vessie	C68.9	Tumeur maligne: Organe urinaire, sans précision
C67.4	Tumeur maligne: Paroi postérieure de la vessie	C79.0	Tumeur maligne secondaire du rein et du bassin
C67.5	Tumeur maligne: Col vésical		
C67.6	Tumeur maligne: Orifice urétéral		

C79.1	Tumeur maligne secondaire de la vessie et des organes urinaires, autres et non précisés	D41.1	Tumeurs à évolution imprévisible ou inconnue: Bassinet
D09.0	Carcinoma in situ: Vessie	D41.2	Tumeurs à évolution imprévisible ou inconnue: Uretère
D09.1	Carcinoma in situ: Organes urinaires, autres et non précisés	D41.3	Tumeurs à évolution imprévisible ou inconnue: Urètre
D30.0	Tumeur bénigne: Rein	D41.4	Tumeurs à évolution imprévisible ou inconnue: Vessie
D30.1	Tumeur bénigne: Bassinet rénal	D41.7	Tumeurs à évolution imprévisible ou inconnue: Autres organes urinaires
D30.2	Tumeur bénigne: Uretère	D41.9	Tumeurs à évolution imprévisible ou inconnue: Organe urinaire, sans précision
D30.3	Tumeur bénigne: Vessie		
D30.4	Tumeur bénigne: Urètre		
D30.7	Tumeur bénigne: Autres organes urinaires		
D30.9	Tumeur bénigne: Organe urinaire, sans précision		
D41.0	Tumeurs à évolution imprévisible ou inconnue: Rein		

### Procédure L10-2

56.51.00 ↔	Formation d'urétéro-iléostomie cutanée, SAP	56.52.20 ↔	Révision d'urétéro-iléostomie cutanée avec réservoir intestinal (stomie continente)
56.51.10 ↔	Formation d'urétéro-iléostomie cutanée, urétéro-iléo-cutanéostomie [conduit iléal] ou urétéro-colo-cutanéostomie [conduit colique/sigmoïde] par chirurgie ouverte	56.52.99 ↔	Révision d'urétéro-iléostomie cutanée, autre
56.51.11 ↔	Formation d'urétéro-iléostomie cutanée, urétéro-iléo-cutanéostomie [conduit iléal] ou urétéro-colo-cutanéostomie [conduit colique/sigmoïde] par laparoscopie	57.87.10 ↔	Reconstruction de la vessie, réparation chirurgicale ouverte avec iléon, côlon ou estomac
56.51.12 ↔	Formation d'urétéro-iléostomie cutanée avec interposition intestinale [conduit] (stomie non continente), autre voie d'abord	57.87.11 ↔	Reconstruction de la vessie, réparation par laparoscopie avec iléon, côlon ou estomac
56.51.20 ↔	Formation d'urétéro-iléostomie cutanée par transformation d'autre dérivation urinaire supravésicale	57.87.20 ↔	Transformation chirurgicale ouverte d'autre dérivation urinaire supravésicale en une vessie de remplacement
56.51.30 ↔	Formation d'urétéro-iléostomie cutanée avec réservoir intestinal (stomie continente)	57.87.21 ↔	Transformation d'autre dérivation urinaire supravésicale en une vessie de remplacement par laparoscopie
56.51.99 ↔	Formation d'urétéro-iléostomie cutanée, autre	57.87.30 ↔	Plastie chirurgicale ouverte de réduction de la vessie
56.52.00 ↔	Révision d'urétéro-iléostomie cutanée, SAP	57.87.31 ↔	Reconstruction de la vessie, plastie de réduction de la vessie par laparoscopie
56.52.10 ↔	Révision d'urétéro-iléostomie cutanée avec interposition intestinale [conduit]	57.87.40 ↔	Reconstruction de la vessie, plastie chirurgicale ouverte d'augmentation de la vessie
		57.87.41 ↔	Reconstruction de la vessie, plastie d'augmentation de la vessie par laparoscopie

### Procédure L10-3

45.61 ↔	Résection segmentaire multiple d'intestin grêle	45.78.21 ↔	Résection segmentaire multiple, par chirurgie ouverte
45.62 ↔	Autre résection partielle d'intestin grêle	45.78.22 ↔	Résection segmentaire multiple, par laparoscopie
45.63.00 ↔	Exérèse totale de l'intestin grêle, SAP	45.79 ↔	Excision partielle du gros intestin, autre
45.63.99 ↔	Exérèse totale de l'intestin grêle, autre	45.80 ↔	Colectomie totale; SAP
45.70 ↔	Excision partielle du gros intestin, SAP	45.81.11 ↔	Colectomie, par chirurgie ouverte
45.72.11 ↔	Résection iléo-caecale, par chirurgie ouverte	45.81.12 ↔	Colectomie, par laparoscopie
45.72.12 ↔	Résection iléo-caecale, par laparoscopie	45.82.11 ↔	Proctocolectomie, par chirurgie ouverte
45.73.11 ↔	Hémi-colectomie droite, par chirurgie ouverte	45.82.12 ↔	Proctocolectomie, par laparoscopie
45.73.12 ↔	Hémi-colectomie droite, par laparoscopie	45.89 ↔	Colectomie totale, autre
45.74.11 ↔	Résection du côlon transverse, par chirurgie ouverte	46.12.11 ↔	Colostomie terminale, par chirurgie ouverte
45.74.12 ↔	Résection du côlon transverse, par laparoscopie	46.12.12 ↔	Colostomie terminale, par laparoscopie
45.75.11 ↔	Hémi-colectomie gauche, par chirurgie ouverte	46.15.11 ↔	Double colostomie, par chirurgie ouverte
45.75.12 ↔	Hémi-colectomie gauche, par laparoscopie	46.15.12 ↔	Double colostomie, par laparoscopie
45.75.21 ↔	Hémi-colectomie gauche avec sigmoïdectomie, par chirurgie ouverte	46.20 ↔	Jéjunostomie et iléostomie, SAP
45.75.22 ↔	Hémi-colectomie gauche avec sigmoïdectomie, par laparoscopie	46.25.11 ↔	Jéjunostomie et iléostomie terminale, par chirurgie ouverte
45.76.00 ↔	Sigmoïdectomie, SAP	46.25.12 ↔	Jéjunostomie et iléostomie terminale, par laparoscopie
45.76.09 ↔	Sigmoïdectomie, autre	46.26.11 ↔	Double jéjunostomie et iléostomie, par chirurgie ouverte
45.76.11 ↔	Sigmoïdectomie, par chirurgie ouverte	46.26.12 ↔	Double jéjunostomie et iléostomie, par laparoscopie
45.76.21 ↔	Sigmoïdectomie, par laparoscopie	46.29 ↔	Jéjunostomie et iléostomie, autre
45.77.11 ↔	Hémi-colectomie droite étendue, par chirurgie ouverte	46.2A ↔	Réalisation d'une anastomose selon Bishop-Koop
45.77.12 ↔	Hémi-colectomie droite étendue, par laparoscopie	46.33 ↔	Réalisation d'une duodéno-stomie
45.77.21 ↔	Hémi-colectomie gauche étendue, par chirurgie ouverte	46.39 ↔	Autre entérostomie, autre
45.77.22 ↔	Hémi-colectomie gauche étendue, par laparoscopie	48.41 ↔	Résection sous-muqueuse du rectum (opération de Soave)
45.78.11 ↔	Résection segmentaire, par chirurgie ouverte		
45.78.12 ↔	Résection segmentaire, par laparoscopie		

48.49 ↔ Résection du rectum avec abaissement du côlon, autre	48.66.15 ↔ Résection en manchette et résection tubulaire du rectum, transanale
48.50 ↔ Résection du rectum sans conservation du sphincter, SAP	48.66.21 ↔ Résection antérieure du rectum, avec anastomose, par chirurgie ouverte
48.51 ↔ Résection abdomino-périnéale du rectum	48.66.22 ↔ Résection antérieure du rectum, avec entérostomie et fermeture du bout distal, par chirurgie ouverte
48.53 ↔ Résection abdomino-sacrée, sacro-périnéale et périnéale du rectum	48.66.23 ↔ Résection antérieure du rectum, avec anastomose, par laparoscopie
48.59 ↔ Résection du rectum sans conservation du sphincter, autre	48.66.24 ↔ Résection antérieure du rectum, avec entérostomie et fermeture du bout distal, par laparoscopie
48.65 ↔ Résection du rectum selon Duhamel	48.66.25 ↔ Résection antérieure du rectum, transanale
48.66.00 ↔ Résection du rectum avec conservation du sphincter, SAP	48.66.31 ↔ Résection antérieure profonde du rectum, avec anastomose, par chirurgie ouverte
48.66.09 ↔ Résection du rectum avec conservation du sphincter, autre	48.66.32 ↔ Résection antérieure profonde du rectum, avec entérostomie et fermeture du bout distal, par chirurgie ouverte
48.66.11 ↔ Résection en manchette et résection tubulaire du rectum, avec anastomose, par chirurgie ouverte	48.66.33 ↔ Résection antérieure profonde du rectum, avec anastomose, par laparoscopie
48.66.12 ↔ Résection en manchette et résection tubulaire du rectum, avec entérostomie et fermeture du bout distal, par chirurgie ouverte	48.66.34 ↔ Résection antérieure profonde du rectum, avec entérostomie et fermeture du bout distal, par laparoscopie
48.66.13 ↔ Résection en manchette et résection tubulaire du rectum, avec anastomose, par laparoscopie	48.66.35 ↔ Résection antérieure profonde du rectum, avec anastomose, transanale
48.66.14 ↔ Résection en manchette et résection tubulaire du rectum, avec entérostomie et fermeture du bout distal, par laparoscopie	48.69 ↔ Autre résection du rectum, autre

#### Procédure L10-4

57.71.00 ↔ Cystectomie radicale, SAP	57.71.50 ↔ Cystectomie radicale, éviscération pelvienne (exentération) chirurgicale ouverte chez l'homme
57.71.10 ↔ Cystectomie radicale chirurgicale ouverte chez l'homme, sans urétrectomie	57.71.51 ↔ Cystectomie radicale, éviscération pelvienne (exentération) par laparoscopie chez l'homme
57.71.11 ↔ Cystectomie radicale par laparoscopie chez l'homme, sans urétrectomie	57.71.99 ↔ Cystectomie radicale, autre
57.71.20 ↔ Cystectomie radicale chirurgicale ouverte chez l'homme, avec urétrectomie	57.79.00 ↔ Autre cystectomie totale, SAP
57.71.21 ↔ Cystectomie radicale par laparoscopie chez l'homme, avec urétrectomie	57.79.10 ↔ Autre cystectomie totale, cystectomie simple chirurgicale ouverte chez l'homme
57.71.30 ↔ Cystectomie radicale chirurgicale ouverte chez la femme, sans urétrectomie	57.79.11 ↔ Autre cystectomie totale, cystectomie simple par laparoscopie chez l'homme
57.71.31 ↔ Cystectomie radicale par laparoscopie chez la femme, sans urétrectomie	57.79.20 ↔ Autre cystectomie totale, cystectomie simple chirurgicale ouverte chez la femme
57.71.40 ↔ Cystectomie radicale chirurgicale ouverte chez la femme, avec urétrectomie	57.79.21 ↔ Autre cystectomie totale, cystectomie simple par laparoscopie chez la femme
57.71.41 ↔ Cystectomie radicale par laparoscopie chez la femme, avec urétrectomie	57.79.99 ↔ Autre cystectomie totale, autre

#### Procédure L10-5

56.51.00 ↔ Formation d'urétéro-iléostomie cutanée, SAP	56.52.20 ↔ Révision d'urétéro-iléostomie cutanée avec réservoir intestinal (stomie continente)
56.51.10 ↔ Formation d'urétéro-iléostomie cutanée, urétéro-iléo-cutanéostomie [conduit iléal] ou urétéro-colo-cutanéostomie [conduit colique/sigmoïde] par chirurgie ouverte	56.52.99 ↔ Révision d'urétéro-iléostomie cutanée, autre
56.51.11 ↔ Formation d'urétéro-iléostomie cutanée, urétéro-iléo-cutanéostomie [conduit iléal] ou urétéro-colo-cutanéostomie [conduit colique/sigmoïde] par laparoscopie	56.61.00 ↔ Formation d'autre urétérostomie cutanée, SAP
56.51.12 ↔ Formation d'urétéro-iléostomie cutanée avec interposition intestinale [conduit] (stomie non continente), autre voie d'abord	56.61.10 ↔ Formation d'autre urétérostomie cutanée, urétéro-cutanéostomie et transurétérocutanéostomie par laparoscopie
56.51.20 ↔ Formation d'urétéro-iléostomie cutanée par transformation d'autre dérivation urinaire supravésicale	56.61.20 ↔ Formation d'autre urétérostomie cutanée par transformation d'autre dérivation urinaire supravésicale
56.51.30 ↔ Formation d'urétéro-iléostomie cutanée avec réservoir intestinal (stomie continente)	56.61.99 ↔ Formation d'autre urétérostomie cutanée, autre
56.51.99 ↔ Formation d'urétéro-iléostomie cutanée, autre	56.62 ↔ Révision d'autre urétérostomie cutanée
56.52.00 ↔ Révision d'urétéro-iléostomie cutanée, SAP	56.71.00 ↔ Dérivation urinaire dans l'intestin, SAP
56.52.10 ↔ Révision d'urétéro-iléostomie cutanée avec interposition intestinale [conduit]	56.71.10 ↔ Urétéro-sigmoïdo-stomie avec formation de réservoir, par chirurgie ouverte
	56.71.11 ↔ Urétéro-sigmoïdo-stomie avec formation de réservoir, par laparoscopie
	56.71.20 ↔ Dérivation urinaire dans l'intestin par transformation d'une autre dérivation urinaire supravésicale
	56.71.99 ↔ Dérivation urinaire dans l'intestin, autre
	56.72 ↔ Révision d'anastomose urétéro-intestinale

- 57.87.10 ↔ Reconstruction de la vessie, réparation chirurgicale ouverte avec iléon, côlon ou estomac
- 57.87.11 ↔ Reconstruction de la vessie, réparation par laparoscopie avec iléon, côlon ou estomac
- 57.87.20 ↔ Transformation chirurgicale ouverte d'autre dérivation urinaire supravésicale en une vessie de remplacement
- 57.87.21 ↔ Transformation d'autre dérivation urinaire supravésicale en une vessie de remplacement par laparoscopie
- 57.87.30 ↔ Plastie chirurgicale ouverte de réduction de la vessie
- 57.87.31 ↔ Reconstruction de la vessie, plastie de réduction de la vessie par laparoscopie
- 57.87.40 ↔ Reconstruction de la vessie, plastie chirurgicale ouverte d'augmentation de la vessie
- 57.87.41 ↔ Reconstruction de la vessie, plastie d'augmentation de la vessie par laparoscopie

## Procédure L10-6

- 40.52.00 ↔ Excision radicale des ganglions lymphatiques périaortiques, SAP
- 40.52.10 ↔ Excision radicale des ganglions lymphatiques rétropéritonéaux (para-aortiques, para-caves) et pelviens, indépendante d'autre intervention
- 40.52.11 ↔ Excision radicale des ganglions lymphatiques rétropéritonéaux (para-aortiques, para-caves) et pelviens, au cours d'une autre intervention
- 40.52.99 ↔ Excision radicale des ganglions lymphatiques périaortiques, autre
- 40.53.00 ↔ Excision radicale des ganglions lymphatiques iliaques, SAP
- 40.53.10 ↔ Excision radicale des ganglions lymphatiques iliaques, indépendante d'autre intervention
- 40.53.11 ↔ Excision radicale des ganglions lymphatiques iliaques dans le cadre d'une autre intervention
- 40.53.99 ↔ Excision radicale des ganglions lymphatiques iliaques, autre
- 40.54.00 ↔ Excision radicale de ganglions lymphatiques inguinaux, SAP
- 40.54.10 ↔ Excision radicale de ganglions lymphatiques inguinaux en tant qu'intervention autonome
- 40.54.11 ↔ Excision radicale des ganglions lymphatiques inguinaux dans le cadre d'une autre intervention
- 40.54.99 ↔ Excision radicale des ganglions lymphatiques inguinaux, autre
- 40.59.00 ↔ Excision radicale d'autres ganglions lymphatiques, SAP
- 40.59.10 ↔ Excision radicale d'autres ganglions lymphatiques, indépendante d'autre intervention, SAP
- 40.59.11 ↔ Excision radicale de ganglions médiastinaux, indépendante d'autre intervention
- 40.59.12 ↔ Excision radicale de ganglions péribronchiques, indépendante d'autre intervention
- 40.59.19 ↔ Excision radicale d'autres ganglions lymphatiques, indépendante d'autre intervention, autre
- 40.59.20 ↔ Excision radicale d'autres ganglions lymphatiques dans le cadre d'une autre intervention, SAP
- 40.59.21 ↔ Excision radicale de ganglions lymphatiques médiastinaux dans le cadre d'une autre intervention
- 40.59.22 ↔ Excision radicale de ganglions lymphatiques péribronchiques dans le cadre d'une autre intervention
- 40.59.29 ↔ Excision radicale d'autres ganglions lymphatiques dans le cadre d'une autre intervention, autre
- 40.59.99 ↔ Excision radicale d'autres ganglions lymphatiques, autre
- 54.51 ↔ Lyse d'adhérences péritonéales, par laparoscopie
- 54.52 ↔ Lyse d'adhérences péritonéales, par chirurgie ouverte
- 54.59 ↔ Lyse d'adhérences péritonéales, autre
- 54.99.31 ↔ Debulking par laparotomie
- 54.99.40 ↔ Révision de fistule cutanéopéritonéale (cathéter à demeure)
- 54.99.50 ↔ Fermeture temporaire de la paroi abdominale
- 54.99.60 ↔ Lobotomie
- 54.99.61 ↔ Relobotomie
- 54.99.81 ↔ Révision sans remplacement de cathéters ainsi que de la pompe automatique programmable et rechargeable pour le drainage continu d'ascite
- 54.99.82 ↔ Élimination d'une obstruction mécanique de cathéters d'une pompe automatique programmable et rechargeable pour drainage continu d'ascite
- 54.99.84 ↔ Remplacement des cathéters de pompe automatique programmable et rechargeable pour le drainage continu d'ascite
- 54.A1 ↔ Excision et destruction de tissu rétropéritonéal
- 55.01.11 ↔ Néphrotomie chirurgicale ouverte
- 55.01.12 ↔ Néphrotomie chirurgicale ouverte exploratrice
- 55.01.13 ↔ Néphrotomie chirurgicale ouverte pour ponction d'un kyste
- 55.02.11 ↔ Néphrostomie chirurgicale ouverte
- 55.24 ↔ Biopsie ouverte du rein
- 55.31 ↔ Marsupialisation de lésion du rein
- 55.32 ↔ Excision ouverte de lésion ou de tissu du rein
- 55.34 ↔ Excision laparoscopique de lésion ou de tissu du rein
- 55.39.10 ↔ Autre excision ou destruction locale de lésion ou tissu du rein, excision par urétéro-réno-scopie
- 55.39.21 ↔ Autre excision ou destruction locale de lésion ou tissu du rein, destruction par urétéro-réno-scopie
- 55.39.22 ↔ Autre excision ou destruction locale de lésion ou tissu du rein, destruction chirurgicale ouverte
- 55.39.23 ↔ Autre excision ou destruction locale de lésion ou tissu du rein, destruction par laparoscopie
- 55.39.29 ↔ Autre excision ou destruction locale de lésion ou tissu du rein, destruction par autre abord
- 55.39.99 ↔ Autre excision ou destruction locale de lésion ou tissu du rein, autre
- 55.4 ↔ Néphrectomie partielle
- 55.51.00 ↔ Néphro-urétérectomie SAP
- 55.51.01 ↔ Néphro-urétérectomie, sauf pour greffe
- 55.51.02 ↔ Néphrectomie pour transplantation d'organe d'un donneur vivant
- 55.51.99 ↔ Néphro-urétérectomie, autre
- 55.52 ↔ Néphrectomie du rein restant
- 55.53 ↔ Ablation de rein transplanté ou rejeté
- 55.54 ↔ Néphrectomie bilatérale
- 55.61 ↔ Autogreffe rénale
- 55.7 ↔ Néphropexie
- 55.81 ↔ Suture de lacération rénale
- 55.82 ↔ Fermeture de néphrostomie et de pyélostomie
- 55.83 ↔ Fermeture d'autre fistule rénale
- 55.84 ↔ Réduction de torsion du pédicule rénal
- 55.85 ↔ Symphyséotomie de rein en fer à cheval
- 55.86 ↔ Anastomose de rein
- 55.87 ↔ Correction de la jonction pyélo-urétérale
- 55.89 ↔ Autre réparation de rein, autre
- 55.91 ↔ Décapsulation de rein
- 55.99.10 ↔ Autres opérations du rein, révision d'opération du rein
- 56.1X.00 ↔ Méatotomie urétérale, SAP
- 56.1X.10 ↔ Méatotomie urétérale percutanée transvésicale
- 56.1X.11 ↔ Méatotomie urétérale transurétrale
- 56.1X.12 ↔ Méatotomie urétérale chirurgicale ouverte



56.1X.99 ↔ Méatotomie urétérale, autre	56.74.10 ↔ Urétéro-cystonéostomie, réalisation de plastie anti-reflux isolée (p. ex. selon Lich-Gregoir) par chirurgie ouverte
56.2X.00 ↔ Urétérotomie, SAP	56.74.11 ↔ Urétéro-cystonéostomie, réalisation de plastie anti-reflux isolée (p. ex. selon Lich-Gregoir) par laparoscopie
56.2X.10 ↔ Urétérotomie percutanée transrénale	56.74.20 ↔ Urétéro-cystonéostomie avec modelage urétéral
56.2X.11 ↔ Urétérotomie percutanée transrénale avec extraction de calcul urinaire	56.74.99 ↔ Urétéro-cystonéostomie, autre
56.2X.20 ↔ Urétérotomie par urétéroréno-scopie	56.75 ↔ Transurétéro-urétérostomie
56.2X.30 ↔ Urétérotomie chirurgicale ouverte	56.79 ↔ Autre anastomose ou dérivation de l'uretère
56.2X.40 ↔ Urétérotomie par laparoscopie	56.81 ↔ Lyse d'adhérences intraluminales de l'uretère
56.2X.99 ↔ Urétérotomie, autre	56.82 ↔ Suture de lacération de l'uretère
56.34 ↔ Biopsie de l'uretère, ouverte	56.83 ↔ Fermeture d'urétérostomie
56.40 ↔ Urétérectomie, SAP	56.84.00 ↔ Fermeture d'autre fistule d'uretère, SAP
56.41.00 ↔ Urétérectomie partielle, SAP	56.84.10 ↔ Fermeture chirurgicale ouverte de fistule urétéro-intestinale
56.41.10 ↔ Urétérectomie partielle, résection percutanée transvésicale du méat urétéral	56.84.11 ↔ Fermeture de fistule urétéro-intestinale par laparoscopie
56.41.11 ↔ Urétérectomie partielle, résection transurétrale du méat urétéral	56.84.20 ↔ Fermeture chirurgicale ouverte de fistule urétéro-vaginale
56.41.12 ↔ Urétérectomie partielle, résection chirurgicale ouverte du méat urétéral	56.84.21 ↔ Fermeture de fistule urétéro-vaginale par laparoscopie
56.41.20 ↔ Urétérectomie partielle chirurgicale ouverte	56.84.22 ↔ Fermeture de fistule urétéro-vaginale par voie vaginale
56.41.21 ↔ Urétérectomie partielle par laparoscopie	56.84.99 ↔ Fermeture d'autre fistule d'uretère, autre
56.41.30 ↔ Urétérectomie partielle, résection de moignon urétéral	56.85 ↔ Urétéropexie
56.41.40 ↔ Résection transurétrale d'urétérocèle	56.86 ↔ Ablation de ligature de l'uretère
56.41.41 ↔ Résection chirurgicale ouverte d'urétérocèle	56.89 ↔ Réparation de l'uretère, autre
56.41.49 ↔ Résection d'urétérocèle, autre voie d'abord	56.95 ↔ Ligature de l'uretère
56.41.99 ↔ Urétérectomie partielle, autre	56.99.00 ↔ Autres opérations de l'uretère, SAP
56.42 ↔ Urétérectomie totale	56.99.10 ↔ Libération de l'uretère (pour exploration)
56.51.00 ↔ Formation d'urétéro-iléostomie cutanée, SAP	56.99.20 ↔ Révision chirurgicale ouverte d'opération de l'uretère
56.51.10 ↔ Formation d'urétéro-iléostomie cutanée, urétéro-iléo-cutanéostomie [conduit iléal] ou urétéro-colo-cutanéostomie [conduit colique/sigmoïde] par chirurgie ouverte	56.99.21 ↔ Révision d'opération de l'uretère, autre voie d'abord
56.51.11 ↔ Formation d'urétéro-iléostomie cutanée, urétéro-iléo-cutanéostomie [conduit iléal] ou urétéro-colo-cutanéostomie [conduit colique/sigmoïde] par laparoscopie	56.99.30 ↔ Autres opérations de l'uretère, traitement de l'insuffisance du méat urétéral par injection transurétrale
56.51.12 ↔ Formation d'urétéro-iléostomie cutanée avec interposition intestinale [conduit] (stomie non continente), autre voie d'abord	56.99.31 ↔ Autres opérations de l'uretère, traitement de l'insuffisance du méat urétéral par injection chirurgicale ouverte
56.51.20 ↔ Formation d'urétéro-iléostomie cutanée par transformation d'autre dérivation urinaire supravésicale	56.99.32 ↔ Autres opérations de l'uretère, traitement de l'insuffisance du méat urétéral par injection, autre voie d'abord
56.51.30 ↔ Formation d'urétéro-iléostomie cutanée avec réservoir intestinal (stomie continente)	56.99.99 ↔ Autres opérations de l'uretère, autre
56.51.99 ↔ Formation d'urétéro-iléostomie cutanée, autre	57.12 ↔ Lyse d'adhérences intraluminales avec incision de la vessie
56.52.00 ↔ Révision d'urétéro-iléostomie cutanée, SAP	57.41 ↔ Lyse transurétrale d'adhérences intraluminales
56.52.10 ↔ Révision d'urétéro-iléostomie cutanée avec interposition intestinale [conduit]	57.6X.00 ↔ Cystectomie partielle, SAP
56.52.20 ↔ Révision d'urétéro-iléostomie cutanée avec réservoir intestinal (stomie continente)	57.6X.10 ↔ Cystectomie partielle chirurgicale ouverte, sans néo-implantation d'uretère
56.52.99 ↔ Révision d'urétéro-iléostomie cutanée, autre	57.6X.11 ↔ Cystectomie partielle par laparoscopie, sans néo-implantation d'uretère
56.61.00 ↔ Formation d'autre urétérostomie cutanée, SAP	57.6X.12 ↔ Cystectomie partielle chirurgicale ouverte, avec néo-implantation unilatérale ou bilatérale d'uretère
56.61.10 ↔ Formation d'autre urétérostomie cutanée, urétéro-cutanéostomie et transurétérocutanéostomie par laparoscopie	57.6X.13 ↔ Cystectomie partielle par laparoscopie, avec néo-implantation unilatérale ou bilatérale d'uretère
56.61.20 ↔ Formation d'autre urétérostomie cutanée par transformation d'autre dérivation urinaire supravésicale	57.6X.20 ↔ Cystectomie partielle, résection supra-trigonale ou subtotale chirurgicale ouverte, sans néo-implantation d'uretère
56.61.99 ↔ Formation d'autre urétérostomie cutanée, autre	57.6X.21 ↔ Cystectomie partielle, résection supra-trigonale ou subtotale par laparoscopie, sans néo-implantation d'uretère
56.62 ↔ Révision d'autre urétérostomie cutanée	57.6X.22 ↔ Cystectomie partielle, résection supra-trigonale ou subtotale chirurgicale ouverte, avec néo-implantation unilatérale ou bilatérale d'uretère
56.71.00 ↔ Dérivation urinaire dans l'intestin, SAP	57.6X.23 ↔ Cystectomie partielle, résection supra-trigonale ou subtotale par laparoscopie, avec néo-implantation unilatérale ou bilatérale d'uretère
56.71.10 ↔ Urétéro-sigmoïdo-stomie avec formation de réservoir, par chirurgie ouverte	57.6X.99 ↔ Cystectomie partielle, autre
56.71.11 ↔ Urétéro-sigmoïdo-stomie avec formation de réservoir, par laparoscopie	57.71.00 ↔ Cystectomie radicale, SAP
56.71.20 ↔ Dérivation urinaire dans l'intestin par transformation d'une autre dérivation urinaire supravésicale	57.71.10 ↔ Cystectomie radicale chirurgicale ouverte chez l'homme, sans urétérectomie
56.71.99 ↔ Dérivation urinaire dans l'intestin, autre	
56.72 ↔ Révision d'anastomose urétéro-intestinale	
56.73 ↔ Néphrocystanastomose, SAP	
56.74.00 ↔ Urétérocystonéostomie, SAP	

57.71.11 ↔ Cystectomie radicale par laparoscopie chez l'homme, sans urétrectomie	59.02 ↔ Autre lyse d'adhérences périrénales ou périurétérales
57.71.20 ↔ Cystectomie radicale chirurgicale ouverte chez l'homme, avec urétrectomie	59.03.00 ↔ Lyse d'adhérences périrénales ou périurétérales par laparoscopie, SAP
57.71.21 ↔ Cystectomie radicale par laparoscopie chez l'homme, avec urétrectomie	59.03.10 ↔ Urétérolyse sans repositionnement intrapéritonéal, par laparoscopie
57.71.30 ↔ Cystectomie radicale chirurgicale ouverte chez la femme, sans urétrectomie	59.03.11 ↔ Urétérolyse avec repositionnement intrapéritonéal, par laparoscopie
57.71.31 ↔ Cystectomie radicale par laparoscopie chez la femme, sans urétrectomie	59.03.99 ↔ Lyse d'adhérences périrénales ou périurétérales par laparoscopie, autre
57.71.40 ↔ Cystectomie radicale chirurgicale ouverte chez la femme, avec urétrectomie	59.09 ↔ Autre incision de tissu périrénal ou périurétéral
57.71.41 ↔ Cystectomie radicale par laparoscopie chez la femme, avec urétrectomie	59.11 ↔ Autre lyse d'adhérences périvésicales
57.71.50 ↔ Cystectomie radicale, éviscération pelvienne (exentération) chirurgicale ouverte chez l'homme	59.12 ↔ Lyse d'adhérences périvésicales par laparoscopie
57.71.51 ↔ Cystectomie radicale, éviscération pelvienne (exentération) par laparoscopie chez l'homme	59.19 ↔ Autre incision de tissu périvésical
57.71.99 ↔ Cystectomie radicale, autre	59.91 ↔ Excision de tissu périrénal ou périvésical
57.79.00 ↔ Autre cystectomie totale, SAP	59.92 ↔ Autres opérations de tissu périrénal ou périvésical
57.79.10 ↔ Autre cystectomie totale, cystectomie simple chirurgicale ouverte chez l'homme	60.3 ↔ Prostatectomie suprapubienne
57.79.11 ↔ Autre cystectomie totale, cystectomie simple par laparoscopie chez l'homme	60.4 ↔ Prostatectomie rétropubienne
57.79.20 ↔ Autre cystectomie totale, cystectomie simple chirurgicale ouverte chez la femme	60.5X.00 ↔ Prostatectomie radicale, SAP
57.79.21 ↔ Autre cystectomie totale, cystectomie simple par laparoscopie chez la femme	60.5X.10 ↔ Prostatectomie radicale laparoscopique
57.79.99 ↔ Autre cystectomie totale, autre	60.5X.20 ↔ Prostatectomie radicale périnéale
57.83 ↔ Réparation de fistule vésico-intestinale	60.5X.30 ↔ Prostatectomie radicale rétropubienne
57.86 ↔ Réparation d'exstrophie vésicale	60.5X.99 ↔ Prostatectomie radicale, autre
57.87.10 ↔ Reconstruction de la vessie, réparation chirurgicale ouverte avec iléon, côlon ou estomac	60.61.00 ↔ Excision locale de lésion de la prostate, SAP
57.87.11 ↔ Reconstruction de la vessie, réparation par laparoscopie avec iléon, côlon ou estomac	60.61.10 ↔ Excision locale de lésion de la prostate, abord transurétral
57.87.20 ↔ Transformation chirurgicale ouverte d'autre dérivation urinaire supravésicale en une vessie de remplacement	60.61.11 ↔ Excision locale de lésion de la prostate, abord suprapubien transvésical
57.87.21 ↔ Transformation d'autre dérivation urinaire supravésicale en une vessie de remplacement par laparoscopie	60.61.12 ↔ Excision locale de lésion de la prostate, abord rétropubien
57.87.30 ↔ Plastie chirurgicale ouverte de réduction de la vessie	60.61.13 ↔ Excision locale de lésion de la prostate, abord périnéal
57.87.31 ↔ Reconstruction de la vessie, plastie de réduction de la vessie par laparoscopie	60.61.99 ↔ Excision locale de lésion de la prostate, autre
57.87.40 ↔ Reconstruction de la vessie, plastie chirurgicale ouverte d'augmentation de la vessie	60.62 ↔ Prostatectomie par voie périnéale
57.87.41 ↔ Reconstruction de la vessie, plastie d'augmentation de la vessie par laparoscopie	60.69 ↔ Autre prostatectomie, autre
58.93.11 ↔ Implantation de sphincter vésical artificiel	63.94 ↔ Lyse d'adhérence du cordon spermatique
58.94.00 ↔ Traitement ajustable de l'incontinence urinaire, SAP	65.81.00 ↔ Adhésiolyse d'ovaire et de trompe de Fallope par laparoscopie, SAP
58.94.11 ↔ Implantation de système ajustable pour le traitement de l'incontinence urinaire	65.81.10 ↔ Adhésiolyse tubo-ovariennes du péritoine pelvien de la femme par laparoscopie
58.94.21 ↔ Enlèvement de système ajustable pour le traitement de l'incontinence urinaire	65.81.99 ↔ Adhésiolyse d'ovaire et de trompe de Fallope par laparoscopie, autre
58.94.31 ↔ Révision sans remplacement de système ajustable pour le traitement de l'incontinence urinaire	65.89.00 ↔ Autre adhésiolyse d'ovaire et de trompe de Fallope, SAP
58.94.99 ↔ Traitement ajustable de l'incontinence urinaire, autre	65.89.10 ↔ Autre adhésiolyse d'ovaire et de trompe de Fallope, par chirurgie ouverte
59.00 ↔ Dissection rétropéritonéale, SAP	65.89.11 ↔ Autre adhésiolyse d'ovaire et de trompe de Fallope, avec traitement microchirurgical
	65.89.12 ↔ Autre adhésiolyse tubo-ovariennes du péritoine pelvien de la femme, par chirurgie ouverte
	65.89.13 ↔ Autre adhésiolyse tubo-ovariennes du péritoine pelvien de la femme, avec traitement microchirurgical
	65.89.99 ↔ Autre adhésiolyse d'ovaire et de trompe de Fallope, autre
	70.13 ↔ Lyse d'adhérences intraluminales du vagin
	71.01 ↔ Lyse d'adhérences de la vulve

### Procédure L10-7

40.52.00 ↔ Excision radicale des ganglions lymphatiques périaortiques, SAP	40.52.99 ↔ Excision radicale des ganglions lymphatiques périaortiques, autre
40.52.10 ↔ Excision radicale des ganglions lymphatiques rétropéritonéaux (para-aortiques, para-caves) et pelviens, indépendante d'autre intervention	40.53.00 ↔ Excision radicale des ganglions lymphatiques iliaques, SAP
40.52.11 ↔ Excision radicale des ganglions lymphatiques rétropéritonéaux (para-aortiques, para-caves) et pelviens, au cours d'une autre intervention	40.53.10 ↔ Excision radicale des ganglions lymphatiques iliaques, indépendante d'autre intervention
	40.53.11 ↔ Excision radicale des ganglions lymphatiques iliaques dans le cadre d'une autre intervention

40.53.99 ↔	Excision radicale des ganglions lymphatiques iliaques, autre	55.39.99 ↔	Autre excision ou destruction locale de lésion ou tissu du rein, autre
40.54.00 ↔	Excision radicale de ganglions lymphatiques inguinaux, SAP	55.4 ↔	Néphrectomie partielle
40.54.10 ↔	Excision radicale de ganglions lymphatiques inguinaux en tant qu'intervention autonome	55.51.00 ↔	Néphro-urétérectomie SAP
40.54.11 ↔	Excision radicale des ganglions lymphatiques inguinaux dans le cadre d'une autre intervention	55.51.01 ↔	Néphro-urétérectomie, sauf pour greffe
40.54.99 ↔	Excision radicale des ganglions lymphatiques inguinaux, autre	55.51.02 ↔	Néphrectomie pour transplantation d'organe d'un donneur vivant
40.59.00 ↔	Excision radicale d'autres ganglions lymphatiques, SAP	55.51.99 ↔	Néphro-urétérectomie, autre
40.59.10 ↔	Excision radicale d'autres ganglions lymphatiques, indépendante d'autre intervention, SAP	55.52 ↔	Néphrectomie du rein restant
40.59.11 ↔	Excision radicale de ganglions médiastinaux, indépendante d'autre intervention	55.53 ↔	Ablation de rein transplanté ou rejeté
40.59.12 ↔	Excision radicale de ganglions péribronchiques, indépendante d'autre intervention	55.54 ↔	Néphrectomie bilatérale
40.59.19 ↔	Excision radicale d'autres ganglions lymphatiques, indépendante d'autre intervention, autre	55.61 ↔	Autogreffe rénale
40.59.20 ↔	Excision radicale d'autres ganglions lymphatiques dans le cadre d'une autre intervention, SAP	55.7 ↔	Néphropexie
40.59.21 ↔	Excision radicale de ganglions lymphatiques médiastinaux dans le cadre d'une autre intervention	55.81 ↔	Suture de lacération rénale
40.59.22 ↔	Excision radicale de ganglions lymphatiques péribronchiques dans le cadre d'une autre intervention	55.82 ↔	Fermeture de néphrostomie et de pyélostomie
40.59.29 ↔	Excision radicale d'autres ganglions lymphatiques dans le cadre d'une autre intervention, autre	55.83 ↔	Fermeture d'autre fistule rénale
40.59.99 ↔	Excision radicale d'autres ganglions lymphatiques, autre	55.84 ↔	Réduction de torsion du pédicule rénal
54.51 ↔	Lyse d'adhérences péritonéales, par laparoscopie	55.85 ↔	Symphyséotomie de rein en fer à cheval
54.52 ↔	Lyse d'adhérences péritonéales, par chirurgie ouverte	55.86 ↔	Anastomose de rein
54.59 ↔	Lyse d'adhérences péritonéales, autre	55.87 ↔	Correction de la jonction pyélo-urétérale
54.99.31 ↔	Debulking par laparotomie	55.89 ↔	Autre réparation de rein, autre
54.99.40 ↔	Révision de fistule cutanéopéritonéale (cathéter à demeure)	55.91 ↔	Décapsulation de rein
54.99.50 ↔	Fermeture temporaire de la paroi abdominale	55.99.10 ↔	Autres opérations du rein, révision d'opération du rein
54.99.60 ↔	Lombotomie	56.1X.00 ↔	Méatotomie urétérale, SAP
54.99.61 ↔	Relombotomie	56.1X.10 ↔	Méatotomie urétérale percutanée transvésicale
54.99.81 ↔	Révision sans remplacement de cathéters ainsi que de la pompe automatique programmable et rechargeable pour le drainage continu d'ascite	56.1X.11 ↔	Méatotomie urétérale transurétrale
54.99.82 ↔	Élimination d'une obstruction mécanique de cathéters d'une pompe automatique programmable et rechargeable pour drainage continu d'ascite	56.1X.12 ↔	Méatotomie urétérale chirurgicale ouverte
54.99.84 ↔	Remplacement des cathéters de pompe automatique programmable et rechargeable pour le drainage continu d'ascite	56.1X.99 ↔	Méatotomie urétérale, autre
54.A1 ↔	Excision et destruction de tissu rétropéritonéal	56.2X.00 ↔	Urétérotomie, SAP
55.01.11 ↔	Néphrotomie chirurgicale ouverte	56.2X.10 ↔	Urétérotomie percutanée transrénale
55.01.12 ↔	Néphrotomie chirurgicale ouverte exploratrice	56.2X.11 ↔	Urétérotomie percutanée transrénale avec extraction de calcul urinaire
55.01.13 ↔	Néphrotomie chirurgicale ouverte pour ponction d'un kyste	56.2X.20 ↔	Urétérotomie par urétérorénoscopie
55.02.11 ↔	Néphrostomie chirurgicale ouverte	56.2X.30 ↔	Urétérotomie chirurgicale ouverte
55.24 ↔	Biopsie ouverte du rein	56.2X.40 ↔	Urétérotomie par laparoscopie
55.31 ↔	Marsupialisation de lésion du rein	56.2X.99 ↔	Urétérotomie, autre
55.32 ↔	Excision ouverte de lésion ou de tissu du rein	56.34 ↔	Biopsie de l'uretère, ouverte
55.34 ↔	Excision laparoscopique de lésion ou de tissu du rein	56.40 ↔	Urétérectomie, SAP
55.39.10 ↔	Autre excision ou destruction locale de lésion ou tissu du rein, excision par urétéro-rénoscopie	56.41.00 ↔	Urétérectomie partielle, SAP
55.39.21 ↔	Autre excision ou destruction locale de lésion ou tissu du rein, destruction par urétéro-rénoscopie	56.41.10 ↔	Urétérectomie partielle, résection percutanée transvésicale du méat urétéral
55.39.22 ↔	Autre excision ou destruction locale de lésion ou tissu du rein, destruction chirurgicale ouverte	56.41.11 ↔	Urétérectomie partielle, résection transurétrale du méat urétéral
55.39.23 ↔	Autre excision ou destruction locale de lésion ou tissu du rein, destruction par laparoscopie	56.41.12 ↔	Urétérectomie partielle, résection chirurgicale ouverte du méat urétéral
55.39.29 ↔	Autre excision ou destruction locale de lésion ou tissu du rein, destruction par autre abord	56.41.20 ↔	Urétérectomie partielle chirurgicale ouverte
		56.41.21 ↔	Urétérectomie partielle par laparoscopie
		56.41.30 ↔	Urétérectomie partielle, résection de moignon urétéral
		56.41.40 ↔	Résection transurétrale d'urétérocèle
		56.41.41 ↔	Résection chirurgicale ouverte d'urétérocèle
		56.41.49 ↔	Résection d'urétérocèle, autre voie d'abord
		56.41.99 ↔	Urétérectomie partielle, autre
		56.42 ↔	Urétérectomie totale
		56.51.00 ↔	Formation d'urétéro-iléostomie cutanée, SAP
		56.51.10 ↔	Formation d'urétéro-iléostomie cutanée, urétéro-iléo-cutanéostomie [conduit iléal] ou urétéro-colo-cutanéostomie [conduit colique/sigmoïde] par chirurgie ouverte
		56.51.11 ↔	Formation d'urétéro-iléostomie cutanée, urétéro-iléo-cutanéostomie [conduit iléal] ou urétéro-colo-cutanéostomie [conduit colique/sigmoïde] par laparoscopie
		56.51.12 ↔	Formation d'urétéro-iléostomie cutanée avec interposition intestinale [conduit] (stomie non continente), autre voie d'abord
		56.51.20 ↔	Formation d'urétéro-iléostomie cutanée par transformation d'autre dérivation urinaire supravésicale

56.51.30 ↔	Formation d'urétéro-iléostomie cutanée avec réservoir intestinal (stomie continente)	56.99.99 ↔	Autres opérations de l'uretère, autre
56.51.99 ↔	Formation d'urétéro-iléostomie cutanée, autre	57.12 ↔	Lyse d'adhérences intraluminales avec incision de la vessie
56.52.00 ↔	Révision d'urétéro-iléostomie cutanée, SAP	57.41 ↔	Lyse transurétrale d'adhérences intraluminales
56.52.10 ↔	Révision d'urétéro-iléostomie cutanée avec interposition intestinale [conduit]	57.6X.00 ↔	Cystectomie partielle, SAP
56.52.20 ↔	Révision d'urétéro-iléostomie cutanée avec réservoir intestinal (stomie continente)	57.6X.10 ↔	Cystectomie partielle chirurgicale ouverte, sans néo-implantation d'uretère
56.52.99 ↔	Révision d'urétéro-iléostomie cutanée, autre	57.6X.11 ↔	Cystectomie partielle par laparoscopie, sans néo-implantation d'uretère
56.61.00 ↔	Formation d'autre urétérostomie cutanée, SAP	57.6X.12 ↔	Cystectomie partielle chirurgicale ouverte, avec néo-implantation unilatérale ou bilatérale d'uretère
56.61.10 ↔	Formation d'autre urétérostomie cutanée, urétéro-cutanéostomie et transurétérocutanéostomie par laparoscopie	57.6X.13 ↔	Cystectomie partielle par laparoscopie, avec néo-implantation unilatérale ou bilatérale d'uretère
56.61.20 ↔	Formation d'autre urétérostomie cutanée par transformation d'autre dérivation urinaire supravésicale	57.6X.20 ↔	Cystectomie partielle, résection supra-trigonale ou subtotale chirurgicale ouverte, sans néo-implantation d'uretère
56.61.99 ↔	Formation d'autre urétérostomie cutanée, autre	57.6X.21 ↔	Cystectomie partielle, résection supra-trigonale ou subtotale par laparoscopie, sans néo-implantation d'uretère
56.62 ↔	Révision d'autre urétérostomie cutanée	57.6X.22 ↔	Cystectomie partielle, résection supra-trigonale ou subtotale chirurgicale ouverte, avec néo-implantation unilatérale ou bilatérale d'uretère
56.71.00 ↔	Dérivation urinaire dans l'intestin, SAP	57.6X.23 ↔	Cystectomie partielle, résection supra-trigonale ou subtotale par laparoscopie, avec néo-implantation unilatérale ou bilatérale d'uretère
56.71.10 ↔	Urétéro-sigmoïdo-stomie avec formation de réservoir, par chirurgie ouverte	57.6X.99 ↔	Cystectomie partielle, autre
56.71.11 ↔	Urétéro-sigmoïdo-stomie avec formation de réservoir, par laparoscopie	57.71.00 ↔	Cystectomie radicale, SAP
56.71.20 ↔	Dérivation urinaire dans l'intestin par transformation d'une autre dérivation urinaire supravésicale	57.71.10 ↔	Cystectomie radicale chirurgicale ouverte chez l'homme, sans urétrectomie
56.71.99 ↔	Dérivation urinaire dans l'intestin, autre	57.71.11 ↔	Cystectomie radicale par laparoscopie chez l'homme, sans urétrectomie
56.72 ↔	Révision d'anastomose urétéro-intestinale	57.71.20 ↔	Cystectomie radicale chirurgicale ouverte chez l'homme, avec urétrectomie
56.73 ↔	Néphrocystanastomose, SAP	57.71.21 ↔	Cystectomie radicale par laparoscopie chez l'homme, avec urétrectomie
56.74.00 ↔	Urétérocystonéostomie, SAP	57.71.30 ↔	Cystectomie radicale chirurgicale ouverte chez la femme, sans urétrectomie
56.74.10 ↔	Urétéro-cystonéostomie, réalisation de plastie anti-reflux isolée (p. ex. selon Lich-Gregoir) par chirurgie ouverte	57.71.31 ↔	Cystectomie radicale par laparoscopie chez la femme, sans urétrectomie
56.74.11 ↔	Urétéro-cystonéostomie, réalisation de plastie anti-reflux isolée (p. ex. selon Lich-Gregoir) par laparoscopie	57.71.40 ↔	Cystectomie radicale chirurgicale ouverte chez la femme, avec urétrectomie
56.74.20 ↔	Urétéro-cystonéostomie avec modelage urétéral	57.71.41 ↔	Cystectomie radicale par laparoscopie chez la femme, avec urétrectomie
56.74.99 ↔	Urétéro-cystonéostomie, autre	57.71.50 ↔	Cystectomie radicale, éviscération pelvienne (exentération) chirurgicale ouverte chez l'homme
56.75 ↔	Transurétéro-urétérostomie	57.71.51 ↔	Cystectomie radicale, éviscération pelvienne (exentération) par laparoscopie chez l'homme
56.79 ↔	Autre anastomose ou dérivation de l'uretère	57.71.99 ↔	Cystectomie radicale, autre
56.81 ↔	Lyse d'adhérences intraluminales de l'uretère	57.79.00 ↔	Autre cystectomie totale, SAP
56.82 ↔	Suture de lacération de l'uretère	57.79.10 ↔	Autre cystectomie totale, cystectomie simple chirurgicale ouverte chez l'homme
56.83 ↔	Fermeture d'urétérostomie	57.79.11 ↔	Autre cystectomie totale, cystectomie simple par laparoscopie chez l'homme
56.84.00 ↔	Fermeture d'autre fistule d'uretère, SAP	57.79.20 ↔	Autre cystectomie totale, cystectomie simple chirurgicale ouverte chez la femme
56.84.10 ↔	Fermeture chirurgicale ouverte de fistule urétéro-intestinale	57.79.21 ↔	Autre cystectomie totale, cystectomie simple par laparoscopie chez la femme
56.84.11 ↔	Fermeture de fistule urétéro-intestinale par laparoscopie	57.79.99 ↔	Autre cystectomie totale, autre
56.84.20 ↔	Fermeture chirurgicale ouverte de fistule urétéro-vaginale	57.83 ↔	Réparation de fistule vésico-intestinale
56.84.21 ↔	Fermeture de fistule urétéro-vaginale par laparoscopie	57.86 ↔	Réparation d'exstrophie vésicale
56.84.22 ↔	Fermeture de fistule urétéro-vaginale par voie vaginale	57.87.10 ↔	Reconstruction de la vessie, réparation chirurgicale ouverte avec iléon, côlon ou estomac
56.84.99 ↔	Fermeture d'autre fistule d'uretère, autre	57.87.11 ↔	Reconstruction de la vessie, réparation par laparoscopie avec iléon, côlon ou estomac
56.85 ↔	Urétéropexie	57.87.20 ↔	Transformation chirurgicale ouverte d'autre dérivation urinaire supravésicale en une vessie de remplacement
56.86 ↔	Ablation de ligature de l'uretère	57.87.21 ↔	Transformation d'autre dérivation urinaire supravésicale en une vessie de remplacement par laparoscopie
56.89 ↔	Réparation de l'uretère, autre	57.87.30 ↔	Plastie chirurgicale ouverte de réduction de la vessie
56.95 ↔	Ligature de l'uretère		
56.99.00 ↔	Autres opérations de l'uretère, SAP		
56.99.10 ↔	Libération de l'uretère (pour exploration)		
56.99.20 ↔	Révision chirurgicale ouverte d'opération de l'uretère		
56.99.21 ↔	Révision d'opération de l'uretère, autre voie d'abord		
56.99.30 ↔	Autres opérations de l'uretère, traitement de l'insuffisance du méat urétéral par injection transurétrale		
56.99.31 ↔	Autres opérations de l'uretère, traitement de l'insuffisance du méat urétéral par injection chirurgicale ouverte		
56.99.32 ↔	Autres opérations de l'uretère, traitement de l'insuffisance du méat urétéral par injection, autre voie d'abord		

57.87.31 ↔ Reconstruction de la vessie, plastie de réduction de la vessie par laparoscopie	60.5X.99 ↔ Prostatectomie radicale, autre
57.87.40 ↔ Reconstruction de la vessie, plastie chirurgicale ouverte d'augmentation de la vessie	60.61.00 ↔ Excision locale de lésion de la prostate, SAP
57.87.41 ↔ Reconstruction de la vessie, plastie d'augmentation de la vessie par laparoscopie	60.61.10 ↔ Excision locale de lésion de la prostate, abord transurétral
58.93.11 ↔ Implantation de sphincter vésical artificiel	60.61.11 ↔ Excision locale de lésion de la prostate, abord suprapubien transvésical
58.94.00 ↔ Traitement ajustable de l'incontinence urinaire, SAP	60.61.12 ↔ Excision locale de lésion de la prostate, abord rétropubien
58.94.11 ↔ Implantation de système ajustable pour le traitement de l'incontinence urinaire	60.61.13 ↔ Excision locale de lésion de la prostate, abord périnéal
58.94.21 ↔ Enlèvement de système ajustable pour le traitement de l'incontinence urinaire	60.61.99 ↔ Excision locale de lésion de la prostate, autre
58.94.31 ↔ Révision sans remplacement de système ajustable pour le traitement de l'incontinence urinaire	60.62 ↔ Prostatectomie par voie périnéale
58.94.99 ↔ Traitement ajustable de l'incontinence urinaire, autre	60.69 ↔ Autre prostatectomie, autre
59.00 ↔ Dissection rétropéritonéale, SAP	63.94 ↔ Lyse d'adhérence du cordon spermatique
59.02 ↔ Autre lyse d'adhérences périrénales ou périurétérales	65.81.00 ↔ Adhésiolyse d'ovaire et de trompe de Fallope par laparoscopie, SAP
59.03.00 ↔ Lyse d'adhérences périrénales ou périurétérales par laparoscopie, SAP	65.81.10 ↔ Adhésiolyse tubo-ovariennes du péritoine pelvien de la femme par laparoscopie
59.03.10 ↔ Urétérolyse sans repositionnement intrapéritonéal, par laparoscopie	65.81.99 ↔ Adhésiolyse d'ovaire et de trompe de Fallope par laparoscopie, autre
59.03.11 ↔ Urétérolyse avec repositionnement intrapéritonéal, par laparoscopie	65.89.00 ↔ Autre adhésiolyse d'ovaire et de trompe de Fallope, SAP
59.03.99 ↔ Lyse d'adhérences périrénales ou périurétérales par laparoscopie, autre	65.89.10 ↔ Autre adhésiolyse d'ovaire et de trompe de Fallope, par chirurgie ouverte
59.09 ↔ Autre incision de tissu périnéal ou périurétéral	65.89.11 ↔ Autre adhésiolyse d'ovaire et de trompe de Fallope, avec traitement microchirurgical
59.11 ↔ Autre lyse d'adhérences périvésicales	65.89.12 ↔ Autre adhésiolyse tubo-ovariennes du péritoine pelvien de la femme, par chirurgie ouverte
59.12 ↔ Lyse d'adhérences périvésicales par laparoscopie	65.89.13 ↔ Autre adhésiolyse tubo-ovariennes du péritoine pelvien de la femme, avec traitement microchirurgical
59.19 ↔ Autre incision de tissu périvésical	65.89.99 ↔ Autre adhésiolyse d'ovaire et de trompe de Fallope, autre
59.91 ↔ Excision de tissu périnéal ou périvésical	70.13 ↔ Lyse d'adhérences intraluminales du vagin
59.92 ↔ Autres opérations de tissu périnéal ou périvésical	71.01 ↔ Lyse d'adhérences de la vulve
60.3 ↔ Prostatectomie suprapubienne	83.92 ↔ Insertion ou remplacement de stimulateur de muscle squelettique
60.4 ↔ Prostatectomie rétropubienne	
60.5X.00 ↔ Prostatectomie radicale, SAP	
60.5X.10 ↔ Prostatectomie radicale laparoscopique	
60.5X.20 ↔ Prostatectomie radicale périnéale	
60.5X.30 ↔ Prostatectomie radicale rétropubienne	

**ADRG L11****Interventions transurétrales et percutanées transrénales complexes et autres interventions rétropéritonéales avec lithotripsie extracorporelle par ondes de choc (LECOC)**

(Au moins un(e) Procédure dans le tableau L11-1 ou Procédure au moins de deux tableaux L11-2, L11-3) et Procédure dans le tableau L11-4

**DRG L11Z****Interventions transurétrales et percutanées transrénales complexes et autres interventions rétropéritonéales avec lithotripsie extracorporelle par ondes de choc (LECOC)****Procédure L11-1**

55.02.00 ‡↔ Néphrostomie, SAP	55.04.11 ‡↔ Néphrostomie percutanée avec fragmentation (lithotripsie), extraction de calcul rénal de l'uretère
55.02.10 ‡↔ Néphrostomie percutanée transrénale	55.04.99 ‡↔ Néphrostomie percutanée avec fragmentation (lithotripsie), autre
55.02.99 ‡↔ Néphrostomie, autre	55.05 ‡↔ Plastie d'élargissement percutanée transrénale de la jonction pyélo-urétérale
55.03.00 ‡↔ Néphrostomie percutanée sans fragmentation (lithotripsie), SAP	55.12 ‡↔ Pyélostomie
55.03.10 ‡↔ Néphrostomie percutanée sans fragmentation (lithotripsie), extraction de calcul rénal du bassinet	57.49.00 ↔ Autre excision ou destruction transurétrale de lésion ou de tissu vésical, SAP
55.03.11 ‡↔ Néphrostomie percutanée sans fragmentation (lithotripsie), extraction de calcul rénal de l'uretère	57.49.11 ↔ Autre destruction transurétrale de lésion ou de tissu vésical
55.03.99 ‡↔ Néphrostomie percutanée sans fragmentation (lithotripsie), autre	57.49.12 ↔ Autre résection transurétrale de lésion ou de tissu vésical
55.04.00 ‡↔ Néphrostomie percutanée avec fragmentation (lithotripsie), SAP	57.49.99 ↔ Autre excision ou destruction transurétrale de lésion ou de tissu vésical, autre
55.04.10 ‡↔ Néphrostomie percutanée avec fragmentation (lithotripsie), extraction de calcul rénal du bassinet	

**Procédure L11-2**

56.2X.00 ↔	Urétérotomie, SAP	56.2X.20 ↔	Urétérotomie par urétéroréno-scopie
56.2X.10 ↔	Urétérotomie percutanée transrénale	56.2X.30 ↔	Urétérotomie chirurgicale ouverte
56.2X.11 ↔	Urétérotomie percutanée transrénale avec extraction de calcul urinaire	56.2X.40 ↔	Urétérotomie par laparoscopie
		56.2X.99 ↔	Urétérotomie, autre

**Procédure L11-3**

55.21 ‡↔	Néphroscopie	55.22 ‡↔	Pyéloscopie
----------	--------------	----------	-------------

**Procédure L11-4**

98.51 ‡↔	Lithotripsie par onde de choc extracorporelle du rein, de l'uretère et/ou de la vessie
----------	--

**ADRG L12****Radiothérapie pour les maladies et troubles des organes urinaires, plus d'un jour d'hospitalisation**

Procédure dans le tableau L12-1 et Durée de séjour &gt; 1 jour

**DRG L12Z****Radiothérapie pour maladies et troubles des organes urinaires, plus d'un jour d'hospitalisation****Procédure L12-1**

92.20 ↔	Perfusion d'isotope radioactif liquide	92.24.13 ↔	Téléradiothérapie à photons, accélérateur linéaire, positionnement guidé par l'image (IGRT), radiothérapie conformationnelle en 3D
92.21.00 ↔	Radiothérapie superficielle: SAP	92.24.14 ↔	Téléradiothérapie à photons, accélérateur linéaire, positionnement guidé par l'image (IGRT), radiothérapie avec modulation d'intensité
92.21.01 ↔	Radiothérapie superficielle: jusqu'à 2 champs d'irradiation	92.24.21 ↔	Téléradiothérapie à photons, accélérateur linéaire, sans guidage par l'image, jusqu'à 2 champs d'irradiation
92.21.02 ↔	Radiothérapie superficielle: plus de 2 champs d'irradiation	92.24.22 ↔	Téléradiothérapie à photons, accélérateur linéaire, sans guidage par l'image, plus de 2 champs d'irradiation
92.22.00 ↔	Radiothérapie en orthovoltage: SAP	92.24.23 ↔	Téléradiothérapie à photons, accélérateur linéaire, sans guidage par l'image, radiothérapie conformationnelle en 3D
92.22.01 ↔	Radiothérapie en orthovoltage: jusqu'à 2 champs d'irradiation	92.24.24 ↔	Téléradiothérapie à photons, accélérateur linéaire, sans guidage par l'image, radiothérapie avec modulation d'intensité
92.22.02 ↔	Radiothérapie en orthovoltage: plus de 2 champs d'irradiation	92.24.30 ↔	Téléradiothérapie à photons: radiothérapie hautement complexe à l'aide d'équipements spécialisés
92.22.11 ↔	Radiothérapie peropératoire par rayons X, jusqu'à 300 kV	92.25.00 ↔	Téléradiothérapie par électron, accélérateur linéaire, SAP
92.22.12 ↔	Radiothérapie peropératoire par rayons X, 300 kV - < 1 MV	92.25.01 ↔	Téléradiothérapie par électron, accélérateur linéaire, irradiation large
92.22.19 ↔	Autre radiothérapie peropératoire par rayons X	92.25.02 ↔	Téléradiothérapie par électron, accélérateur linéaire, irradiation hémicorporelle
92.23.00 ↔	Radiothérapie de haut voltage: SAP	92.25.03 ↔	Téléradiothérapie par électron, accélérateur linéaire, irradiation corporelle totale
92.23.01 ↔	Appareil de télécobalt, jusqu'à 2 champs d'irradiation	92.25.04 ↔	Téléradiothérapie par électron, accélérateur linéaire, radiothérapie peropératoire
92.23.02 ↔	Appareil de télécobalt, 3 à 4 champs d'irradiation	92.25.09 ↔	Téléradiothérapie par électron, accélérateur linéaire, autre
92.23.03 ↔	Appareil de télécobalt plus de 4 champs d'irradiation ou radiothérapie conformationnelle en 3D	92.25.11 ↔	Téléradiothérapie par électron, accélérateur linéaire, positionnement guidé par l'image
92.23.08 ↔	Radiothérapie de haut voltage: autres isotopes	92.25.12 ↔	Téléradiothérapie par électron, accélérateur linéaire, positionnement guidé par l'image, jusqu'à 2 champs d'irradiation
92.23.09 ↔	Autre appareil de télécobalt	92.25.13 ↔	Téléradiothérapie par électron, accélérateur linéaire, positionnement guidé par l'image, plus de 2 champs d'irradiation
92.24.00 ↔	Téléradiothérapie à photons, accélérateur linéaire, SAP		
92.24.01 ↔	Téléradiothérapie à photons, accélérateur linéaire, irradiation large		
92.24.02 ↔	Téléradiothérapie à photons, accélérateur linéaire, irradiation hémicorporelle		
92.24.03 ↔	Téléradiothérapie à photons, accélérateur linéaire, irradiation corporelle totale		
92.24.04 ↔	Téléradiothérapie à photons, accélérateur linéaire, radiothérapie peropératoire		
92.24.09 ↔	Téléradiothérapie à photons, accélérateur linéaire, autre		
92.24.11 ↔	Téléradiothérapie à photons, accélérateur linéaire, positionnement guidé par l'image (IGRT), jusqu'à 2 champs d'irradiation		
92.24.12 ↔	Téléradiothérapie à photons, accélérateur linéaire, positionnement guidé par l'image (IGRT), plus de 2 champs d'irradiation		

92.25.14 ↔	Téléradiothérapie par électron, accélérateur linéaire, positionnement guidé par l'image, radiothérapie conformationnelle en 3D	92.28.09 ↔	Injection, instillation ou administration orale de radio-isotopes, autre
92.25.15 ↔	Téléradiothérapie par électron, accélérateur linéaire, positionnement guidé par l'image, radiothérapie avec modulation d'intensité	92.28.11 ↔	Thérapie de métastases osseuses par radionucléides libres
92.25.21 ↔	Téléradiothérapie par électron, accélérateur linéaire, sans guidage par l'image, jusqu'à 2 champs d'irradiation	92.28.14 ↔	Instillation d'un radionucléide libre dans l'articulation
92.25.22 ↔	Téléradiothérapie par électron, accélérateur linéaire, sans guidage par l'image, plus de 2 champs d'irradiation	92.28.24 ↔	Radio-chimioembolisation intravasculaire sélective par le I-131-lipiodol
92.25.23 ↔	Téléradiothérapie par électron, accélérateur linéaire, sans guidage par l'image, radiothérapie conformationnelle en 3D	92.28.25 ↔	Radiothérapie intravasculaire sélective (SIRT) par embolisation avec des microsphères marquées à l'yttrium-90
92.25.24 ↔	Téléradiothérapie par électron, accélérateur linéaire, sans guidage par l'image, radiothérapie avec modulation d'intensité	92.28.33 ↔	Brachythérapie endovasculaire au rhénium-188
92.26.00 ↔	Autre téléradiothérapie par particule radioactive, SAP	92.28.41 ↔	Traitement à l'iode radioactif, dose thérapeutique de I-131 jusqu'à 1,2 GBq, sans administration de thyrotropine recombinante (rh-TSH)
92.26.99 ↔	Autre téléradiothérapie par particule radioactive, autre	92.28.42 ↔	Traitement à l'iode radioactif, dose thérapeutique de I-131 jusqu'à 1,2 GBq, avec administration de thyrotropine recombinante (rh-TSH)
92.27.00 ↔	Implantation ou insertion d'élément radioactif (brachythérapie par des sources scellées de radionucléides), surface corporelle, site d'application autre ou non spécifié	92.28.43 ↔	Traitement à l'iode radioactif, dose thérapeutique de I-131 de plus de 1,2 GBq à moins de 5 GBq, sans administration de thyrotropine recombinante (rh-TSH)
92.27.10 ↔	Implantation ou insertion d'élément radioactif (brachythérapie par des sources scellées de radionucléides), organes génitaux féminins, SAP	92.28.44 ↔	Traitement à l'iode radioactif, dose thérapeutique de I-131 de plus de 1,2 GBq à moins de 5 GBq, avec administration de thyrotropine recombinante (rh-TSH)
92.27.11 ↔	Implantation ou insertion d'élément radioactif (brachythérapie par des sources scellées de radionucléides), intra-utérine	92.28.45 ↔	Traitement à l'iode radioactif, dose thérapeutique de I-131 de 5 GBq et plus, sans administration de thyrotropine recombinante (rh-TSH)
92.27.12 ↔	Implantation ou insertion d'élément radioactif (brachythérapie par des sources scellées de radionucléides), intravaginale	92.28.46 ↔	Traitement à l'iode radioactif, dose thérapeutique de I-131 de 5 GBq et plus, avec administration de thyrotropine recombinante (rh-TSH)
92.27.13 ↔	Implantation ou insertion d'élément radioactif (brachythérapie par des sources scellées de radionucléides), intra-utérine et intravaginale combinée	92.28.51 ↔	Radioimmunothérapie par 90Y-ibritumomab-tiuxétan, parentérale
92.27.21 ↔	Implantation ou insertion d'élément radioactif (brachythérapie par des sources scellées de radionucléides), surface corporelle	92.28.52 ↔	Radioimmunothérapie par iode 131 [I-131] tositumomab, par voie parentérale
92.27.22 ↔	Implantation ou insertion d'élément radioactif (brachythérapie par des sources scellées de radionucléides), intracavitaire	92.28.53 ↔	Radioimmunothérapie par autres anticorps, parentérale
92.27.23 ↔	Implantation ou insertion d'élément radioactif (brachythérapie par des sources scellées de radionucléides), intraluminaire	92.28.64 ↔	Radiothérapie par ciblage de récepteurs avec l'analogue de la somatostatine TOC (octréotide) conjugué au DOTA
92.27.30 ↔	Implantation ou insertion d'élément radioactif (brachythérapie par des sources scellées de radionucléides), vaisseau non spécifié	92.28.65 ↔	Radiothérapie par ciblage de récepteurs avec l'analogue de la somatostatine TATE (octréotate) conjugué au DOTA
92.27.31 ↔	Implantation ou insertion d'élément radioactif (brachythérapie par des sources scellées de radionucléides), vaisseau coronaire	92.28.66 ↔	Radiothérapie par ciblage de récepteurs par antagonistes de la somatostatine
92.27.39 ↔	Implantation ou insertion d'élément radioactif (brachythérapie par des sources scellées de radionucléides), autre vaisseau	92.28.67 ↔	Radiothérapie par ciblage de récepteurs par ligands de PSMA
92.27.40 ↔	Implantation ou insertion peropératoires d'élément radioactif (brachythérapie par des sources scellées de radionucléides)	92.28.69 ↔	Radiothérapie à petites molécules, autre
92.27.70 ↔	Moulages radioactifs, SAP	92.28.71 ↔	Administration parentérale de I-131-MIBG (méta-iodobenzylguanidine marquée à l'iode-131)
92.27.71 ↔	Moulages radioactifs: construction et application de moulage radioactif superficiel	92.29.00 ↔	Brachythérapie par des sources scellées de radionucléides, SAP
92.27.72 ↔	Moulages radioactifs: construction et pose d'applicateur non utilisé sur la surface corporelle	92.29.09 ↔	Autre brachythérapie par des sources scellées de radionucléides
92.27.73 ↔	Moulages radioactifs: construction et pose d'applicateur oculaire	92.29.11 ↔	Brachythérapie interstitielle par implantation de sources radioactives amovibles dans un seul plan, faible débit de dose
92.27.79 ↔	Autres moulages radioactifs	92.29.12 ↔	Brachythérapie interstitielle par implantation de sources radioactives amovibles dans un seul plan, débit de dose pulsé (pulsed dose rate)
92.28.00 ↔	Injection, instillation ou administration orale de radio-isotope, SAP	92.29.13 ↔	Brachythérapie interstitielle par implantation de sources radioactives amovibles dans un seul plan, haut débit de dose
		92.29.19 ↔	Brachythérapie interstitielle par implantation de sources radioactives amovibles dans un seul plan, autre
		92.29.21 ↔	Brachythérapie interstitielle par implantation de sources radioactives amovibles en fonction du volume dans plusieurs plans, faible débit de dose

- 92.29.22 ↔ Brachythérapie interstitielle par implantation de sources radioactives amovibles en fonction du volume dans plusieurs plans, débit de dose pulsé (pulsed dose rate)
- 92.29.23 ↔ Brachythérapie interstitielle par implantation de sources radioactives amovibles en fonction du volume dans plusieurs plans, haut débit de dose
- 92.29.24 ↔ Brachythérapie par implantation peropératoire de sources radioactives amovibles dans plusieurs plans, haut débit de dose
- 92.29.29 ↔ Brachythérapie interstitielle par implantation de sources radioactives amovibles en fonction du volume dans plusieurs plans, autre
- 92.29.31 ↔ Brachythérapie interstitielle par implantation de sources radioactives permanentes, jusqu'à 10 sources
- 92.29.32 ↔ Brachythérapie interstitielle par implantation de sources radioactives permanentes, de 11 à 15 sources
- 92.29.33 ↔ Brachythérapie interstitielle par implantation de sources radioactives permanentes, de 16 à 20 sources
- 92.29.34 ↔ Brachythérapie interstitielle par implantation de sources radioactives permanentes, de 21 à 25 sources
- 92.29.35 ↔ Brachythérapie interstitielle par implantation de sources radioactives permanentes, de 26 à 30 sources
- 92.29.36 ↔ Brachythérapie interstitielle par implantation de sources radioactives permanentes, de 31 à 35 sources
- 92.29.37 ↔ Brachythérapie interstitielle par implantation de sources radioactives permanentes, de 36 à 40 sources
- 92.29.38 ↔ Brachythérapie interstitielle par implantation de sources radioactives permanentes, de 41 à 45 sources
- 92.29.39 ↔ Brachythérapie interstitielle par implantation de sources radioactives permanentes, de 46 à 50 sources
- 92.29.3A ↔ Brachythérapie interstitielle par implantation de sources radioactives permanentes, de 51 à 55 sources
- 92.29.3B ↔ Brachythérapie interstitielle par implantation de sources radioactives permanentes, de 56 à 60 sources
- 92.29.3C ↔ Brachythérapie interstitielle par implantation de sources radioactives permanentes, de 61 à 65 sources
- 92.29.3D ↔ Brachythérapie interstitielle par implantation de sources radioactives permanentes, de 66 à 70 sources
- 92.29.3E ↔ Brachythérapie interstitielle par implantation de sources radioactives permanentes, 71 sources et plus
- 92.29.40 ↔ Brachythérapie par applicateurs superficiels, SAP
- 92.29.49 ↔ Autre brachythérapie par applicateurs superficiels
- 92.29.51 ↔ Enlèvement de sources scellées de radionucléides ou d'applicateurs inactifs sous anesthésie
- 92.30.00 ↔ Radiochirurgie stéréotaxique en un temps, SAP
- 92.30.01 ↔ Radiochirurgie stéréotaxique, en un temps: cérébrale, SAP
- 92.30.02 ↔ Radiochirurgie stéréotaxique, en un temps: extracérébrale, SAP
- 92.30.20 ↔ Radiochirurgie stéréotaxique, en un temps: cérébrale, radiothérapie à intensité modulée
- 92.30.21 ↔ Radiochirurgie stéréotaxique, en un temps: cérébrale, Intensity Modulated Arc Therapy (IMAT).
- 92.30.22 ↔ Radiochirurgie stéréotaxique, en un temps: cérébrale, guidée par l'image
- 92.30.30 ↔ Radiochirurgie stéréotaxique, en un temps: extracérébrale, radiothérapie avec modulation d'intensité
- 92.30.31 ↔ Radiochirurgie stéréotaxique, en un temps: extracérébrale, Intensity Modulated Arc Therapy (IMAT).
- 92.30.32 ↔ Radiochirurgie stéréotaxique, en un temps: extracérébrale, guidée par l'image
- 92.30.99 ↔ Radiochirurgie stéréotaxique, en un temps, autre
- 92.31.00 ↔ Radiochirurgie à photons non spécifiée, cérébrale
- 92.31.10 ↔ Radiochirurgie à photons non spécifiée, extracérébrale
- 92.32.00 ↔ Radiochirurgie photonique multisources, SAP
- 92.32.01 ↔ Radiochirurgie photonique multisources: gamma-knife
- 92.33.00 ↔ Radiochirurgie aux particules, SAP
- 92.33.01 ↔ Autre radiothérapie de haut voltage: radiochirurgie stéréotaxique, en un temps, cérébrale
- 92.33.11 ↔ Autre radiothérapie de haut voltage: radiochirurgie stéréotaxique, en un temps, extracérébrale
- 92.39.00 ↔ Autre radiochirurgie stéréotaxique, SAP
- 92.39.01 ↔ Autre radiothérapie de haut voltage, radiochirurgie stéréotaxique, fractionnée, cérébrale, SAP
- 92.39.11 ↔ Autre radiothérapie de haut voltage, radiochirurgie stéréotaxique, fractionnée, extracérébrale, SAP
- 92.39.20 ↔ Autre radiothérapie de haut voltage, radiochirurgie stéréotaxique, fractionnée: cérébrale, radiothérapie à intensité modulée
- 92.39.21 ↔ Autre radiothérapie de haut voltage, radiochirurgie stéréotaxique, fractionnée: cérébrale, Intensity Modulated Arc Therapy (IMAT).
- 92.39.22 ↔ Autre radiothérapie de haut voltage, radiochirurgie stéréotaxique, fractionnée: cérébrale, guidée par l'image
- 92.39.29 ↔ Autre radiothérapie de haut voltage, radiochirurgie stéréotaxique, fractionnée, extracérébrale, autre
- 92.39.30 ↔ Autre radiothérapie de haut voltage, radiochirurgie stéréotaxique, fractionnée: extracérébrale, radiothérapie avec modulation d'intensité
- 92.39.31 ↔ Autre radiothérapie de haut voltage, radiochirurgie stéréotaxique, fractionnée: extracérébrale, Intensity Modulated Arc Therapy (IMAT).
- 92.39.32 ↔ Autre radiothérapie de haut voltage, radiochirurgie stéréotaxique, fractionnée: extracérébrale, guidée par l'image
- 92.39.39 ↔ Autre radiothérapie de haut voltage, radiochirurgie stéréotaxique, fractionnée, extracérébrale, autre
- 92.41 ↔ Radiothérapie par électrons peropératoire

**ADRG L13****Interventions sur les reins, les uretères et grandes interventions sur la vessie pour néoformation, âge > 18 ans, sans intervention combinée**

Diagnostic principal dans le tableau L13-1 et Procédure dans le tableau L13-2



**DRG L13A****Interventions sur les reins, les uretères et grandes interventions sur la vessie pour néoformation, âge > 18 ans, sans intervention combinée, avec CC sévères**

PCCL &gt; 2

**DRG L13B****Interventions sur les reins, les uretères et grandes interventions sur la vessie pour néoformation, âge > 18 ans, sans intervention combinée****Diagnostic principal L13-1**

C64	Tumeur maligne du rein, à l'exception du bassinnet	D09.1	Carcinoma in situ: Organes urinaires, autres et non précisés
C65	Tumeur maligne du bassinnet	D30.0	Tumeur bénigne: Rein
C66	Tumeur maligne de l'uretère	D30.1	Tumeur bénigne: Bassinet rénal
C67.0	Tumeur maligne: Trigone de la vessie	D30.2	Tumeur bénigne: Uretère
C67.1	Tumeur maligne: Dôme de la vessie	D30.3	Tumeur bénigne: Vessie
C67.2	Tumeur maligne: Paroi latérale de la vessie	D30.4	Tumeur bénigne: Urètre
C67.3	Tumeur maligne: Paroi antérieure de la vessie	D30.7	Tumeur bénigne: Autres organes urinaires
C67.4	Tumeur maligne: Paroi postérieure de la vessie	D30.9	Tumeur bénigne: Organe urinaire, sans précision
C67.5	Tumeur maligne: Col vésical	D41.0	Tumeurs à évolution imprévisible ou inconnue: Rein
C67.6	Tumeur maligne: Orifice urétéral	D41.1	Tumeurs à évolution imprévisible ou inconnue: Bassinet
C67.7	Tumeur maligne: Ouraque	D41.2	Tumeurs à évolution imprévisible ou inconnue: Uretère
C67.8	Tumeur maligne: Lésion à localisations contiguës de la vessie	D41.3	Tumeurs à évolution imprévisible ou inconnue: Urètre
C67.9	Tumeur maligne: Vessie, sans précision	D41.4	Tumeurs à évolution imprévisible ou inconnue: Vessie
C68.0	Tumeur maligne: Urètre	D41.7	Tumeurs à évolution imprévisible ou inconnue: Autres organes urinaires
C68.1	Tumeur maligne: Glande urétrale	D41.9	Tumeurs à évolution imprévisible ou inconnue: Organe urinaire, sans précision
C68.8	Tumeur maligne: Lésion à localisations contiguës des organes urinaires		
C68.9	Tumeur maligne: Organe urinaire, sans précision		
C79.0	Tumeur maligne secondaire du rein et du bassinnet		
C79.1	Tumeur maligne secondaire de la vessie et des organes urinaires, autres et non précisés		
D09.0	Carcinoma in situ: Vessie		

**Procédure L13-2**

40.52.00 ↔	Excision radicale des ganglions lymphatiques périaortiques, SAP	40.59.12 ↔	Excision radicale de ganglions péribronchiques, indépendante d'autre intervention
40.52.10 ↔	Excision radicale des ganglions lymphatiques rétropéritonéaux (para-aortiques, para-caves) et pelviens, indépendante d'autre intervention	40.59.19 ↔	Excision radicale d'autres ganglions lymphatiques, indépendante d'autre intervention, autre
40.52.11 ↔	Excision radicale des ganglions lymphatiques rétropéritonéaux (para-aortiques, para-caves) et pelviens, au cours d'une autre intervention	40.59.20 ↔	Excision radicale d'autres ganglions lymphatiques dans le cadre d'une autre intervention, SAP
40.52.99 ↔	Excision radicale des ganglions lymphatiques périaortiques, autre	40.59.21 ↔	Excision radicale de ganglions lymphatiques médiastinaux dans le cadre d'une autre intervention
40.53.00 ↔	Excision radicale des ganglions lymphatiques iliaques, SAP	40.59.22 ↔	Excision radicale de ganglions lymphatiques péribronchiques dans le cadre d'une autre intervention
40.53.10 ↔	Excision radicale des ganglions lymphatiques iliaques, indépendante d'autre intervention	40.59.29 ↔	Excision radicale d'autres ganglions lymphatiques dans le cadre d'une autre intervention, autre
40.53.11 ↔	Excision radicale des ganglions lymphatiques iliaques dans le cadre d'une autre intervention	40.59.99 ↔	Excision radicale d'autres ganglions lymphatiques, autre
40.53.99 ↔	Excision radicale des ganglions lymphatiques iliaques, autre	54.51 ↔	Lyse d'adhérences péritonéales, par laparoscopie
40.54.00 ↔	Excision radicale de ganglions lymphatiques inguinaux, SAP	54.52 ↔	Lyse d'adhérences péritonéales, par chirurgie ouverte
40.54.10 ↔	Excision radicale de ganglions lymphatiques inguinaux en tant qu'intervention autonome	54.59 ↔	Lyse d'adhérences péritonéales, autre
40.54.11 ↔	Excision radicale des ganglions lymphatiques inguinaux dans le cadre d'une autre intervention	54.99.31 ↔	Debulking par laparotomie
40.54.99 ↔	Excision radicale des ganglions lymphatiques inguinaux, autre	54.99.40 ↔	Révision de fistule cutanéopéritonéale (cathéter à demeure)
40.59.00 ↔	Excision radicale d'autres ganglions lymphatiques, SAP	54.99.50 ↔	Fermeture temporaire de la paroi abdominale
40.59.10 ↔	Excision radicale d'autres ganglions lymphatiques, indépendante d'autre intervention, SAP	54.99.60 ↔	Lombotomie
40.59.11 ↔	Excision radicale de ganglions médiastinaux, indépendante d'autre intervention	54.99.61 ↔	Relombotomie
		54.99.81 ↔	Révision sans remplacement de cathéters ainsi que de la pompe automatique programmable et rechargeable pour le drainage continu d'ascite
		54.99.82 ↔	Élimination d'une obstruction mécanique de cathéters d'une pompe automatique programmable et rechargeable pour drainage continu d'ascite

54.99.84 ↔	Remplacement des cathéters de pompe automatique programmable et rechargeable pour le drainage continu d'ascite	56.41.30 ↔	Urétérectomie partielle, résection de moignon urétéral
54.A1 ↔	Excision et destruction de tissu rétropéritonéal	56.41.40 ↔	Résection transurétrale d'urétérocèle
55.01.11 ↔	Néphrotomie chirurgicale ouverte	56.41.41 ↔	Résection chirurgicale ouverte d'urétérocèle
55.01.12 ↔	Néphrotomie chirurgicale ouverte exploratrice	56.41.49 ↔	Résection d'urétérocèle, autre voie d'abord
55.01.13 ↔	Néphrotomie chirurgicale ouverte pour ponction d'un kyste	56.41.99 ↔	Urétérectomie partielle, autre
55.02.11 ↔	Néphrostomie chirurgicale ouverte	56.42 ↔	Urétérectomie totale
55.24 ↔	Biopsie ouverte du rein	56.51.00 ↔	Formation d'urétéro-iléostomie cutanée, SAP
55.31 ↔	Marsupialisation de lésion du rein	56.51.10 ↔	Formation d'urétéro-iléostomie cutanée, urétéro-iléo-cutanéostomie [conduit iléal] ou urétéro-colo-cutanéostomie [conduit colique/sigmoïde] par chirurgie ouverte
55.32 ↔	Excision ouverte de lésion ou de tissu du rein	56.51.11 ↔	Formation d'urétéro-iléostomie cutanée, urétéro-iléo-cutanéostomie [conduit iléal] ou urétéro-colo-cutanéostomie [conduit colique/sigmoïde] par laparoscopie
55.34 ↔	Excision laparoscopique de lésion ou de tissu du rein	56.51.12 ↔	Formation d'urétéro-iléostomie cutanée avec interposition intestinale [conduit] (stomie non continente), autre voie d'abord
55.39.10 ↔	Autre excision ou destruction locale de lésion ou tissu du rein, excision par urétéro-réno-scopie	56.51.20 ↔	Formation d'urétéro-iléostomie cutanée par transformation d'autre dérivation urinaire supravésicale
55.39.21 ↔	Autre excision ou destruction locale de lésion ou tissu du rein, destruction par urétéro-réno-scopie	56.51.30 ↔	Formation d'urétéro-iléostomie cutanée avec réservoir intestinal (stomie continente)
55.39.22 ↔	Autre excision ou destruction locale de lésion ou tissu du rein, destruction chirurgicale ouverte	56.51.99 ↔	Formation d'urétéro-iléostomie cutanée, autre
55.39.23 ↔	Autre excision ou destruction locale de lésion ou tissu du rein, destruction par laparoscopie	56.52.00 ↔	Révision d'urétéro-iléostomie cutanée, SAP
55.39.29 ↔	Autre excision ou destruction locale de lésion ou tissu du rein, destruction par autre abord	56.52.10 ↔	Révision d'urétéro-iléostomie cutanée avec interposition intestinale [conduit]
55.39.99 ↔	Autre excision ou destruction locale de lésion ou tissu du rein, autre	56.52.20 ↔	Révision d'urétéro-iléostomie cutanée avec réservoir intestinal (stomie continente)
55.4 ↔	Néphrectomie partielle	56.52.99 ↔	Révision d'urétéro-iléostomie cutanée, autre
55.51.00 ↔	Néphro-urétérectomie SAP	56.61.00 ↔	Formation d'autre urétérostomie cutanée, SAP
55.51.01 ↔	Néphro-urétérectomie, sauf pour greffe	56.61.10 ↔	Formation d'autre urétérostomie cutanée, urétéro-cutanéostomie et transurétérocutanéostomie par laparoscopie
55.51.02 ↔	Néphrectomie pour transplantation d'organe d'un donneur vivant	56.61.20 ↔	Formation d'autre urétérostomie cutanée par transformation d'autre dérivation urinaire supravésicale
55.51.99 ↔	Néphro-urétérectomie, autre	56.61.99 ↔	Formation d'autre urétérostomie cutanée, autre
55.52 ↔	Néphrectomie du rein restant	56.62 ↔	Révision d'autre urétérostomie cutanée
55.53 ↔	Ablation de rein transplanté ou rejeté	56.71.00 ↔	Dérivation urinaire dans l'intestin, SAP
55.54 ↔	Néphrectomie bilatérale	56.71.10 ↔	Urétéro-sigmoïdo-stomie avec formation de réservoir, par chirurgie ouverte
55.61 ↔	Autogreffe rénale	56.71.11 ↔	Urétéro-sigmoïdo-stomie avec formation de réservoir, par laparoscopie
55.7 ↔	Néphropexie	56.71.20 ↔	Dérivation urinaire dans l'intestin par transformation d'une autre dérivation urinaire supravésicale
55.81 ↔	Suture de lacération rénale	56.71.99 ↔	Dérivation urinaire dans l'intestin, autre
55.82 ↔	Fermeture de néphrostomie et de pyélostomie	56.72 ↔	Révision d'anastomose urétéro-intestinale
55.83 ↔	Fermeture d'autre fistule rénale	56.73 ↔	Néphrocystanastomose, SAP
55.84 ↔	Réduction de torsion du pédicule rénal	56.74.00 ↔	Urétérocystonéostomie, SAP
55.85 ↔	Symphyséotomie de rein en fer à cheval	56.74.10 ↔	Urétéro-cystonéostomie, réalisation de plastie anti-reflux isolée (p. ex. selon Lich-Gregoir) par chirurgie ouverte
55.86 ↔	Anastomose de rein	56.74.11 ↔	Urétéro-cystonéostomie, réalisation de plastie anti-reflux isolée (p. ex. selon Lich-Gregoir) par laparoscopie
55.87 ↔	Correction de la jonction pyélo-urétérale	56.74.20 ↔	Urétéro-cystonéostomie avec modelage urétéral
55.89 ↔	Autre réparation de rein, autre	56.74.99 ↔	Urétéro-cystonéostomie, autre
55.91 ↔	Décapsulation de rein	56.75 ↔	Transurétéro-urétérostomie
55.99.10 ↔	Autres opérations du rein, révision d'opération du rein	56.79 ↔	Autre anastomose ou dérivation de l'uretère
56.1X.00 ↔	Méatotomie urétérale, SAP	56.81 ↔	Lyse d'adhérences intraluminales de l'uretère
56.1X.10 ↔	Méatotomie urétérale percutanée transvésicale	56.82 ↔	Suture de lacération de l'uretère
56.1X.11 ↔	Méatotomie urétérale transurétrale	56.83 ↔	Fermeture d'urétérostomie
56.1X.12 ↔	Méatotomie urétérale chirurgicale ouverte	56.84.00 ↔	Fermeture d'autre fistule d'uretère, SAP
56.1X.99 ↔	Méatotomie urétérale, autre	56.84.10 ↔	Fermeture chirurgicale ouverte de fistule urétéro-intestinale
56.2X.00 ↔	Urétérotomie, SAP	56.84.11 ↔	Fermeture de fistule urétéro-intestinale par laparoscopie
56.2X.10 ↔	Urétérotomie percutanée transrénale	56.84.20 ↔	Fermeture chirurgicale ouverte de fistule urétéro-vaginale
56.2X.11 ↔	Urétérotomie percutanée transrénale avec extraction de calcul urinaire		
56.2X.20 ↔	Urétérotomie par urétéroréno-scopie		
56.2X.30 ↔	Urétérotomie chirurgicale ouverte		
56.2X.40 ↔	Urétérotomie par laparoscopie		
56.2X.99 ↔	Urétérotomie, autre		
56.34 ↔	Biopsie de l'uretère, ouverte		
56.40 ↔	Urétérectomie, SAP		
56.41.00 ↔	Urétérectomie partielle, SAP		
56.41.10 ↔	Urétérectomie partielle, résection percutanée transvésicale du méat urétéral		
56.41.11 ↔	Urétérectomie partielle, résection transurétrale du méat urétéral		
56.41.12 ↔	Urétérectomie partielle, résection chirurgicale ouverte du méat urétéral		
56.41.20 ↔	Urétérectomie partielle chirurgicale ouverte		
56.41.21 ↔	Urétérectomie partielle par laparoscopie		

56.84.21 ↔	Fermeture de fistule urétéro-vaginale par laparoscopie	57.79.10 ↔	Autre cystectomie totale, cystectomie simple chirurgicale ouverte chez l'homme
56.84.22 ↔	Fermeture de fistule urétéro-vaginale par voie vaginale	57.79.11 ↔	Autre cystectomie totale, cystectomie simple par laparoscopie chez l'homme
56.84.99 ↔	Fermeture d'autre fistule d'uretère, autre	57.79.20 ↔	Autre cystectomie totale, cystectomie simple chirurgicale ouverte chez la femme
56.85 ↔	Urétéropexie	57.79.21 ↔	Autre cystectomie totale, cystectomie simple par laparoscopie chez la femme
56.86 ↔	Ablation de ligature de l'uretère	57.79.99 ↔	Autre cystectomie totale, autre
56.89 ↔	Réparation de l'uretère, autre	57.83 ↔	Réparation de fistule vésico-intestinale
56.95 ↔	Ligature de l'uretère	57.86 ↔	Réparation d'exstrophie vésicale
56.99.00 ↔	Autres opérations de l'uretère, SAP	57.87.10 ↔	Reconstruction de la vessie, réparation chirurgicale ouverte avec iléon, côlon ou estomac
56.99.10 ↔	Libération de l'uretère (pour exploration)	57.87.11 ↔	Reconstruction de la vessie, réparation par laparoscopie avec iléon, côlon ou estomac
56.99.20 ↔	Révision chirurgicale ouverte d'opération de l'uretère	57.87.20 ↔	Transformation chirurgicale ouverte d'autre dérivation urinaire supravésicale en une vessie de remplacement
56.99.21 ↔	Révision d'opération de l'uretère, autre voie d'abord	57.87.21 ↔	Transformation d'autre dérivation urinaire supravésicale en une vessie de remplacement par laparoscopie
56.99.30 ↔	Autres opérations de l'uretère, traitement de l'insuffisance du méat urétéral par injection transurétrale	57.87.30 ↔	Plastie chirurgicale ouverte de réduction de la vessie
56.99.31 ↔	Autres opérations de l'uretère, traitement de l'insuffisance du méat urétéral par injection chirurgicale ouverte	57.87.31 ↔	Reconstruction de la vessie, plastie de réduction de la vessie par laparoscopie
56.99.32 ↔	Autres opérations de l'uretère, traitement de l'insuffisance du méat urétéral par injection, autre voie d'abord	57.87.40 ↔	Reconstruction de la vessie, plastie chirurgicale ouverte d'augmentation de la vessie
56.99.99 ↔	Autres opérations de l'uretère, autre	57.87.41 ↔	Reconstruction de la vessie, plastie d'augmentation de la vessie par laparoscopie
57.12 ↔	Lyse d'adhérences intraluminales avec incision de la vessie	58.93.11 ↔	Implantation de sphincter vésical artificiel
57.41 ↔	Lyse transurétrale d'adhérences intraluminales	58.94.00 ↔	Traitement ajustable de l'incontinence urinaire, SAP
57.6X.00 ↔	Cystectomie partielle, SAP	58.94.11 ↔	Implantation de système ajustable pour le traitement de l'incontinence urinaire
57.6X.10 ↔	Cystectomie partielle chirurgicale ouverte, sans néo-implantation d'uretère	58.94.21 ↔	Enlèvement de système ajustable pour le traitement de l'incontinence urinaire
57.6X.11 ↔	Cystectomie partielle par laparoscopie, sans néo-implantation d'uretère	58.94.31 ↔	Révision sans remplacement de système ajustable pour le traitement de l'incontinence urinaire
57.6X.12 ↔	Cystectomie partielle chirurgicale ouverte, avec néo-implantation unilatérale ou bilatérale d'uretère	58.94.99 ↔	Traitement ajustable de l'incontinence urinaire, autre
57.6X.13 ↔	Cystectomie partielle par laparoscopie, avec néo-implantation unilatérale ou bilatérale d'uretère	59.00 ↔	Dissection rétropéritonéale, SAP
57.6X.20 ↔	Cystectomie partielle, résection supra-trigonale ou subtotale chirurgicale ouverte, sans néo-implantation d'uretère	59.02 ↔	Autre lyse d'adhérences périrénales ou périurétérales
57.6X.21 ↔	Cystectomie partielle, résection supra-trigonale ou subtotale par laparoscopie, sans néo-implantation d'uretère	59.03.00 ↔	Lyse d'adhérences périrénales ou périurétérales par laparoscopie, SAP
57.6X.22 ↔	Cystectomie partielle, résection supra-trigonale ou subtotale chirurgicale ouverte, avec néo-implantation unilatérale ou bilatérale d'uretère	59.03.10 ↔	Urétérolyse sans repositionnement intrapéritonéal, par laparoscopie
57.6X.23 ↔	Cystectomie partielle, résection supra-trigonale ou subtotale par laparoscopie, avec néo-implantation unilatérale ou bilatérale d'uretères	59.03.11 ↔	Urétérolyse avec repositionnement intrapéritonéal, par laparoscopie
57.6X.99 ↔	Cystectomie partielle, autre	59.03.99 ↔	Lyse d'adhérences périrénales ou périurétérales par laparoscopie, autre
57.71.00 ↔	Cystectomie radicale, SAP	59.09 ↔	Autre incision de tissu périrénal ou périurétéral
57.71.10 ↔	Cystectomie radicale chirurgicale ouverte chez l'homme, sans urétrectomie	59.11 ↔	Autre lyse d'adhérences périvésicales
57.71.11 ↔	Cystectomie radicale par laparoscopie chez l'homme, sans urétrectomie	59.12 ↔	Lyse d'adhérences périvésicales par laparoscopie
57.71.20 ↔	Cystectomie radicale chirurgicale ouverte chez l'homme, avec urétrectomie	59.19 ↔	Autre incision de tissu périvésical
57.71.21 ↔	Cystectomie radicale par laparoscopie chez l'homme, avec urétrectomie	59.91 ↔	Excision de tissu périrénal ou périvésical
57.71.30 ↔	Cystectomie radicale chirurgicale ouverte chez la femme, sans urétrectomie	59.92 ↔	Autres opérations de tissu périrénal ou périvésical
57.71.31 ↔	Cystectomie radicale par laparoscopie chez la femme, sans urétrectomie	60.3 ↔	Prostatectomie suprapubienne
57.71.40 ↔	Cystectomie radicale chirurgicale ouverte chez la femme, avec urétrectomie	60.4 ↔	Prostatectomie rétropubienne
57.71.41 ↔	Cystectomie radicale par laparoscopie chez la femme, avec urétrectomie	60.5X.00 ↔	Prostatectomie radicale, SAP
57.71.50 ↔	Cystectomie radicale, éviscération pelvienne (exentération) chirurgicale ouverte chez l'homme	60.5X.10 ↔	Prostatectomie radicale laparoscopique
57.71.51 ↔	Cystectomie radicale, éviscération pelvienne (exentération) par laparoscopie chez l'homme	60.5X.20 ↔	Prostatectomie radicale périnéale
57.71.99 ↔	Cystectomie radicale, autre	60.5X.30 ↔	Prostatectomie radicale rétropubienne
57.79.00 ↔	Autre cystectomie totale, SAP	60.5X.99 ↔	Prostatectomie radicale, autre
		60.61.00 ↔	Excision locale de lésion de la prostate, SAP
		60.61.10 ↔	Excision locale de lésion de la prostate, abord transurétral
		60.61.11 ↔	Excision locale de lésion de la prostate, abord suprapubien transvésical
		60.61.12 ↔	Excision locale de lésion de la prostate, abord rétropubien
		60.61.13 ↔	Excision locale de lésion de la prostate, abord périnéal
		60.61.99 ↔	Excision locale de lésion de la prostate, autre

60.62 ↔	Prostatectomie par voie périnéale	65.89.11 ↔	Autre adhésiolyse d'ovaire et de trompe de Fallope, avec traitement microchirurgical
60.69 ↔	Autre prostatectomie, autre	65.89.12 ↔	Autre adhésiolyse tubo-ovariennes du péritoine pelvien de la femme, par chirurgie ouverte
63.94 ↔	Lyse d'adhérence du cordon spermatique	65.89.13 ↔	Autre adhésiolyse tubo-ovariennes du péritoine pelvien de la femme, avec traitement microchirurgical
65.81.00 ↔	Adhésiolyse d'ovaire et de trompe de Fallope par laparoscopie, SAP	65.89.99 ↔	Autre adhésiolyse d'ovaire et de trompe de Fallope, autre
65.81.10 ↔	Adhésiolyse tubo-ovariennes du péritoine pelvien de la femme par laparoscopie	70.13 ↔	Lyse d'adhérences intraluminales du vagin
65.81.99 ↔	Adhésiolyse d'ovaire et de trompe de Fallope par laparoscopie, autre	71.01 ↔	Lyse d'adhérences de la vulve
65.89.00 ↔	Autre adhésiolyse d'ovaire et de trompe de Fallope, SAP		
65.89.10 ↔	Autre adhésiolyse d'ovaire et de trompe de Fallope, par chirurgie ouverte		

**ADRG L17****Autres interventions sur l'urètre ou la vessie**

Au moins un(e) Procédure dans le tableau L17-1

**DRG L17A****Autres interventions sur l'urètre ou la vessie, plus d'un jour d'hospitalisation**

Durée de séjour > 1 jour

**DRG L17B****Autres interventions sur l'urètre ou la vessie, un jour d'hospitalisation****Procédure L17-1**

57.0X.00 ‡↔	Drainage transurétral de la vessie, SAP	58.49.31 ↔	Réparation de l'urètre en deux temps (deuxième séance) avec la peau du prépuce ou du pénis
57.0X.10 ‡↔	Drainage transurétral de la vessie, élimination de calcul urinaire	58.49.33 ↔	Réparation de l'urètre en deux temps (deuxième séance) avec la muqueuse buccale ou vésicale
57.0X.11 ‡↔	Drainage transurétral de la vessie, élimination de corps étranger	58.49.39 ↔	Réparation de l'urètre en deux temps (deuxième séance), autre
57.0X.99 ‡↔	Drainage transurétral de la vessie, autre	58.49.40 ↔	Révision de réparation de l'urètre
57.92 ↔	Dilatation du col de la vessie	58.49.99 ↔	Autre réparation de l'urètre, autre
58.0 ↔	Urétrotomie	58.5X.10 ↔	Libération de sténose urétrale, incision transurétrale du sphincter urétral externe
58.1 ↔	Méatotomie urétrale	58.5X.20 ↔	Libération de sténose urétrale, urétrotomie interne
58.39.99 ↔	Autre excision ou destruction locale de lésion ou de tissu de l'urètre, autre	58.5X.99 ↔	Libération de sténose urétrale, autre
58.43.00 ↔	Fermeture d'autre fistule urétrale, SAP	58.91 ↔	Incision de tissu périurétral
58.43.99 ↔	Fermeture d'autre fistule urétrale, autre	60.99.00 ↔	Autres opérations de la prostate, SAP
58.45.00 ↔	Réparation d'hypospadias ou d'épispadias, SAP	60.99.09 ↔	Autres opérations de la prostate, autre
58.45.99 ↔	Réparation d'hypospadias ou d'épispadias, autre	60.99.10 ↔	Destruction transrectale et percutanée de tissu prostatique
58.46.00 ↔	Autre reconstruction de l'urètre, SAP	60.99.11 ↔	Destruction transrectale de tissu prostatique par échographie focalisée à haute intensité (HIFU)
58.46.99 ↔	Autre reconstruction de l'urètre, autre	60.99.21 ↔	Implantation transurétrale de rétracteurs prostatiques, 1 à 4 rétracteurs prostatiques
58.47 ‡↔	Méatoplastie urétrale	60.99.22 ↔	Implantation transurétrale de rétracteurs prostatiques, 5 et plus de rétracteurs prostatiques
58.49.10 ↔	Réparation de l'urètre en un temps avec la peau du prépuce ou du pénis	60.99.41 ↔	Implantation et injection d'un espaceur pour prévenir les radiolésions à la prostate
58.49.11 ↔	Réparation de l'urètre en un temps avec la muqueuse buccale ou vésicale, autre reconstruction	60.99.51 ↔	Implantation de marqueurs sur la prostate pour radiothérapie
58.49.20 ↔	Réparation de l'urètre en deux temps (première séance) avec la peau du prépuce ou du pénis		
58.49.21 ↔	Réparation de l'urètre en deux temps (première séance) avec la muqueuse buccale ou vésicale		
58.49.29 ↔	Autre réparation de l'urètre en deux temps (première séance), autre reconstruction		
58.49.30 ↔	Réparation de l'urètre en deux temps (deuxième séance), SAP		

**ADRG L18****Interventions transurétrales et percutanées transrénales complexes et autres interventions rétropéritonéales sans lithotripsie extracorporelle par ondes de choc (LECOC)**

Au moins un(e) Procédure dans le tableau L18-1 et aucun(e) Procédure dans le tableau L18-2

**DRG L18A**

**Interventions transurétrales et percutanées transrénales complexes et autres interventions rétropéritonéales sans lithotripsie extracorporelle par ondes de choc (LECO) avec CC extrêmement sévères**

PCCL > 3

**DRG L18B**

**Interventions transurétrales et percutanées transrénales complexes et autres interventions rétropéritonéales sans lithotripsie extracorporelle par ondes de choc (LECO)**

**Procédure L18-1**

55.02.00 †↔	Néphrostomie, SAP	55.04.11 †↔	Néphrostomie percutanée avec fragmentation (lithotripsie), extraction de calcul rénal de l'uretère
55.02.10 †↔	Néphrostomie percutanée transrénale	55.04.99 †↔	Néphrostomie percutanée avec fragmentation (lithotripsie), autre
55.02.99 †↔	Néphrostomie, autre	55.05 †↔	Plastie d'élargissement percutanée transrénale de la jonction pyélo-urétérale
55.03.00 †↔	Néphrostomie percutanée sans fragmentation (lithotripsie), SAP	55.12 †↔	Pyélostomie
55.03.10 †↔	Néphrostomie percutanée sans fragmentation (lithotripsie), extraction de calcul rénal du bassinnet	57.49.00 ↔	Autre excision ou destruction transurétrale de lésion ou de tissu vésical, SAP
55.03.11 †↔	Néphrostomie percutanée sans fragmentation (lithotripsie), extraction de calcul rénal de l'uretère	57.49.11 ↔	Autre destruction transurétrale de lésion ou de tissu vésical
55.03.99 †↔	Néphrostomie percutanée sans fragmentation (lithotripsie), autre	57.49.12 ↔	Autre résection transurétrale de lésion ou de tissu vésical
55.04.00 †↔	Néphrostomie percutanée avec fragmentation (lithotripsie), SAP	57.49.99 ↔	Autre excision ou destruction transurétrale de lésion ou de tissu vésical, autre
55.04.10 †↔	Néphrostomie percutanée avec fragmentation (lithotripsie), extraction de calcul rénal du bassinnet		

**Procédure L18-2**

60.20 ↔	Prostatectomie transurétrale, SAP	60.29 ↔	Prostatectomie transurétrale, autre
60.22 ↔	Prostatectomie transurétrale, électrorésection et électrovaporisation de tissu prostatique		

**ADRG L20**

**Interventions transurétrales sauf résection de la prostate et urétérorénoscopies complexes**

Au moins un(e) Procédure dans le tableau L20-3

**DRG L20A**

**Interventions transurétrales sauf résection de la prostate et urétérorénoscopies complexes, avec CC extrêmement sévères**

PCCL > 3

**DRG L20B**

**Interventions transurétrales sauf résection de la prostate et urétérorénoscopies complexes avec lithotripsie extracorporelle par ondes de choc (LECO) ou intervention particulière**

Procédure dans le tableau L20-4 ou Procédure dans le tableau L20-5

**DRG L20C**

**Interventions transurétrales sauf résection de la prostate et urétérorénoscopies complexes sans lithotripsie extracorporelle par ondes de choc (LECO)**

Au moins un(e) Procédure dans le tableau L20-6 et (Procédure dans le tableau L20-5 ou Diagnostic dans le tableau L20-1) ou diagnostic supplémentaire dans le tableau L20-2

**DRG L20D**

**Interventions transurétrales sauf résection de la prostate et urétérorénoscopies complexes**

**Diagnostic L20-1**

N13.2	Hydronéphrose avec obstruction calculeuse rénale et urétérale	N20.0	Calcul du rein
		N20.2	Calcul du rein avec calcul de l'uretère

**Diagnostic L20-2**

G04.1	Myélopathie associée à un virus lymphotrope des lymphocytes T humains	G82.32	Tétraparésie et tétraplégie flasque: Paraplégie complète chronique
G82.00	Paraparésie et paraplégie flasque: Paraplégie complète aiguë d'origine non traumatique	G82.33	Tétraparésie et tétraplégie flasque: Paraplégie incomplète chronique
G82.01	Paraparésie et paraplégie flasque: Paraplégie incomplète aiguë d'origine non traumatique	G82.40	Tétraparésie et tétraplégie spastique: Paraplégie complète aiguë d'origine non traumatique
G82.02	Paraparésie et paraplégie flasque: Paraplégie complète chronique	G82.41	Tétraparésie et tétraplégie spastique: Paraplégie incomplète aiguë d'origine non traumatique
G82.03	Paraparésie et paraplégie flasque: Paraplégie incomplète chronique	G82.42	Tétraparésie et tétraplégie spastique: Paraplégie complète chronique
G82.10	Paraparésie et paraplégie spastique: Paraplégie complète aiguë d'origine non traumatique	G82.43	Tétraparésie et tétraplégie spastique: Paraplégie incomplète chronique
G82.11	Paraparésie et paraplégie spastique: Paraplégie incomplète aiguë d'origine non traumatique	G82.50	Tétraparésie et tétraplégie, sans précision: Paraplégie complète aiguë d'origine non traumatique
G82.12	Paraparésie et paraplégie spastique: Paraplégie complète chronique	G82.51	Tétraparésie et tétraplégie, sans précision: Paraplégie incomplète aiguë d'origine non traumatique
G82.13	Paraparésie et paraplégie spastique: Paraplégie incomplète chronique	G82.52	Tétraparésie et tétraplégie, sans précision: Paraplégie complète chronique
G82.20	Paraparésie et paraplégie, sans précision: Paraplégie complète aiguë d'origine non traumatique	G82.53	Tétraparésie et tétraplégie, sans précision: Paraplégie incomplète chronique
G82.21	Paraparésie et paraplégie, sans précision: Paraplégie incomplète aiguë d'origine non traumatique	G83.5	Locked-in syndrome [syndrome de déafférentation motrice]
G82.22	Paraparésie et paraplégie, sans précision: Paraplégie complète chronique	G93.80	Syndrome apallique
G82.23	Paraparésie et paraplégie, sans précision: Paraplégie incomplète chronique	P11.51	Lésion du rachis et de la moelle épinière due à un traumatisme obstétrical: Avec paraplégie chronique
G82.30	Tétraparésie et tétraplégie flasque: Paraplégie complète aiguë d'origine non traumatique	P91.80	Syndrome d'enfermement et syndrome apallique chez le nouveau-né
G82.31	Tétraparésie et tétraplégie flasque: Paraplégie incomplète aiguë d'origine non traumatique		

**Procédure L20-3**

54.51 ↔	Lyse d'adhérences péritonéales, par laparoscopie	57.41 ↔	Lyse transurétrale d'adhérences intraluminales
54.52 ↔	Lyse d'adhérences péritonéales, par chirurgie ouverte	58.49.10 ↔	Réparation de l'urètre en un temps avec la peau du prépuce ou du pénis
54.59 ↔	Lyse d'adhérences péritonéales, autre	58.49.11 ↔	Réparation de l'urètre en un temps avec la muqueuse buccale ou vésicale, autre reconstruction
55.33 ‡↔	Excision percutanée de lésion ou de tissu du rein	58.49.20 ↔	Réparation de l'urètre en deux temps (première séance) avec la peau du prépuce ou du pénis
55.35 ‡↔	Ablation autre et non spécifiée de lésion ou de tissu du rein	58.49.21 ↔	Réparation de l'urètre en deux temps (première séance) avec la muqueuse buccale ou vésicale
56.0X.00 ↔	Désobstruction transurétrale de l'uretère et du bassin, SAP	58.49.29 ↔	Autre réparation de l'urètre en deux temps (première séance), autre reconstruction
56.0X.10 ↔	Désobstruction transurétrale de l'uretère et du bassin, extraction de calcul urinaire	58.49.30 ↔	Réparation de l'urètre en deux temps (deuxième séance), SAP
56.0X.11 ↔	Désobstruction transurétrale de l'uretère et du bassin, extraction de corps étranger	58.49.31 ↔	Réparation de l'urètre en deux temps (deuxième séance) avec la peau du prépuce ou du pénis
56.0X.99 ↔	Désobstruction transurétrale de l'uretère et du bassin, autre	58.49.33 ↔	Réparation de l'urètre en deux temps (deuxième séance) avec la muqueuse buccale ou vésicale
56.33 ‡↔	Biopsie endoscopique de l'uretère, fermée	58.49.39 ↔	Réparation de l'urètre en deux temps (deuxième séance), autre
56.81 ↔	Lyse d'adhérences intraluminales de l'uretère	58.49.40 ↔	Révision de réparation de l'urètre
56.99.00 ↔	Autres opérations de l'uretère, SAP	58.49.99 ↔	Autre réparation de l'urètre, autre
56.99.10 ↔	Libération de l'uretère (pour exploration)	58.93.00 ‡↔	Implantation, révision, enlèvement d'un sphincter vésical, SAP
56.99.20 ↔	Révision chirurgicale ouverte d'opération de l'uretère	58.93.21 ‡↔	Enlèvement de sphincter vésical artificiel
56.99.21 ↔	Révision d'opération de l'uretère, autre voie d'abord	58.93.31 ‡↔	Révision sans remplacement de sphincter vésical artificiel
56.99.30 ↔	Autres opérations de l'uretère, traitement de l'insuffisance du méat urétéral par injection transurétrale	58.93.99 ‡↔	Implantation, révision, enlèvement de sphincter vésical, autre
56.99.31 ↔	Autres opérations de l'uretère, traitement de l'insuffisance du méat urétéral par injection chirurgicale ouverte	58.99.00 ‡↔	Autres opérations d'urètre et de tissu périurétral, SAP
56.99.32 ↔	Autres opérations de l'uretère, traitement de l'insuffisance du méat urétéral par injection, autre voie d'abord	58.99.10 ‡↔	Autres opérations d'urètre et de tissu périurétral, insertion et remplacement d'un stent urétral
56.99.99 ↔	Autres opérations de l'uretère, autre	58.99.99 ‡↔	Autres opérations d'urètre et de tissu périurétral, autre
57.0X.12 ‡↔	Drainage transurétral de la vessie, vidange chirurgicale d'une tamponnade vésicale		
57.12 ↔	Lyse d'adhérences intraluminales avec incision de la vessie		

59.02 ↔	Autre lyse d'adhérences périrénales ou périurétérales	65.81.00 ↔	Adhésiolyse d'ovaire et de trompe de Fallope par laparoscopie, SAP
59.03.00 ↔	Lyse d'adhérences périrénales ou périurétérales par laparoscopie, SAP	65.81.10 ↔	Adhésiolyse tubo-ovariennes du péritoine pelvien de la femme par laparoscopie
59.03.99 ↔	Lyse d'adhérences périrénales ou périurétérales par laparoscopie, autre	65.81.99 ↔	Adhésiolyse d'ovaire et de trompe de Fallope par laparoscopie, autre
59.11 ↔	Autre lyse d'adhérences périvésicales	65.89.00 ↔	Autre adhésiolyse d'ovaire et de trompe de Fallope, SAP
59.12 ↔	Lyse d'adhérences périvésicales par laparoscopie	65.89.10 ↔	Autre adhésiolyse d'ovaire et de trompe de Fallope, par chirurgie ouverte
59.95 ↔	Fragmentation de calcul(s) urinaire(s) par ultrasons	65.89.11 ↔	Autre adhésiolyse d'ovaire et de trompe de Fallope, avec traitement microchirurgical
60.61.00 ↔	Excision locale de lésion de la prostate, SAP	65.89.12 ↔	Autre adhésiolyse tubo-ovariennes du péritoine pelvien de la femme, par chirurgie ouverte
60.61.10 ↔	Excision locale de lésion de la prostate, abord transurétral	65.89.13 ↔	Autre adhésiolyse tubo-ovariennes du péritoine pelvien de la femme, avec traitement microchirurgical
60.61.11 ↔	Excision locale de lésion de la prostate, abord suprapubien transvésical	65.89.99 ↔	Autre adhésiolyse d'ovaire et de trompe de Fallope, autre
60.61.12 ↔	Excision locale de lésion de la prostate, abord rétropubien	70.13 ↔	Lyse d'adhérences intraluminales du vagin
60.61.13 ↔	Excision locale de lésion de la prostate, abord périnéal	71.01 ↔	Lyse d'adhérences de la vulve
60.61.99 ↔	Excision locale de lésion de la prostate, autre	97.65 ‡↔	Enlèvement de stent urétral
60.95 ↔	Dilatation transurétrale de l'urètre prostatique par ballonnet		
60.99.31 ↔	Insertion de stent dans l'urètre prostatique		
63.94 ↔	Lyse d'adhérence du cordon spermatique		

**Procédure L20-4**

98.51 ‡↔ Lithotripsie par onde de choc extracorporelle du rein, de l'uretère et/ou de la vessie

**Procédure L20-5**

00.99.30 ‡↔ Technique laser

**Procédure L20-6**

55.33 ‡↔	Excision percutanée de lésion ou de tissu du rein	56.OX.11 ↔	Désobstruction transurétrale de l'uretère et du bassinnet, extraction de corps étranger
55.35 ‡↔	Ablation autre et non spécifiée de lésion ou de tissu du rein	56.OX.99 ↔	Désobstruction transurétrale de l'uretère et du bassinnet, autre
56.OX.00 ↔	Désobstruction transurétrale de l'uretère et du bassinnet, SAP	56.33 ‡↔	Biopsie endoscopique de l'uretère, fermée
56.OX.10 ↔	Désobstruction transurétrale de l'uretère et du bassinnet, extraction de calcul urinaire	59.95 ↔	Fragmentation de calcul(s) urinaire(s) par ultrasons

**ADRG L33****Procédures opératoires complexes en plusieurs temps pour maladies et troubles des organes urinaires ou traitement sous vide complexe**

Au moins deux traitements, qui sont séparés au moins d'un jour dans dans [au moins deux Procédures dans le tableau L33-1] ou Traitement sous vide complexe

**DRG L33Z****Procédures opératoires complexes en plusieurs temps pour maladies et troubles des organes urinaires ou traitement sous vide complexe****Procédure L33-1**

01.23.00 ↔	Réouverture de site de craniotomie [Recraniotomie], SAP	01.26 ↔	Insertion et remplacement de cathéter dans la cavité crânienne ou le tissu cérébral
01.23.10 ↔	Recraniotomie avec mise en place de drain	01.28 ↔	Insertion de cathéter(s) intracrâniens par trou(s) de trépan
01.23.20 ↔	Recraniotomie avec ablation de matériel alloplastique ou de réservoir médicamenteux des os crâniens	01.29.00 ↔	Révision sans remplacement de cathéter(s) de la cavité crânienne ou de tissu cérébral, SAP
01.23.21 ↔	Recraniotomie avec ablation de matériel alloplastique ou de réservoir médicamenteux de l'espace épidual	01.29.10 ↔	Révision stéréotaxique sans remplacement de cathéter(s) intracérébral(aux) pour perfusion intraventriculaire
01.23.29 ↔	Recraniotomie avec ablation d'autre matériel	01.29.99 ↔	Révision sans remplacement de cathéter(s) de la cavité crânienne ou de tissu cérébral, autre
01.23.99 ↔	Recraniotomie, autre	01.31.00 ↔	Incision des méninges cérébrales, SAP

01.31.10 ↔	Incision des méninges cérébrales pour évacuation d'un hématome sous-dural (hygrome)	01.59.21 ↔	Autre destruction de tissu intracérébral de tumeur cérébrale d'origine non cérébrale
01.31.11 ↔	Incision des méninges cérébrales pour évacuation d'un empyème sous-dural	01.59.29 ↔	Autre destruction de tissus ou de lésion du cerveau, autre
01.31.20 ↔	Incision des méninges cérébrales pour drainage de liquide sous-dural et sous-arachnoïdien	01.59.99 ↔	Autre excision ou destruction de lésion ou de tissus du cerveau, autre
01.31.99 ↔	Incision des méninges cérébrales, autre	01.6X.10 ↔	Excision et destruction de tissu tumoral de la base du crâne
01.32.00 ↔	Lobotomie et tractotomie, SAP	01.6X.11 ↔	Excision et destruction de tissu tumoral de la calotte crânienne
01.32.10 ↔	Lobotomie et tractotomie, cingulotomie	01.6X.20 ↔	Excision et destruction d'autre tissu pathologique de la base du crâne
01.32.11 ↔	Lobotomie et tractotomie, transection sous-piale	01.6X.21 ↔	Excision et destruction d'autre tissu pathologique de la calotte crânienne
01.32.12 ↔	Lobotomie et tractotomie, lobotomie multiples	01.6X.22 ↔	Excision et destruction d'autre tissu pathologique de la base et de la calotte crâniennes (avec méninges)
01.32.20 ↔	Lobotomie et tractotomie, interruption stéréotaxique de systèmes de communication nerveuse	02.01 ↔	Ouverture de suture crânienne
01.32.99 ↔	Lobotomie et tractotomie, autre	02.02 ↔	Élévation de fragments osseux résultant de fracture du crâne
01.39.00 ↔	Autre incision du cerveau, SAP	02.03 ↔	Confection de volet osseux crânien
01.39.10 ↔	Autre incision du cerveau pour évacuation d'hématome intracérébral	02.04.00 ↔	Grefte d'os crânien, SAP
01.39.11 ↔	Autre incision du cerveau pour évacuation d'abcès intracérébral	02.04.10 ↔	Grefte d'os crânien, voûte du crâne
01.39.19 ↔	Autre incision du cerveau, évacuation d'autre liquide intracérébral	02.04.99 ↔	Grefte d'os crânien, autre
01.39.20 ↔	Autre incision du cerveau, évacuation stéréotaxique d'hématome intracrânien	02.05.00 ↔	Insertion de plaques osseuses crâniennes, SAP
01.39.21 ↔	Autre incision du cerveau, évacuation stéréotaxique d'abcès intracrânien	02.05.10 ↔	Insertion d'un implant CAD au niveau des os de la boîte crânienne sans participation des os de la face, défaut simple
01.39.29 ↔	Autre incision du cerveau, évacuation stéréotaxique d'autre liquide intracrânien	02.05.11 ↔	Insertion d'un implant CAD au niveau des os de la boîte crânienne sans participation des os de la face, défaut important ou complexe
01.39.30 ↔	Autre incision du cerveau, extraction de corps étranger intracérébral	02.05.20 ↔	Insertion d'un implant CAD au niveau des os de la boîte crânienne avec participation orbitaire, temporale ou frontale, jusqu'à 2 régions
01.39.40 ↔	Mise en place de dispositif de drainage externe de liquide céphalo-rachidien (ventriculaire, cisternal, sous-dural)	02.05.30 ↔	Insertion d'un implant CAD au niveau des os de la boîte crânienne avec participation de plusieurs régions de la face, 3 régions et plus
01.39.41 ↔	Mise en place de réservoir de liquide céphalo-rachidien (ventriculaire, cisternal, sous-dural)	02.05.41 ↔	Réinsertion de plaque osseuse autologue au niveau de la boîte crânienne
01.39.42 ↔	Enlèvement de réservoir de liquide céphalo-rachidien (ventriculaire, cisternal, sous-dural)	02.05.99 ↔	Insertion de plaques osseuses crâniennes, autre
01.39.50 ↔	Enlèvement d'implant intracrânien	02.06.00 ↔	Autre ostéoplastie crânienne, SAP
01.39.99 ↔	Autre incision du cerveau, autre	02.06.10 ↔	Cranioplastie fronto-orbitaire pour transposition
01.41 ↔	Opération du thalamus	02.06.20 ↔	Reconstruction de la boîte crânienne sans participation des os faciaux, avec un implant simple (ciment osseux, matériau alloplastique)
01.42 ↔	Opération du globus pallidum	02.06.30 ↔	Reconstruction de la boîte crânienne et des os faciaux avec un implant simple (ciment osseux, matériau alloplastique)
01.51.00 ↔	Excision de tissu ou de lésion méningée cérébrale, SAP	02.06.99 ↔	Ostéoplastie crânienne, autre
01.51.10 ↔	Excision de tissu tumoral des méninges cérébrales avec préparation de tissus adjacents infiltrés	02.07 ↔	Enlèvement de plaque crânienne
01.51.99 ↔	Excision de tissu ou de lésion méningée cérébrale, autre	02.11 ↔	Suture simple de la dure-mère cérébrale
01.52.00 ↔	Hémisphérectomie, SAP	02.12.00 ↔	Autre réparation de méninges cérébrales, SAP
01.52.10 ↔	Hémisphérectomie, tissu intracérébral de tumeur cérébrale primaire	02.12.10 ↔	Autre réparation de méninges cérébrales sans cranioplastie
01.52.11 ↔	Hémisphérectomie, tissu intracérébral de tumeur cérébrale d'origine non cérébrale	02.12.20 ↔	Autre réparation de méninges cérébrales avec cranioplastie
01.52.99 ↔	Hémisphérectomie, autre	02.12.21 ↔	Autre duroplastie avec cranioplastie de la convexité
01.53.00 ↔	Lobectomie du cerveau, SAP	02.12.22 ↔	Autre duroplastie avec cranioplastie de la charnière crânio-cervicale
01.53.10 ↔	Lobectomie du cerveau, tissu intracérébral de tumeur cérébrale primaire	02.12.31 ↔	Duroplastie fronto-basale avec lambeau pédiculé
01.53.11 ↔	Lobectomie du cerveau, tissu intracérébral de tumeur cérébrale d'origine non cérébrale	02.12.99 ↔	Autre réparation de méninges cérébrales, autre
01.53.99 ↔	Lobectomie du cerveau, autre	02.13 ↔	Ligature de vaisseaux méningés
01.59.00 ↔	Autre excision ou destruction de tissus ou de lésion du cerveau, SAP	02.14 ↔	Excision du plexus choroïde
01.59.10 ↔	Autre excision de tissu intracérébral de tumeur cérébrale primaire	02.2 ↔	Ventriculostomie
01.59.11 ↔	Autre excision de tissu intracérébral de tumeur cérébrale d'origine non cérébrale	02.31 ↔	Drainage ventriculaire vers les structures de la tête et du cou
01.59.12 ↔	Autre excision de tissus ou de lésion du cerveau, débridement de contusion cérébrale	02.32 ↔	Drainage ventriculaire vers le système circulatoire
01.59.19 ↔	Autre excision de tissus ou de lésion du cerveau, autre	02.33 ↔	Drainage ventriculaire vers la cavité thoracique
01.59.20 ↔	Autre destruction de tissu intracérébral de tumeur cérébrale primaire	02.34 ↔	Drainage ventriculaire vers la cavité et les organes abdominaux
		02.35 ↔	Drainage ventriculaire vers le système urinaire
		02.39 ↔	Autres drainages ventriculaires



02.43 ↔ Ablation de drain ventriculaire	04.01.00 ↔ Excision de neurinome du nerf auditif, SAP
02.51.00 ↔ Synangiose, SAP	04.01.10 ↔ Excision de neurinome du nerf auditif par craniotomie
02.51.11 ↔ EDAS (encéphalo-duro-artério-synangiose)	04.01.11 ↔ Excision de neurinome du nerf auditif, par voie translabyrinthique
02.51.12 ↔ EDAS (encéphalo-duro-artério-synangiose), application de la dure-mère inversée sur le cortex cérébral	04.01.99 ↔ Excision de neurinome du nerf auditif, autre
02.51.13 ↔ EDAS (encéphalo-duro-artério-synangiose), application d'une artère et de la dure-mère inversée sur le cortex cérébral	04.41 ↔ Décompression de la racine du nerf trijumeau
02.51.14 ↔ EMS (encéphalo-myo-synangiose)	07.51 ↔ Exploration du champ épiphysaire
02.51.15 ↔ EGPS (encéphalo-galéo-périosto-synangiose)	07.52 ↔ Incision de l'épiphyse
02.51.99 ↔ Synangiose, autre	07.53 ↔ Excision partielle de l'épiphyse
02.91 ↔ Libération d'adhérences corticales	07.54 ↔ Excision totale de l'épiphyse
02.92 ↔ Réparation du cerveau	07.59 ↔ Opérations de l'épiphyse, autre
02.93.30 ↔ Implantation ou remplacement d'électrode(s) de neurostimulateur intracrânien, SAP	07.61 ↔ Excision partielle de l'hypophyse par voie sous-frontale
02.93.31 ↔ Implantation ou remplacement de micro-électrode(s) temporaire(s) de dérivation et de stimulation monoculaire	07.62 ↔ Excision partielle de l'hypophyse, voie transsphénoïdale
02.93.32 ↔ Implantation ou remplacement de micro-électrode(s) temporaire(s) de dérivation et de stimulation monoculaire	07.63 ↔ Excision partielle de l'hypophyse, approche non précisée
02.93.33 ↔ Implantation ou remplacement de micro-électrode(s) permanente(s) de dérivation et de stimulation monoculaire	07.64 ↔ Excision totale de l'hypophyse, voie sous-frontale
02.93.34 ↔ Implantation ou remplacement de micro-électrode(s) permanente(s) de dérivation et de stimulation multiloculaire	07.65 ↔ Excision totale de l'hypophyse, voie transsphénoïdale
02.93.39 ↔ Implantation ou remplacement d'électrode(s) de neurostimulateur intracrânien, autre	07.68 ↔ Excision totale de l'hypophyse, autre voie précisée
02.93.40 ↔ Révision sans remplacement d'électrode(s) de neurostimulateur intracrânien, SAP	07.69 ↔ Excision totale de l'hypophyse, approche non précisée
02.93.41 ↔ Révision sans remplacement d'électrode(s) de neurostimulateur intracrânien, stéréotaxique, système permanent à une électrode pour stimulation permanente	07.71 ↔ Exploration de la fosse hypophysaire
02.93.42 ↔ Révision sans remplacement d'électrode(s) de neurostimulateur intracrânien, stéréotaxique, système permanent à plusieurs électrodes pour stimulation permanente	07.72 ↔ Incision de l'hypophyse
02.93.49 ↔ Révision sans remplacement d'électrode(s) de neurostimulateur intracrânien, autre	07.79 ↔ Opération de l'hypophyse, autre
02.93.51 ↔ Ablation d'électrode(s) de neurostimulateur intracrânien	07.80 ↔ Thymectomie, SAP
02.96 ↔ Insertion d'électrodes sphénoïdales	07.81 ↔ Autre excision partielle du thymus
02.99.10 ↔ Interventions stéréotaxiques au niveau du liquide céphalo-rachidien	07.82 ↔ Autre excision totale du thymus
02.99.11 ↔ Implantation et explantation stéréotaxique de matériel radioactif en tant qu'intervention indépendante	07.83 ↔ Excision partielle du thymus par voie thoroscopique
02.99.12 ↔ Implantation stéréotaxique de tissus dans le crâne, le cerveau et les méninges cérébrales	07.84 ↔ Excision totale du thymus par voie thoroscopique
02.99.13 ↔ Instillation stéréotaxique de médicaments en tant qu'intervention indépendante	07.91 ↔ Exploration de l'aire du thymus
02.99.14 ↔ Implantation, révision ou remplacement stéréotaxique de cathéter(s) intracérébral(aux) pour perfusion intraventriculaire	07.92 ↔ Autre incision du thymus
02.99.20 ↔ Conversion d'une dérivation (drainage) de liquide céphalo-rachidien en une dérivation multiple	07.93 ↔ Réparation du thymus
02.99.29 ↔ Autre révision et enlèvement de dérivation de liquide céphalo-rachidien	07.95 ↔ Incision du thymus par voie thoroscopique
02.99.30 ↔ Implantation ou remplacement de capteur de mesure intracrânien	07.98 ↔ Opération autre et non spécifiée du thymus par voie thoroscopique
02.99.31 ↔ Révision sans remplacement de capteur de mesure intracrânien	07.99 ↔ Opération autre et non spécifiée du thymus
02.99.40 ↔ Implantation ou remplacement de neuroprothèse	16.01 ↔ Orbitotomie avec volet osseux
02.99.41 ↔ Révision sans remplacement de neuroprothèse	16.02 ↔ Orbitotomie avec l'insertion d'implant orbitaire
02.99.50 ↔ Implantation et enlèvement de système de cathéter à ballonnet pour brachythérapie intracérébrale	16.09 ↔ Orbitotomie, autre
02.99.90 ↔ Autre opération stéréotaxique du crâne, du cerveau et des méninges cérébrales	16.51.00 ↔ Exentération d'orbite avec ablation de structure adjacente, SAP
	16.51.10 ↔ Exentération d'orbite avec ablation de structure adjacente, avec conservation de la peau palpébrale
	16.51.11 ↔ Exentération d'orbite avec ablation de structure adjacente, sans conservation de la peau palpébrale
	16.51.99 ↔ Exentération d'orbite avec ablation de structure adjacente, autre
	16.52.00 ↔ Exentération d'orbite avec enlèvement thérapeutique d'os de l'orbite, SAP
	16.52.10 ↔ Exentération d'orbite avec enlèvement thérapeutique d'os de l'orbite, avec conservation de la peau palpébrale
	16.52.11 ↔ Exentération d'orbite avec enlèvement thérapeutique d'os de l'orbite, sans conservation de la peau palpébrale
	16.52.99 ↔ Exentération d'orbite avec enlèvement thérapeutique d'os de l'orbite, autre
	16.59.00 ↔ Autre exentération d'orbite, SAP
	16.59.10 ↔ Autre exentération d'orbite avec conservation de la peau palpébrale
	16.59.11 ↔ Autre exentération d'orbite sans conservation de la peau palpébrale
	16.59.99 ↔ Autre exentération d'orbite, autre
	16.63 ↔ Révision de cavité d'énucléation avec greffe
	16.64 ↔ Autre révision de cavité d'énucléation
	16.66 ↔ Autre révision après exentération de cavité orbitaire
	18.71.00 ↔ Reconstruction du pavillon de l'oreille, SAP

18.71.10 ↔	Reconstruction du pavillon de l'oreille, partielle, SAP	25.2X.44 ↔	Pelviglossectomie, par voie transmandibulaire, reconstruction avec greffon libre microvascularisé et anastomosé
18.71.11 ↔	Reconstruction du pavillon de l'oreille, partielle, avec extenseur tissulaire	25.2X.49 ↔	Pelviglossectomie, par voie transmandibulaire, autre reconstruction
18.71.12 ↔	Reconstruction du pavillon de l'oreille, partielle, avec lambeau aponévrotique	25.2X.50 ↔	Pelviglossomandibulectomie, SAP
18.71.13 ↔	Reconstruction du pavillon de l'oreille, partielle, avec greffe de cartilage	25.2X.51 ↔	Pelviglossomandibulectomie, sans reconstruction
18.71.14 ↔	Reconstruction du pavillon de l'oreille, partielle, avec lambeau microvasculaire	25.2X.52 ↔	Pelviglossomandibulectomie, reconstruction avec lambeau muqueux local
18.71.19 ↔	Reconstruction du pavillon de l'oreille, partielle, autre	25.2X.53 ↔	Pelviglossomandibulectomie, reconstruction avec lambeau myocutané
18.71.20 ↔	Reconstruction du pavillon de l'oreille, totale, SAP	25.2X.54 ↔	Pelviglossomandibulectomie, reconstruction avec greffon libre microvascularisé et anastomosé
18.71.21 ↔	Reconstruction du pavillon de l'oreille, totale, avec extenseur tissulaire	25.2X.59 ↔	Pelviglossomandibulectomie, avec autre reconstruction
18.71.22 ↔	Reconstruction du pavillon de l'oreille, totale, avec lambeau aponévrotique	25.3X.00 ↔	Glossectomie totale, SAP
18.71.23 ↔	Reconstruction du pavillon de l'oreille, totale, avec greffe de cartilage	25.3X.09 ↔	Glossectomie totale, autre
18.71.24 ↔	Reconstruction du pavillon de l'oreille, totale, avec lambeau microvasculaire	25.3X.10 ↔	Glossectomie totale, par voie transorale, SAP
18.71.29 ↔	Reconstruction du pavillon de l'oreille, totale, autre	25.3X.11 ↔	Glossectomie totale, par voie transorale, sans reconstruction
18.71.30 ↔	Implantation de matériel alloplastique dans la reconstruction du pavillon de l'oreille	25.3X.12 ↔	Glossectomie totale, par voie transorale, reconstruction avec lambeau muqueux local
18.71.99 ↔	Reconstruction du pavillon de l'oreille, autre	25.3X.13 ↔	Glossectomie totale, par voie transorale, reconstruction avec lambeau myocutané
25.2X.00 ↔	Glossectomie partielle, SAP	25.3X.14 ↔	Glossectomie totale, par voie transorale, reconstruction avec greffon libre microvascularisé et anastomosé
25.2X.09 ↔	Glossectomie partielle, autre	25.3X.19 ↔	Glossectomie totale, par voie transorale, autre reconstruction
25.2X.10 ↔	Glossectomie partielle, par voie transorale, SAP	25.3X.20 ↔	Glossectomie totale, par voie transmandibulaire, SAP
25.2X.11 ↔	Glossectomie partielle, par voie transorale, sans reconstruction	25.3X.21 ↔	Glossectomie totale, par voie transmandibulaire, sans reconstruction
25.2X.12 ↔	Glossectomie partielle, par voie transorale, reconstruction avec lambeau muqueux local	25.3X.22 ↔	Glossectomie totale, par voie transmandibulaire, reconstruction avec lambeau muqueux local
25.2X.13 ↔	Glossectomie partielle, par voie transorale, reconstruction avec lambeau myocutané	25.3X.23 ↔	Glossectomie totale, par voie transmandibulaire, reconstruction avec lambeau myocutané
25.2X.14 ↔	Glossectomie partielle, par voie transorale, reconstruction avec greffon libre microvascularisé et anastomosé	25.3X.24 ↔	Glossectomie totale, par voie transmandibulaire, reconstruction avec greffon libre microvascularisé et anastomosé
25.2X.19 ↔	Glossectomie partielle, par voie transorale, autre reconstruction	25.3X.29 ↔	Glossectomie totale, par voie transmandibulaire, autre reconstruction
25.2X.20 ↔	Glossectomie partielle, par voie transmandibulaire, SAP	25.3X.30 ↔	Pelviglossectomie totale, par voie transorale, SAP
25.2X.21 ↔	Glossectomie partielle, par voie transmandibulaire, sans reconstruction	25.3X.31 ↔	Pelviglossectomie totale, par voie transorale, sans reconstruction
25.2X.22 ↔	Glossectomie partielle, par voie transmandibulaire, reconstruction avec lambeau muqueux local	25.3X.32 ↔	Pelviglossectomie totale, par voie transorale, reconstruction avec lambeau muqueux local
25.2X.23 ↔	Glossectomie partielle, par voie transmandibulaire, reconstruction avec lambeau myocutané	25.3X.33 ↔	Pelviglossectomie totale, par voie transorale, reconstruction avec lambeau myocutané
25.2X.24 ↔	Glossectomie partielle, par voie transmandibulaire, reconstruction avec greffon libre microvascularisé et anastomosé	25.3X.34 ↔	Pelviglossectomie totale, par voie transorale, reconstruction avec greffon libre microvascularisé et anastomosé
25.2X.29 ↔	Glossectomie partielle, par voie transmandibulaire, autre reconstruction	25.3X.39 ↔	Pelviglossectomie totale, par voie transorale, autre reconstruction
25.2X.30 ↔	Pelviglossectomie, par voie transorale, SAP	25.3X.40 ↔	Pelviglossectomie totale, par voie transmandibulaire, SAP
25.2X.31 ↔	Pelviglossectomie, par voie transorale, sans reconstruction	25.3X.41 ↔	Pelviglossectomie totale, par voie transmandibulaire, sans reconstruction
25.2X.32 ↔	Pelviglossectomie, par voie transorale, reconstruction avec lambeau muqueux local	25.3X.42 ↔	Pelviglossectomie totale, par voie transmandibulaire, reconstruction avec lambeau muqueux local
25.2X.33 ↔	Pelviglossectomie, par voie transorale, reconstruction avec lambeau myocutané	25.3X.43 ↔	Pelviglossectomie totale, par voie mandibulaire, reconstruction avec lambeau myocutané
25.2X.34 ↔	Pelviglossectomie, par voie transorale, reconstruction avec greffon libre microvascularisé et anastomosé	25.3X.44 ↔	Pelviglossectomie totale, par voie transmandibulaire, reconstruction avec greffon libre microvascularisé et anastomosé
25.2X.39 ↔	Pelviglossectomie, par voie transorale, autre reconstruction	25.3X.49 ↔	Pelviglossectomie totale, par voie transmandibulaire, autre reconstruction
25.2X.40 ↔	Pelviglossectomie, par voie transmandibulaire, SAP	25.3X.50 ↔	Pelviglossomandibulectomie totale, SAP
25.2X.41 ↔	Pelviglossectomie, par voie transmandibulaire, sans reconstruction	25.3X.51 ↔	Pelviglossomandibulectomie totale, sans reconstruction
25.2X.42 ↔	Pelviglossectomie, par voie transmandibulaire, reconstruction avec lambeau muqueux local	25.3X.52 ↔	Pelviglossomandibulectomie totale, reconstruction avec lambeau muqueux local
25.2X.43 ↔	Pelviglossectomie, par voie transmandibulaire, reconstruction avec lambeau myocutané		

25.3X.53 ↔	Pelviglossomandibulectomie totale, reconstruction avec lambeau myocutané	29.31 ↔	Myotomie crico-pharyngienne
25.3X.54 ↔	Pelviglossomandibulectomie totale, reconstruction avec greffon libre microvascularisé et anastomosé	29.32.00 ↔	Diverticulectomie pharyngienne, SAP
25.3X.59 ↔	Pelviglossomandibulectomie totale, avec autre reconstruction	29.32.10 ↔	Diverticulostomie endoscopique, traitement de diverticule de Zenker
25.4X.00 ↔	Glossectomie radicale, SAP	29.32.11 ↔	Diverticulectomie, excision de diverticule de Zenker
25.4X.10 ↔	Glossectomie radicale, par voie transorale, SAP	29.32.99 ↔	Diverticulectomie pharyngienne, autre
25.4X.11 ↔	Glossectomie radicale, par voie transorale, sans reconstruction	29.33.00 ↔	Pharyngectomie (partielle), SAP
25.4X.12 ↔	Glossectomie radicale, par voie transorale, reconstruction avec lambeau muqueux local	29.33.10 ↔	Pharyngectomie partielle, sans reconstruction
25.4X.13 ↔	Glossectomie radicale, par voie transorale, reconstruction avec lambeau myocutané	29.33.11 ↔	Pharyngectomie partielle, reconstruction par lambeau pédiculé régional ou distal
25.4X.14 ↔	Glossectomie radicale, par voie transorale, reconstruction avec greffon libre microvascularisé et anastomosé	29.33.12 ↔	Pharyngectomie partielle, reconstruction avec greffon libre microvascularisé et anastomosé
25.4X.19 ↔	Glossectomie radicale, par voie transorale, autre reconstruction	29.33.20 ↔	Pharyngectomie totale, reconstruction par lambeau pédiculé régional ou distal
25.4X.20 ↔	Glossectomie radicale, par voie transmandibulaire, SAP	29.33.21 ↔	Pharyngectomie totale, reconstruction avec greffon libre microvascularisé et anastomosé, greffon intestinal libre ou anastomose oeso-gastrique
25.4X.21 ↔	Glossectomie radicale, par voie transmandibulaire, sans reconstruction	29.33.99 ↔	Pharyngectomie (partielle), autre
25.4X.22 ↔	Glossectomie radicale, par voie transmandibulaire, reconstruction avec lambeau muqueux local	29.39 ↔	Excision ou destruction de lésion ou de tissu du pharynx, autre
25.4X.23 ↔	Glossectomie radicale, par voie transmandibulaire, reconstruction avec lambeau myocutané	29.4X.10 ↔	Réparation plastique du pharynx, avec lambeau muqueux local ou cutané libre
25.4X.24 ↔	Glossectomie radicale, par voie transmandibulaire, reconstruction avec greffon libre microvascularisé et anastomosé	29.4X.11 ↔	Réparation plastique du pharynx, avec lambeau pédiculé myocutané
25.4X.29 ↔	Glossectomie radicale, par voie transmandibulaire, autre reconstruction	29.4X.12 ↔	Réparation plastique du pharynx, avec greffon microvascularisé et anastomosé, greffon intestinal ou anastomose oeso-gastrique
25.4X.30 ↔	Pelviglossectomie radicale, par voie transorale, SAP	29.4X.99 ↔	Réparation plastique du pharynx, autre
25.4X.31 ↔	Pelviglossectomie radicale, par voie transorale, sans reconstruction	29.99 ↔	Autre opération du pharynx, autre
25.4X.32 ↔	Pelviglossectomie radicale, par voie transorale, reconstruction avec lambeau muqueux local	31.73 ↔	Fermeture d'autre fistule de la trachée
25.4X.33 ↔	Pelviglossectomie radicale, par voie transorale, reconstruction avec lambeau myocutané	32.09.00 ↔	Autre excision ou destruction de lésion ou de tissu de bronche, SAP
25.4X.34 ↔	Pelviglossectomie radicale, par voie transorale, reconstruction avec greffon libre microvascularisé et anastomosé	32.09.10 ↔	Autre excision ou destruction locale de lésion ou de tissu de bronche, par thoracotomie
25.4X.39 ↔	Pelviglossectomie radicale, par voie transorale, autre reconstruction	32.09.20 ↔	Autre excision ou destruction locale de lésion ou de tissu de bronche, par thoracoscopie
25.4X.40 ↔	Pelviglossectomie radicale, par voie transmandibulaire, SAP	32.09.99 ↔	Autre excision ou destruction de lésion ou de tissu de bronche, autre
25.4X.41 ↔	Pelviglossectomie radicale, par voie transmandibulaire, sans reconstruction	32.1X.10 ↔	Autre excision de bronche, résection de bifurcation bronchique
25.4X.42 ↔	Pelviglossectomie radicale, par voie transmandibulaire, reconstruction avec lambeau muqueux local	32.1X.20 ↔	Autre excision de bronche, révision d'insuffisance du moignon bronchique
25.4X.43 ↔	Pelviglossectomie radicale, par voie transmandibulaire, reconstruction avec lambeau myocutané	32.20 ↔	Excision de lésion ou de tissu du poumon par voie thoracoscopique
25.4X.44 ↔	Pelviglossectomie radicale, par voie transmandibulaire, reconstruction avec greffon libre microvascularisé et anastomosé	32.21 ↔	Plicature de bulles d'emphysème
25.4X.49 ↔	Pelviglossectomie radicale, par voie transmandibulaire, autre reconstruction	32.22 ↔	Réduction chirurgicale du volume pulmonaire
25.4X.50 ↔	Pelviglossomandibulectomie radicale, SAP	32.23 ↔	Excision ouverte de lésion ou de tissu du poumon
25.4X.51 ↔	Pelviglossomandibulectomie radicale, sans reconstruction	32.25 ↔	Ablation thoracoscopique de lésion ou de tissu du poumon
25.4X.52 ↔	Pelviglossomandibulectomie radicale, reconstruction avec lambeau muqueux local	32.26 ↔	Excision autre et non spécifiée de lésion ou de tissu du poumon
25.4X.53 ↔	Pelviglossomandibulectomie radicale, reconstruction avec lambeau myocutané	32.29 ↔	Excision ou destruction locale de lésion ou de tissu de poumon, autre
25.4X.54 ↔	Pelviglossomandibulectomie radicale, reconstruction avec greffon libre microvascularisé et anastomosé	32.30 ↔	Résection pulmonaire segmentaire anatomique par voie thoracoscopique
25.4X.59 ↔	Pelviglossomandibulectomie radicale, avec autre reconstruction	32.39 ↔	Résection pulmonaire segmentaire anatomique autre et non spécifiée
25.4X.99 ↔	Glossectomie radicale, autre	32.41.00 ↔	Lobectomie pulmonaire par voie thoracoscopique, SAP
		32.41.10 ↔	Lobectomie pulmonaire par voie thoracoscopique, sans mention de dissection radicale des ganglions, SAP
		32.41.11 ↔	Lobectomie pulmonaire par voie thoracoscopique, sans mention de dissection radicale des ganglions, sans élargissement par bronchoplastie ou angioplastie
		32.41.12 ↔	Lobectomie pulmonaire par voie thoracoscopique, sans mention de dissection radicale des ganglions, avec élargissement par bronchoplastie

32.41.13 ↔	Lobectomie pulmonaire par voie thoroscopique, sans mention de dissection radicale des ganglions, avec élargissement par angioplastie	32.51.13 ↔	Pneumonectomie, chirurgicale ouverte, sans dissection radicale des ganglions, avec élargissement par angioplastie
32.41.14 ↔	Lobectomie pulmonaire par voie thoroscopique, sans mention de dissection radicale des ganglions, avec élargissement par bronchoplastie et angioplastie	32.51.14 ↔	Pneumonectomie, chirurgicale ouverte, sans dissection radicale des ganglions, avec élargissement par bronchoplastie, avec élargissement par angioplastie
32.41.19 ↔	Lobectomie pulmonaire par voie thoroscopique, sans mention de dissection radicale des ganglions, autre	32.51.19 ↔	Pneumonectomie, chirurgicale ouverte, sans dissection radicale des ganglions, autre
32.41.20 ↔	Lobectomie pulmonaire par voie thoroscopique, avec dissection radicale des ganglions	32.51.20 ↔	Pneumonectomie, chirurgicale ouverte, avec dissection radicale des ganglions, SAP
32.41.99 ↔	Lobectomie pulmonaire par voie thoroscopique, autre	32.51.21 ↔	Pneumonectomie, chirurgicale ouverte, avec dissection radicale des ganglions, sans élargissement par bronchoplastie ou angioplastie
32.42.00 ↔	Lobectomie pulmonaire chirurgicale ouverte, SAP	32.51.22 ↔	Pneumonectomie, chirurgicale ouverte, avec dissection radicale des ganglions, avec élargissement par bronchoplastie
32.42.10 ↔	Lobectomie pulmonaire chirurgicale ouverte, sans dissection radicale des ganglions, SAP	32.51.23 ↔	Pneumonectomie, chirurgicale ouverte, avec dissection radicale des ganglions, avec élargissement par angioplastie
32.42.11 ↔	Lobectomie pulmonaire chirurgicale ouverte, sans dissection radicale des ganglions, sans élargissement par bronchoplastie ou angioplastie	32.51.24 ↔	Pneumonectomie, chirurgicale ouverte, avec dissection radicale des ganglions, avec élargissement par bronchoplastie, avec élargissement par angioplastie
32.42.12 ↔	Lobectomie pulmonaire chirurgicale ouverte, sans dissection radicale des ganglions, avec élargissement par bronchoplastie	32.51.29 ↔	Pneumonectomie, chirurgicale ouverte, avec dissection radicale des ganglions, autre
32.42.13 ↔	Lobectomie pulmonaire chirurgicale ouverte, sans dissection radicale des ganglions, avec élargissement par angioplastie	32.51.31 ↔	Pneumonectomie, chirurgicale ouverte, avec élargissement
32.42.14 ↔	Lobectomie pulmonaire chirurgicale ouverte, sans dissection radicale des ganglions, avec élargissement par bronchoplastie ainsi que par angioplastie	32.51.99 ↔	Pneumonectomie, chirurgicale ouverte, autre
32.42.19 ↔	Lobectomie pulmonaire chirurgicale ouverte, sans dissection radicale des ganglions, autre	32.59 ↔	Pneumonectomie autre et non spécifiée
32.42.20 ↔	Lobectomie pulmonaire chirurgicale ouverte, avec dissection radicale des ganglions, SAP	32.6 ↔	Dissection thoracique radicale
32.42.21 ↔	Lobectomie pulmonaire chirurgicale ouverte, avec dissection radicale des ganglions, sans élargissement par bronchoplastie ou angioplastie	33.20 ↔	Biopsie pulmonaire par voie thoroscopique
32.42.22 ↔	Lobectomie pulmonaire chirurgicale ouverte, avec dissection radicale des ganglions, avec élargissement par bronchoplastie	33.34.10 ↔	Thoracoplastie partielle
32.42.23 ↔	Lobectomie pulmonaire chirurgicale ouverte, avec dissection radicale des ganglions, avec élargissement par angioplastie	33.34.20 ↔	Thoracoplastie complète
32.42.24 ↔	Lobectomie pulmonaire chirurgicale ouverte avec dissection radicale des ganglions, avec élargissement par bronchoplastie ainsi que par angioplastie	33.34.99 ↔	Thoracoplastie, autre
32.42.29 ↔	Lobectomie pulmonaire chirurgicale ouverte, avec dissection radicale des ganglions, autre	33.39 ↔	Collapsothérapie chirurgicale de poumon, autre
32.42.30 ↔	Lobectomie pulmonaire avec élargissement	33.41 ↔	Suture de lacération de bronche
32.42.40 ↔	Lobectomie pulmonaire, bilobectomie, SAP	33.42 ↔	Fermeture de fistule bronchique
32.42.41 ↔	Lobectomie pulmonaire, bilobectomie, sans élargissement par bronchoplastie ou angioplastie	33.43 ↔	Suture de lacération pulmonaire
32.42.42 ↔	Lobectomie pulmonaire, bilobectomie, avec élargissement par bronchoplastie	33.92 ↔	Ligature de bronche
32.42.43 ↔	Lobectomie pulmonaire, bilobectomie, avec élargissement par angioplastie	34.02 ↔	Thoracotomie exploratrice
32.42.44 ↔	Lobectomie pulmonaire, bilobectomie, avec élargissement par bronchoplastie et angioplastie	34.03 ↔	Réouverture de thoracotomie
32.42.49 ↔	Lobectomie pulmonaire, bilobectomie, autre	34.3X.00 ↔	Excision ou destruction de lésion ou de tissu du médiastin, SAP
32.42.99 ↔	Lobectomie pulmonaire chirurgicale ouverte, autre	34.3X.10 ↔	Excision de lésion ou de tissu du médiastin
32.49 ↔	Lobectomie pulmonaire, autre	34.3X.20 ↔	Résection de lésion ou de tissu du médiastin, SAP
32.50 ↔	Pneumonectomie par voie thoroscopique	34.3X.21 ↔	Résection de lésion ou de tissu du médiastin, sans résection d'organe médiastinal
32.51.00 ↔	Pneumonectomie, chirurgicale ouverte, SAP	34.3X.22 ↔	Résection de lésion ou de tissu du médiastin, avec résection du poumon ou de la paroi thoracique
32.51.10 ↔	Pneumonectomie, chirurgicale ouverte, sans dissection radicale des ganglions, SAP	34.3X.23 ↔	Résection de lésion ou de tissu du médiastin, avec résection partielle du péricarde
32.51.11 ↔	Pneumonectomie, chirurgicale ouverte, sans dissection radicale des ganglions, sans élargissement par bronchoplastie ou angioplastie	34.3X.24 ↔	Résection de lésion ou de tissu du médiastin, avec endoprothèse vasculaire
32.51.12 ↔	Pneumonectomie, chirurgicale ouverte, sans dissection radicale des ganglions, avec élargissement par bronchoplastie	34.3X.25 ↔	Résection de lésion ou de tissu du médiastin, avec résection pulmonaire et endoprothèse vasculaire
		34.3X.26 ↔	Résection de lésion ou de tissu du médiastin, avec résection pulmonaire et résection partielle du péricarde
		34.3X.27 ↔	Résection de lésion ou de tissu du médiastin, avec résection partielle du péricarde et endoprothèse vasculaire
		34.3X.28 ↔	Résection de lésion ou de tissu du médiastin, avec résection partielle du poumon et du péricarde et endoprothèse vasculaire
		34.3X.29 ↔	Résection de lésion ou de tissu du médiastin, autre
		34.3X.30 ↔	Destruction de lésion ou de tissu du médiastin
		34.3X.99 ↔	Excision ou destruction de lésion ou de tissu du médiastin, autre
		34.4X.00 ↔	Excision ou destruction de lésion de la paroi thoracique, SAP

34.4X.10 ↔	Excision de lésion de la paroi thoracique	34.74 ↔	Réparation des déformations thoraciques
34.4X.20 ↔	Réséction partielle de lésion de la paroi thoracique, SAP	34.79.00 ↔	Autre réparation de la paroi thoracique, SAP
34.4X.21 ↔	Réséction partielle de lésion de la paroi thoracique, sans réparation	34.79.10 ↔	Autre réparation de la paroi thoracique, fermeture secondaire de thoracotomie, SAP
34.4X.22 ↔	Réséction partielle de lésion de la paroi thoracique, avec réparation	34.79.11 ↔	Autre réparation de la paroi thoracique, fermeture secondaire de thoracotomie, par fil
34.4X.30 ↔	Réséction de lésion de la paroi thoracique, réséction complète du sternum, SAP	34.79.12 ↔	Autre réparation de la paroi thoracique, fermeture secondaire de thoracotomie, par plaque
34.4X.31 ↔	Réséction de lésion de la paroi thoracique, réséction complète du sternum, sans réparation	34.79.19 ↔	Autre réparation de la paroi thoracique, fermeture secondaire de thoracotomie, autre
34.4X.32 ↔	Réséction de lésion de la paroi thoracique, réséction complète du sternum, avec réparation	34.79.20 ↔	Autre réparation chirurgicale ouverte de la paroi thoracique, stabilisation, SAP
34.51.00 ↔	Pleurectomie et décortication pulmonaire chirurgicale ouverte, SAP	34.79.21 ↔	Autre réparation chirurgicale ouverte de la paroi thoracique, stabilisation, par fil
34.51.11 ↔	Pleurectomie radicale et décortication du poumon et de la paroi thoracique, sans réséction du péricarde ou du diaphragme, chirurgicale ouverte	34.79.22 ↔	Autre réparation chirurgicale ouverte de la paroi thoracique, stabilisation, par plaque
34.51.12 ↔	Pleurectomie radicale et décortication du poumon et de la paroi thoracique, avec réséction du péricarde, chirurgicale ouverte	34.79.29 ↔	Autre réparation chirurgicale ouverte de la paroi thoracique, stabilisation, autre
34.51.13 ↔	Pleurectomie radicale et décortication du poumon et de la paroi thoracique, avec réséction du diaphragme, chirurgicale ouverte	34.79.30 ↔	Autre réparation de la paroi thoracique, réduction ouverte de fracture sternale, SAP
34.51.14 ↔	Pleurectomie radicale et décortication du poumon et de la paroi thoracique, avec réséction du péricarde ainsi que du diaphragme, chirurgicale ouverte	34.79.31 ↔	Autre réparation de la paroi thoracique, réduction ouverte de fracture sternale, par fil
34.51.15 ↔	Pleurectomie partielle et décortication, chirurgicale ouverte	34.79.32 ↔	Autre réparation de la paroi thoracique, réduction ouverte de fracture sternale, par plaque
34.51.16 ↔	Pleurectomie subtotalaire et décortication, chirurgicale ouverte	34.79.39 ↔	Autre réparation de la paroi thoracique, réduction ouverte de fracture sternale, autre
34.51.99 ↔	Pleurectomie et décortication pulmonaire chirurgicale ouverte, autre	34.79.40 ↔	Autre réparation de la paroi thoracique, plastie et greffe osseuses
34.52.00 ↔	Pleurectomie et décortication pulmonaire, thoroscopique, SAP	34.79.99 ↔	Autre réparation de la paroi thoracique, autre
34.52.11 ↔	Pleurectomie radicale et décortication du poumon et de la paroi thoracique, sans réséction du péricarde ou du diaphragme, thoroscopique	34.81 ↔	Excision de lésion ou de tissu du diaphragme
34.52.12 ↔	Pleurectomie radicale et décortication du poumon et de la paroi thoracique, avec réséction du péricarde, thoroscopique	34.82 ↔	Suture d'une déchirure du diaphragme
34.52.13 ↔	Pleurectomie radicale et décortication du poumon et de la paroi thoracique, avec réséction du diaphragme, thoroscopique	34.83 ↔	Fermeture de fistule trans-diaphragmatique
34.52.14 ↔	Pleurectomie radicale et décortication du poumon et de la paroi thoracique, avec réséction du péricarde ainsi que du diaphragme, thoroscopique	34.84 ↔	Autre réparation du diaphragme
34.52.15 ↔	Pleurectomie partielle et décortication pulmonaire, thoroscopique	35.31 ↔	Opérations de muscle papillaire
34.52.16 ↔	Pleurectomie subtotalaire et décortication pulmonaire, thoroscopique	35.32 ↔	Opérations de cordages tendineux
34.52.99 ↔	Pleurectomie et décortication pulmonaire, thoroscopique, autre	35.34 ↔	Infundibulectomie
34.59.10 ↔	Autre excision de la plèvre, pleurectomie sous thoroscopie	35.35.00 ↔	Opération de trabécules cardiaques, SAP
34.59.20 ↔	Autre excision de la plèvre, pleurectomie chirurgicale ouverte	35.35.09 ↔	Opération de trabécules cardiaques, autre
34.6X.00 ↔	Pleurodèse, SAP	35.35.10 ↔	Réséction fibreuse ou musculaire sous-valvulaire de la valve aortique
34.6X.11 ↔	Pleurodèse chirurgicale ouverte, sans décortication	35.36.00 ↔	Réséction supra-valvulaire, valve cardiaque, SAP
34.6X.12 ↔	Pleurodèse chirurgicale ouverte, avec décortication	35.36.09 ↔	Réséction supra-valvulaire, valve cardiaque, autre
34.6X.13 ↔	Pleurodèse chirurgicale ouverte, par poudrage	35.36.11 ↔	Réséction supra-valvulaire, valve aortique
34.6X.19 ↔	Pleurodèse chirurgicale ouverte, autre	35.36.21 ↔	Réséction supra-valvulaire, valve pulmonaire
34.6X.20 ↔	Pleurodèse sous thoroscopie, SAP	35.41.00 ↔	Élargissement de communication interauriculaire existante, SAP
34.6X.21 ↔	Pleurodèse sous thoroscopie, sans décortication	35.41.10 ↔	Élargissement de communication interauriculaire existante, technique à ciel ouvert
34.6X.22 ↔	Pleurodèse sous thoroscopie, avec décortication	35.41.20 ↔	Élargissement de communication interauriculaire existante, technique fermée
34.6X.23 ↔	Pleurodèse sous thoroscopie, par poudrage	35.41.99 ↔	Élargissement de communication interauriculaire existante, autre
34.6X.29 ↔	Pleurodèse sous thoroscopie, autre	35.42.00 ↔	Création de communication septale intracardiaque, SAP
34.6X.99 ↔	Pleurodèse, autre	35.42.10 ↔	Création de communication septale intracardiaque, technique à ciel ouvert
34.71 ↔	Suture de lacération de la paroi thoracique	35.42.20 ↔	Création de communication septale intracardiaque, technique fermée
34.72 ↔	Fermeture de thoracostomie	35.42.99 ↔	Création de communication septale intracardiaque, autre
34.73 ↔	Fermeture d'autres fistules thoraciques	35.43.00 ↔	Élargissement de communication interventriculaire existante, SAP
		35.43.10 ↔	Élargissement de communication interventriculaire existante, technique à ciel ouvert
		35.43.20 ↔	Élargissement de communication interventriculaire existante, technique fermée
		35.43.99 ↔	Élargissement de communication interventriculaire existante, autre
		35.50 ↔	Réparation de communication septale intracardiaque non précisée, avec prothèse

35.51 ↔	Réparation de communication interauriculaire avec prothèse, technique ouverte	35.C1.11 ↔	Reconstruction des cuspidés de la valve aortique, avec sternotomie totale comme voie d'abord
35.53 ↔	Réparation de communication interventriculaire avec prothèse, par voie ouverte	35.C1.12 ↔	Valvuloplastie de la valve aortique avec thoracotomie mini-invasive (sternotomie partielle supérieure, thoracotomie latérale) comme voie d'abord
35.54 ↔	Réparation de défaut des coussinets endocardiques (canal AV), avec prothèse	35.C2.11 ↔	Reconstruction des cuspidés de la valve mitrale, avec sternotomie totale comme voie d'abord
35.60 ↔	Réparation de communication septale intracardiaque non précisée, avec greffe de tissu	35.C2.12 ↔	Reconstruction des cuspidés de la valve mitrale, avec thoracotomie mini-invasive (sternotomie partielle supérieure, thoracotomie latérale) comme voie d'abord
35.61 ↔	Réparation de communication interauriculaire, avec greffe de tissu	35.C3.11 ↔	Reconstruction des cuspidés de la valve pulmonaire, avec sternotomie totale comme voie d'abord
35.62 ↔	Réparation de communication interventriculaire avec greffe de tissu	35.C3.12 ↔	Reconstruction des cuspidés de la valve pulmonaire, avec thoracotomie mini-invasive (sternotomie partielle supérieure, thoracotomie latérale) comme voie d'abord
35.63 ↔	Réparation de défauts des coussinets endocardiques (canal AV), avec greffe de tissu	35.C4.11 ↔	Reconstruction des cuspidés de la valve tricuspide, avec sternotomie totale comme voie d'abord
35.70 ↔	Autre réparation non précisée de communication septale intracardiaque, non précisée	35.C4.12 ↔	Reconstruction des cuspidés de la valve tricuspide, avec thoracotomie mini-invasive (sternotomie partielle supérieure, thoracotomie latérale) comme voie d'abord
35.71 ↔	Autre réparation non précisée de communication interauriculaire	35.D1.00 ↔	Annuloplastie de la valve aortique, SAP
35.72.00 ↔	Réparation de communication interventriculaire, SAP	35.D1.09 ↔	Annuloplastie de la valve aortique, autre
35.72.10 ↔	Fermeture de communication interventriculaire acquise	35.D1.11 ↔	Annuloplastie de la valve aortique avec sternotomie totale comme voie d'abord
35.72.99 ↔	Réparation de communication interventriculaire, autre	35.D1.12 ↔	Annuloplastie de la valve aortique avec thoracotomie mini-invasive (sternotomie partielle supérieure, thoracotomie latérale) comme voie d'abord
35.73 ↔	Autre réparation non précisée de défaut des coussinets endocardiques (canal AV)	35.D1.13 ↔	Annuloplastie de la valve aortique, par voie endovasculaire
35.81 ↔	Correction totale de la tétralogie de Fallot	35.D1.14 ↔	Annuloplastie de la valve aortique, guidée par cathéter, par voie transapicale
35.82 ↔	Correction de retour (connexion) veineux pulmonaire anormal total	35.D2.00 ↔	Annuloplastie de la valve mitrale, SAP
35.83 ↔	Correction totale de tronc artériel commun (truncus arteriosus)	35.D2.09 ↔	Annuloplastie de la valve mitrale, autre
35.84 ↔	Correction totale de transposition de gros vaisseaux, NCA	35.D2.11 ↔	Annuloplastie de la valve mitrale, avec sternotomie totale comme voie d'abord
35.85 ↔	Intervention de Norwood de type I	35.D2.12 ↔	Annuloplastie de la valve mitrale, avec thoracotomie mini-invasive (sternotomie partielle supérieure, thoracotomie latérale) comme voie d'abord
35.91 ↔	Transposition (détournement) interauriculaire du retour veineux	35.D2.14 ↔	Annuloplastie de la valve mitrale, guidée par cathéter, par voie transapicale
35.92 ↔	Création de conduit entre ventricule droit et artère pulmonaire	35.D3.00 ↔	Annuloplastie de la valve pulmonaire, SAP
35.93 ↔	Création de conduit entre ventricule gauche et aorte	35.D3.09 ↔	Annuloplastie de la valve pulmonaire, autre
35.94 ↔	Création de conduit entre oreillette et artère pulmonaire	35.D3.11 ↔	Annuloplastie de la valve pulmonaire, avec sternotomie totale comme voie d'abord
35.95 ↔	Révision d'opération corrective du cœur	35.D3.12 ↔	Annuloplastie de la valve pulmonaire, avec thoracotomie mini-invasive (sternotomie partielle supérieure, thoracotomie latérale) comme voie d'abord
35.98.10 ↔	Fermeture transluminale percutanée de communication interauriculaire, SAP	35.D3.13 ↔	Annuloplastie de la valve pulmonaire, par voie endovasculaire
35.98.19 ↔	Fermeture transluminale percutanée de communication interauriculaire, autre	35.D3.14 ↔	Annuloplastie de la valve pulmonaire, guidée par cathéter, par voie transapicale
35.98.30 ↔	Fermeture transluminale percutanée de communication interventriculaire	35.D4.00 ↔	Annuloplastie de la valve tricuspide
35.98.99 ↔	Autres opérations des septa du cœur, autre	35.D4.09 ↔	Annuloplastie de la valve tricuspide
35.A1.11 ↔	Valvulotomie de la valve aortique avec sternotomie totale comme voie d'abord	35.D4.11 ↔	Annuloplastie de la valve tricuspide, avec sternotomie totale comme voie d'abord
35.A1.12 ↔	Valvulotomie de la valve aortique avec thoracotomie mini-invasive (sternotomie partielle supérieure, thoracotomie latérale) comme voie d'abord	35.D4.12 ↔	Annuloplastie de la valve tricuspide, avec thoracotomie mini-invasive (sternotomie partielle supérieure, thoracotomie latérale) comme voie d'abord
35.A2.11 ↔	Valvulotomie de la valve mitrale avec sternotomie totale comme voie d'abord	35.D4.13 ↔	Annuloplastie de la valve tricuspide, par voie endovasculaire
35.A2.12 ↔	Valvulotomie de la valve mitrale avec thoracotomie mini-invasive (sternotomie partielle supérieure, thoracotomie latérale) comme voie d'abord	35.D4.14 ↔	Annuloplastie de la valve tricuspide, guidée par cathéter, par voie transapicale
35.A3.11 ↔	Valvulotomie de la valve pulmonaire avec sternotomie totale comme voie d'abord	35.E1.11 ↔	Valvuloplastie de la valve aortique avec sternotomie totale comme voie d'abord
35.A3.12 ↔	Valvulotomie de la valve pulmonaire avec thoracotomie mini-invasive (sternotomie partielle supérieure, thoracotomie latérale) comme voie d'abord		
35.A4.11 ↔	Valvulotomie de la valve tricuspide avec sternotomie totale comme voie d'abord		
35.A4.12 ↔	Valvulotomie de la valve tricuspide avec thoracotomie mini-invasive (sternotomie partielle supérieure, thoracotomie latérale) comme voie d'abord		

- 35.E1.12 ↔ Valvuloplastie de la valve aortique avec thoracotomie mini-invasive (sternotomie partielle supérieure, thoracotomie latérale) comme voie d'abord
- 35.E2.11 ↔ Valvuloplastie de la valve mitrale avec sternotomie totale comme voie d'abord
- 35.E2.12 ↔ Valvuloplastie de la valve mitrale avec thoracotomie mini-invasive (sternotomie partielle supérieure, thoracotomie latérale) comme voie d'abord
- 35.E3.11 ↔ Valvuloplastie de la valve pulmonaire avec sternotomie totale comme voie d'abord
- 35.E3.12 ↔ Valvuloplastie de la valve pulmonaire avec thoracotomie mini-invasive (sternotomie partielle supérieure, thoracotomie latérale) comme voie d'abord
- 35.E4.11 ↔ Valvuloplastie de la valve tricuspide avec sternotomie totale comme voie d'abord
- 35.E4.12 ↔ Valvuloplastie de la valve tricuspide avec thoracotomie mini-invasive (sternotomie partielle supérieure, thoracotomie latérale) comme voie d'abord
- 35.F1.00 ↔ Remplacement de la valve aortique par une prothèse valvulaire ou par une prothèse vasculaire avec valve, SAP
- 35.F1.09 ↔ Remplacement de la valve aortique par une prothèse valvulaire ou par une prothèse vasculaire avec valve, autres
- 35.F1.11 ↔ Remplacement de la valve aortique par allogreffe (homogreffe), avec sternotomie totale comme voie d'abord
- 35.F1.12 ↔ Remplacement de la valve aortique par allogreffe (homogreffe), avec thoracotomie mini-invasive (sternotomie partielle supérieure, thoracotomie latérale) comme voie d'abord
- 35.F1.21 ↔ Remplacement de la valve aortique par xénoGREFFE (bioprothèse), avec sternotomie totale comme voie d'abord
- 35.F1.22 ↔ Remplacement de la valve aortique par xénoGREFFE (bioprothèse), avec thoracotomie mini-invasive (sternotomie partielle supérieure, thoracotomie latérale) comme voie d'abord
- 35.F1.24 ↔ Remplacement de la valve aortique par xénoGREFFE (bioprothèse), par voie transapicale
- 35.F1.25 ↔ Remplacement de la valve aortique par xénoGREFFE (bioprothèse), par voie transapicale, avec utilisation d'un système d'abord et d'obturation apical percutané
- 35.F1.31 ↔ Remplacement de la valve aortique par xénoGREFFE, sans stent, avec sternotomie totale comme voie d'abord
- 35.F1.32 ↔ Remplacement de valve aortique par xénoGREFFE, sans stent, avec thoracotomie mini-invasive (sternotomie partielle supérieure, thoracotomie latérale) comme voie d'abord
- 35.F1.34 ↔ Remplacement de la valve aortique par xénoGREFFE, sans stent, par voie transapicale
- 35.F1.35 ↔ Remplacement de la valve aortique par xénoGREFFE, sans stent, par voie transapicale, avec utilisation d'un système d'abord et d'obturation apical percutané
- 35.F1.41 ↔ Remplacement de la valve aortique par xénoGREFFE auto-expansible, sans suture, avec sternotomie totale comme voie d'abord
- 35.F1.42 ↔ Remplacement de valve aortique par xénoGREFFE auto-expansible, sans suture, avec thoracotomie mini-invasive (sternotomie partielle supérieure, thoracotomie latérale) comme voie d'abord
- 35.F1.44 ↔ Remplacement de la valve aortique par xénoGREFFE auto-expansible, sans suture, par voie transapicale
- 35.F1.45 ↔ Remplacement de la valve aortique par xénoGREFFE auto-expansible, sans suture, par voie transapicale, avec utilisation d'un système d'abord et d'obturation apical percutané
- 35.F1.51 ↔ Remplacement de la valve aortique par prothèse mécanique, avec sternotomie totale comme voie d'abord
- 35.F1.52 ↔ Remplacement de la valve aortique par prothèse mécanique, avec thoracotomie mini-invasive (sternotomie partielle supérieure, thoracotomie latérale) comme voie d'abord
- 35.F1.61 ↔ Remplacement de la valve aortique par prothèse vasculaire avec valve, biologique, avec sternotomie totale comme voie d'abord
- 35.F1.62 ↔ Remplacement de la valve aortique par prothèse vasculaire avec valve, biologique avec thoracotomie mini-invasive (sternotomie partielle supérieure, thoracotomie latérale) comme voie d'abord
- 35.F1.71 ↔ Remplacement de la valve aortique par prothèse vasculaire avec valve, mécanique, avec sternotomie totale comme voie d'abord
- 35.F1.72 ↔ Remplacement de la valve aortique par prothèse vasculaire avec valve, mécanique, avec thoracotomie mini-invasive (sternotomie partielle supérieure, thoracotomie latérale) comme voie d'abord
- 35.F2.00 ↔ Remplacement de la valve mitrale par prothèse valvulaire, SAP
- 35.F2.09 ↔ Remplacement de la valve mitrale par prothèse valvulaire, autres
- 35.F2.11 ↔ Remplacement de la valve mitrale par allogreffe (homogreffe), avec sternotomie totale comme voie d'abord
- 35.F2.12 ↔ Remplacement de la valve mitrale par allogreffe (homogreffe), avec thoracotomie mini-invasive (sternotomie partielle supérieure, thoracotomie latérale) comme voie d'abord
- 35.F2.21 ↔ Remplacement de la valve mitrale par xénoGREFFE (bioprothèse), avec sternotomie totale comme voie d'abord
- 35.F2.22 ↔ Remplacement de la valve mitrale par xénoGREFFE (bioprothèse), avec thoracotomie mini-invasive (sternotomie partielle supérieure, thoracotomie latérale) comme voie d'abord
- 35.F2.31 ↔ Remplacement de la valve mitrale par xénoGREFFE, sans stent, avec sternotomie totale comme voie d'abord
- 35.F2.32 ↔ Remplacement de la valve mitrale par xénoGREFFE, sans stent, avec thoracotomie mini-invasive (sternotomie partielle supérieure, thoracotomie latérale) comme voie d'abord
- 35.F2.51 ↔ Remplacement de la valve mitrale par prothèse mécanique, avec sternotomie totale comme voie d'abord
- 35.F2.52 ↔ Remplacement de la valve mitrale par prothèse mécanique, avec thoracotomie mini-invasive (sternotomie partielle supérieure, thoracotomie latérale) comme voie d'abord
- 35.F3.00 ↔ Remplacement de la valve pulmonaire par prothèse valvulaire ou prothèse vasculaire avec valve, SAP
- 35.F3.09 ↔ Remplacement de la valve pulmonaire par prothèse valvulaire ou prothèse vasculaire avec valve, autres
- 35.F3.11 ↔ Remplacement de la valve pulmonaire par allogreffe (homogreffe), avec sternotomie totale comme voie d'abord
- 35.F3.12 ↔ Remplacement de la valve pulmonaire par allogreffe (homogreffe), avec thoracotomie mini-invasive (sternotomie partielle supérieure, thoracotomie latérale) comme voie d'abord
- 35.F3.21 ↔ Remplacement de la valve pulmonaire par xénoGREFFE (bioprothèse), avec sternotomie totale comme voie d'abord

35.F3.22 ↔	Remplacement de la valve pulmonaire par xénogreffe (bioprothèse), avec thoracotomie mini-invasive (sternotomie partielle supérieure, thoracotomie latérale) comme voie d'abord	35.F4.52 ↔	Remplacement de la valve tricuspide par prothèse mécanique, avec thoracotomie mini-invasive (sternotomie partielle supérieure, thoracotomie latérale) comme voie d'abord
35.F3.31 ↔	Remplacement de la valve pulmonaire par xénogreffe, sans stent, avec sternotomie totale comme voie d'abord	35.G0 ↔	Révision d'un remplacement de la valve, SAP
35.F3.32 ↔	Remplacement de la valve pulmonaire par xénogreffe, sans stent, avec thoracotomie mini-invasive (sternotomie partielle supérieure, thoracotomie latérale) comme voie d'abord	35.G1.11 ↔	Révision d'un remplacement de la valve aortique, avec sternotomie totale comme voie d'abord
35.F3.51 ↔	Remplacement de la valve pulmonaire par prothèse mécanique, avec sternotomie totale comme voie d'abord	35.G1.12 ↔	Révision d'un remplacement de la valve aortique, avec thoracotomie mini-invasive (sternotomie partielle supérieure, thoracotomie latérale) comme voie d'abord
35.F3.52 ↔	Remplacement de la valve pulmonaire par prothèse mécanique, avec thoracotomie mini-invasive (sternotomie partielle supérieure, thoracotomie latérale) comme voie d'abord	35.G1.13 ↔	Révision d'un remplacement de la valve aortique, par voie endovasculaire
35.F3.61 ↔	Remplacement de la valve pulmonaire par prothèse vasculaire avec valve, biologique, avec sternotomie totale comme voie d'abord	35.G1.14 ↔	Révision d'un remplacement de la valve aortique, par voie transapicale
35.F3.62 ↔	Remplacement de la valve pulmonaire par prothèse vasculaire avec valve, biologique avec thoracotomie mini-invasive (sternotomie partielle supérieure, thoracotomie latérale) comme voie d'abord	35.G2.11 ↔	Révision d'un remplacement de la valve mitrale, avec sternotomie totale comme voie d'abord
35.F3.71 ↔	Remplacement de la valve pulmonaire par prothèse vasculaire avec valve, biologique, avec sternotomie totale comme voie d'abord	35.G2.12 ↔	Révision d'un remplacement de la valve mitrale, avec thoracotomie mini-invasive (sternotomie partielle supérieure, thoracotomie latérale) comme voie d'abord
35.F3.72 ↔	Remplacement de la valve pulmonaire par prothèse vasculaire avec valve, mécanique, avec thoracotomie mini-invasive (sternotomie partielle supérieure, thoracotomie latérale) comme voie d'abord	35.G2.13 ↔	Révision d'un remplacement de la valve mitrale, par voie endovasculaire
35.F4.00 ↔	Remplacement de la valve tricuspide par prothèse valvulaire, SAP	35.G2.14 ↔	Révision d'un remplacement de la valve mitrale, par voie transapicale
35.F4.09 ↔	Remplacement de la valve tricuspide par prothèse valvulaire, autres	35.G3.11 ↔	Révision d'un remplacement de la valve pulmonaire, avec sternotomie totale comme voie d'abord
35.F4.11 ↔	Remplacement de la valve tricuspide par allogreffe (homogreffe), avec sternotomie totale comme voie d'abord	35.G3.12 ↔	Révision d'un remplacement de la valve pulmonaire, avec thoracotomie mini-invasive (sternotomie partielle supérieure, thoracotomie latérale) comme voie d'abord
35.F4.12 ↔	Remplacement de la valve tricuspide par allogreffe (homogreffe), avec thoracotomie mini-invasive (sternotomie partielle supérieure, thoracotomie latérale) comme voie d'abord	35.G3.13 ↔	Révision d'un remplacement de la valve pulmonaire, par voie endovasculaire
35.F4.21 ↔	Remplacement de la valve tricuspide par xénogreffe (bioprothèse), avec sternotomie totale comme voie d'abord	35.G3.14 ↔	Révision d'un remplacement de la valve pulmonaire, par voie transapicale
35.F4.22 ↔	Remplacement de la valve tricuspide par xénogreffe (bioprothèse), avec thoracotomie mini-invasive (sternotomie partielle supérieure, thoracotomie latérale) comme voie d'abord	35.G4.11 ↔	Révision d'un remplacement de la valve tricuspide, avec sternotomie totale comme voie d'abord
35.F4.23 ↔	Remplacement de la valve tricuspide par xénogreffe (bioprothèse), par voie endovasculaire	35.G4.12 ↔	Révision d'un remplacement de la valve tricuspide, avec thoracotomie mini-invasive (sternotomie partielle supérieure, thoracotomie latérale) comme voie d'abord
35.F4.24 ↔	Remplacement de la valve tricuspide par xénogreffe (bioprothèse), par voie transapicale	35.G4.13 ↔	Révision d'un remplacement de la valve tricuspide, par voie endovasculaire
35.F4.31 ↔	Remplacement de la valve tricuspide par xénogreffe, sans stent, avec sternotomie totale comme voie d'abord	35.G4.14 ↔	Révision d'un remplacement de la valve tricuspide, par voie transapicale
35.F4.32 ↔	Remplacement de la valve tricuspide par xénogreffe, sans stent, avec thoracotomie mini-invasive (sternotomie partielle supérieure, thoracotomie latérale) comme voie d'abord	35.G9 ↔	Révision d'un remplacement de valve cardiaque, autres
35.F4.33 ↔	Remplacement de la valve tricuspide par xénogreffe, sans stent, par voie endovasculaire	35.H1.00 ↔	Retrait avec implantation d'une nouvelle prothèse valvulaire aortique ou d'une prothèse vasculaire avec valve, SAP
35.F4.34 ↔	Remplacement de la valve tricuspide par xénogreffe, sans stent, par voie transapicale	35.H1.09 ↔	Retrait avec implantation d'une nouvelle prothèse valvulaire aortique ou d'une prothèse vasculaire avec valve, autres
35.F4.51 ↔	Remplacement de la valve tricuspide par prothèse mécanique, avec sternotomie totale comme voie d'abord	35.H1.11 ↔	Retrait d'une prothèse valvulaire aortique ainsi qu'implantation d'une allogreffe (homogreffe), avec sternotomie totale comme voie d'abord
		35.H1.12 ↔	Retrait d'une prothèse valvulaire aortique ainsi qu'implantation d'une allogreffe (homogreffe), avec thoracotomie mini-invasive (sternotomie partielle supérieure, thoracotomie latérale) comme voie d'abord
		35.H1.21 ↔	Retrait d'une prothèse valvulaire aortique ainsi qu'implantation d'une xénogreffe (bioprothèse), avec sternotomie totale comme voie d'abord
		35.H1.22 ↔	Retrait d'une prothèse valvulaire aortique ainsi qu'implantation d'une xénogreffe (bioprothèse), avec thoracotomie mini-invasive (sternotomie partielle supérieure, thoracotomie latérale) comme voie d'abord



- 35.H1.31 ↔ Retrait d'une prothèse valvulaire aortique ainsi qu'implantation d'une xénogreffe, sans stent, avec sternotomie totale comme voie d'abord
- 35.H1.32 ↔ Retrait d'une prothèse valvulaire aortique ainsi qu'implantation d'une xénogreffe, sans stent, avec thoracotomie mini-invasive (sternotomie partielle supérieure, thoracotomie latérale) comme voie d'abord
- 35.H1.41 ↔ Retrait d'une prothèse valvulaire aortique ainsi qu'implantation d'une xénogreffe auto-expansible, sans suture, avec sternotomie totale comme voie d'abord
- 35.H1.42 ↔ Retrait d'une prothèse valvulaire aortique ainsi qu'implantation d'une xénogreffe auto-expansible, sans suture, avec thoracotomie mini-invasive (sternotomie partielle supérieure, thoracotomie latérale) comme voie d'abord
- 35.H1.51 ↔ Retrait d'une prothèse valvulaire aortique ainsi qu'implantation d'une prothèse mécanique, avec sternotomie totale comme voie d'abord
- 35.H1.52 ↔ Retrait d'une prothèse valvulaire aortique ainsi qu'implantation d'une prothèse mécanique, avec thoracotomie mini-invasive (sternotomie partielle supérieure, thoracotomie latérale) comme voie d'abord
- 35.H1.61 ↔ Retrait d'une prothèse valvulaire aortique ainsi qu'implantation d'une prothèse vasculaire avec valve, biologique, avec sternotomie totale comme voie d'abord
- 35.H1.62 ↔ Retrait d'une prothèse valvulaire aortique ainsi qu'implantation d'une prothèse vasculaire avec valve, biologique avec thoracotomie mini-invasive (sternotomie partielle supérieure, thoracotomie latérale) comme voie d'abord
- 35.H1.71 ↔ Retrait d'une prothèse valvulaire aortique ainsi qu'implantation d'une prothèse vasculaire avec valve, mécanique, avec sternotomie totale comme voie d'abord
- 35.H1.72 ↔ Retrait d'une prothèse valvulaire aortique ainsi qu'implantation d'une prothèse vasculaire avec valve, mécanique avec thoracotomie mini-invasive (sternotomie partielle supérieure, thoracotomie latérale) comme voie d'abord
- 35.H2.00 ↔ Retrait avec implantation d'une nouvelle prothèse valvulaire mitrale, SAP
- 35.H2.09 ↔ Retrait avec implantation d'une nouvelle prothèse valvulaire mitrale, autres
- 35.H2.11 ↔ Retrait d'une prothèse valvulaire mitrale ainsi qu'implantation d'une allogreffe (homogreffe), avec sternotomie totale comme voie d'abord
- 35.H2.12 ↔ Retrait d'une prothèse valvulaire mitrale ainsi qu'implantation d'une allogreffe (homogreffe), avec thoracotomie mini-invasive (sternotomie partielle supérieure, thoracotomie latérale) comme voie d'abord
- 35.H2.21 ↔ Retrait d'une prothèse valvulaire mitrale ainsi qu'implantation d'une xénogreffe (bioprothèse), avec sternotomie totale comme voie d'abord
- 35.H2.22 ↔ Retrait d'une prothèse valvulaire mitrale ainsi qu'implantation d'une xénogreffe (bioprothèse), avec thoracotomie mini-invasive (sternotomie partielle supérieure, thoracotomie latérale) comme voie d'abord
- 35.H2.23 ↔ Retrait d'une prothèse valvulaire mitrale ainsi qu'implantation d'une xénogreffe (bioprothèse), par voie endovasculaire
- 35.H2.24 ↔ Retrait d'une prothèse valvulaire mitrale ainsi qu'implantation d'une xénogreffe (bioprothèse), par voie transapicale
- 35.H2.31 ↔ Retrait d'une prothèse valvulaire mitrale ainsi qu'implantation d'une xénogreffe, sans stent, avec sternotomie totale comme voie d'abord
- 35.H2.32 ↔ Retrait d'une prothèse valvulaire mitrale ainsi qu'implantation d'une xénogreffe, sans stent, avec thoracotomie mini-invasive (sternotomie partielle supérieure, thoracotomie latérale) comme voie d'abord
- 35.H2.33 ↔ Retrait d'une prothèse valvulaire mitrale ainsi qu'implantation d'une xénogreffe, sans stent, par voie endovasculaire
- 35.H2.34 ↔ Retrait d'une prothèse valvulaire mitrale ainsi qu'implantation d'une xénogreffe, sans stent, par voie transapicale
- 35.H2.51 ↔ Retrait d'une prothèse valvulaire mitrale ainsi qu'implantation d'une prothèse mécanique, avec sternotomie totale comme voie d'abord
- 35.H2.52 ↔ Retrait d'une prothèse valvulaire mitrale ainsi qu'implantation d'une prothèse mécanique, avec thoracotomie mini-invasive (sternotomie partielle supérieure, thoracotomie latérale) comme voie d'abord
- 35.H3.00 ↔ Retrait avec implantation d'une nouvelle prothèse valvulaire pulmonaire ou d'une prothèse vasculaire avec valve, SAP
- 35.H3.09 ↔ Retrait avec implantation d'une nouvelle prothèse valvulaire pulmonaire ou d'une prothèse vasculaire avec valve, autres
- 35.H3.11 ↔ Retrait d'une prothèse valvulaire pulmonaire ainsi qu'implantation d'une allogreffe (homogreffe), avec sternotomie totale comme voie d'abord
- 35.H3.12 ↔ Retrait d'une prothèse valvulaire pulmonaire ainsi qu'implantation d'une allogreffe (homogreffe), avec thoracotomie mini-invasive (sternotomie partielle supérieure, thoracotomie latérale) comme voie d'abord
- 35.H3.21 ↔ Retrait d'une prothèse valvulaire pulmonaire ainsi qu'implantation d'une xénogreffe (bioprothèse), avec sternotomie totale comme voie d'abord
- 35.H3.22 ↔ Retrait d'une prothèse valvulaire pulmonaire ainsi qu'implantation d'une xénogreffe (bioprothèse), avec thoracotomie mini-invasive (sternotomie partielle supérieure, thoracotomie latérale) comme voie d'abord
- 35.H3.31 ↔ Retrait d'une prothèse valvulaire pulmonaire ainsi qu'implantation d'une xénogreffe, sans stent, avec sternotomie totale comme voie d'abord
- 35.H3.32 ↔ Retrait d'une prothèse valvulaire pulmonaire ainsi qu'implantation d'une xénogreffe, sans stent, avec thoracotomie mini-invasive (sternotomie partielle supérieure, thoracotomie latérale) comme voie d'abord
- 35.H3.51 ↔ Retrait d'une prothèse valvulaire pulmonaire ainsi qu'implantation d'une prothèse mécanique, avec sternotomie totale comme voie d'abord
- 35.H3.52 ↔ Retrait d'une prothèse valvulaire pulmonaire ainsi qu'implantation d'une prothèse mécanique, avec thoracotomie mini-invasive (sternotomie partielle supérieure, thoracotomie latérale) comme voie d'abord
- 35.H3.61 ↔ Retrait d'une prothèse valvulaire pulmonaire ainsi qu'implantation d'une prothèse vasculaire avec valve, biologique, avec sternotomie totale comme voie d'abord
- 35.H3.62 ↔ Retrait d'une prothèse valvulaire pulmonaire ainsi qu'implantation d'une prothèse vasculaire avec valve, biologique avec thoracotomie mini-invasive (sternotomie partielle supérieure, thoracotomie latérale) comme voie d'abord

35.H3.71 ↔	Retrait d'une prothèse valvulaire pulmonaire ainsi qu'implantation d'une prothèse vasculaire avec valve, mécanique, avec sternotomie totale comme voie d'abord	36.11.23 ↔	Pontage (aorto-)coronaire simple, chirurgical ouvert (thoracotomie, mini-thoracotomie, sternotomie), avec artère autogène, greffon libre d'artère mammaire interne [AMI] (artère thoracique interne)
35.H3.72 ↔	Retrait d'une prothèse valvulaire pulmonaire ainsi qu'implantation d'une prothèse vasculaire avec valve, mécanique, avec thoracotomie mini-invasive (sternotomie partielle supérieure, thoracotomie latérale) comme voie d'abord	36.11.24 ↔	Pontage (aorto-)coronaire simple, chirurgical ouvert (thoracotomie, mini-thoracotomie, sternotomie), avec artère autogène, artère abdominale
35.H4.00 ↔	Retrait avec implantation d'une nouvelle prothèse valvulaire tricuspide, SAP	36.11.25 ↔	Pontage (aorto-)coronaire simple, chirurgical ouvert (thoracotomie, mini-thoracotomie, sternotomie), avec artère autogène, autre artère
35.H4.09 ↔	Retrait avec implantation d'une nouvelle prothèse valvulaire tricuspide, autres	36.11.26 ↔	Pontage (aorto-)coronaire simple, chirurgical ouvert (thoracotomie, mini-thoracotomie, sternotomie), avec veine autogène, sans treillis externe de stabilisation
35.H4.11 ↔	Retrait d'une prothèse valvulaire tricuspide ainsi qu'implantation d'une allogreffe (homogreffe), avec sternotomie totale comme voie d'abord	36.11.27 ↔	Pontage (aorto-)coronaire simple, chirurgical ouvert (thoracotomie, mini-thoracotomie, sternotomie), avec veine autogène, avec treillis externe de stabilisation
35.H4.12 ↔	Retrait d'une prothèse valvulaire tricuspide ainsi qu'implantation d'une allogreffe (homogreffe), avec thoracotomie mini-invasive (sternotomie partielle supérieure, thoracotomie latérale) comme voie d'abord	36.11.28 ↔	Pontage (aorto-)coronaire simple, chirurgical ouvert (thoracotomie, mini-thoracotomie, sternotomie), avec xéno greffe
35.H4.21 ↔	Retrait d'une prothèse valvulaire tricuspide ainsi qu'implantation d'une xéno greffe (bioprothèse), avec sternotomie totale comme voie d'abord	36.11.2A ↔	Pontage (aorto-)coronaire simple, chirurgical ouvert (thoracotomie, mini-thoracotomie, sternotomie), avec prothèse vasculaire
35.H4.22 ↔	Retrait d'une prothèse valvulaire tricuspide ainsi qu'implantation d'une xéno greffe (bioprothèse), avec thoracotomie mini-invasive (sternotomie partielle supérieure, thoracotomie latérale) comme voie d'abord	36.11.31 ↔	Pontage (aorto-)coronaire simple, mini-invasif, avec artère autogène, artère radiale
35.H4.23 ↔	Retrait d'une prothèse valvulaire tricuspide ainsi qu'implantation d'une xéno greffe (bioprothèse), par voie endovasculaire	36.11.32 ↔	Pontage (aorto-)coronaire simple, mini-invasif, avec artère autogène, artère mammaire interne (artère thoracique interne)
35.H4.31 ↔	Retrait d'une prothèse valvulaire tricuspide ainsi qu'implantation d'une xéno greffe, sans stent, avec sternotomie totale comme voie d'abord	36.11.33 ↔	Pontage (aorto-)coronaire simple, mini-invasif, avec artère autogène, greffon libre d'artère mammaire interne [IMA] (artère thoracique interne)
35.H4.32 ↔	Retrait d'une prothèse valvulaire tricuspide ainsi qu'implantation d'une xéno greffe, sans stent, avec thoracotomie mini-invasive (sternotomie partielle supérieure, thoracotomie latérale) comme voie d'abord	36.11.34 ↔	Pontage (aorto-)coronaire simple, mini-invasif, avec artère autogène, artère abdominale
35.H4.33 ↔	Retrait d'une prothèse valvulaire tricuspide ainsi qu'implantation d'une xéno greffe, sans stent, par voie endovasculaire	36.11.35 ↔	Pontage (aorto-)coronaire simple, mini-invasif, avec artère autogène, autre artère
35.H4.51 ↔	Retrait d'une prothèse valvulaire tricuspide ainsi qu'implantation consécutive d'une prothèse mécanique, avec sternotomie totale comme voie d'abord	36.11.36 ↔	Pontage (aorto-)coronaire simple, mini-invasif, avec veine autogène, sans treillis externe de stabilisation
35.H4.52 ↔	Retrait d'une prothèse valvulaire tricuspide ainsi qu'implantation d'une prothèse mécanique, avec thoracotomie mini-invasive (sternotomie partielle supérieure, thoracotomie latérale) comme voie d'abord	36.11.37 ↔	Pontage (aorto-)coronaire simple, mini-invasif, avec veine autogène, avec treillis externe de stabilisation
35.I2.11 ↔	Opération selon Ross	36.11.38 ↔	Pontage (aorto-)coronaire simple, mini-invasif, avec xéno greffe
35.I3.11 ↔	Intervention de Tirone David	36.11.3A ↔	Pontage (aorto-)coronaire simple, mini-invasif, avec prothèse vasculaire
35.I3.12 ↔	Opération selon Yacoub	36.11.99 ↔	Pontage (aorto-)coronaire simple, par technique et par matériel, autre
36.03 ↔	Angioplastie d'artère coronaire à thorax ouvert	36.12.00 ↔	Double pontage (aorto-)coronaire, par technique et par matériel, SAP
36.09 ↔	Autre ablation de sténose ou obstruction d'artère coronaire	36.12.21 ↔	Double pontage (aorto-)coronaire, chirurgical ouvert (thoracotomie, mini-thoracotomie, sternotomie), avec artère autogène, artère radiale
36.10 ↔	Pontage aorto-coronaire pour revascularisation cardiaque, SAP	36.12.22 ↔	Double pontage (aorto-)coronaire, chirurgical ouvert (thoracotomie, mini-thoracotomie, sternotomie), avec artère autogène, artère mammaire interne (artère thoracique interne)
36.11.00 ↔	Pontage (aorto-)coronaire simple, par technique et par matériel, SAP	36.12.23 ↔	Double pontage (aorto-)coronaire, chirurgical ouvert (thoracotomie, mini-thoracotomie, sternotomie), avec artère autogène, greffon libre d'artère mammaire interne [AMI] (artère thoracique interne)
36.11.21 ↔	Pontage (aorto-)coronaire simple, chirurgical ouvert (thoracotomie, mini-thoracotomie, sternotomie), avec artère autogène, artère radiale	36.12.24 ↔	Double pontage (aorto-)coronaire, chirurgical ouvert (thoracotomie, mini-thoracotomie, sternotomie), avec artère autogène, artère abdominale
36.11.22 ↔	Pontage (aorto-)coronaire simple, chirurgical ouvert (thoracotomie, mini-thoracotomie, sternotomie), avec artère autogène, artère mammaire interne (artère thoracique interne)	36.12.25 ↔	Double pontage (aorto-)coronaire, chirurgical ouvert (thoracotomie, mini-thoracotomie, sternotomie), avec artère autogène, autre artère
		36.12.26 ↔	Double pontage (aorto-)coronaire, chirurgical ouvert (thoracotomie, mini-thoracotomie, sternotomie), avec veine autogène, sans treillis externe de stabilisation

- 36.12.27 ↔ Double pontage (aorto-)coronaire, chirurgical ouvert (thoracotomie, mini-thoracotomie, sternotomie), avec veine autogène, avec treillis externe de stabilisation
- 36.12.28 ↔ Double pontage (aorto-)coronaire, chirurgical ouvert (thoracotomie, mini-thoracotomie, sternotomie), avec xéno greffe
- 36.12.2A ↔ Double pontage (aorto-)coronaire, chirurgical ouvert (thoracotomie, mini-thoracotomie, sternotomie), avec prothèse vasculaire
- 36.12.31 ↔ Double pontage (aorto-)coronaire, mini-invasif, avec artère autogène, artère radiale
- 36.12.32 ↔ Double pontage (aorto-)coronaire, mini-invasif, avec artère autogène, artère mammaire interne (artère thoracique interne)
- 36.12.33 ↔ Double pontage (aorto-)coronaire, mini-invasif, avec artère autogène, greffon libre d'artère mammaire interne [IMA] (artère thoracique interne)
- 36.12.34 ↔ Double pontage (aorto-)coronaire, mini-invasif, avec artère autogène, artère abdominale
- 36.12.35 ↔ Double pontage (aorto-)coronaire, mini-invasif, avec artère autogène, autre artère
- 36.12.36 ↔ Double pontage (aorto-)coronaire, mini-invasif, avec veine autogène, sans treillis externe de stabilisation
- 36.12.37 ↔ Double pontage (aorto-)coronaire, mini-invasif, avec veine autogène, avec treillis externe de stabilisation
- 36.12.38 ↔ Double pontage (aorto-)coronaire, mini-invasif, avec xéno greffe
- 36.12.3A ↔ Double pontage (aorto-)coronaire, mini-invasif, avec prothèse vasculaire
- 36.12.99 ↔ Double pontage (aorto-)coronaire, par technique et par matériel, autre
- 36.13.00 ↔ Triple pontage (aorto-)coronaire, par technique et par matériel, SAP
- 36.13.21 ↔ Triple pontage (aorto-)coronaire, chirurgical ouvert (thoracotomie, mini-thoracotomie, sternotomie), avec artère autogène, artère radiale
- 36.13.22 ↔ Triple pontage (aorto-)coronaire, chirurgical ouvert (thoracotomie, mini-thoracotomie, sternotomie), avec artère autogène, artère mammaire interne (artère thoracique interne)
- 36.13.23 ↔ Triple pontage (aorto-)coronaire, chirurgical ouvert (thoracotomie, mini-thoracotomie, sternotomie), avec artère autogène, greffon libre d'artère mammaire interne [AMI] (artère thoracique interne)
- 36.13.24 ↔ Triple pontage (aorto-)coronaire, chirurgical ouvert (thoracotomie, mini-thoracotomie, sternotomie), avec artère autogène, artère abdominale
- 36.13.25 ↔ Triple pontage (aorto-)coronaire, chirurgical ouvert (thoracotomie, mini-thoracotomie, sternotomie), avec artère autogène, autre artère
- 36.13.26 ↔ Triple pontage (aorto-)coronaire, chirurgical ouvert (thoracotomie, mini-thoracotomie, sternotomie), avec veine autogène, sans treillis externe de stabilisation
- 36.13.27 ↔ Triple pontage (aorto-)coronaire, chirurgical ouvert (thoracotomie, mini-thoracotomie, sternotomie), avec veine autogène, avec treillis externe de stabilisation
- 36.13.28 ↔ Triple pontage (aorto-)coronaire, chirurgical ouvert (thoracotomie, mini-thoracotomie, sternotomie), avec xéno greffe
- 36.13.2A ↔ Triple pontage (aorto-)coronaire, chirurgical ouvert (thoracotomie, mini-thoracotomie, sternotomie), avec prothèse vasculaire
- 36.13.31 ↔ Triple pontage (aorto-)coronaire, mini-invasif, avec artère autogène, artère radiale
- 36.13.32 ↔ Triple pontage (aorto-)coronaire, mini-invasif, avec artère autogène, artère mammaire interne (artère thoracique interne)
- 36.13.33 ↔ Triple pontage (aorto-)coronaire, mini-invasif, avec artère autogène, greffon libre d'artère mammaire interne [IMA] (artère thoracique interne)
- 36.13.34 ↔ Triple pontage (aorto-)coronaire, mini-invasif, avec artère autogène, artère abdominale
- 36.13.35 ↔ Triple pontage (aorto-)coronaire, mini-invasif, avec artère autogène, autre artère
- 36.13.36 ↔ Triple pontage (aorto-)coronaire, mini-invasif, avec veine autogène, sans treillis externe de stabilisation
- 36.13.37 ↔ Triple pontage (aorto-)coronaire, mini-invasif, avec veine autogène, avec treillis externe de stabilisation
- 36.13.38 ↔ Triple pontage (aorto-)coronaire, mini-invasif, avec xéno greffe
- 36.13.3A ↔ Triple pontage (aorto-)coronaire, mini-invasif, avec prothèse vasculaire
- 36.13.99 ↔ Triple pontage (aorto-)coronaire, par technique et par matériel, autre
- 36.18.00 ↔ Quadruple pontage (aorto-)coronaire, par technique et par matériel, SAP
- 36.18.11 ↔ Quadruple pontage (aorto-)coronaire, chirurgical ouvert (thoracotomie, mini-thoracotomie, sternotomie), avec artère autogène, artère radiale
- 36.18.12 ↔ Quadruple pontage (aorto-)coronaire, chirurgical ouvert (thoracotomie, mini-thoracotomie, sternotomie), avec artère autogène, artère mammaire interne (artère thoracique interne)
- 36.18.13 ↔ Quadruple pontage (aorto-)coronaire, chirurgical ouvert (thoracotomie, mini-thoracotomie, sternotomie), avec artère autogène, greffon libre d'artère mammaire interne [AMI] (artère thoracique interne)
- 36.18.14 ↔ Quadruple pontage (aorto-)coronaire, chirurgical ouvert (thoracotomie, mini-thoracotomie, sternotomie), avec artère autogène, artère abdominale
- 36.18.15 ↔ Quadruple pontage (aorto-)coronaire, chirurgical ouvert (thoracotomie, mini-thoracotomie, sternotomie), avec artère autogène, autre artère
- 36.18.16 ↔ Quadruple pontage (aorto-)coronaire, chirurgical ouvert (thoracotomie, mini-thoracotomie, sternotomie), avec veine autogène, sans treillis externe de stabilisation
- 36.18.17 ↔ Quadruple pontage (aorto-)coronaire, chirurgical ouvert (thoracotomie, mini-thoracotomie, sternotomie), avec veine autogène, avec treillis externe de stabilisation
- 36.18.18 ↔ Quadruple pontage (aorto-)coronaire, chirurgical ouvert (thoracotomie, mini-thoracotomie, sternotomie), avec xéno greffe
- 36.18.1A ↔ Quadruple pontage (aorto-)coronaire, chirurgical ouvert (thoracotomie, mini-thoracotomie, sternotomie), avec prothèse vasculaire
- 36.18.21 ↔ Quadruple pontage (aorto-)coronaire, mini-invasif, avec artère autogène, artère radiale
- 36.18.22 ↔ Quadruple pontage (aorto-)coronaire, mini-invasif, avec artère autogène, artère mammaire interne (artère thoracique interne)
- 36.18.23 ↔ Quadruple pontage (aorto-)coronaire, mini-invasif, avec artère autogène, greffon libre d'artère mammaire interne [IMA] (artère thoracique interne)
- 36.18.24 ↔ Quadruple pontage (aorto-)coronaire, mini-invasif, avec artère autogène, artère abdominale
- 36.18.25 ↔ Quadruple pontage (aorto-)coronaire, mini-invasif, avec artère autogène, autre artère
- 36.18.26 ↔ Quadruple pontage (aorto-)coronaire, mini-invasif, avec veine autogène, sans treillis externe de stabilisation
- 36.18.27 ↔ Quadruple pontage (aorto-)coronaire, mini-invasif, avec veine autogène, avec treillis externe de stabilisation

36.18.28 ↔	Quadruple pontage (aorto-)coronaire, mini-invasif, avec xéno greffe	36.1B.12 ↔	Pontage (aorto-)coronaire sextuple ou plus, chirurgical ouvert (thoracotomie, mini-thoracotomie, sternotomie), avec artère autogène, artère mammaire interne (artère thoracique interne)
36.18.2A ↔	Quadruple pontage (aorto-)coronaire, mini-invasif, avec prothèse vasculaire	36.1B.13 ↔	Pontage (aorto-)coronaire sextuple ou plus, chirurgical ouvert (thoracotomie, mini-thoracotomie, sternotomie), avec artère autogène, greffon libre d'artère mammaire interne [AMI] (artère thoracique interne)
36.18.99 ↔	Quadruple pontage (aorto-)coronaire, par technique et par matériel, autre	36.1B.14 ↔	Pontage (aorto-)coronaire sextuple ou plus, chirurgical ouvert (thoracotomie, mini-thoracotomie, sternotomie), avec artère autogène, artère abdominale
36.19 ↔	Anastomose de pontage pour revascularisation du cœur, autre	36.1B.15 ↔	Pontage (aorto-)coronaire sextuple ou plus, chirurgical ouvert (thoracotomie, mini-thoracotomie, sternotomie), avec artère autogène, autre artère
36.1A.00 ↔	Quintuple pontage (aorto-)coronaire, par technique et par matériel, SAP	36.1B.16 ↔	Pontage (aorto-)coronaire sextuple ou plus, chirurgical ouvert (thoracotomie, mini-thoracotomie, sternotomie), avec veine autogène, sans treillis externe de stabilisation
36.1A.11 ↔	Quintuple pontage (aorto-)coronaire, chirurgical ouvert (thoracotomie, mini-thoracotomie, sternotomie), avec artère autogène, artère radiale	36.1B.17 ↔	Pontage (aorto-)coronaire sextuple ou plus, chirurgical ouvert (thoracotomie, mini-thoracotomie, sternotomie), avec veine autogène, avec treillis externe de stabilisation
36.1A.12 ↔	Quintuple pontage (aorto-)coronaire, chirurgical ouvert (thoracotomie, mini-thoracotomie, sternotomie), avec artère autogène, artère mammaire interne (artère thoracique interne)	36.1B.18 ↔	Pontage (aorto-)coronaire sextuple ou plus, chirurgical ouvert (thoracotomie, mini-thoracotomie, sternotomie), avec xéno greffe
36.1A.13 ↔	Quintuple pontage (aorto-)coronaire, chirurgical ouvert (thoracotomie, mini-thoracotomie, sternotomie), avec artère autogène, greffon libre d'artère mammaire interne [AMI] (artère thoracique interne)	36.1B.1A ↔	Pontage (aorto-)coronaire sextuple ou plus, chirurgical ouvert (thoracotomie, mini-thoracotomie, sternotomie), avec prothèse vasculaire
36.1A.14 ↔	Quintuple pontage (aorto-)coronaire, chirurgical ouvert (thoracotomie, mini-thoracotomie, sternotomie), avec artère autogène, artère abdominale	36.1B.21 ↔	Pontage (aorto-)coronaire sextuple ou plus, mini-invasif, avec artère autogène, artère radiale
36.1A.15 ↔	Quintuple pontage (aorto-)coronaire, chirurgical ouvert (thoracotomie, mini-thoracotomie, sternotomie), avec artère autogène, autre artère	36.1B.22 ↔	Pontage (aorto-)coronaire sextuple ou plus, mini-invasif, avec artère autogène, artère mammaire interne (artère thoracique interne)
36.1A.16 ↔	Quintuple pontage (aorto-)coronaire, chirurgical ouvert (thoracotomie, mini-thoracotomie, sternotomie), avec veine autogène, sans treillis externe de stabilisation	36.1B.23 ↔	Pontage (aorto-)coronaire sextuple ou plus, mini-invasif, avec artère autogène, greffon libre d'artère mammaire interne [IMA] (artère thoracique interne)
36.1A.17 ↔	Quintuple pontage (aorto-)coronaire, chirurgical ouvert (thoracotomie, mini-thoracotomie, sternotomie), avec veine autogène, avec treillis externe de stabilisation	36.1B.24 ↔	Pontage (aorto-)coronaire sextuple ou plus, mini-invasif, avec artère autogène, artère abdominale
36.1A.18 ↔	Quintuple pontage (aorto-)coronaire, chirurgical ouvert (thoracotomie, mini-thoracotomie, sternotomie), avec xéno greffe	36.1B.25 ↔	Pontage (aorto-)coronaire sextuple ou plus, mini-invasif, avec artère autogène, autre artère
36.1A.1A ↔	Quintuple pontage (aorto-)coronaire, chirurgical ouvert (thoracotomie, mini-thoracotomie, sternotomie), avec prothèse vasculaire	36.1B.26 ↔	Pontage (aorto-)coronaire sextuple ou plus, mini-invasif, avec veine autogène, sans treillis externe de stabilisation
36.1A.21 ↔	Quintuple pontage (aorto-)coronaire, mini-invasif, avec artère autogène, artère radiale	36.1B.27 ↔	Pontage (aorto-)coronaire sextuple ou plus, mini-invasif, avec veine autogène, avec treillis externe de stabilisation
36.1A.22 ↔	Quintuple pontage (aorto-)coronaire, mini-invasif, avec artère autogène, artère mammaire interne (artère thoracique interne)	36.1B.28 ↔	Pontage (aorto-)coronaire sextuple ou plus, mini-invasif, avec xéno greffe
36.1A.23 ↔	Quintuple pontage (aorto-)coronaire, mini-invasif, avec artère autogène, greffon libre d'artère mammaire interne [IMA] (artère thoracique interne)	36.1B.2A ↔	Pontage (aorto-)coronaire sextuple ou plus, mini-invasif, avec prothèse vasculaire
36.1A.24 ↔	Quintuple pontage (aorto-)coronaire, mini-invasif, avec artère autogène, artère abdominale	36.1B.99 ↔	Pontage (aorto-)coronaire sextuple ou plus, par technique et par matériel, autre
36.1A.25 ↔	Quintuple pontage (aorto-)coronaire, mini-invasif, avec artère autogène, autre artère	36.31 ↔	Revascularisation transmyocardique à thorax ouvert
36.1A.26 ↔	Quintuple pontage (aorto-)coronaire, mini-invasif, avec veine autogène, sans treillis externe de stabilisation	36.32 ↔	Autre revascularisation transmyocardique
36.1A.27 ↔	Quintuple pontage (aorto-)coronaire, mini-invasif, avec veine autogène, avec treillis externe de stabilisation	36.33 ↔	Revascularisation transmyocardique endoscopique
36.1A.28 ↔	Quintuple pontage (aorto-)coronaire, mini-invasif, avec xéno greffe	36.34 ↔	Revascularisation transmyocardique percutanée
36.1A.2A ↔	Quintuple pontage (aorto-)coronaire, mini-invasif, avec prothèse vasculaire	36.39.00 ↔	Autre revascularisation cardiaque, SAP
36.1A.99 ↔	Quintuple pontage (aorto-)coronaire, autre	36.39.10 ↔	Revascularisation cardiaque par patches d'élargissement des artères coronaires
36.1B.00 ↔	Pontage (aorto-)coronaire sextuple ou plus, par technique et par matériel, SAP	36.39.11 ↔	Révision de pontage coronaire
36.1B.11 ↔	Pontage (aorto-)coronaire sextuple ou plus, chirurgical ouvert (thoracotomie, mini-thoracotomie, sternotomie), avec artère autogène, artère radiale	36.39.12 ↔	Nouveau pontage coronaire
		36.39.13 ↔	Transposition d'artère coronaire
		36.39.99 ↔	Autre revascularisation cardiaque, autre
		37.11 ↔	Cardiotomie
		37.12.00 ↔	Péricardiotomie, SAP
		37.12.09 ↔	Péricardiotomie, autre
		37.12.11 ↔	Péricardiotomie, par chirurgie ouverte
		37.12.12 ↔	Péricardiotomie, par thoracoscopie
		37.31.00 ↔	Péricardectomie, SAP

37.31.10 ↔	Péricardectomie partielle	37.6A.62 ↔	Implantation d'un système d'assistance cardio-vasculaire et pulmonaire, avec pompe, avec oxygénateur (y compris élimination de CO2), extracorporel, veino-veineux, par voie percutanée
37.31.20 ↔	Péricardectomie totale		
37.31.30 ↔	Excision d'adhérences du péricarde	37.6A.71 ↔	Implantation d'un système d'assistance cardio-vasculaire et pulmonaire, avec pompe, avec oxygénateur (y compris élimination de CO2), extracorporel, veino-artériel ou veino/veino-artériel, par chirurgie thoracique ouverte (thoracotomie, mini-thoracotomie, sternotomie)
37.31.99 ↔	Péricardectomie, autre		
37.32 ↔	Excision d'anévrisme du cœur	37.6A.72 ↔	Implantation d'un système d'assistance cardio-vasculaire et pulmonaire, avec pompe, avec oxygénateur (y compris élimination de CO2), extracorporel, veino-artériel ou veino-veino-artériel, par chirurgie extra-thoracique ouverte (p.ex. exposition du vaisseau sanguin)
37.33.00 ↔	Excision ou destruction d'autre lésion ou tissu du cœur, par voie ouverte, SAP	37.6A.73 ↔	Implantation d'un système d'assistance cardio-vasculaire et pulmonaire, avec pompe, avec oxygénateur (y compris élimination de CO2), extracorporel, veino-artériel ou veino-veino-artériel, par voie percutanée
37.33.10 ↔	Excision ou destruction d'éléments du système de conduction des stimuli, par voie ouverte, SAP	37.6B.11 ↔	Retrait d'un système d'assistance cardio-vasculaire, avec pompe, sans fonction d'échange gazeux, extracorporel, ventriculaire gauche, par chirurgie thoracique ouverte (thoracotomie, mini-thoracotomie, sternotomie)
37.33.11 ↔	Excision ou destruction d'éléments du système de conduction des stimuli, par voie ouverte, techniques d'ablation pour le traitement de tachyarythmie	37.6B.12 ↔	Retrait d'un système d'assistance cardio-vasculaire, avec pompe, sans fonction d'échange gazeux, extracorporel, ventriculaire droit, par chirurgie thoracique ouverte (thoracotomie, mini-thoracotomie, sternotomie)
37.33.19 ↔	Excision ou destruction d'éléments du système de conduction des stimuli, par voie ouverte, autre	37.6B.21 ↔	Retrait d'un système d'assistance cardio-vasculaire, avec pompe, sans fonction d'échange gazeux, extracorporel, biventriculaire, par chirurgie thoracique ouverte (thoracotomie, mini-thoracotomie, sternotomie)
37.33.20 ↔	Excision d'autre lésion ou tissu du cœur, par voie ouverte	37.6B.31 ↔	Retrait d'un système d'assistance cardio-vasculaire, avec pompe, sans fonction d'échange gazeux, intracorporel, ventriculaire gauche, par chirurgie thoracique ouverte (thoracotomie, mini-thoracotomie, sternotomie)
37.33.30 ↔	Destruction d'autre lésion ou tissu du cœur, par voie ouverte	37.6B.32 ↔	Retrait d'un système d'assistance cardio-vasculaire, avec pompe, sans fonction d'échange gazeux, intracorporel, ventriculaire droit, par chirurgie thoracique ouverte (thoracotomie, mini-thoracotomie, sternotomie)
37.33.99 ↔	Excision ou destruction d'autre lésion ou tissu du cœur, par voie ouverte, autre	37.6B.33 ↔	Retrait d'un système d'assistance cardio-vasculaire, avec pompe, sans fonction d'échange gazeux, intracorporel, biventriculaire, par chirurgie thoracique ouverte (thoracotomie, mini-thoracotomie, sternotomie)
37.35 ↔	Ventriculectomie partielle	37.6B.61 ↔	Retrait d'un système d'assistance cardio-vasculaire et pulmonaire, avec pompe, avec oxygénateur (y compris élimination de CO2), extracorporel, veino-veineux, par chirurgie extra-thoracique ouverte (p.ex. exposition de vaisseau sanguin)
37.41 ↔	Implantation de système d'assistance cardiaque prothétique autour du cœur	37.6B.71 ↔	Retrait d'un système d'assistance cardio-vasculaire et pulmonaire, avec pompe, avec oxygénateur (y compris élimination de CO2), extracorporel, veino-artériel ou veino-veino-artériel, par chirurgie thoracique ouverte (thoracotomie, mini-thoracotomie, sternotomie)
37.52 ↔	Implantation de système intégral de remplacement du cœur	37.6B.72 ↔	Retrait d'un système d'assistance cardio-vasculaire et pulmonaire, avec pompe, avec oxygénateur (y compris élimination de CO2), extracorporel, veino-artériel ou veino-veino-artériel, par chirurgie extra-thoracique ouverte (p.ex. exposition du vaisseau sanguin)
37.53 ↔	Remplacement ou réparation de l'unité thoracique du système de remplacement du cœur	37.6B.81 ↔	Retrait de ballonnet de contre-pulsation intra-aortique (IABP), chirurgical ouvert
37.54 ↔	Remplacement ou réparation d'autres composantes implantables de système intégral de remplacement du cœur		
37.6A.11 ↔	Implantation d'un système d'assistance cardio-vasculaire, avec pompe, sans fonction d'échange gazeux, extracorporel, ventriculaire gauche, par chirurgie thoracique ouverte (thoracotomie, mini-thoracotomie, sternotomie)		
37.6A.12 ↔	Implantation d'un système d'assistance cardio-vasculaire, avec pompe, sans fonction d'échange gazeux, extracorporel, ventriculaire droit, par chirurgie thoracique ouverte (thoracotomie, mini-thoracotomie, sternotomie)		
37.6A.21 ↔	Implantation d'un système d'assistance cardio-vasculaire, avec pompe, sans fonction d'échange gazeux, extracorporel, biventriculaire, par chirurgie thoracique ouverte (thoracotomie, mini-thoracotomie, sternotomie)		
37.6A.35 ↔	Implantation d'un système d'assistance cardio-vasculaire, avec pompe, sans fonction d'échange gazeux, intracorporel, ventriculaire gauche, kit hospitalier, par chirurgie thoracique ouverte (thoracotomie, mini-thoracotomie, sternotomie)		
37.6A.37 ↔	Implantation d'un système d'assistance cardio-vasculaire, avec pompe, sans fonction d'échange gazeux, intracorporel, ventriculaire droit, kit hospitalier, par chirurgie thoracique ouverte (thoracotomie, mini-thoracotomie, sternotomie)		
37.6A.3A ↔	Implantation d'un système d'assistance cardio-vasculaire, avec pompe, sans fonction d'échange gazeux, intracorporel, biventriculaire, kit hospitalier, par chirurgie thoracique ouverte (thoracotomie, mini-thoracotomie, sternotomie)		
37.6A.51 ↔	Implantation d'un système d'assistance cardio-vasculaire et pulmonaire, avec pompe, avec élimination de CO2, extracorporel, veino-veineux, par voie percutanée		
37.6A.61 ↔	Implantation d'un système d'assistance cardio-vasculaire et pulmonaire, avec pompe, avec oxygénateur (y compris élimination de CO2), extracorporel, veino-veineux, par chirurgie extra-thoracique ouverte (p.ex. exposition de vaisseau sanguin)		

37.6B.A1 ↔	Retrait d'un système d'assistance cardio-vasculaire et pulmonaire, sans pompe, avec élimination de CO <sub>2</sub> , extracorporel, artério-veineux, par chirurgie extra-thoracique ouverte (p.ex. exposition du vaisseau sanguin)	37.8E.11 ↔	Implantation d'un défibrillateur à chambre unique
37.6C.11 ↔	Révision sans remplacement d'un système d'assistance cardio-vasculaire, avec pompe, sans fonction d'échange gazeux, extracorporel, ventriculaire gauche, par chirurgie thoracique ouverte (thoracotomie, mini-thoracotomie, sternotomie)	37.8E.12 ↔	Implantation d'un défibrillateur à double chambre
37.6C.12 ↔	Révision sans remplacement d'un système d'assistance cardio-vasculaire, avec pompe, sans fonction d'échange gazeux, extracorporel, ventriculaire droit, par chirurgie thoracique ouverte (thoracotomie, mini-thoracotomie, sternotomie)	37.8E.21 ↔	Implantation de défibrillateur à resynchronisation (CRT-D)
37.6C.21 ↔	Révision sans remplacement d'un système d'assistance cardio-vasculaire, avec pompe, sans fonction d'échange gazeux, extracorporel, biventriculaire, par chirurgie thoracique ouverte (thoracotomie, mini-thoracotomie, sternotomie)	37.8E.22 ↔	Implantation de défibrillateur à chambre unique avec capteur auriculaire
37.6C.31 ↔	Révision sans remplacement d'un système d'assistance cardio-vasculaire, avec pompe, sans fonction d'échange gazeux, intracorporel, ventriculaire gauche, par chirurgie thoracique ouverte (thoracotomie, mini-thoracotomie, sternotomie)	37.8E.31 ↔	Implantation d'un système sous-cutané de défibrillation
37.6C.32 ↔	Révision sans remplacement d'un système d'assistance cardio-vasculaire, avec pompe, sans fonction d'échange gazeux, intracorporel, ventriculaire droit, par chirurgie thoracique ouverte (thoracotomie, mini-thoracotomie, sternotomie)	37.8E.99 ↔	Implantation de cardiovertreur ou défibrillateur, autre
37.6C.33 ↔	Révision sans remplacement d'un système d'assistance cardio-vasculaire, avec pompe, sans fonction d'échange gazeux, intracorporel, biventriculaire, par chirurgie thoracique ouverte (thoracotomie, mini-thoracotomie, sternotomie)	37.91 ↔	Massage cardiaque à thorax ouvert
37.6C.61 ↔	Révision sans remplacement d'un système d'assistance cardio-vasculaire et pulmonaire, avec pompe, avec oxygénateur (y compris élimination de CO <sub>2</sub> ), extracorporel, veino-veineux, par chirurgie extra-thoracique ouverte (p.ex. exposition du vaisseau sanguin)	37.99.00 ↔	Autres opérations du cœur et du péricarde, SAP
37.6C.71 ↔	Révision sans remplacement d'un système d'assistance cardio-vasculaire et pulmonaire, avec pompe, avec oxygénateur (y compris élimination de CO <sub>2</sub> ), extracorporel, veino-artériel ou veino-veino-artériel, par chirurgie thoracique ouverte (thoracotomie, mini-thoracotomie, sternotomie)	37.99.20 ↔	Opérations d'anomalies congénitales du cœur, SAP
37.6C.72 ↔	Révision sans remplacement d'un système d'assistance cardio-vasculaire et pulmonaire, avec pompe, avec oxygénateur (y compris élimination de CO <sub>2</sub> ), extracorporel, veino-artériel ou veino-veino-artériel, par chirurgie extra-thoracique ouverte (p.ex. exposition du vaisseau sanguin)	37.99.21 ↔	Réparation d'un ventricule droit à double issue de type Fallot
37.6C.A1 ↔	Révision sans remplacement d'un système d'assistance cardio-vasculaire et pulmonaire, sans pompe, avec élimination de CO <sub>2</sub> , extracorporel, artério-veineux, par chirurgie extra-thoracique ouverte (p.ex. exposition de vaisseau sanguin)	37.99.22 ↔	Réparation d'autre ventricule droit à double issue
37.8A.00 ↔	Implantation de pacemaker permanent, SAP	37.99.23 ↔	Opération d'un cœur fonctionnellement/morphologiquement univentriculaire
37.8A.11 ↔	Implantation de pacemaker à chambre unique	37.99.24 ↔	Réparation d'un cœur triatrial
37.8A.21 ↔	Implantation de pacemaker à double chambre, sans stimulation antitachycardique	37.99.25 ↔	Réparation d'absence de valve pulmonaire
37.8A.22 ↔	Implantation de pacemaker à double chambre, avec stimulation antitachycardique	37.99.29 ↔	Opérations d'anomalies congénitales du cœur, autre
37.8A.31 ↔	Implantation de pacemaker à resynchronisation (CRT-P)	37.99.30 ↔	Ligature d'oreillette
37.8A.41 ↔	Implantation de pacemaker transveineux sans sonde	37.99.80 ↔	Réopération du cœur et du péricarde
37.8A.99 ↔	Implantation de pacemaker permanent, autre	37.99.99 ↔	Autres opérations du cœur et du péricarde, autre
37.8E.00 ↔	Implantation de cardiovertreur ou défibrillateur, SAP	37.9A.00 ↔	Implantation d'un système de stimulation du myocarde, SAP
		37.9A.11 ↔	Implantation ou remplacement d'un système de modulation du myocarde (CCM)
		37.9A.99 ↔	Implantation d'un système de stimulation du myocarde, autre
		38.04.00 ↔	Incision de l'aorte, SAP
		38.04.10 ↔	Incision de l'aorte ascendante et de la crosse aortique
		38.04.20 ↔	Incision de l'aorte descendante
		38.04.30 ↔	Incision de l'aorte abdominale
		38.04.99 ↔	Incision de l'aorte, autre
		38.05.00 ↔	Incision d'autres vaisseaux thoraciques, SAP
		38.05.10 ↔	Incision d'autres artères thoraciques
		38.05.20 ↔	Incision de veines thoraciques, SAP
		38.05.21 ↔	Incision de veines thoraciques profondes
		38.05.29 ↔	Incision de veines thoraciques, autre
		38.05.99 ↔	Incision d'autres vaisseaux thoraciques, autre
		38.07.00 ↔	Incision de veines abdominales, SAP
		38.07.10 ↔	Incision de veines abdominales profondes, SAP
		38.07.11 ↔	Incision de la veine cave inférieure
		38.07.12 ↔	Incision de la veine iliaque
		38.07.19 ↔	Incision de veines abdominales profondes, autre
		38.07.99 ↔	Incision de veines abdominales, autre
		38.15.00 ↔	Endartériectomie d'autres vaisseaux thoraciques, SAP
		38.15.10 ↔	Endartériectomie de l'artère sous-clavière
		38.15.20 ↔	Endartériectomie du tronc brachio-céphalique
		38.15.30 ↔	Endartériectomie de l'artère pulmonaire
		38.15.40 ↔	Endartériectomie de la veine pulmonaire
		38.15.99 ↔	Endartériectomie d'autres vaisseaux thoraciques, autre
		38.31 ↔	Réséction de vaisseaux intracrâniens, avec anastomose
		38.34.00 ↔	Réséction de l'aorte, avec anastomose, SAP
		38.34.10 ↔	Réséction de l'aorte ascendante et de la crosse aortique, avec anastomose
		38.34.20 ↔	Réséction de l'aorte descendante, avec anastomose
		38.34.30 ↔	Réséction de l'aorte abdominale, avec anastomose
		38.34.99 ↔	Réséction de l'aorte, avec anastomose, autre
		38.35.00 ↔	Réséction de vaisseaux thoraciques, avec anastomose, SAP
		38.35.10 ↔	Réséction d'artères thoraciques, avec anastomose, SAP
		38.35.11 ↔	Réséction de l'artère sous-clavière, avec anastomose
		38.35.12 ↔	Réséction du tronc brachio-céphalique, avec anastomose

38.35.13 ↔ Résection de l'artère pulmonaire, avec anastomose	38.47.12 ↔ Résection de la veine iliaque, avec remplacement
38.35.19 ↔ Résection d'artères thoraciques, avec anastomose, autre	38.47.19 ↔ Résection de veines abdominales profondes, avec remplacement, autre
38.35.20 ↔ Résection de veines thoraciques, avec anastomose, SAP	38.47.99 ↔ Résection de veines abdominales, avec remplacement, autre
38.35.21 ↔ Résection de la veine pulmonaire, avec anastomose	38.61 ↔ Autre excision de vaisseaux intracrâniens
38.35.22 ↔ Résection de la veine sous-clavière, avec anastomose	38.64.00 ↔ Autre excision de l'aorte, SAP
38.35.23 ↔ Résection de la veine cave supérieure, avec anastomose	38.64.10 ↔ Autre excision de l'aorte thoracique
38.35.28 ↔ Résection de veines thoraciques et d'autres veines profondes, avec anastomose	38.64.20 ↔ Autre excision de l'aorte abdominale
38.35.29 ↔ Résection de veines thoraciques, avec anastomose, autre	38.64.99 ↔ Autre excision de l'aorte, autre
38.35.99 ↔ Résection de vaisseaux thoraciques, avec anastomose, autre	38.65.10 ↔ Autre excision d'artères thoraciques
38.36.00 ↔ Résection d'artères abdominales, avec anastomose, SAP	38.65.20 ↔ Autre excision de veines thoraciques, SAP
38.36.10 ↔ Résection d'artères viscérales, avec anastomose, SAP	38.65.21 ↔ Autre excision de la veine cave supérieure
38.36.11 ↔ Résection du tronc coeliaque, avec anastomose	38.65.22 ↔ Autre excision d'autres veines thoraciques profondes
38.36.12 ↔ Résection de l'artère gastrique, avec anastomose	38.65.29 ↔ Autre excision de veines thoraciques, autre
38.36.13 ↔ Résection de l'artère hépatique, avec anastomose	38.65.99 ↔ Autre excision de vaisseaux thoraciques, autre
38.36.14 ↔ Résection de l'artère splénique, avec anastomose	38.81 ↔ Autre occlusion chirurgicale de vaisseaux intracrâniens
38.36.15 ↔ Résection de l'artère rénale, avec anastomose	38.84.00 ↔ Autre occlusion chirurgicale de l'aorte, SAP
38.36.16 ↔ Résection de l'artère mésentérique, avec anastomose	38.84.10 ↔ Autre occlusion chirurgicale de l'aorte thoracique
38.36.17 ↔ Résection de l'artère iliaque, avec anastomose	38.84.20 ↔ Autre occlusion chirurgicale de l'aorte abdominale
38.36.19 ↔ Résection d'artères viscérales, avec anastomose, autre	38.84.99 ↔ Autre occlusion chirurgicale de l'aorte, autre
38.36.99 ↔ Résection d'artères abdominales, avec anastomose, autre	38.85.00 ↔ Autre occlusion chirurgicale d'autres vaisseaux thoraciques, SAP
38.41 ↔ Résection de vaisseaux intracrâniens, avec remplacement	38.85.11 ↔ Autre occlusion chirurgicale de l'artère sous-clavière
38.45.00 ↔ Résection de vaisseau thoracique, avec remplacement, SAP	38.85.12 ↔ Autre occlusion chirurgicale de l'artère pulmonaire
38.45.10 ↔ Résection de l'aorte thoracique avec remplacement, SAP	38.85.13 ↔ Autre occlusion chirurgicale du tronc brachio-céphalique
38.45.12 ↔ Résection de l'aorte thoracique, avec remplacement	38.85.21 ↔ Autre occlusion chirurgicale de la veine cave supérieure
38.45.13 ↔ Résection de l'aorte thoraco-abdominale, avec remplacement	38.85.22 ↔ Autre occlusion chirurgicale de la veine pulmonaire
38.45.14 ↔ Résection de l'aorte thoracique avec remplacement par prothèse hybride	38.85.23 ↔ Autre occlusion chirurgicale de la veine sous-clavière
38.45.15 ↔ Résection de l'aorte ascendante, avec remplacement	38.85.99 ↔ Autre occlusion chirurgicale d'autres vaisseaux thoraciques, autre
38.45.16 ↔ Résection de la crosse aortique, avec remplacement	39.0X.00 ↔ Shunt d'artère systémique à pulmonaire, SAP
38.45.17 ↔ Résection de l'aorte ascendante ainsi que de la crosse aortique, avec remplacement	39.0X.10 ↔ Anastomose entre artère sous-clavière et artère pulmonaire (Blalock-Taussig)
38.45.19 ↔ Résection de l'aorte thoracique avec remplacement, autre	39.0X.11 ↔ Anastomose entre aorte et artère pulmonaire droite (Waterston-Cooley)
38.45.20 ↔ Résection d'autres vaisseaux thoraciques, avec remplacement, SAP	39.0X.12 ↔ Anastomose entre aorte descendante et artère pulmonaire gauche (Potts-Smith)
38.45.21 ↔ Résection de l'artère pulmonaire, avec remplacement	39.0X.13 ↔ Anastomose entre artère pulmonaire gauche et droite
38.45.22 ↔ Résection du tronc brachio-céphalique, avec remplacement	39.0X.20 ↔ Shunt prothétique d'artère pulmonaire à aorte, central
38.45.29 ↔ Résection d'autres artères thoraciques, avec remplacement	39.0X.21 ↔ Shunt prothétique d'artère pulmonaire à aorte, périphérique
38.45.30 ↔ Résection de veine thoracique, avec remplacement, SAP	39.0X.23 ↔ Cerclage (banding) de l'artère pulmonaire
38.45.31 ↔ Résection de la veine cave supérieure, avec remplacement	39.0X.24 ↔ Shunt d'artère systémique à pulmonaire, opération de Damus-Kay-Stansel
38.45.38 ↔ Résection d'autres veines thoraciques profondes, avec remplacement	39.0X.99 ↔ Shunt d'artère systémique à pulmonaire, autre
38.45.39 ↔ Résection de veines thoraciques, avec remplacement, autre	39.10 ↔ Shunt veineux intra-abdominal, SAP
38.45.99 ↔ Résection de vaisseaux thoraciques, avec remplacement, autre	39.11.00 ↔ Création et révision de shunt portosystémique, TIPSS, SAP
38.47.00 ↔ Résection de veines abdominales, avec remplacement, SAP	39.11.11 ↔ Création de shunt portosystémique, recours à l'angioplastie percutanée (à ballonnet)
38.47.10 ↔ Résection de veines abdominales profondes, avec remplacement, SAP	39.11.12 ↔ Création de shunt portosystémique, thrombolyse et thrombectomie percutanées
38.47.11 ↔ Résection de la veine cave inférieure, avec remplacement	39.11.13 ↔ Création de shunt portosystémique, utilisation d'un stent
	39.11.21 ↔ Révision de shunt portosystémique, fermeture percutanée
	39.11.22 ↔ Révision de shunt portosystémique, recours à l'insertion d'un stent
	39.11.23 ↔ Révision de shunt portosystémique avec thrombectomie et thrombolyse percutanées
	39.11.24 ↔ Révision de shunt portosystémique avec réduction percutanée du diamètre d'un shunt portosystémique existant
	39.11.99 ↔ Création et révision de shunt portosystémique, TIPSS, autre

39.19 ↔	Shunt veineux intra-abdominal, autre	39.56.20 ↔	Réparation de vaisseaux du membre supérieur avec patch de tissu, SAP
39.21.00 ↔	Anastomose de veine cave à artère pulmonaire, SAP	39.56.21 ↔	Réparation d'artères du membre supérieur avec patch de tissu
39.21.10 ↔	Opération de Glenn sur un cœur fonctionnellement/morphologiquement univentriculaire	39.56.22 ↔	Réparation de la veine sous-clavière, de la veine axillaire et de la veine brachio-céphalique avec patch de tissu
39.21.99 ↔	Anastomose de veine cave à artère pulmonaire, autre	39.56.23 ↔	Réparation d'autres veines profondes du membre supérieur avec patch de tissu
39.28 ↔	Pontage ou shunt vasculaire extra-intracrânien	39.56.29 ↔	Réparation de vaisseaux du membre supérieur avec patch de tissu, autre
39.2A ↔	Pontage ou shunt vasculaire intra-intracrânien	39.56.30 ↔	Réparation de vaisseaux thoraciques avec patch de tissu, SAP
39.31.10 ↔	Suture d'artère de la tête et du cou, SAP	39.56.31 ↔	Réparation de l'aorte thoracique avec patch de tissu
39.31.11 ↔	Suture d'artère intracrânienne	39.56.32 ↔	Réparation de la veine pulmonaire avec patch de tissu
39.31.19 ↔	Suture d'artère de la tête et du cou, autre	39.56.33 ↔	Réparation de la veine cave supérieure avec patch de tissu
39.31.20 ↔	Suture d'artère du bras, SAP	39.56.39 ↔	Réparation de vaisseaux thoraciques avec patch de tissu, autre
39.31.21 ↔	Suture de l'artère axillaire	39.56.40 ↔	Réparation d'artères abdominales avec patch de tissu, SAP
39.31.22 ↔	Suture de l'artère brachiale	39.56.41 ↔	Réparation de l'aorte abdominale avec patch de tissu
39.31.29 ↔	Suture d'artère du bras, autre	39.56.42 ↔	Réparation du tronc coeliaque avec patch de tissu
39.31.30 ↔	Suture d'artère de l'avant-bras	39.56.43 ↔	Réparation de l'artère gastrique avec patch de tissu
39.31.40 ↔	Suture d'artère de la main	39.56.44 ↔	Réparation de l'artère hépatique avec patch de tissu
39.31.50 ↔	Suture d'artère du membre inférieur	39.56.45 ↔	Réparation de l'artère splénique avec patch de tissu
39.31.60 ↔	Suture de l'aorte, SAP	39.56.46 ↔	Réparation de l'artère rénale avec patch de tissu
39.31.61 ↔	Suture de l'aorte thoracique	39.56.47 ↔	Réparation de l'artère mésentérique avec patch de tissu
39.31.62 ↔	Suture de l'aorte abdominale	39.56.48 ↔	Réparation de l'artère iliaque avec patch de tissu
39.31.69 ↔	Suture de l'aorte, autre	39.56.49 ↔	Réparation d'artères abdominales avec patch de tissu, autre
39.31.70 ↔	Suture d'autres artères thoraciques, SAP	39.56.50 ↔	Réparation de veines abdominales avec patch de tissu, SAP
39.31.71 ↔	Suture de l'artère pulmonaire	39.56.51 ↔	Réparation de la veine cave inférieure avec patch de tissu
39.31.72 ↔	Suture du tronc brachio-céphalique	39.56.52 ↔	Réparation de la veine iliaque avec patch de tissu
39.31.73 ↔	Suture de l'artère sous-clavière	39.56.59 ↔	Réparation de veines abdominales avec patch de tissu, autre
39.31.79 ↔	Suture d'artères thoraciques, autre	39.56.60 ↔	Réparation de vaisseaux du membre inférieur avec patch de tissu, SAP
39.31.80 ↔	Suture d'artères abdominales, SAP	39.56.61 ↔	Réparation d'artères du membre inférieur avec patch de tissu
39.31.81 ↔	Suture du tronc coeliaque	39.56.62 ↔	Réparation de la veine fémorale et de la veine poplitée avec patch de tissu
39.31.82 ↔	Suture de l'artère gastrique	39.56.63 ↔	Réparation d'autres veines profondes du membre inférieur avec patch de tissu
39.31.83 ↔	Suture de l'artère hépatique	39.56.64 ↔	Réparation de veines superficielles de la cuisse avec patch de tissu
39.31.84 ↔	Suture de l'artère splénique	39.56.69 ↔	Réparation de vaisseaux du membre inférieur avec patch de tissu, autre
39.31.85 ↔	Suture de l'artère rénale	39.56.99 ↔	Réparation de vaisseau sanguin avec patch de tissu (plastie), autre
39.31.86 ↔	Suture de l'artère mésentérique	39.57.00 ↔	Réparation de vaisseau sanguin avec patch synthétique (plastie), SAP
39.31.87 ↔	Suture de l'artère lombaire	39.57.10 ↔	Réparation de vaisseaux de la tête et du cou avec patch synthétique, SAP
39.31.88 ↔	Suture de l'artère iliaque	39.57.11 ↔	Réparation de vaisseaux intracrâniens avec patch synthétique
39.31.89 ↔	Suture d'artères abdominales, autre	39.57.12 ↔	Réparation d'artères extracrâniennes de la tête et du cou avec patch synthétique
39.49.10 ↔	Révision d'anastomose vasculaire	39.57.13 ↔	Réparation de la veine jugulaire avec patch synthétique
39.49.30 ↔	Remplacement de conduit cardiaque	39.57.19 ↔	Réparation de vaisseaux de la tête et du cou avec patch synthétique, autre
39.51.00 ↔	Clippage d'anévrisme, SAP	39.57.20 ↔	Réparation de vaisseaux du membre supérieur avec patch synthétique, SAP
39.51.11 ↔	Clippage d'anévrisme intracrânien	39.57.21 ↔	Réparation d'artères du membre supérieur avec patch synthétique
39.51.99 ↔	Clippage d'anévrisme, autre		
39.52.00 ↔	Autre réparation d'anévrisme, SAP		
39.52.10 ↔	Autre réparation d'anévrisme de vaisseaux de la tête et du cou, SAP		
39.52.11 ↔	Autre réparation d'anévrisme de vaisseaux intracrâniens		
39.52.19 ↔	Autre réparation d'anévrisme de vaisseaux de la tête et du cou, autre		
39.52.20 ↔	Autre réparation d'anévrisme de l'aorte, SAP		
39.52.21 ↔	Autre réparation chirurgicale ouverte d'anévrisme de l'aorte ascendante, de la crosse aortique et de l'aorte thoracique		
39.52.22 ↔	Autre réparation chirurgicale ouverte d'anévrisme de l'aorte abdominale		
39.52.29 ↔	Autre réparation d'anévrisme de l'aorte, autre		
39.53 ↔	Réparation de fistule artério-veineuse		
39.54.00 ↔	Opération de réentrée, SAP		
39.54.10 ↔	Opération de réentrée, aorte thoracique		
39.54.20 ↔	Opération de réentrée, aorte abdominale		
39.54.99 ↔	Opération de réentrée, autre		
39.56.00 ↔	Réparation de vaisseau sanguin, avec patch de tissu (plastie), SAP		
39.56.10 ↔	Réparation de vaisseaux de la tête et du cou avec patch de tissu, SAP		
39.56.11 ↔	Réparation de vaisseaux intracrâniens avec patch de tissu		
39.56.12 ↔	Réparation de la veine jugulaire avec patch de tissu		
39.56.19 ↔	Réparation de vaisseaux de la tête et du cou avec patch de tissu, autre		



39.57.22 ↔ Réparation de la veine sous-clavière, de la veine axillaire et de la veine brachio-céphalique avec patch synthétique	39.59.41 ↔ Autre réparation d'artères de membre supérieur
39.57.23 ↔ Réparation d'autres veines profondes du membre supérieur avec patch synthétique	39.59.42 ↔ Autre réparation de la veine sous-clavière, de la veine axillaire et de la veine brachio-céphalique
39.57.29 ↔ Réparation de vaisseaux du membre supérieur avec patch synthétique, autre	39.59.48 ↔ Autre réparation d'autres veines profondes du membre supérieur
39.57.30 ↔ Réparation de vaisseaux thoraciques avec patch synthétique, SAP	39.59.49 ↔ Autre réparation de vaisseaux de membre supérieur, autre
39.57.31 ↔ Réparation de l'aorte thoracique avec patch synthétique	39.59.50 ↔ Autre réparation de vaisseaux thoraciques, SAP
39.57.32 ↔ Réparation de la veine pulmonaire avec patch synthétique	39.59.51 ↔ Autre réparation de l'aorte thoracique
39.57.33 ↔ Réparation de la veine cave supérieure avec patch synthétique	39.59.52 ↔ Autre réparation de l'artère pulmonaire
39.57.39 ↔ Réparation de vaisseaux thoraciques avec patch synthétique, autre	39.59.53 ↔ Autre réparation d'artères thoraciques, autre
39.57.40 ↔ Réparation d'artères abdominales avec patch synthétique, SAP	39.59.54 ↔ Autre réparation de la veine pulmonaire
39.57.41 ↔ Réparation de l'aorte abdominale avec patch synthétique	39.59.55 ↔ Autre réparation de la veine cave supérieure
39.57.42 ↔ Réparation du tronc coeliaque avec patch synthétique	39.59.59 ↔ Autre réparation de vaisseaux thoraciques, autre
39.57.43 ↔ Réparation de l'artère gastrique avec patch synthétique	39.59.60 ↔ Autre réparation d'artères abdominales, SAP
39.57.44 ↔ Réparation de l'artère hépatique avec patch synthétique	39.59.61 ↔ Autre réparation de l'aorte abdominale
39.57.45 ↔ Réparation de l'artère splénique avec patch synthétique	39.59.62 ↔ Autre réparation du tronc coeliaque
39.57.46 ↔ Réparation de l'artère rénale avec patch synthétique	39.59.63 ↔ Autre réparation de l'artère gastrique
39.57.47 ↔ Réparation de l'artère mésentérique avec patch synthétique	39.59.64 ↔ Autre réparation de l'artère hépatique
39.57.48 ↔ Réparation de l'artère iliaque avec patch synthétique	39.59.65 ↔ Autre réparation de l'artère splénique
39.57.49 ↔ Réparation d'artères abdominales avec patch synthétique, autre	39.59.66 ↔ Autre réparation de l'artère rénale
39.57.50 ↔ Réparation de veines abdominales avec patch synthétique, SAP	39.59.67 ↔ Autre réparation de l'artère mésentérique
39.57.51 ↔ Réparation de la veine cave inférieure avec patch synthétique	39.59.68 ↔ Autre réparation de l'artère iliaque
39.57.52 ↔ Réparation de la veine iliaque avec patch synthétique	39.59.69 ↔ Autre réparation d'artères abdominales, autre
39.57.59 ↔ Réparation de veines abdominales avec patch synthétique, autre	39.59.70 ↔ Autre réparation de veines abdominales, SAP
39.57.60 ↔ Réparation de vaisseaux du membre inférieur avec patch synthétique, SAP	39.59.71 ↔ Autre réparation de la veine cave inférieure
39.57.61 ↔ Réparation d'artères du membre inférieur avec patch synthétique	39.59.72 ↔ Autre réparation de la veine iliaque
39.57.62 ↔ Réparation de la veine fémorale et de la veine poplitée avec patch synthétique	39.59.79 ↔ Autre réparation de veines abdominales, autre
39.57.63 ↔ Réparation d'autres veines profondes du membre inférieur avec patch synthétique	39.59.80 ↔ Autre réparation de vaisseaux de membre inférieur, SAP
39.57.64 ↔ Réparation de veines superficielles de la cuisse avec patch synthétique	39.59.81 ↔ Autre réparation d'artères de membre inférieur
39.57.69 ↔ Réparation de vaisseaux du membre inférieur avec patch synthétique, autre	39.59.82 ↔ Autre réparation de la veine fémorale
39.57.99 ↔ Réparation de vaisseau sanguin avec patch synthétique (plastie), autre	39.59.83 ↔ Autre réparation de la veine poplitée
39.58 ↔ Réparation de vaisseau sanguin, avec patch de type non précisé	39.59.88 ↔ Autre réparation d'autres veines profondes du membre inférieur
39.59.10 ↔ Transposition d'artères, SAP	39.59.89 ↔ Autre réparation de vaisseaux de membre inférieur, autre
39.59.30 ↔ Autre réparation de vaisseaux de la tête et du cou, SAP	39.59.90 ↔ Autre réparation de vaisseau, plastie de valves veineuses
39.59.31 ↔ Autre réparation de vaisseaux intracrâniens	39.61.00 ↔ Circulation extracorporelle (CEC), SAP
39.59.32 ↔ Autre réparation d'artère vertébrale extracrânienne	39.61.10 ↔ Circulation extracorporelle conventionnelle sous normothermie (plus de 35°C)
39.59.33 ↔ Autre réparation d'artères extracrâniennes de la tête et du cou, autre	39.61.11 ↔ Circulation extracorporelle conventionnelle sous hypothermie légère (32 à 35°C)
39.59.34 ↔ Autre réparation de la veine jugulaire	39.61.12 ↔ Circulation extracorporelle conventionnelle sous hypothermie modérée (26 à moins de 32°C)
39.59.39 ↔ Autre réparation de vaisseaux de la tête et du cou, autre	39.61.13 ↔ Circulation extracorporelle conventionnelle sous forte hypothermie (20 à moins de 26°C)
39.59.40 ↔ Autre réparation de vaisseaux de membre supérieur, SAP	39.61.14 ↔ Circulation extracorporelle conventionnelle sous hypothermie profonde (moins de 20°C)
	39.61.15 ↔ Circulation extracorporelle conventionnelle sous hypothermie de température inconnue
	39.61.21 ↔ Circulation extracorporelle minimalisée sous normothermie (plus de 35°C)
	39.61.22 ↔ Circulation extracorporelle minimalisée sous hypothermie légère (32 à 35°C)
	39.61.23 ↔ Circulation extracorporelle minimalisée sous hypothermie modérée (26 à moins de 32°C)
	39.61.24 ↔ Circulation extracorporelle minimalisée sous forte hypothermie (20 à moins de 26°C)
	39.61.25 ↔ Circulation extracorporelle minimalisée sous hypothermie profonde (moins de 20°C)
	39.61.26 ↔ Circulation extracorporelle minimalisée sous hypothermie de température inconnue
	39.61.99 ↔ Circulation extracorporelle (CEC), autre
	39.66 ↔ Shunt cardio-pulmonaire percutané
	39.99.21 ↔ Opérations d'anomalie congénitale de l'isthme aortique (sténose) ou d'interruption de la crosse aortique
	40.22.00 ↔ Excision de ganglion lymphatique mammaire interne, SAP

40.22.10 ↔	Excision de ganglion lymphatique mammaire interne, par thoracoscopie	42.31 ↔	Excision locale de diverticule œsophagien
40.22.20 ↔	Excision chirurgicale ouverte de ganglion lymphatique mammaire interne	42.32 ↔	Excision locale d'autre lésion ou tissu œsophagien
40.22.99 ↔	Excision de ganglion lymphatique mammaire interne, autre	42.39 ↔	Autre destruction de lésion ou de tissu œsophagien
40.51.00 ↔	Excision radicale des ganglions lymphatiques axillaires, SAP	42.40 ↔	Œsophagectomie, SAP
40.51.10 ↔	Excision radicale des ganglions lymphatiques axillaires, indépendante d'autre intervention	42.41.00 ↔	Œsophagectomie partielle, SAP
40.51.11 ↔	Excision radicale des ganglions lymphatiques axillaires dans le cadre d'une autre intervention	42.41.10 ↔	Œsophagectomie partielle, sans rétablissement de continuité
40.51.99 ↔	Excision radicale des ganglions lymphatiques axillaires, autre	42.41.20 ↔	Œsophagectomie partielle, avec rétablissement de continuité
40.52.00 ↔	Excision radicale des ganglions lymphatiques périaortiques, SAP	42.41.99 ↔	Œsophagectomie partielle, autre
40.52.10 ↔	Excision radicale des ganglions lymphatiques rétropéritonéaux (para-aortiques, para-caves) et pelviens, indépendante d'autre intervention	42.42.00 ↔	Œsophagectomie totale, SAP
40.52.11 ↔	Excision radicale des ganglions lymphatiques rétropéritonéaux (para-aortiques, para-caves) et pelviens, au cours d'une autre intervention	42.42.10 ↔	Œsophagectomie totale, sans rétablissement de la continuité
40.52.99 ↔	Excision radicale des ganglions lymphatiques périaortiques, autre	42.42.20 ↔	Œsophagectomie totale avec rétablissement de la continuité, par voie transmédiastinale
40.53.00 ↔	Excision radicale des ganglions lymphatiques iliaques, SAP	42.42.21 ↔	Œsophagectomie totale avec rétablissement de la continuité, par voie thoraco-abdominale
40.53.10 ↔	Excision radicale des ganglions lymphatiques iliaques, indépendante d'autre intervention	42.42.29 ↔	Œsophagectomie totale avec rétablissement de la continuité, par autre abord
40.53.11 ↔	Excision radicale des ganglions lymphatiques iliaques dans le cadre d'une autre intervention	42.42.99 ↔	Œsophagectomie totale, autre
40.53.99 ↔	Excision radicale des ganglions lymphatiques iliaques, autre	42.51.00 ↔	Anastomose œsophago-œsophagienne intrathoracique, SAP
40.54.00 ↔	Excision radicale de ganglions lymphatiques inguinaux, SAP	42.51.10 ↔	Anastomose œsophago-œsophagienne intrathoracique, correction d'atrésie pour rétablissement du transit pharyngo-œsophagien et réparation de fistule trachéo-œsophagienne congénitale
40.54.10 ↔	Excision radicale de ganglions lymphatiques inguinaux en tant qu'intervention autonome	42.51.99 ↔	Anastomose œsophago-œsophagienne intrathoracique, autre
40.54.11 ↔	Excision radicale des ganglions lymphatiques inguinaux dans le cadre d'une autre intervention	42.52 ↔	Anastomose œso-gastrique intrathoracique
40.54.99 ↔	Excision radicale des ganglions lymphatiques inguinaux, autre	42.53 ↔	Anastomose œsophagienne intrathoracique avec interposition d'intestin grêle
40.59.00 ↔	Excision radicale d'autres ganglions lymphatiques, SAP	42.54 ↔	Autre anastomose œso-entérale intrathoracique
40.59.10 ↔	Excision radicale d'autres ganglions lymphatiques, indépendante d'autre intervention, SAP	42.55 ↔	Anastomose œsophagienne intrathoracique avec interposition colique
40.59.11 ↔	Excision radicale de ganglions médiastinaux, indépendante d'autre intervention	42.56 ↔	Autre anastomose œso-colique intrathoracique
40.59.12 ↔	Excision radicale de ganglions péribronchiques, indépendante d'autre intervention	42.58 ↔	Anastomose œsophagienne intrathoracique avec autre interposition
40.59.19 ↔	Excision radicale d'autres ganglions lymphatiques, indépendante d'autre intervention, autre	42.59 ↔	Anastomose intrathoracique de l'œsophage, autre
40.59.20 ↔	Excision radicale d'autres ganglions lymphatiques dans le cadre d'une autre intervention, SAP	42.61 ↔	Œsophago-œsophagostomie anté sternale
40.59.21 ↔	Excision radicale de ganglions lymphatiques médiastinaux dans le cadre d'une autre intervention	42.62 ↔	Œsophago-gastrostomie anté sternale
40.59.22 ↔	Excision radicale de ganglions lymphatiques péribronchiques dans le cadre d'une autre intervention	42.63 ↔	Anastomose œsophagienne anté sternale avec interposition d'intestin grêle
40.59.29 ↔	Excision radicale d'autres ganglions lymphatiques dans le cadre d'une autre intervention, autre	42.64 ↔	Autre œsophago-entérostomie anté sternale
40.59.99 ↔	Excision radicale d'autres ganglions lymphatiques, autre	42.65 ↔	Anastomose œsophagienne anté sternale avec interposition colique
40.62 ↔	Fistulisation du canal thoracique	42.66 ↔	Autre œsophago-colostomie anté sternale
40.63 ↔	Fermeture de fistule du canal thoracique	42.68 ↔	Autre anastomose œsophagienne anté sternale avec interposition
40.64 ↔	Ligature du canal thoracique	42.69 ↔	Anastomose œsophagienne anté sternale, autre
40.69 ↔	Opération du canal thoracique, autre	42.7X.11 ↔	Œsophagomyotomie chirurgicale ouverte
42.09.11 ↔	Autre incision chirurgicale ouverte de l'œsophage	42.7X.12 ↔	Œsophagomyotomie laparoscopique
42.09.12 ↔	Autre incision laparoscopique de l'œsophage	42.7X.21 ↔	Œsophagomyotomie pharyngo-cervicale chirurgicale ouverte
42.10 ↔	Œsophagostomie, SAP	42.7X.22 ↔	Œsophagomyotomie pharyngo-cervicale par laparoscopie
42.11 ↔	Œsophagostomie cervicale	42.7X.31 ↔	Œsophago-gastromyotomie chirurgicale ouverte
42.12 ↔	Extériorisation du sac œsophagien	42.7X.32 ↔	Œsophago-gastromyotomie laparoscopique
42.19 ↔	Autre fistulisation externe de l'œsophage	42.81.20 ↔	Insertion et remplacement de prothèse non auto-expansible (tube permanent) dans l'œsophage, par chirurgie ouverte
		42.81.21 ↔	Insertion et remplacement de deux prothèses non auto-expansibles (tubes permanents) dans l'œsophage, par chirurgie ouverte
		42.81.22 ↔	Insertion et remplacement de plus de deux prothèses non auto-expansibles (tubes permanents) dans l'œsophage, par chirurgie ouverte
		42.81.30 ↔	Insertion et remplacement de prothèse non auto-expansible (tube permanent) dans l'œsophage, par laparoscopie

42.81.31 ↔	Insertion et remplacement de deux prothèses non auto-expansibles (tubes permanents) dans l'œsophage, par laparoscopie	43.6X.20 ↔	Opération de Billroth I
42.81.32 ↔	Insertion et remplacement de plus de deux prothèses non auto-expansibles (tubes permanents) dans l'œsophage, par laparoscopie	43.6X.99 ↔	Gastrectomie partielle, avec anastomose duodénale, autre
42.81.50 ↔	Insertion et remplacement de prothèse auto-expansible (tube permanent) dans l'œsophage, par chirurgie ouverte	43.70 ↔	Gastrectomie partielle, avec anastomose jéjunale et iléale, SAP
42.81.51 ↔	Insertion et remplacement de deux prothèses auto-expansibles (tubes permanents) dans l'œsophage, par chirurgie ouverte	43.71.11 ↔	Gastrectomie partielle (résection des 2/3) avec anastomose jéjunale
42.81.52 ↔	Insertion et remplacement de plus de deux prothèses auto-expansibles (tubes permanents) dans l'œsophage, par chirurgie ouverte	43.71.21 ↔	Gastrectomie partielle (résection des 4/5) avec anastomose jéjunale
42.81.60 ↔	Insertion et remplacement de prothèse auto-expansibles (tubes permanents) dans l'œsophage, par laparoscopie	43.72.11 ↔	Gastrectomie partielle (résection des 2/3) avec anastomose iléale
42.81.61 ↔	Insertion et remplacement de deux prothèses auto-expansibles (tubes permanents) dans l'œsophage, par laparoscopie	43.72.21 ↔	Gastrectomie partielle (résection des 4/5) avec anastomose iléale
42.81.62 ↔	Insertion et remplacement de plus de deux prothèses auto-expansibles (tubes permanents) dans l'œsophage, par laparoscopie	43.79 ↔	Gastrectomie partielle, avec anastomose jéjunale et iléale, autres
42.82 ↔	Suture de lacération de l'œsophage	43.81 ↔	Gastrectomie partielle, avec transposition jéjunale
42.83 ↔	Fermeture d'œsophagostomie	43.89.00 ↔	Autre gastrectomie partielle, SAP
42.85 ↔	Réparation de sténose œsophagienne	43.89.09 ↔	Autre gastrectomie partielle, autre
42.87 ↔	Autre greffe de l'œsophage	43.89.10 ↔	Résection segmentaire de l'estomac
42.88.00 ↔	Enlèvement de prothèse de l'œsophage, SAP	43.89.20 ↔	Dérivation bilio-pancréatique de l'estomac selon Scopinaro, technique à ciel ouvert
42.88.11 ↔	Enlèvement chirurgical ouvert de prothèse de l'œsophage	43.89.21 ↔	Dérivation bilio-pancréatique de l'estomac selon Scopinaro, par laparoscopie
42.88.12 ↔	Enlèvement de prothèse de l'œsophage, par laparoscopie	43.89.30 ↔	Dérivation bilio-pancréatique de l'estomac avec switch duodéal [BPD-DS], chirurgicale ouverte
42.88.99 ↔	Enlèvement de prothèse de l'œsophage, autre	43.89.31 ↔	Dérivation bilio-pancréatique de l'estomac avec switch duodéal [BPD-DS], laparoscopique
42.89 ↔	Réparation de l'œsophage, autre	43.89.40 ↔	Tubulisation gastrique (sleeve resection), technique à ciel ouvert
42.91 ↔	Ligature de varices œsophagiennes	43.89.41 ↔	Tubulisation gastrique (sleeve resection), par laparoscopie
42.99.10 ↔	Autre opération de l'œsophage, opération de dévascularisation de l'œsophage	43.89.42 ↔	Sleeve resection après mise en place d'un anneau gastrique, chirurgicale ouverte
42.99.35 ↔	Implantation d'un système anti-reflux pour soutenir la fonction du sphincter œsophagien, chirurgicale ouverte	43.89.43 ↔	Sleeve resection après mise en place d'un anneau gastrique, laparoscopique
42.99.36 ↔	Implantation d'un système anti-reflux pour soutenir la fonction du sphincter œsophagien, laparoscopique	43.89.44 ↔	Re-sleeve resection, chirurgicale ouverte
42.99.37 ↔	Implantation d'une sonde de système anti-reflux pour soutenir la fonction du sphincter œsophagien, chirurgicale ouverte	43.89.45 ↔	Re-sleeve resection, laparoscopique
42.99.38 ↔	Implantation d'une sonde de système anti-reflux pour soutenir la fonction du sphincter œsophagien, laparoscopique	43.89.50 ↔	Switch duodéal après sleeve resection (seconde intervention), technique à ciel ouvert
42.99.3A ↔	Enlèvement d'un système anti-reflux soutenant la fonction du sphincter œsophagien, chirurgical ouvert	43.89.51 ↔	Switch duodéal après sleeve resection (seconde intervention), par laparoscopie
42.99.3B ↔	Enlèvement d'un système anti-reflux soutenant la fonction du sphincter œsophagien, laparoscopique	43.89.61 ↔	Gastrectomie partielle avec gastro-gastrostomie
42.99.3C ↔	Enlèvement d'une sonde de système anti-reflux soutenant la fonction du sphincter œsophagien, chirurgical ouvert	43.91 ↔	Gastrectomie totale avec interposition intestinale
42.99.3D ↔	Enlèvement d'une sonde de système anti-reflux soutenant la fonction du sphincter œsophagien, laparoscopique	43.92 ↔	Œsophago-duodénostomie ou œsophago-jéjunostomie avec gastrectomie complète
42.99.3E ↔	Révision sans remplacement d'un système anti-reflux soutenant la fonction du sphincter œsophagien, chirurgicale ouverte	43.99.00 ↔	Autre gastrectomie totale, SAP
42.99.3F ↔	Révision sans remplacement d'un système anti-reflux soutenant la fonction du sphincter œsophagien, laparoscopique	43.99.10 ↔	Gastrectomie résiduelle à la suite d'une intervention bariatrique, chirurgicale ouverte
43.0 ↔	Gastrotomie	43.99.11 ↔	Gastrectomie résiduelle à la suite d'une intervention bariatrique, laparoscopique
43.5 ↔	Gastrectomie partielle, avec anastomose œsophagienne	43.99.99 ↔	Autre gastrectomie totale, autre
43.6X.00 ↔	Gastrectomie partielle, avec anastomose duodénale, SAP	44.21 ↔	Dilatation du pylore par incision
43.6X.10 ↔	Résection du pylore avec anastomose duodénale	44.29 ↔	Pyloroplastie, autre
		44.31.00 ↔	Bypass gastrique, SAP
		44.31.09 ↔	Bypass gastrique, autre
		44.31.11 ↔	Bypass gastrique proximal, chirurgical ouvert
		44.31.12 ↔	Bypass gastrique proximal, laparoscopique
		44.31.13 ↔	Bypass gastrique proximal après Sleeve resection, intervention inverse, chirurgical ouvert
		44.31.14 ↔	Bypass gastrique proximal après Sleeve resection, intervention inverse, laparoscopique
		44.31.15 ↔	Bypass gastrique proximal après Gastric Banding, à la suite d'une intervention bariatrique, chirurgical ouvert
		44.31.16 ↔	Bypass gastrique proximal après Gastric Banding, à la suite d'une intervention bariatrique, laparoscopique
		44.31.21 ↔	Bypass gastrique distal, chirurgical ouvert
		44.31.22 ↔	Bypass gastrique distal, laparoscopique
		44.31.31 ↔	Omega-loop Gastric Bypass, par chirurgie ouverte
		44.31.32 ↔	Omega-loop Gastric Bypass, par laparoscopie

44.31.41 ↔	Bypass gastrique par anastomose de Roux-en-Y, par chirurgie ouverte	44.96.11 ↔	Remise en place de l'anneau après Gastric Banding, chirurgicale ouverte
44.31.42 ↔	Bypass gastrique par anastomose de Roux-en-Y, par laparoscopie	44.96.12 ↔	Remise en place de l'anneau après Gastric Banding, laparoscopique
44.38 ↔	Gastro-entérostomie laparoscopique	44.96.13 ↔	Changement de l'anneau après Gastric Banding, chirurgical ouvert
44.39 ↔	Gastro-entérostomie sans gastrectomie, autre	44.96.14 ↔	Changement de l'anneau après Gastric Banding, laparoscopique
44.5X.00 ↔	Révision d'anastomose gastrique, SAP	44.96.16 ↔	Réparation du cathéter après Gastric Banding, avec intervention intra-abdominale, chirurgicale ouverte
44.5X.10 ↔	Révision d'anastomose gastrique après opération de Billroth I et II	44.96.17 ↔	Réparation du cathéter après Gastric Banding, avec intervention intra-abdominale, laparoscopique
44.5X.21 ↔	Révision d'anastomose gastrique après bypass gastrique ou avec interposition intestinale, chirurgicale ouverte	44.96.18 ↔	Changement de boîtier après Gastric Banding
44.5X.22 ↔	Révision d'anastomose gastrique après bypass gastrique ou avec interposition intestinale, laparoscopique	44.96.99 ↔	Révision d'opération restrictive de l'estomac, autre
44.5X.33 ↔	Révision de poche après bypass gastrique, sans récréation, par chirurgie ouverte	44.97.00 ↔	Enlèvement de dispositif(s) de restriction gastrique, SAP
44.5X.34 ↔	Révision de poche après bypass gastrique, sans récréation, par laparoscopie	44.97.11 ↔	Enlèvement d'anneau gastrique, chirurgical ouvert
44.5X.35 ↔	Révision de poche après bypass gastrique, avec récréation, par chirurgie ouverte	44.97.12 ↔	Enlèvement d'anneau gastrique, laparoscopique
44.5X.36 ↔	Révision de poche après bypass gastrique, avec récréation, par laparoscopie	44.97.99 ↔	Enlèvement de dispositif(s) de restriction gastrique, autre
44.5X.41 ↔	Révision à la suite d'une dérivation bilio-pancréatique [BPD], chirurgicale ouverte	45.50 ↔	Isolement de segment d'intestin, SAP
44.5X.42 ↔	Révision à la suite d'une dérivation bilio-pancréatique [BPD], laparoscopique	45.51 ↔	Isolement de segment d'intestin grêle
44.5X.43 ↔	Intervention inversée à la suite d'une dérivation bilio-pancréatique [BPD], chirurgicale ouverte	45.52 ↔	Isolement de segment du gros intestin
44.5X.44 ↔	Intervention inversée à la suite d'une dérivation bilio-pancréatique [BPD], laparoscopique	45.61 ↔	Résection segmentaire multiple d'intestin grêle
44.5X.51 ↔	Intervention inversée après bypass gastrique, chirurgicale ouverte	45.62 ↔	Autre résection partielle d'intestin grêle
44.5X.52 ↔	Intervention inversée après bypass gastrique, laparoscopique	45.63.00 ↔	Exérèse totale de l'intestin grêle, SAP
44.5X.99 ↔	Révision d'anastomose gastrique, autre	45.63.99 ↔	Exérèse totale de l'intestin grêle, autre
44.61 ↔	Suture de lacération de l'estomac	45.70 ↔	Excision partielle du gros intestin, SAP
44.64 ↔	Gastropexie	45.73.11 ↔	Hémi-colectomie droite, par chirurgie ouverte
44.65.00 ↔	Œsophago-gastroplastie, SAP	45.73.12 ↔	Hémi-colectomie droite, par laparoscopie
44.65.10 ↔	Œsophago-gastroplastie chirurgicale ouverte, plastie du cardia	45.74.11 ↔	Résection du côlon transverse, par chirurgie ouverte
44.65.20 ↔	Œsophago-gastroplastie chirurgicale ouverte, (hémifundoplicature	45.74.12 ↔	Résection du côlon transverse, par laparoscopie
44.65.99 ↔	Œsophago-gastroplastie, autre	45.75.11 ↔	Hémi-colectomie gauche, par chirurgie ouverte
44.66.00 ↔	Autres mesures de reconstruction de la fonction du sphincter gastro-œsophagien, SAP	45.75.12 ↔	Hémi-colectomie gauche, par laparoscopie
44.66.11 ↔	Plastie hiatale lors d'une intervention bariatrique, chirurgicale ouverte	45.75.21 ↔	Hémi-colectomie gauche avec sigmoïdectomie, par chirurgie ouverte
44.66.99 ↔	Autres mesures de reconstruction de la fonction du sphincter gastro-œsophagien, autre	45.75.22 ↔	Hémi-colectomie gauche avec sigmoïdectomie, par laparoscopie
44.67.00 ↔	Interventions laparoscopiques de restauration de fonction du sphincter gastro-œsophagien, SAP	45.76.00 ↔	Sigmoïdectomie, SAP
44.67.10 ↔	Interventions laparoscopiques de restauration de fonction du sphincter gastro-œsophagien, plastie laparoscopique du cardia	45.76.09 ↔	Sigmoïdectomie, autre
44.67.20 ↔	Interventions laparoscopiques de restauration de fonction du sphincter gastro-œsophagien, (hémifundoplicature laparoscopique	45.76.11 ↔	Sigmoïdectomie, par chirurgie ouverte
44.67.99 ↔	Interventions laparoscopiques de restauration de fonction du sphincter gastro-œsophagien, autre	45.76.21 ↔	Sigmoïdectomie, par laparoscopie
44.68 ↔	Gastroplastie	45.77.11 ↔	Hémi-colectomie droite étendue, par chirurgie ouverte
44.69 ↔	Autre réparation de l'estomac, autre	45.77.12 ↔	Hémi-colectomie droite étendue, par laparoscopie
44.93 ↔	Insertion de ballonnet gastrique	45.77.21 ↔	Hémi-colectomie gauche étendue, par chirurgie ouverte
44.94 ↔	Enlèvement de ballonnet gastrique	45.77.22 ↔	Hémi-colectomie gauche étendue, par laparoscopie
44.95.00 ↔	Opération restrictive de l'estomac, SAP	45.78.11 ↔	Résection segmentaire, par chirurgie ouverte
44.95.09 ↔	Opération restrictive de l'estomac, autre	45.78.12 ↔	Résection segmentaire, par laparoscopie
44.95.11 ↔	Gastric banding, chirurgical ouvert	45.78.21 ↔	Résection segmentaire multiple, par chirurgie ouverte
44.95.12 ↔	Gastric banding, laparoscopique	45.78.22 ↔	Résection segmentaire multiple, par laparoscopie
44.95.21 ↔	Gastroplastie verticale, par chirurgie ouverte	45.79 ↔	Excision partielle du gros intestin, autre
44.95.22 ↔	Gastroplastie verticale, par laparoscopie	45.80 ↔	Colectomie totale; SAP
44.96.00 ↔	Révision d'opération restrictive de l'estomac, SAP	45.81.11 ↔	Colectomie, par chirurgie ouverte
		45.81.12 ↔	Colectomie, par laparoscopie
		45.82.11 ↔	Proctocolectomie, par chirurgie ouverte
		45.82.12 ↔	Proctocolectomie, par laparoscopie
		45.89 ↔	Colectomie totale, autre
		45.90 ↔	Anastomose intestinale, SAP
		45.91 ↔	Anastomose entre intestin grêle et intestin grêle
		45.92.11 ↔	Anastomose entre l'intestin grêle et le rectum avec formation d'un réservoir (pouch)
		45.92.12 ↔	Anastomose entre l'intestin grêle et le rectum sans formation d'un réservoir (pouch)
		45.93 ↔	Anastomose entre intestin grêle et gros intestin
		45.94 ↔	Anastomose entre gros intestin et gros intestin
		45.95.11 ↔	Anastomose entre l'intestin grêle et l'anus avec formation d'un réservoir

45.95.12 ↔	Anastomose entre l'intestin grêle et l'anus sans formation de réservoir	48.66.34 ↔	Résection antérieure profonde du rectum, avec entérostomie et fermeture du bout distal, par laparoscopie
45.95.21 ↔	Anastomose entre le côlon et l'anus	48.66.35 ↔	Résection antérieure profonde du rectum, avec anastomose, transanale
45.96 ↔	Anastomose entre le côlon et le rectum	48.69 ↔	Autre résection du rectum, autre
45.97.11 ↔	Création d'une anastomose basse sur l'intestin grêle, par chirurgie ouverte	48.74 ↔	Rectorectostomie
45.97.12 ↔	Création d'une anastomose basse sur l'intestin grêle, par laparoscopie	49.74 ↔	Transposition du muscle droit interne (muscle gracile) de la cuisse pour incontinence anale
45.98.13 ↔	Révision d'une anastomose à l'anus	50.0 ↔	Hépatotomie
45.99 ↔	Anastomose intestinale, autre	50.21.11 ↔	Fenestration d'un ou plusieurs kyste(s) hépatique(s), par chirurgie ouverte
46.12.11 ↔	Colostomie terminale, par chirurgie ouverte	50.21.12 ↔	Fenestration d'un ou plusieurs kyste(s) hépatique(s), par laparoscopie
46.12.12 ↔	Colostomie terminale, par laparoscopie	50.23.11 ↔	Excision locale de 1-2 foyers dans le foie, jusqu'à 4 cm de diamètre respectivement, par chirurgie ouverte
46.15.11 ↔	Double colostomie, par chirurgie ouverte	50.23.12 ↔	Excision locale de 1-2 foyers dans le foie, au moins 1 foyer de plus de 4 cm de diamètre, par chirurgie ouverte
46.15.12 ↔	Double colostomie, par laparoscopie	50.23.13 ↔	Excision locale de 3 foyers et plus dans le foie, par chirurgie ouverte
46.25.11 ↔	Jéjunostomie et iléostomie terminale, par chirurgie ouverte	50.25.11 ↔	Excision locale de 1-2 foyers dans le foie, jusqu'à 4 cm de diamètre respectivement, par laparoscopie
46.25.12 ↔	Jéjunostomie et iléostomie terminale, par laparoscopie	50.25.12 ↔	Excision locale de 1-2 foyers dans le foie, au moins 1 foyer de plus de 4 cm de diamètre, par laparoscopie
46.26.11 ↔	Double jéjunostomie et iléostomie, par chirurgie ouverte	50.25.13 ↔	Excision locale de 3 foyers et plus dans le foie, par laparoscopie
46.26.12 ↔	Double jéjunostomie et iléostomie, par laparoscopie	50.27.11 ↔	Destruction locale de lésion ou de tissu du foie, par injection d'alcool, par chirurgie ouverte
46.29 ↔	Jéjunostomie et iléostomie, autre	50.27.12 ↔	Destruction locale de lésion ou de tissu du foie, par thérapie induite à haute fréquence, par chirurgie ouverte
46.2A ↔	Réalisation d'une anastomose selon Bishop-Koop	50.27.13 ↔	Destruction locale de lésion ou de tissu du foie, par cryothérapie, par chirurgie ouverte
46.33 ↔	Réalisation d'une duodénoanastomose	50.27.14 ↔	Destruction locale de lésion ou de tissu du foie, au laser, par chirurgie ouverte
46.39 ↔	Autre entérostomie, autre	50.27.15 ↔	Destruction locale de lésion ou de tissu du foie, par électroporation irréversible, par chirurgie ouverte
48.1 ↔	Rectostomie	50.27.19 ↔	Destruction locale de lésion ou de tissu du foie, par chirurgie ouverte, autre
48.41 ↔	Résection sous-muqueuse du rectum (opération de Soave)	50.27.21 ↔	Destruction locale de lésion ou de tissu du foie, par injection d'alcool, par laparoscopie
48.49 ↔	Résection du rectum avec abaissement du côlon, autre	50.27.22 ↔	Destruction locale de lésion ou de tissu du foie, par thérapie, par laparoscopie
48.50 ↔	Résection du rectum sans conservation du sphincter, SAP	50.27.23 ↔	Destruction locale de lésion ou de tissu du foie, par cryothérapie, par laparoscopie
48.51 ↔	Résection abdomino-périnéale du rectum	50.27.24 ↔	Destruction locale de lésion ou de tissu du foie, au laser, par laparoscopie
48.53 ↔	Résection abdomino-sacrée, sacro-périnéale et périnéale du rectum	50.27.25 ↔	Destruction locale de lésion ou de tissu du foie, par électroporation irréversible, par laparoscopie
48.59 ↔	Résection du rectum sans conservation du sphincter, autre	50.27.29 ↔	Destruction locale de lésion ou de tissu du foie, par laparoscopie, autre
48.65 ↔	Résection du rectum selon Duhamel	50.2A.11 ↔	Résection de kyste hépatique, par chirurgie ouverte
48.66.00 ↔	Résection du rectum avec conservation du sphincter, SAP	50.2A.12 ↔	Résection de kyste hépatique, par laparoscopie
48.66.09 ↔	Résection du rectum avec conservation du sphincter, autre	50.2A.21 ↔	Bisegmentectomie, par chirurgie ouverte
48.66.11 ↔	Résection en manchette et résection tubulaire du rectum, avec anastomose, par chirurgie ouverte	50.2A.22 ↔	Bisegmentectomie, par laparoscopie
48.66.12 ↔	Résection en manchette et résection tubulaire du rectum, avec entérostomie et fermeture du bout distal, par chirurgie ouverte	50.2A.23 ↔	Hémihépatectomie gauche, par chirurgie ouverte
48.66.13 ↔	Résection en manchette et résection tubulaire du rectum, avec anastomose, par laparoscopie	50.2A.24 ↔	Hémihépatectomie gauche, par laparoscopie
48.66.14 ↔	Résection en manchette et résection tubulaire du rectum, avec entérostomie et fermeture du bout distal, par laparoscopie	50.2A.25 ↔	Hémihépatectomie gauche étendue, par chirurgie ouverte
48.66.15 ↔	Résection en manchette et résection tubulaire du rectum, transanale	50.2A.26 ↔	Hémihépatectomie gauche étendue, par laparoscopie
48.66.21 ↔	Résection antérieure du rectum, avec anastomose, par chirurgie ouverte	50.2A.27 ↔	Hémihépatectomie droite, par chirurgie ouverte
48.66.22 ↔	Résection antérieure du rectum, avec entérostomie et fermeture du bout distal, par chirurgie ouverte	50.2A.28 ↔	Hémihépatectomie droite, par laparoscopie
48.66.23 ↔	Résection antérieure du rectum, avec anastomose, par laparoscopie	50.2A.2A ↔	Hémihépatectomie droite étendue, par chirurgie ouverte
48.66.24 ↔	Résection antérieure du rectum, avec entérostomie et fermeture du bout distal, par laparoscopie	50.2A.2B ↔	Hémihépatectomie droite étendue, par laparoscopie
48.66.25 ↔	Résection antérieure du rectum, transanale	50.2A.2C ↔	Autre résection de plusieurs segments contigus, par chirurgie ouverte
48.66.31 ↔	Résection antérieure profonde du rectum, avec anastomose, par chirurgie ouverte		
48.66.32 ↔	Résection antérieure profonde du rectum, avec entérostomie et fermeture du bout distal, par chirurgie ouverte		
48.66.33 ↔	Résection antérieure profonde du rectum, avec anastomose, par laparoscopie		

50.2A.2D ↔	Autre résection de plusieurs segments contigus, par laparoscopie	52.95.50 ↔	Insertion ou remplacement de stent (prothèse) auto-expansible dans le canal pancréatique, chirurgical ouvert
50.2B.11 ↔	Transsection hépatique et ligature de branches portales par chirurgie ouverte, 1ère étape ALPPS	52.95.51 ↔	Insertion ou remplacement de stent (prothèse) auto-expansible dans le canal pancréatique, par laparoscopie
50.2B.12 ↔	Transsection hépatique et ligature de branches portales, par laparoscopie, 1ère étape ALPPS	52.95.60 ↔	Réparation laparoscopique du canal pancréatique
50.2C.11 ↔	Bisegmentectomie, par chirurgie ouverte, pour don d'organe par une personne vivante	52.95.70 ↔	Réparation du pancréas
50.2C.12 ↔	Bisegmentectomie, par laparoscopie, pour don d'organe par une personne vivante	52.95.90 ↔	Autre réparation du pancréas, autre opération endoscopique du pancréas
50.2C.13 ↔	Hémihépatectomie gauche, par chirurgie ouverte, pour don d'organe par une personne vivante	52.96 ↔	Anastomose pancréatique
50.2C.14 ↔	Hémihépatectomie gauche, par laparoscopie, pour don d'organe par une personne vivante	52.99.00 ↔	Autres opérations à ciel ouvert du pancréas, SAP
50.2C.15 ↔	Hémihépatectomie droite, par chirurgie ouverte, pour don d'organe par une personne vivante	52.99.10 ↔	Autres opérations à ciel ouvert du pancréas, dilatation du canal pancréatique
50.2C.16 ↔	Hémihépatectomie droite, par laparoscopie, pour don d'organe par une personne vivante	52.99.20 ↔	Autres opérations à ciel ouvert du pancréas, réparation du canal pancréatique
50.62 ↔	Fermeture de lacération du foie et réparation, par suture	52.99.99 ↔	Autres opérations à ciel ouvert du pancréas, autre
50.63 ↔	Fermeture de lacération du foie et réparation, par tamponnade	53.70 ↔	Réparation de hernie diaphragmatique, par voie abdominale, SAP
51.32 ↔	Anastomose entre vésicule biliaire et intestin	53.71.11 ↔	Opération de hernie diaphragmatique par voie abdominale, par chirurgie ouverte, sans implantation de membranes et filets
51.33 ↔	Anastomose entre vésicule biliaire et pancréas	53.71.21 ↔	Opération de hernie diaphragmatique par voie abdominale, par chirurgie ouverte, avec implantation de membranes et filets
51.34 ↔	Anastomose entre vésicule biliaire et estomac	53.72.11 ↔	Opération de hernie diaphragmatique, par laparoscopie, sans implantation de membranes et filets
51.35 ↔	Autre anastomose de la vésicule biliaire	53.72.21 ↔	Opération de hernie diaphragmatique, par laparoscopie, avec implantation de membranes et filets
51.36 ↔	Cholédocho-entérostomie	53.79 ↔	Réparation de hernie diaphragmatique, par voie abdominale, autre
51.37 ↔	Anastomose entre canal hépatique et tractus gastro-intestinal	53.80 ↔	Réparation de hernie diaphragmatique, par voie thoracique et thoraco-abdominale, SAP
51.39 ↔	Autres anastomoses des voies biliaires	53.81 ↔	Plicature du diaphragme
52.01.12 ↔	Drainage transgastrique d'un kyste pancréatique, par chirurgie ouverte	53.82 ↔	Réparation (cure) de hernie parasternale
52.01.13 ↔	Drainage transgastrique d'un kyste pancréatique, par laparoscopie	53.83.11 ↔	Opération de hernie diaphragmatique par voie thoracique, par chirurgie ouverte, sans implantation de membranes et filets
52.01.22 ↔	Drainage transduodéal d'un kyste pancréatique, par chirurgie ouverte	53.83.21 ↔	Opération de hernie diaphragmatique par voie thoracique, par chirurgie ouverte, avec implantation de membranes et filets
52.01.23 ↔	Drainage transduodéal d'un kyste pancréatique, par laparoscopie	53.84.11 ↔	Opération de hernie diaphragmatique, par thoracoscopie, sans implantation de membranes et filets
52.4 ↔	Drainage interne de kyste pancréatique	53.84.21 ↔	Opération de hernie diaphragmatique, par thoracoscopie, avec implantation de membranes et filets
52.50 ↔	Pancréatectomie partielle, SAP	53.85.11 ↔	Opération de hernie diaphragmatique, par voie thoraco-abdominale, par chirurgie ouverte, sans implantation de membranes et filets
52.51.10 ↔	Pancréatectomie céphalique conservant le pylore	53.85.21 ↔	Opération de hernie diaphragmatique par voie thoraco-abdominale, par chirurgie ouverte, avec implantation de membranes et filets
52.51.20 ↔	Pancréatectomie céphalique conservant le duodénum	53.89 ↔	Réparation de hernie diaphragmatique, par voie thoracique et thoraco-abdominale, autre
52.51.31 ↔	Résection pancréatico-duodénale avec résection partielle de l'estomac	54.94 ↔	Création d'un shunt péritonéo-vasculaire
52.52.11 ↔	Pancréatectomie caudale, par chirurgie ouverte	56.51.00 ↔	Formation d'urétéro-iléostomie cutanée, SAP
52.52.12 ↔	Pancréatectomie caudale, par laparoscopie	56.51.10 ↔	Formation d'urétéro-iléostomie cutanée, urétéro-iléo-cutanéostomie [conduit iléal] ou urétéro-colo-cutanéostomie [conduit colique/sigmoïde] par chirurgie ouverte
52.54 ↔	Résection segmentaire du corps du pancréas	56.51.11 ↔	Formation d'urétéro-iléostomie cutanée, urétéro-iléo-cutanéostomie [conduit iléal] ou urétéro-colo-cutanéostomie [conduit colique/sigmoïde] par laparoscopie
52.59 ↔	Pancréatectomie partielle, autre	56.51.12 ↔	Formation d'urétéro-iléostomie cutanée avec interposition intestinale [conduit] (stomie non continente), autre voie d'abord
52.60 ↔	Pancréatectomie totale, SAP		
52.61 ↔	Pancréatectomie totale avec gastrectomie partielle		
52.62 ↔	Pancréatectomie totale conservant le pylore		
52.63 ↔	Pancréatectomie totale conservant le duodénum		
52.69 ↔	Pancréatectomie totale, autre		
52.95.10 ↔	Extraction chirurgicale ouverte de calcul(s) du canal pancréatique		
52.95.11 ↔	Extraction laparoscopique de calcul(s) du canal pancréatique		
52.95.20 ↔	Dilatation laparoscopique du canal pancréatique		
52.95.30 ↔	Insertion chirurgicale ouverte de drain dans le canal pancréatique		
52.95.31 ↔	Insertion laparoscopique de drain dans le canal pancréatique		
52.95.40 ↔	Insertion ou remplacement de stent (prothèse) non auto-expansible dans le canal pancréatique, chirurgical ouvert		
52.95.41 ↔	Insertion ou remplacement de stent (prothèse) non auto-expansible dans le canal pancréatique, par laparoscopie		

56.51.20 ↔	Formation d'urétéro-iléostomie cutanée par transformation d'autre dérivation urinaire supravésicale	76.44.00 ↔	Ostectomie totale d'autre os de la face avec reconstruction simultanée, SAP
56.51.30 ↔	Formation d'urétéro-iléostomie cutanée avec réservoir intestinal (stomie continente)	76.44.10 ↔	Ostectomie totale d'autre os de la face, reconstruction avec transplant microvascularisé et anastomosé
56.51.99 ↔	Formation d'urétéro-iléostomie cutanée, autre	76.44.11 ↔	Ostectomie totale d'autre os de la face, reconstruction avec transplant non vascularisé
56.52.00 ↔	Révision d'urétéro-iléostomie cutanée, SAP	76.44.19 ↔	Ostectomie totale d'autre os de la face, avec autre reconstruction
56.52.10 ↔	Révision d'urétéro-iléostomie cutanée avec interposition intestinale [conduit]	76.44.99 ↔	Ostectomie totale d'autre os de la face avec reconstruction simultanée, autre
56.52.20 ↔	Révision d'urétéro-iléostomie cutanée avec réservoir intestinal (stomie continente)	76.46.00 ↔	Autre reconstruction d'autre os de la face, SAP
56.52.99 ↔	Révision d'urétéro-iléostomie cutanée, autre	76.46.10 ↔	Autre reconstruction d'autre os de la face avec transplant microvascularisé et anastomosé
56.61.00 ↔	Formation d'autre urétérostomie cutanée, SAP	76.46.99 ↔	Autre reconstruction d'autre os de la face, autre
56.61.10 ↔	Formation d'autre urétérostomie cutanée, urétéro-cutanéostomie et transurétérocutanéostomie par laparoscopie	76.92.20 ↔	Insertion d'un implant CAD au niveau des os de la face, sans participation de la boîte crânienne, jusqu'à 2 régions
56.61.20 ↔	Formation d'autre urétérostomie cutanée par transformation d'autre dérivation urinaire supravésicale	76.92.21 ↔	Insertion d'un implant CAD au niveau des os de la face, sans participation de la boîte crânienne, 3 régions et plus
56.61.99 ↔	Formation d'autre urétérostomie cutanée, autre	76.92.30 ↔	Insertion d'implant CAD pour réparer un défaut maxillaire simple
56.62 ↔	Révision d'autre urétérostomie cutanée	76.92.31 ↔	Insertion d'implant CAD pour réparer un défaut maxillaire important ou complexe
56.71.00 ↔	Dérivation urinaire dans l'intestin, SAP	77.91.00 ↔	Ostectomie totale, clavicule, omoplate, côtes et sternum, SAP
56.71.10 ↔	Urétéro-sigmoïdo-stomie avec formation de réservoir, par chirurgie ouverte	77.91.10 ↔	Ostectomie totale, omoplate et clavicule
56.71.11 ↔	Urétéro-sigmoïdo-stomie avec formation de réservoir, par laparoscopie	77.91.11 ↔	Ostectomie totale, côte
56.71.20 ↔	Dérivation urinaire dans l'intestin par transformation d'une autre dérivation urinaire supravésicale	77.91.12 ↔	Ostectomie totale, côte cervicale
56.71.99 ↔	Dérivation urinaire dans l'intestin, autre	77.91.13 ↔	Ostectomie totale, sternum
56.72 ↔	Révision d'anastomose urétéro-intestinale	77.91.99 ↔	Ostectomie totale, clavicule, omoplate, côtes et sternum, autre
57.71.00 ↔	Cystectomie radicale, SAP	78.41.30 ↔	Autres réparations ou opérations plastiques osseuses, clavicule, omoplate, côtes et sternum, Implantation VEPTR (vertical expandable prosthetic titanium rib)
57.71.10 ↔	Cystectomie radicale chirurgicale ouverte chez l'homme, sans urétrectomie	7A.42.11 ↔	Ostéosynthèse de vertèbres isolées, 1 vertèbre
57.71.11 ↔	Cystectomie radicale par laparoscopie chez l'homme, sans urétrectomie	7A.42.12 ↔	Ostéosynthèse de vertèbres isolées, 2 vertèbres
57.71.20 ↔	Cystectomie radicale chirurgicale ouverte chez l'homme, avec urétrectomie	7A.42.13 ↔	Ostéosynthèse de vertèbres isolées, 3 vertèbres
57.71.21 ↔	Cystectomie radicale par laparoscopie chez l'homme, avec urétrectomie	7A.42.14 ↔	Ostéosynthèse de vertèbres isolées, 4 vertèbres et plus
57.71.30 ↔	Cystectomie radicale chirurgicale ouverte chez la femme, sans urétrectomie	7A.43.11 ↔	Vertébroplastie, 1 corps vertébral
57.71.31 ↔	Cystectomie radicale par laparoscopie chez la femme, sans urétrectomie	7A.43.12 ↔	Vertébroplastie, 2 corps vertébraux
57.71.40 ↔	Cystectomie radicale chirurgicale ouverte chez la femme, avec urétrectomie	7A.43.13 ↔	Vertébroplastie, 3 corps vertébraux
57.71.41 ↔	Cystectomie radicale par laparoscopie chez la femme, avec urétrectomie	7A.43.14 ↔	Vertébroplastie, 4 corps vertébraux et plus
57.71.50 ↔	Cystectomie radicale, éviscération pelvienne (exentération) chirurgicale ouverte chez l'homme	7A.44.11 ↔	Cyphoplastie, 1 corps vertébral
57.71.51 ↔	Cystectomie radicale, éviscération pelvienne (exentération) par laparoscopie chez l'homme	7A.44.12 ↔	Cyphoplastie, 2 corps vertébraux
57.71.99 ↔	Cystectomie radicale, autre	7A.44.13 ↔	Cyphoplastie, 3 corps vertébraux
57.87.10 ↔	Reconstruction de la vessie, réparation chirurgicale ouverte avec iléon, côlon ou estomac	7A.44.14 ↔	Cyphoplastie, 4 corps vertébraux et plus
57.87.11 ↔	Reconstruction de la vessie, réparation par laparoscopie avec iléon, côlon ou estomac	7A.63.11 ↔	Implantation de prothèse partielle de remplacement de corps vertébral
57.87.20 ↔	Transformation chirurgicale ouverte d'autre dérivation urinaire supravésicale en une vessie de remplacement	7A.63.21 ↔	Implantation de prothèse partielle de remplacement de corps vertébral lors d'un remplacement de prothèse
57.87.21 ↔	Transformation d'autre dérivation urinaire supravésicale en une vessie de remplacement par laparoscopie	7A.64.11 ↔	Implantation de prothèse de remplacement de corps vertébral
57.87.30 ↔	Plastie chirurgicale ouverte de réduction de la vessie	7A.64.21 ↔	Implantation de prothèse de remplacement de corps vertébral lors d'un remplacement de prothèse
57.87.31 ↔	Reconstruction de la vessie, plastie de réduction de la vessie par laparoscopie	7A.65.11 ↔	Implantation de matériau de remplacement de corps vertébral
57.87.40 ↔	Reconstruction de la vessie, plastie chirurgicale ouverte d'augmentation de la vessie	7A.65.21 ↔	Implantation de matériau de remplacement de corps vertébral lors d'un remplacement d'implant
57.87.41 ↔	Reconstruction de la vessie, plastie d'augmentation de la vessie par laparoscopie	7A.71.11 ↔	Fusion de vertèbres avec stabilisation de la colonne vertébrale, abord dorsal et dorsolatéral, 1 segment
68.8 ↔	Éviscération pelvienne	7A.71.12 ↔	Fusion de vertèbres avec stabilisation de la colonne vertébrale, abord dorsal et dorsolatéral, 2 segments
71.5 ↔	Vulvectomie radicale	7A.71.13 ↔	Fusion de vertèbres avec stabilisation de la colonne vertébrale, abord dorsal et dorsolatéral, 3 segments
		7A.71.14 ↔	Fusion de vertèbres avec stabilisation de la colonne vertébrale, abord dorsal et dorsolatéral, 4 segments





7A.73.1E ↔	Stabilisation non dynamique de la colonne vertébrale par ostéosynthèse sans fusion des vertèbres, abord dorsal ou dorsolatéral, 13 segments	7A.74.1D ↔	Fusion de vertèbres pour correction de position, abord dorsal et dorsolatéral, 12 segments
7A.73.1F ↔	Stabilisation non dynamique de la colonne vertébrale par ostéosynthèse sans fusion des vertèbres, abord dorsal ou dorsolatéral, 14 segments et plus	7A.74.1E ↔	Fusion de vertèbres pour correction de position, abord dorsal et dorsolatéral, 13 segments
7A.73.21 ↔	Stabilisation non dynamique de la colonne vertébrale par ostéosynthèse sans fusion des vertèbres, abord ventral, 1 segment	7A.74.1F ↔	Fusion de vertèbres pour correction de position, abord dorsal et dorsolatéral, 14 segments et plus
7A.73.22 ↔	Stabilisation non dynamique de la colonne vertébrale par ostéosynthèse sans fusion des vertèbres, abord ventral, 2 segments	7A.74.21 ↔	Fusion de vertèbres pour correction de position, abord ventral, 1 segment
7A.73.23 ↔	Stabilisation non dynamique de la colonne vertébrale par ostéosynthèse sans fusion des vertèbres, abord ventral, 3 segments	7A.74.22 ↔	Fusion de vertèbres pour correction de position, abord ventral, 2 segments
7A.73.24 ↔	Stabilisation non dynamique de la colonne vertébrale par ostéosynthèse sans fusion des vertèbres, abord ventral, 4 segments	7A.74.23 ↔	Fusion de vertèbres pour correction de position, abord ventral, 3 segments
7A.73.25 ↔	Stabilisation non dynamique de la colonne vertébrale par ostéosynthèse sans fusion des vertèbres, abord ventral, 5 segments	7A.74.24 ↔	Fusion de vertèbres pour correction de position, abord ventral, 4 segments
7A.73.26 ↔	Stabilisation non dynamique de la colonne vertébrale par ostéosynthèse sans fusion des vertèbres, abord ventral, 6 segments	7A.74.25 ↔	Fusion de vertèbres pour correction de position, abord ventral, 5 segments
7A.73.27 ↔	Stabilisation non dynamique de la colonne vertébrale par ostéosynthèse sans fusion des vertèbres, abord ventral, 7 segments	7A.74.26 ↔	Fusion de vertèbres pour correction de position, abord ventral, 6 segments
7A.73.28 ↔	Stabilisation non dynamique de la colonne vertébrale par ostéosynthèse sans fusion des vertèbres, abord ventral, 8 segments	7A.74.27 ↔	Fusion de vertèbres pour correction de position, abord ventral, 7 segments
7A.73.2A ↔	Stabilisation non dynamique de la colonne vertébrale par ostéosynthèse sans fusion des vertèbres, abord ventral, 9 segments	7A.74.28 ↔	Fusion de vertèbres pour correction de position, abord ventral, 8 segments
7A.73.2B ↔	Stabilisation non dynamique de la colonne vertébrale par ostéosynthèse sans fusion des vertèbres, abord ventral, 10 segments	7A.74.2A ↔	Fusion de vertèbres pour correction de position, abord ventral, 9 segments
7A.73.2C ↔	Stabilisation non dynamique de la colonne vertébrale par ostéosynthèse sans fusion des vertèbres, abord ventral, 11 segments	7A.74.2B ↔	Fusion de vertèbres pour correction de position, abord ventral, 10 segments
7A.73.2D ↔	Stabilisation non dynamique de la colonne vertébrale par ostéosynthèse sans fusion des vertèbres, abord ventral, 12 segments	7A.74.2C ↔	Fusion de vertèbres pour correction de position, abord ventral, 11 segments
7A.73.2E ↔	Stabilisation non dynamique de la colonne vertébrale par ostéosynthèse sans fusion des vertèbres, abord ventral, 13 segments	7A.74.2D ↔	Fusion de vertèbres pour correction de position, abord ventral, 12 segments
7A.73.2F ↔	Stabilisation non dynamique de la colonne vertébrale par ostéosynthèse sans fusion des vertèbres, abord ventral, 14 segments et plus	7A.74.2E ↔	Fusion de vertèbres pour correction de position, abord ventral, 13 segments
7A.74.11 ↔	Fusion de vertèbres pour correction de position, abord dorsal et dorsolatéral, 1 segment	7A.74.2F ↔	Fusion de vertèbres pour correction de position, abord ventral, 14 segments et plus
7A.74.12 ↔	Fusion de vertèbres pour correction de position, abord dorsal et dorsolatéral, 2 segments	7A.A2 ↔	Implantation de systèmes évolutifs ou expansifs, colonne vertébrale
7A.74.13 ↔	Fusion de vertèbres pour correction de position, abord dorsal et dorsolatéral, 3 segments	7A.A3 ↔	Mise en place d'appareil fixateur externe sur la colonne vertébrale
7A.74.14 ↔	Fusion de vertèbres pour correction de position, abord dorsal et dorsolatéral, 4 segments	7A.A4.11 ↔	Matériel d'ostéosynthèse utilisé, colonne vertébrale, plaque(s), plaque(s)-crochet(s)
7A.74.15 ↔	Fusion de vertèbres pour correction de position, abord dorsal et dorsolatéral, 5 segments	7A.A4.12 ↔	Matériel d'ostéosynthèse utilisé, colonne vertébrale, agrafe(s)
7A.74.16 ↔	Fusion de vertèbres pour correction de position, abord dorsal et dorsolatéral, 6 segments	7A.A4.13 ↔	Matériel d'ostéosynthèse utilisé, colonne vertébrale, vis
7A.74.17 ↔	Fusion de vertèbres pour correction de position, abord dorsal et dorsolatéral, 7 segments	7A.A4.14 ↔	Matériel d'ostéosynthèse utilisé, colonne vertébrale, fil de Kirschner, cerclage, haubannage
7A.74.18 ↔	Fusion de vertèbres pour correction de position, abord dorsal et dorsolatéral, 8 segments	7A.A4.15 ↔	Matériel d'ostéosynthèse utilisé, colonne vertébrale, système de vis à tige
7A.74.1A ↔	Fusion de vertèbres pour correction de position, abord dorsal et dorsolatéral, 9 segments	7A.A4.16 ↔	Matériel d'ostéosynthèse utilisé, colonne vertébrale, système de vis à plaque
7A.74.1B ↔	Fusion de vertèbres pour correction de position, abord dorsal et dorsolatéral, 10 segments	7A.A4.19 ↔	Matériel d'ostéosynthèse utilisé, colonne vertébrale, autre
7A.74.1C ↔	Fusion de vertèbres pour correction de position, abord dorsal et dorsolatéral, 11 segments	81.11 ↔	Arthrodèse de la cheville
		81.12.00 ↔	Arthrodèse triple, SAP
		81.12.10 ↔	Arthrodèse talo-crurale [tibio-astragalienne/tibio-tarsienne] et sous-talaire [sous-astragalienne]
		81.12.11 ↔	Arthrodèse astragalo-calcaneéo-cuboïdo-naviculaire [triple arthrodèse des articulations talo-crurale et sous-talaire et de l'articulation médiotarsienne (a. de Chopart)]
		81.12.12 ↔	Arthrodèse sous-talaire, deux articulations du tarse
		81.12.13 ↔	Arthrodèse sous-talaire, trois articulations du tarse
		81.12.99 ↔	Arthrodèse triple, autre
		81.22 ↔	Arthrodèse du genou
		81.51.00 ↔	Prothèse totale de hanche, SAP
		81.51.11 ↔	Première implantation d'endoprothèse totale de hanche
		81.51.12 ↔	Première implantation d'endoprothèse totale de hanche, prothèse spéciale
		81.51.13 ↔	Première implantation de prothèse de resurfaçage

81.51.19 ↔	Première implantation d'endoprothèse totale de hanche, autre	81.54.31 ↔	Implantation d'une endoprothèse totale standard de genou lors d'un remplacement de prothèse
81.51.21 ↔	Implantation d'une endoprothèse totale de hanche lors d'un remplacement de prothèse	81.54.32 ↔	Implantation d'une endoprothèse totale spéciale de genou lors d'un remplacement de prothèse
81.51.22 ↔	Implantation d'une endoprothèse totale de hanche, prothèse spéciale, lors d'un remplacement de prothèse	81.54.33 ↔	Implantation d'une endoprothèse totale de genou à charnière lors d'un remplacement de prothèse
81.51.23 ↔	Implantation d'une endoprothèse de resurfaçage lors d'un remplacement de prothèse	81.54.34 ↔	Implantation d'une prothèse unicondyalaire à glissement lors d'un remplacement de prothèse
81.51.29 ↔	Implantation d'une endoprothèse totale de hanche lors d'un remplacement de prothèse, autre	81.54.35 ↔	Implantation d'une prothèse bicondyalaire à glissement lors d'un remplacement de prothèse
81.52.00 ↔	Implantation d'endoprothèse partielle de hanche, implantation de composantes d'endoprothèse de hanche, SAP	81.54.39 ↔	Implantation d'une endoprothèse de genou lors d'un remplacement de prothèse, autre
81.52.21 ↔	Première implantation de prothèse unipolaire	81.54.42 ↔	Implantation d'un resurfaçage arrière de la rotule lors d'un remplacement
81.52.22 ↔	Première implantation de prothèse bipolaire	81.54.43 ↔	Implantation d'un insert de prothèse de genou lors d'un remplacement
81.52.29 ↔	Première implantation de prothèse partielle de hanche, autre	81.54.44 ↔	Implantation de composantes tibiales ou fémorales ainsi que de l'insert d'une endoprothèse de genou unicondyalaire, resp. bicondyalaire, à glissement ou totale standard lors d'un remplacement
81.52.31 ↔	Première implantation de cage antiprotrusion d'endoprothèse de hanche	81.54.45 ↔	Implantation de composantes tibiales ou fémorales ainsi que de l'insert d'une endoprothèse totale de genou spéciale ou d'une endoprothèse totale à charnière lors d'un remplacement
81.52.39 ↔	Première implantation d'une composante partielle d'endoprothèse de hanche	81.54.46 ↔	Implantation d'un remplacement isolé de la surface de glissement fémorale lors d'un remplacement
81.52.41 ↔	Implantation d'une prothèse unipolaire lors d'un remplacement de prothèse	81.54.47 ↔	Implantation d'un bouclier fémoral condyalaire avec resurfaçage arrière de la rotule lors d'un remplacement
81.52.42 ↔	Implantation d'une prothèse bipolaire lors d'un remplacement de prothèse	81.54.49 ↔	Implantation de composantes d'une endoprothèse de genou lors d'un remplacement, autre
81.52.49 ↔	Implantation d'une prothèse partielle de hanche lors d'un remplacement de prothèse, autre	81.55 ↔	Révision sans remplacement d'une endoprothèse de genou
81.52.51 ↔	Implantation d'une cage antiprotrusion d'endoprothèse de hanche lors d'un remplacement	81.56 ↔	Prothèse totale de cheville
81.52.52 ↔	Implantation d'un insert d'endoprothèse de hanche lors d'un remplacement	81.59.10 ↔	Révision de prothèse articulaire de membre inférieur, sans remplacement
81.52.53 ↔	Implantation d'une tête d'endoprothèse de hanche lors d'un remplacement	81.59.11 ↔	Révision et remplacement d'endoprothèse de cheville
81.52.54 ↔	Implantation de la tête ainsi que de l'insert d'une endoprothèse de hanche lors d'un remplacement	81.59.12 ↔	Révision et remplacement d'endoprothèse de tarse postérieur
81.52.55 ↔	Implantation de la tête, de l'insert ainsi que de l'acétabulum d'une endoprothèse de hanche lors d'un remplacement	81.59.13 ↔	Révision et remplacement d'endoprothèse de médio-tarse ou d'orteil
81.52.56 ↔	Implantation de l'insert ainsi que de l'acétabulum d'une endoprothèse de hanche lors d'un remplacement	92.39.00 ↔	Autre radiochirurgie stéréotaxique, SAP
81.52.57 ↔	Implantation de la cage antiprotrusion ainsi que de l'acétabulum d'une endoprothèse de hanche lors d'un remplacement	92.39.01 ↔	Autre radiothérapie de haut voltage, radiochirurgie stéréotaxique, fractionnée, cérébrale, SAP
81.52.58 ↔	Implantation de la cage antiprotrusion, de l'acétabulum ainsi que de la tête d'une endoprothèse de hanche lors d'un remplacement	92.39.11 ↔	Autre radiothérapie de haut voltage, radiochirurgie stéréotaxique, fractionnée, extracérébrale, SAP
81.52.59 ↔	Implantation de composantes d'une endoprothèse de hanche lors d'un remplacement, autre	92.39.20 ↔	Autre radiothérapie de haut voltage, radiochirurgie stéréotaxique, fractionnée: cérébrale, radiothérapie à intensité modulée
81.52.5A ↔	Implantation de la tige ainsi que de la tête d'une endoprothèse de hanche lors d'un remplacement	92.39.21 ↔	Autre radiothérapie de haut voltage, radiochirurgie stéréotaxique, fractionnée: cérébrale, Intensity Modulated Arc Therapy (IMAT).
81.52.5B ↔	Implantation de la tige, de la tête ainsi que de l'insert d'une endoprothèse de hanche lors d'un remplacement	92.39.22 ↔	Autre radiothérapie de haut voltage, radiochirurgie stéréotaxique, fractionnée: cérébrale, guidée par l'image
81.53 ↔	Révision sans remplacement d'endoprothèse de hanche	92.39.29 ↔	Autre radiothérapie de haut voltage, radiochirurgie stéréotaxique, fractionnée, extracérébrale, autre
81.54.21 ↔	Première implantation d'endoprothèse totale standard de genou	92.39.30 ↔	Autre radiothérapie de haut voltage, radiochirurgie stéréotaxique, fractionnée: extracérébrale, radiothérapie avec modulation d'intensité
81.54.22 ↔	Première implantation d'endoprothèse totale spéciale de genou	92.39.31 ↔	Autre radiothérapie de haut voltage, radiochirurgie stéréotaxique, fractionnée: extracérébrale, Intensity Modulated Arc Therapy (IMAT).
81.54.23 ↔	Première implantation d'endoprothèse totale à charnière de genou	92.39.32 ↔	Autre radiothérapie de haut voltage, radiochirurgie stéréotaxique, fractionnée: extracérébrale, guidée par l'image
81.54.24 ↔	Première implantation de prothèse de genou unicondyalaire à glissement	92.39.39 ↔	Autre radiothérapie de haut voltage, radiochirurgie stéréotaxique, fractionnée, extracérébrale, autre
81.54.25 ↔	Première implantation de prothèse de genou bicondyalaire à glissement		
81.54.26 ↔	Première implantation de bouclier fémoral condyalaire avec resurfaçage arrière de la rotule		

**ADRG L37****Traitement complexe de soins intensifs ou traitement complexe en U-IMC > 196 / 184 points**

Au moins un(e) Procédure dans le tableau L37-1 ou au moins un(e) Procédure dans le tableau L37-2

**DRG L37A****Traitement complexe de soins intensifs ou traitement complexe en U-IMC > 196 / 184 points et procédures opératoires complexes**

Procédures opératoires complexes

**DRG L37B****Traitement complexe de soins intensifs ou traitement complexe en U-IMC > 196 / 184 points****Procédure L37-1**

99.B7.13 ‡↔	Traitement complexe de médecine intensive, 185 à 360 points de dépense	99.B7.24 ‡↔	Traitement complexe de médecine intensive chez l'enfant (procédure de base), 785 à 980 points de dépense
99.B7.14 ‡↔	Traitement complexe de médecine intensive, 361 à 552 points de dépense	99.B7.25 ‡↔	Traitement complexe de médecine intensive chez l'enfant (procédure de base), 981 à 1176 points de dépense
99.B7.15 ‡↔	Traitement complexe de médecine intensive, 553 à 828 points de dépense	99.B7.26 ‡↔	Traitement complexe de médecine intensive chez l'enfant (procédure de base), 1177 à 1470 points de dépense
99.B7.16 ‡↔	Traitement complexe de médecine intensive, 829 à 1104 points de dépense	99.B7.27 ‡↔	Traitement complexe de médecine intensive chez l'enfant (procédure de base), 1471 à 1764 points de dépense
99.B7.17 ‡↔	Traitement complexe de médecine intensive, 1105 à 1380 points de dépense	99.B7.28 ‡↔	Traitement complexe de médecine intensive chez l'enfant (procédure de base), 1765 à 2058 points de dépense
99.B7.18 ‡↔	Traitement complexe de médecine intensive, 1381 à 1656 points de dépense	99.B7.2A ‡↔	Traitement complexe de médecine intensive chez l'enfant (procédure de base), 2059 à 2352 points de dépense
99.B7.1A ‡↔	Traitement complexe de médecine intensive, 1657 à 1932 points de dépense	99.B7.2B ‡↔	Traitement complexe de médecine intensive chez l'enfant (procédure de base), 2353 à 2646 points de dépense
99.B7.1B ‡↔	Traitement complexe de médecine intensive, 1933 à 2208 points de dépense	99.B7.2C ‡↔	Traitement complexe de médecine intensive chez l'enfant (procédure de base), 2647 à 2940 points de dépense
99.B7.1C ‡↔	Traitement complexe de médecine intensive, 2209 à 2484 points de dépense	99.B7.2D ‡↔	Traitement complexe de médecine intensive chez l'enfant (procédure de base), 2941 à 3430 points de dépense
99.B7.1D ‡↔	Traitement complexe de médecine intensive, 2485 à 2760 points de dépense	99.B7.2E ‡↔	Traitement complexe de médecine intensive chez l'enfant (procédure de base), 3431 à 3920 points de dépense
99.B7.1E ‡↔	Traitement complexe de médecine intensive, 2761 à 3220 points de dépense	99.B7.2F ‡↔	Traitement complexe de médecine intensive chez l'enfant (procédure de base), 3921 à 4410 points de dépense
99.B7.1F ‡↔	Traitement complexe de médecine intensive, 3221 à 3680 points de dépense	99.B7.2G ‡↔	Traitement complexe de médecine intensive chez l'enfant (procédure de base), 4411 à 4900 points de dépense
99.B7.1G ‡↔	Traitement complexe de médecine intensive, 3681 à 4600 points de dépense	99.B7.2H ‡↔	Traitement complexe de médecine intensive chez l'enfant (procédure de base), 4901 à 5880 points de dépense
99.B7.1H ‡↔	Traitement complexe de médecine intensive, 4601 à 5520 points de dépense	99.B7.2I ‡↔	Traitement complexe de médecine intensive chez l'enfant (procédure de base), 5881 à 6860 points de dépense
99.B7.1I ‡↔	Traitement complexe de médecine intensive, 5521 à 7360 points de dépense	99.B7.2J ‡↔	Traitement complexe de médecine intensive chez l'enfant (procédure de base), 6861 à 7840 points de dépense
99.B7.1J ‡↔	Traitement complexe de médecine intensive, 7361 à 9200 points de dépense	99.B7.2K ‡↔	Traitement complexe de médecine intensive chez l'enfant (procédure de base), 7841 à 9800 points de dépense
99.B7.1K ‡↔	Traitement complexe de médecine intensive, 9201 à 11040 points de dépense	99.B7.2L ‡↔	Traitement complexe de médecine intensive chez l'enfant (procédure de base), 9801 à 11760 points de dépense
99.B7.1L ‡↔	Traitement complexe de médecine intensive, 11041 à 13800 points de dépense		
99.B7.1M ‡↔	Traitement complexe de médecine intensive, 13801 à 16560 points de dépense		
99.B7.1N ‡↔	Traitement complexe de médecine intensive, 16561 à 19320 points de dépense		
99.B7.1O ‡↔	Traitement complexe de médecine intensive, 19321 points de dépense et plus		
99.B7.21 ‡↔	Traitement complexe de médecine intensive chez l'enfant (procédure de base), 197 à 392 points de dépense		
99.B7.22 ‡↔	Traitement complexe de médecine intensive chez l'enfant (procédure de base), 393 à 588 points de dépense		
99.B7.23 ‡↔	Traitement complexe de médecine intensive chez l'enfant (procédure de base), 589 à 784 points de dépense		

- 99.B7.2M †↔ Traitement complexe de médecine intensive chez l'enfant (procédure de base), 11761 à 13720 points de dépense
- 99.B7.2N †↔ Traitement complexe de médecine intensive chez l'enfant (procédure de base), 13721 à 16660 points de dépense
- 99.B7.2O †↔ Traitement complexe de médecine intensive chez l'enfant (procédure de base), 16661 à 19600 points de dépense
- 99.B7.2P †↔ Traitement complexe de médecine intensive chez l'enfant (procédure de base), 19601 points de dépense et plus

### Procédure L37-2

- 99.B8.13 †↔ Traitement complexe en U-IMC chez l'adulte, 185 à 360 points de dépense
- 99.B8.14 †↔ Traitement complexe en U-IMC chez l'adulte, 361 à 552 points de dépense
- 99.B8.15 †↔ Traitement complexe en U-IMC chez l'adulte, 553 à 828 points de dépense
- 99.B8.16 †↔ Traitement complexe en U-IMC chez l'adulte, 829 à 1104 points de dépense
- 99.B8.17 †↔ Traitement complexe en U-IMC chez l'adulte, 1105 à 1380 points de dépense
- 99.B8.18 †↔ Traitement complexe en U-IMC chez l'adulte, 1381 à 1656 points de dépense
- 99.B8.1A †↔ Traitement complexe en U-IMC chez l'adulte, 1657 à 1932 points de dépense
- 99.B8.1B †↔ Traitement complexe en U-IMC chez l'adulte, 1933 à 2208 points de dépense
- 99.B8.1C †↔ Traitement complexe en U-IMC chez l'adulte, 2209 à 2484 points de dépense
- 99.B8.1D †↔ Traitement complexe en U-IMC chez l'adulte, 2485 à 2760 points de dépense
- 99.B8.1E †↔ Traitement complexe en U-IMC chez l'adulte, 2761 à 3220 points de dépense
- 99.B8.1F †↔ Traitement complexe en U-IMC chez l'adulte, 3221 à 3680 points de dépense
- 99.B8.1G †↔ Traitement complexe en U-IMC chez l'adulte, 3681 à 4600 points de dépense
- 99.B8.1H †↔ Traitement complexe en U-IMC chez l'adulte, 4601 à 5520 points de dépense
- 99.B8.1I †↔ Traitement complexe en U-IMC chez l'adulte, 5521 à 7360 points de dépense
- 99.B8.1J †↔ Traitement complexe en U-IMC chez l'adulte, 7361 à 9200 points de dépense
- 99.B8.1K †↔ Traitement complexe en U-IMC chez l'adulte, 9201 à 11040 points de dépense
- 99.B8.1L †↔ Traitement complexe en U-IMC chez l'adulte, 11041 à 13800 points de dépense
- 99.B8.1M †↔ Traitement complexe en U-IMC chez l'adulte, 13801 à 16560 points de dépense
- 99.B8.1N †↔ Traitement complexe en U-IMC chez l'adulte, 16561 à 19320 points de dépense
- 99.B8.1O †↔ Traitement complexe en U-IMC chez l'adulte, 19321 points de dépense et plus
- 99.B8.21 †↔ Traitement complexe en U-IMC chez l'enfant, 197 à 392 points de dépense
- 99.B8.22 †↔ Traitement complexe en U-IMC chez l'enfant, 393 à 588 points de dépense
- 99.B8.23 †↔ Traitement complexe en U-IMC chez l'enfant, 589 à 784 points de dépense
- 99.B8.24 †↔ Traitement complexe en U-IMC chez l'enfant, 785 à 980 points de dépense
- 99.B8.25 †↔ Traitement complexe en U-IMC chez l'enfant, 981 à 1176 points de dépense
- 99.B8.26 †↔ Traitement complexe en U-IMC chez l'enfant, 1177 à 1470 points de dépense
- 99.B8.27 †↔ Traitement complexe en U-IMC chez l'enfant, 1471 à 1764 points de dépense
- 99.B8.28 †↔ Traitement complexe en U-IMC chez l'enfant, 1765 à 2058 points de dépense
- 99.B8.2A †↔ Traitement complexe en U-IMC chez l'enfant, 2059 à 2352 points de dépense
- 99.B8.2B †↔ Traitement complexe en U-IMC chez l'enfant, 2353 à 2646 points de dépense
- 99.B8.2C †↔ Traitement complexe en U-IMC chez l'enfant, 2647 à 2940 points de dépense
- 99.B8.2D †↔ Traitement complexe en U-IMC chez l'enfant, 2941 à 3430 points de dépense
- 99.B8.2E †↔ Traitement complexe en U-IMC chez l'enfant, 3431 à 3920 points de dépense
- 99.B8.2F †↔ Traitement complexe en U-IMC chez l'enfant, 3921 à 4410 points de dépense
- 99.B8.2G †↔ Traitement complexe en U-IMC chez l'enfant, 4411 à 4900 points de dépense
- 99.B8.2H †↔ Traitement complexe en U-IMC chez l'enfant, 4901 à 5880 points de dépense
- 99.B8.2I †↔ Traitement complexe en U-IMC chez l'enfant, 5881 à 6860 points de dépense
- 99.B8.2J †↔ Traitement complexe en U-IMC chez l'enfant, 6861 à 7840 points de dépense
- 99.B8.2K †↔ Traitement complexe en U-IMC chez l'enfant, 7841 à 9800 points de dépense
- 99.B8.2L †↔ Traitement complexe en U-IMC chez l'enfant, 9801 à 11760 points de dépense
- 99.B8.2M †↔ Traitement complexe en U-IMC chez l'enfant, 11761 à 13720 points de dépense
- 99.B8.2N †↔ Traitement complexe en U-IMC chez l'enfant, 13721 à 16660 points de dépense
- 99.B8.2O †↔ Traitement complexe en U-IMC chez l'enfant, 16661 à 19600 points de dépense
- 99.B8.2P †↔ Traitement complexe en U-IMC chez l'enfant, 19601 points de dépense et plus

### ADRG L38

#### Procédure de complication avec intervention opératoire particulière ou intervention multiviscérale pour maladies et troubles des organes urinaires

Procédures de complications et (définition du DRG (L03Z) ou définition du DRG (L04A) ou définition du DRG (L13A) ou définition du DRG (L18A)) ou Intervention multiviscérale pour maladies et troubles des organes digestifs

**DRG L38Z****Procédure de complication avec intervention opératoire particulière ou intervention multiviscérale pour maladies et troubles des organes urinaires****ADRG L40****Urétérorénoscopie diagnostique, plus d'un jour d'hospitalisation**

Procédure dans le tableau L40-1

**DRG L40Z****Urétérorénoscopie diagnostique, plus d'un jour d'hospitalisation****Procédure L40-1**

55.01.00 †↔	Néphrotomie, SAP	55.21 †↔	Néphroscopie
55.01.10 †↔	Néphrotomie percutanée transrénale	55.22 †↔	Pyéloscopie
55.01.99 †↔	Néphrotomie, autre	55.92 †↔	Aspiration percutanée de rein (bassinnet)
55.11 †↔	Pyélotomie	56.31 †↔	Urétéroscopie

**ADRG L42****Lithotripsie extracorporelle par ondes de choc (LECO) pour calculs urinaires, plus d'un jour d'hospitalisation**

Diagnostic principal dans le tableau L42-1 et Procédure dans le tableau L42-3

**DRG L42A****Lithotripsie extracorporelle par ondes de choc (LECO) pour calculs urinaires avec mesures auxiliaires ou lors de para / tétraplégie, plus d'un jour d'hospitalisation**

Procédure dans le tableau L42-4 ou diagnostic supplémentaire dans le tableau L42-2

**DRG L42B****Lithotripsie extracorporelle par ondes de choc (LECO) pour calculs urinaires, plus d'un jour d'hospitalisation****Diagnostic principal L42-1**

N13.0	Hydronéphrose avec obstruction de la jonction pyélo-urétérale	N20.0	Calcul du rein
N13.1	Hydronéphrose avec rétrécissement urétéral, non classée ailleurs	N20.1	Calcul de l'uretère
N13.2	Hydronéphrose avec obstruction calculeuse rénale et urétérale	N20.2	Calcul du rein avec calcul de l'uretère
N13.3	Hydronéphroses, autres et sans précision	N20.9	Calcul urinaire, sans précision
N13.4	Hydro-uretère	N21.0	Calcul de la vessie
N13.5	Coudure et rétrécissement urétéral, sans hydronéphrose	N21.1	Calcul de l'urètre
		N21.8	Autres calculs des voies urinaires inférieures
		N21.9	Calcul des voies urinaires inférieures, sans précision
		N23	Colique néphrétique, sans précision

**Diagnostic L42-2**

G04.1	Myélopathie associée à un virus lymphotrope des lymphocytes T humains	G82.20	Paraparésie et paraplégie, sans précision: Paraplégie complète aiguë d'origine non traumatique
G82.00	Paraparésie et paraplégie flasque: Paraplégie complète aiguë d'origine non traumatique	G82.21	Paraparésie et paraplégie, sans précision: Paraplégie incomplète aiguë d'origine non traumatique
G82.01	Paraparésie et paraplégie flasque: Paraplégie incomplète aiguë d'origine non traumatique	G82.22	Paraparésie et paraplégie, sans précision: Paraplégie complète chronique
G82.02	Paraparésie et paraplégie flasque: Paraplégie complète chronique	G82.23	Paraparésie et paraplégie, sans précision: Paraplégie incomplète chronique
G82.03	Paraparésie et paraplégie flasque: Paraplégie incomplète chronique	G82.30	Tétraparésie et tétraplégie flasque: Paraplégie complète aiguë d'origine non traumatique
G82.10	Paraparésie et paraplégie spastique: Paraplégie complète aiguë d'origine non traumatique	G82.31	Tétraparésie et tétraplégie flasque: Paraplégie incomplète aiguë d'origine non traumatique
G82.11	Paraparésie et paraplégie spastique: Paraplégie incomplète aiguë d'origine non traumatique	G82.32	Tétraparésie et tétraplégie flasque: Paraplégie complète chronique
G82.12	Paraparésie et paraplégie spastique: Paraplégie complète chronique	G82.33	Tétraparésie et tétraplégie flasque: Paraplégie incomplète chronique
G82.13	Paraparésie et paraplégie spastique: Paraplégie incomplète chronique	G82.40	Tétraparésie et tétraplégie spastique: Paraplégie complète aiguë d'origine non traumatique

G82.41	Tétraparésie et tétraplégie spastique: Paraplégie incomplète aiguë d'origine non traumatique	G82.52	Tétraparésie et tétraplégie, sans précision: Paraplégie complète chronique
G82.42	Tétraparésie et tétraplégie spastique: Paraplégie complète chronique	G82.53	Tétraparésie et tétraplégie, sans précision: Paraplégie incomplète chronique
G82.43	Tétraparésie et tétraplégie spastique: Paraplégie incomplète chronique	G83.5	Locked-in syndrome [syndrome de déafférentation motrice]
G82.50	Tétraparésie et tétraplégie, sans précision: Paraplégie complète aiguë d'origine non traumatique	G93.80	Syndrome apallique
G82.51	Tétraparésie et tétraplégie, sans précision: Paraplégie incomplète aiguë d'origine non traumatique	P11.51	Lésion du rachis et de la moelle épinière due à un traumatisme obstétrical: Avec paraplégie chronique
		P91.80	Syndrome d'enfermement et syndrome apallique chez le nouveau-né

### Procédure L42-3

98.51 †↔ Lithotripsie par onde de choc extracorporelle du rein, de l'uretère et/ou de la vessie

### Procédure L42-4

55.01.00 †↔	Néphrotomie, SAP	57.19.21 †↔	Autre cystotomie, cystotomie haute, avec extraction de calcul
55.01.10 †↔	Néphrotomie percutanée transrénale	57.19.22 †↔	Autre cystotomie, cystotomie haute, avec extraction de corps étranger
55.01.99 †↔	Néphrotomie, autre	57.19.23 †↔	Autre cystotomie, cystotomie haute, avec vidange de tamponnade vésicale
55.02.00 †↔	Néphrostomie, SAP	57.32 †↔	Autre cystoscopie
55.02.10 †↔	Néphrostomie percutanée transrénale	58.22 †↔	Autre urétroscopie
55.02.99 †↔	Néphrostomie, autre	58.93.00 †↔	Implantation, révision, enlèvement d'un sphincter vésical, SAP
55.03.00 †↔	Néphrostomie percutanée sans fragmentation (lithotripsie), SAP	58.93.21 †↔	Enlèvement de sphincter vésical artificiel
55.03.10 †↔	Néphrostomie percutanée sans fragmentation (lithotripsie), extraction de calcul rénal du bassinnet	58.93.31 †↔	Révision sans remplacement de sphincter vésical artificiel
55.03.11 †↔	Néphrostomie percutanée sans fragmentation (lithotripsie), extraction de calcul rénal de l'uretère	58.93.99 †↔	Implantation, révision, enlèvement de sphincter vésical, autre
55.03.99 †↔	Néphrostomie percutanée sans fragmentation (lithotripsie), autre	58.99.00 †↔	Autres opérations d'urètre et de tissu périurétral, SAP
55.05 †↔	Plastie d'élargissement percutanée transrénale de la jonction pyélo-urétérale	58.99.10 †↔	Autres opérations d'urètre et de tissu périurétral, insertion et remplacement d'un stent urétral
55.11 †↔	Pyélotomie	58.99.99 †↔	Autres opérations d'urètre et de tissu périurétral, autre
55.12 †↔	Pyélostomie	59.8X.00 †↔	Cathétérisme de l'uretère, SAP
55.23 †↔	Biopsie fermée [percutanée] [à l'aiguille] du rein	59.8X.10 †↔	Cathétérisme de l'uretère, insertion transurétrale
55.25 †↔	Biopsie du rein par voie transveineuse	59.8X.11 †↔	Cathétérisme de l'uretère, remplacement transurétral
55.92 †↔	Aspiration percutanée de rein (bassinnet)	59.8X.12 †↔	Cathétérisme de l'uretère, insertion percutanée transrénale
55.93 †↔	Remplacement de sonde de néphrostomie	59.8X.99 †↔	Cathétérisme de l'uretère, autre
55.94 †↔	Remplacement de sonde de pyélostomie	59.93 †↔	Remplacement de sonde d'urétérostomie
57.0X.00 †↔	Drainage transurétral de la vessie, SAP	97.61 †↔	Enlèvement de sonde de pyélostomie et de néphrostomie
57.0X.10 †↔	Drainage transurétral de la vessie, élimination de calcul urinaire	97.62 †↔	Enlèvement de sonde d'urétérostomie et de cathéter urétral
57.0X.11 †↔	Drainage transurétral de la vessie, élimination de corps étranger		
57.0X.12 †↔	Drainage transurétral de la vessie, vidange chirurgicale d'une tamponnade vésicale		
57.0X.99 †↔	Drainage transurétral de la vessie, autre		
57.19.10 †↔	Autre cystotomie, extraction endoscopique percutanée transvésicale de calcul urinaire		
57.19.11 †↔	Autre cystotomie, extraction endoscopique percutanée transvésicale de corps étranger		

### ADRG L60

### Insuffisance rénale, plus d'un jour d'hospitalisation

Diagnostic principal dans le tableau L60-1 et Durée de séjour > 1 jour

### DRG L60A

### Insuffisance rénale, plus d'un jour d'hospitalisation, avec dialyse, défaillance rénale aiguë et CC extrêmement sévères ou avec dialyse et défaillance rénale aiguë ou CC extrêmement sévères, âge < 16 ans

Diagnostic principal dans le tableau L60-2 et PCCL > 3 et Dialyse ou (Dialyse et (Diagnostic principal dans le tableau L60-2 ou PCCL > 3) et (Âge < 16 années)

**DRG L60B****Insuffisance rénale, plus d'un jour d'hospitalisation, avec dialyse et défaillance rénale aiguë ou CC extrêmement sévères, âge > 15 ans**

Dialyse et (Diagnostic principal dans le tableau L60-2 ou PCCL &gt; 3)

**DRG L60C****Insuffisance rénale, plus d'un jour d'hospitalisation, avec dialyse ou CC extrêmement sévères**

PCCL &gt; 3 ou Dialyse

**DRG L60D****Insuffisance rénale, plus d'un jour d'hospitalisation****Diagnostic principal L60-1**

I12.00	Néphropathie hypertensive, avec insuffisance rénale: Sans mention de crise hypertensive	N17.23	Insuffisance rénale aiguë avec nécrose médullaire: Stade 3
I12.01	Néphropathie hypertensive, avec insuffisance rénale: Avec mention de crise hypertensive	N17.29	Insuffisance rénale aiguë avec nécrose médullaire: Stade, sans précision
I13.10	Cardionéphropathie hypertensive, avec insuffisance rénale: Sans mention de crise hypertensive	N17.81	Autres insuffisances rénales aiguës: Stade 1
I13.11	Cardionéphropathie hypertensive, avec insuffisance rénale: Avec mention de crise hypertensive	N17.82	Autres insuffisances rénales aiguës: Stade 2
N17.01	Insuffisance rénale aiguë avec nécrose tubulaire: Stade 1	N17.83	Autres insuffisances rénales aiguës: Stade 3
N17.02	Insuffisance rénale aiguë avec nécrose tubulaire: Stade 2	N17.89	Autres insuffisances rénales aiguës: Stade, sans précision
N17.03	Insuffisance rénale aiguë avec nécrose tubulaire: Stade 3	N17.91	Insuffisance rénale aiguë, sans précision: Stade 1
N17.09	Insuffisance rénale aiguë avec nécrose tubulaire: Stade, sans précision	N17.92	Insuffisance rénale aiguë, sans précision: Stade 2
N17.11	Insuffisance rénale aiguë avec nécrose corticale aiguë: Stade 1	N17.93	Insuffisance rénale aiguë, sans précision: Stade 3
N17.12	Insuffisance rénale aiguë avec nécrose corticale aiguë: Stade 2	N17.99	Insuffisance rénale aiguë, sans précision: Stade, sans précision
N17.13	Insuffisance rénale aiguë avec nécrose corticale aiguë: Stade 3	N18.1	Maladie rénale chronique, stade 1
N17.19	Insuffisance rénale aiguë avec nécrose corticale aiguë: Stade, sans précision	N18.2	Maladie rénale chronique, stade 2
N17.21	Insuffisance rénale aiguë avec nécrose médullaire: Stade 1	N18.3	Maladie rénale chronique, stade 3
N17.22	Insuffisance rénale aiguë avec nécrose médullaire: Stade 2	N18.4	Maladie rénale chronique, stade 4
		N18.5	Maladie rénale chronique, stade 5
		N18.80	Trouble de la fonction rénale, chronique, unilatéral
		N18.89	Autre néphropathie chronique, stade non précisé
		N18.9	Maladie rénale chronique, sans précision
		N19	Insuffisance rénale, sans précision
		N99.0	Insuffisance rénale après des actes médicaux
		R34	Anurie et oligurie
		T79.5	Anurie traumatique
		Z49.0	Soins préparatoires en vue d'une dialyse
		Z49.1	Dialyse extra-corporelle

**Diagnostic principal L60-2**

N17.03	Insuffisance rénale aiguë avec nécrose tubulaire: Stade 3	N17.23	Insuffisance rénale aiguë avec nécrose médullaire: Stade 3
N17.13	Insuffisance rénale aiguë avec nécrose corticale aiguë: Stade 3	N17.83	Autres insuffisances rénales aiguës: Stade 3
		N17.93	Insuffisance rénale aiguë, sans précision: Stade 3

**ADRG L62****Néoplasmes des organes urinaires, plus d'un jour d'hospitalisation**

Diagnostic principal dans le tableau L62-1

**DRG L62A****Néoplasmes des organes urinaires avec CC extrêmement sévères, plus d'un jour d'hospitalisation**

PCCL &gt; 3

**DRG L62B****Néoformations des organes urinaires, âge < 16 ans, plus d'un jour d'hospitalisation**

ÃGe &lt; 16 années

**DRG L62C****Néoformations des organes urinaires, âge > 15 ans, plus d'un jour d'hospitalisation****Diagnostic principal L62-1**

C64	Tumeur maligne du rein, à l'exception du bassinet	D09.1	Carcinoma in situ: Organes urinaires, autres et non précisés
C65	Tumeur maligne du bassinet	D30.0	Tumeur bénigne: Rein
C66	Tumeur maligne de l'uretère	D30.1	Tumeur bénigne: Bassinet rénal
C67.0	Tumeur maligne: Trigone de la vessie	D30.2	Tumeur bénigne: Uretère
C67.1	Tumeur maligne: Dôme de la vessie	D30.3	Tumeur bénigne: Vessie
C67.2	Tumeur maligne: Paroi latérale de la vessie	D30.4	Tumeur bénigne: Urètre
C67.3	Tumeur maligne: Paroi antérieure de la vessie	D30.7	Tumeur bénigne: Autres organes urinaires
C67.4	Tumeur maligne: Paroi postérieure de la vessie	D30.9	Tumeur bénigne: Organe urinaire, sans précision
C67.5	Tumeur maligne: Col vésical	D41.0	Tumeurs à évolution imprévisible ou inconnue: Rein
C67.6	Tumeur maligne: Orifice urétéral	D41.1	Tumeurs à évolution imprévisible ou inconnue: Bassinet
C67.7	Tumeur maligne: Ouraque	D41.2	Tumeurs à évolution imprévisible ou inconnue: Uretère
C67.8	Tumeur maligne: Lésion à localisations contiguës de la vessie	D41.3	Tumeurs à évolution imprévisible ou inconnue: Urètre
C67.9	Tumeur maligne: Vessie, sans précision	D41.4	Tumeurs à évolution imprévisible ou inconnue: Vessie
C68.0	Tumeur maligne: Urètre	D41.7	Tumeurs à évolution imprévisible ou inconnue: Autres organes urinaires
C68.1	Tumeur maligne: Glande urétrale	D41.9	Tumeurs à évolution imprévisible ou inconnue: Organe urinaire, sans précision
C68.8	Tumeur maligne: Lésion à localisations contiguës des organes urinaires	N30.4	Cystite due à une irradiation
C68.9	Tumeur maligne: Organe urinaire, sans précision		
C79.0	Tumeur maligne secondaire du rein et du bassinet		
C79.1	Tumeur maligne secondaire de la vessie et des organes urinaires, autres et non précisés		
D09.0	Carcinoma in situ: Vessie		

**ADRG L63****Infections des organes urinaires, plus d'un jour d'hospitalisation**

Diagnostic principal dans le tableau L63-1

**DRG L63A****Infections des organes urinaires avec CC extrêmement sévères, âge < 6 ans, plus d'un jour d'hospitalisation**

(PCCL &gt; 3) et (ÃGe &lt; 6 années)

**DRG L63B****Infections des organes urinaires avec CC extrêmement sévères, âge > 5 ans, plus d'un jour d'hospitalisation**

PCCL &gt; 3

**DRG L63C****Infections des organes urinaires, âge < 12 ans ou mise en place de cathéter, plus d'un jour d'hospitalisation**

ÃGe &lt; 12 années ou Procédure dans le tableau L63-2

**DRG L63D****Infections des organes urinaires, âge > 11 ans avec CC sévères, plus d'un jour d'hospitalisation**

PCCL &gt; 2

**DRG L63E****Infections des organes urinaires, âge > 11 ans, plus d'un jour d'hospitalisation****Diagnostic principal L63-1**

A18.1	Tuberculose de l'appareil génito-urinaire	N11.0	Pyélonéphrite non obstructive chronique associée à un reflux
A98.5	Fièvre hémorragique avec syndrome rénal	N11.1	Pyélonéphrite obstructive chronique
B65.0	Schistosomiase due à Schistosoma haematobium [schistosomiase urinaire]	N11.8	Autres néphrites tubulo-interstitielles chroniques
N10	Néphrite tubulo-interstitielle aiguë	N11.9	Néphrite tubulo-interstitielle chronique, sans précision



N12	Néphrite tubulo-interstitielle, non précisée comme aiguë ou chronique	N30.3	Trigonite
N13.6	Pyonéphrose	N30.8	Autres cystites
N13.8	Autres uropathies obstructives et par reflux	N30.9	Cystite, sans précision
N15.10	Abcès rénal	N34.0	Abcès urétral
N15.11	Abcès périrénal	N34.1	Urétrite non spécifique
N30.0	Cystite aiguë	N34.2	Autres urétrites
N30.2	Autres cystites chroniques	N34.3	Syndrome urétral, sans précision
		N39.0	Infection des voies urinaires, siège non précisé

### Procédure L63-2

56.91 †↔	Dilatation du méat urétral	57.19.22 †↔	Autre cystotomie, cystotomie haute, avec extraction de corps étranger
57.0X.00 †↔	Drainage transurétral de la vessie, SAP	57.19.23 †↔	Autre cystotomie, cystotomie haute, avec vidange de tamponnade vésicale
57.0X.10 †↔	Drainage transurétral de la vessie, élimination de calcul urinaire	57.32 †↔	Autre cystoscopie
57.0X.11 †↔	Drainage transurétral de la vessie, élimination de corps étranger	59.8X.00 †↔	Cathétérisme de l'uretère, SAP
57.0X.12 †↔	Drainage transurétral de la vessie, vidange chirurgicale d'une tamponnade vésicale	59.8X.10 †↔	Cathétérisme de l'uretère, insertion transurétrale
57.0X.99 †↔	Drainage transurétral de la vessie, autre	59.8X.11 †↔	Cathétérisme de l'uretère, remplacement transurétral
57.19.10 †↔	Autre cystotomie, extraction endoscopique percutanée transvésicale de calcul urinaire	59.8X.12 †↔	Cathétérisme de l'uretère, insertion percutanée transrénale
57.19.11 †↔	Autre cystotomie, extraction endoscopique percutanée transvésicale de corps étranger	59.8X.99 †↔	Cathétérisme de l'uretère, autre
57.19.21 †↔	Autre cystotomie, cystotomie haute, avec extraction de calcul	59.93 †↔	Remplacement de sonde d'urétérostomie
		97.62 †↔	Enlèvement de sonde d'urétérostomie et de cathéter urétral

### ADRG L64

#### Calculs urinaires et obstruction des voies urinaires ou constriction urétrale, autres affections bénignes à modérées des organes urinaires ou maux et symptômes des organes urinaires, plus d'un jour d'hospitalisation

Diagnostic principal dans le tableau L64-1 ou Diagnostic principal dans le tableau L64-2 ou Diagnostic principal dans le tableau L64-3 ou Diagnostic principal dans le tableau L64-4

### DRG L64A

#### Calculs urinaires et obstruction des voies urinaires avec CC extrêmement sévères ou constriction urétrale, autres affections bénignes à modérées des organes urinaires ou maux et symptômes des organes urinaires ou urétrocystoscopie, plus d'un JH

PCCL > 3 ou Diagnostic principal dans le tableau L64-2 ou Diagnostic principal dans le tableau L64-3 ou Diagnostic principal dans le tableau L64-4 ou Procédure dans le tableau L64-5

### DRG L64B

#### Calculs urinaires et obstruction des voies urinaires, âge < 76 ans, plus d'un jour d'hospitalisation

### Diagnostic principal L64-1

N13.0	Hydronéphrose avec obstruction de la jonction pyélo-urétérale	N20.0	Calcul du rein
N13.1	Hydronéphrose avec rétrécissement urétral, non classée ailleurs	N20.1	Calcul de l'uretère
N13.2	Hydronéphrose avec obstruction calculeuse rénale et urétérale	N20.2	Calcul du rein avec calcul de l'uretère
N13.3	Hydronéphroses, autres et sans précision	N20.9	Calcul urinaire, sans précision
N13.4	Hydro-uretère	N21.0	Calcul de la vessie
N13.5	Coudure et rétrécissement urétral, sans hydronéphrose	N21.1	Calcul de l'urètre
		N21.8	Autres calculs des voies urinaires inférieures
		N21.9	Calcul des voies urinaires inférieures, sans précision
		N23	Colique néphrétique, sans précision
		N30.1	Cystite interstitielle (chronique)

**Diagnostic principal L64-2**

N35.0	Rétrécissement urétral post-traumatique	N35.8	Autres rétrécissements urétraux
N35.1	Rétrécissement urétral post-infectieux, non classé ailleurs	N35.9	Rétrécissement urétral, sans précision
		N99.1	Rétrécissement urétral après des actes médicaux

**Diagnostic principal L64-3**

N13.7	Uropathie associée à un reflux vésico-urétéral	Q63.3	Rein hyperplasique et géant
N13.9	Uropathie obstructive et par reflux, sans précision	Q63.8	Autres malformations congénitales précisées du rein
N26	Rein scléreux, sans précision	Q63.9	Malformation congénitale du rein, sans précision
N39.1	Protéinurie persistante, sans précision	S37.00	Lésion rénale non précisée
N39.2	Protéinurie orthostatique, sans précision	S37.01	Contusion et hématome de rein
N39.81	Syndrome d'hématurie douloureuse	S37.30	Lésion traumatique de l'urètre: Sans autre précision
N39.88	Autres affections précisées du système urinaire	S37.31	Lésion traumatique de l'urètre: Partie membraneuse
N39.9	Affection de l'appareil urinaire, sans précision	S37.32	Lésion traumatique de l'urètre: Partie spongieuse
Q60.0	Agénésie rénale, unilatérale	T19.8	Corps étranger de localisations autres et multiples dans les voies génito-urinaires
Q60.2	Agénésie rénale, sans précision		
Q60.3	Hypoplasie rénale unilatérale	T19.9	Corps étranger dans les voies génito-urinaires, partie non précisée
Q60.5	Hypoplasie rénale, sans précision		
Q60.6	Syndrome de Potter	T83.0	Complication mécanique d'une sonde urinaire (à demeure)
Q62.0	Hydronéphrose congénitale		
Q62.1	Atrésie et sténose de l'uretère	T83.1	Complication mécanique d'autres prothèses et implants urinaires
Q62.2	Méga-uretère congénital		
Q62.3	Autres anomalies obstructives du bassinet et de l'uretère	T83.2	Complication mécanique d'une greffe d'organe urinaire
Q62.4	Agénésie de l'uretère	T83.5	Infection et réaction inflammatoire dues à une prothèse, un implant et une greffe de l'appareil urinaire
Q62.5	Duplication de l'uretère		
Q62.6	Malposition de l'uretère		
Q62.7	Reflux vésico-urétéro-rénal congénital	T83.8	Autres complications de prothèses, implants et greffes de l'appareil génito-urinaire
Q62.8	Autres malformations congénitales de l'uretère		
Q63.0	Rein surnuméraire	T83.9	Complication d'une prothèse, d'un implant et d'une greffe de l'appareil génito-urinaire, sans précision
Q63.1	Rein lobulé, soudé et en fer à cheval		
Q63.2	Rein ectopique		

**Diagnostic principal L64-4**

N02.0	Hématurie récidivante et persistante: Anomalies glomérulaires mineures	R30.1	Ténésme vésical
N02.1	Hématurie récidivante et persistante: Lésions glomérulaires segmentaires et focales	R30.9	Miction douloureuse, sans précision
N02.2	Hématurie récidivante et persistante: Glomérulonéphrite membraneuse diffuse	R31	Hématurie, sans précision
N02.3	Hématurie récidivante et persistante: Glomérulonéphrite mésangio-proliférative diffuse	R32	Incontinence urinaire, sans précision
N02.4	Hématurie récidivante et persistante: Glomérulonéphrite proliférative endocapillaire diffuse	R33	Rétention d'urine
N02.5	Hématurie récidivante et persistante: Glomérulonéphrite mésangiocapillaire diffuse	R35	Polyurie
N02.6	Hématurie récidivante et persistante: Maladie à dépôt dense	R36	Écoulement urétral
N02.7	Hématurie récidivante et persistante: Glomérulonéphrite diffuse en croissant	R39.0	Extravasation d'urine
N02.8	Hématurie récidivante et persistante: Autres modifications morphologiques	R39.1	Autres troubles de la miction
N02.9	Hématurie récidivante et persistante: Type de modification morphologique non précisé	R39.2	Urémie extrarénale
N39.3	Incontinence urinaire d'effort [incontinence de stress]	R39.8	Symptômes et signes relatifs à l'appareil urinaire, autres et non précisés
N39.40	Incontinence réflexe	R80	Protéinurie isolée
N39.41	Incontinence par regorgement	R82.0	Chylurie
N39.42	Incontinence de pression	R82.3	Hémoglobinurie
N39.43	Incontinence urinaire extraurétrale	R82.5	Augmentation dans les urines du taux de médicaments et de substances biologiques
N39.47	Incontinence récidivante	R82.7	Résultats anormaux de l'examen microbiologique des urines
N39.48	Autre incontinence urinaire précisée	R82.8	Résultats anormaux de l'examen cytologique et histologique des urines
R30.0	Dysurie	R82.9	Résultats anormaux de l'examen des urines, autres et non précisés
		R93.4	Résultats anormaux d'imagerie diagnostique de l'appareil urinaire
		R94.4	Résultats anormaux d'explorations fonctionnelles rénales
		R94.8	Résultats anormaux d'explorations fonctionnelles d'autres organes et appareils

**Procédure L64-5**

56.91 ‡↔	Dilatation du méat urétéral	57.19.22 ‡↔	Autre cystotomie, cystotomie haute, avec extraction de corps étranger
57.0X.00 ‡↔	Drainage transurétral de la vessie, SAP	57.19.23 ‡↔	Autre cystotomie, cystotomie haute, avec vidange de tamponnade vésicale
57.0X.10 ‡↔	Drainage transurétral de la vessie, élimination de calcul urinaire	57.32 ‡↔	Autre cystoscopie
57.0X.11 ‡↔	Drainage transurétral de la vessie, élimination de corps étranger	59.8X.00 ‡↔	Cathétérisme de l'uretère, SAP
57.0X.12 ‡↔	Drainage transurétral de la vessie, vidange chirurgicale d'une tamponnade vésicale	59.8X.10 ‡↔	Cathétérisme de l'uretère, insertion transurétrale
57.0X.99 ‡↔	Drainage transurétral de la vessie, autre	59.8X.11 ‡↔	Cathétérisme de l'uretère, remplacement transurétral
57.19.10 ‡↔	Autre cystotomie, extraction endoscopique percutanée transvésicale de calcul urinaire	59.8X.12 ‡↔	Cathétérisme de l'uretère, insertion percutanée transrénale
57.19.11 ‡↔	Autre cystotomie, extraction endoscopique percutanée transvésicale de corps étranger	59.8X.99 ‡↔	Cathétérisme de l'uretère, autre
57.19.21 ‡↔	Autre cystotomie, cystotomie haute, avec extraction de calcul	59.93 ‡↔	Remplacement de sonde d'urétérostomie
		97.62 ‡↔	Enlèvement de sonde d'urétérostomie et de cathéter urétéral

**ADRG L68****Autres affections moyennement sévères des organes urinaires ou paralysie de la vessie, plus d'un jour d'hospitalisation**

Diagnostic principal dans le tableau L68-1 ou Diagnostic principal dans le tableau L68-2

**DRG L68A****Autres affections moyennement sévères des organes urinaires ou paralysie de la vessie, plus d'un jour d'hospitalisation, âge < 16 ans**

Âge &lt; 16 années

**DRG L68B****Autres affections moyennement sévères des organes urinaires ou paralysie de la vessie, plus d'un jour d'hospitalisation, âge > 15 ans****Diagnostic principal L68-1**

E12.20	Diabète sucré de malnutrition: Avec complications rénales: Non désigné comme décompensé	N00.1	Syndrome néphritique aigu: Lésions glomérulaires segmentaires et focales
E12.21	Diabète sucré de malnutrition: Avec complications rénales: Désigné comme décompensé	N00.2	Syndrome néphritique aigu: Glomérulonéphrite membraneuse diffuse
F45.34	Dysfonctionnement neurovégétatif somatoforme: Appareil urogénital	N00.3	Syndrome néphritique aigu: Glomérulonéphrite mésangio-proliférative diffuse
I12.90	Néphropathie hypertensive, sans insuffisance rénale: Sans mention de crise hypertensive	N00.4	Syndrome néphritique aigu: Glomérulonéphrite proliférative endocapillaire diffuse
I12.91	Néphropathie hypertensive, sans insuffisance rénale: Avec mention de crise hypertensive	N00.5	Syndrome néphritique aigu: Glomérulonéphrite mésangiocapillaire diffuse
I72.2	Anévrisme et dissection de l'artère rénale	N00.6	Syndrome néphritique aigu: Maladie à dépôt dense
I82.3	Embolie et thrombose de la veine rénale	N00.7	Syndrome néphritique aigu: Glomérulonéphrite diffuse en croissant
M10.30	Goutte due à une altération de la fonction rénale: Sièges multiples	N00.8	Syndrome néphritique aigu: Autres modifications morphologiques
M10.31	Goutte due à une altération de la fonction rénale: Région scapulaire	N00.9	Syndrome néphritique aigu: Type de modification morphologique non précisé
M10.32	Goutte due à une altération de la fonction rénale: Bras	N01.0	Syndrome néphritique d'évolution rapide: Anomalies glomérulaires mineures
M10.33	Goutte due à une altération de la fonction rénale: Avant-bras	N01.1	Syndrome néphritique d'évolution rapide: Lésions glomérulaires segmentaires et focales
M10.34	Goutte due à une altération de la fonction rénale: Main	N01.2	Syndrome néphritique d'évolution rapide: Glomérulonéphrite membraneuse diffuse
M10.35	Goutte due à une altération de la fonction rénale: Région pelvienne et cuisse	N01.3	Syndrome néphritique d'évolution rapide: Glomérulonéphrite mésangio-proliférative diffuse
M10.36	Goutte due à une altération de la fonction rénale: Jambe	N01.4	Syndrome néphritique d'évolution rapide: Glomérulonéphrite proliférative endocapillaire diffuse
M10.37	Goutte due à une altération de la fonction rénale: Cheville et pied	N01.5	Syndrome néphritique d'évolution rapide: Glomérulonéphrite mésangiocapillaire diffuse
M10.38	Goutte due à une altération de la fonction rénale: Autres	N01.6	Syndrome néphritique d'évolution rapide: Maladie à dépôt dense
M10.39	Goutte due à une altération de la fonction rénale: Localisations non précisées	N01.7	Syndrome néphritique d'évolution rapide: Glomérulonéphrite diffuse en croissant
N00.0	Syndrome néphritique aigu: Anomalies glomérulaires mineures		

N01.8	Syndrome néphritique d'évolution rapide: Autres modifications morphologiques	N07.0	Néphropathie héréditaire, non classée ailleurs: Anomalies glomérulaires mineures
N01.9	Syndrome néphritique d'évolution rapide: Type de modification morphologique non précisé	N07.1	Néphropathie héréditaire, non classée ailleurs: Lésions glomérulaires segmentaires et focales
N03.0	Syndrome néphritique chronique: Anomalies glomérulaires mineures	N07.2	Néphropathie héréditaire, non classée ailleurs: Glomérulonéphrite membraneuse diffuse
N03.1	Syndrome néphritique chronique: Lésions glomérulaires segmentaires et focales	N07.3	Néphropathie héréditaire, non classée ailleurs: Glomérulonéphrite mésangio-proliférative diffuse
N03.2	Syndrome néphritique chronique: Glomérulonéphrite membraneuse diffuse	N07.4	Néphropathie héréditaire, non classée ailleurs: Glomérulonéphrite proliférative endocapillaire diffuse
N03.3	Syndrome néphritique chronique: Glomérulonéphrite mésangio-proliférative diffuse	N07.5	Néphropathie héréditaire, non classée ailleurs: Glomérulonéphrite mésangiocapillaire diffuse
N03.4	Syndrome néphritique chronique: Glomérulonéphrite proliférative endocapillaire diffuse	N07.6	Néphropathie héréditaire, non classée ailleurs: Maladie à dépôt dense
N03.5	Syndrome néphritique chronique: Glomérulonéphrite mésangiocapillaire diffuse	N07.7	Néphropathie héréditaire, non classée ailleurs: Glomérulonéphrite diffuse en croissant
N03.6	Syndrome néphritique chronique: Maladie à dépôt dense	N07.8	Néphropathie héréditaire, non classée ailleurs: Autres modifications morphologiques
N03.7	Syndrome néphritique chronique: Glomérulonéphrite diffuse en croissant	N07.9	Néphropathie héréditaire, non classée ailleurs: Type de modification morphologique non précisé
N03.8	Syndrome néphritique chronique: Autres modifications morphologiques	N14.0	Néphropathie due à un analgésique
N03.9	Syndrome néphritique chronique: Type de modification morphologique non précisé	N14.1	Néphropathie due à d'autres médicaments et substances biologiques
N05.0	Syndrome néphritique, sans précision: Anomalies glomérulaires mineures	N14.2	Néphropathie due à un médicament ou une substance biologique, sans précision
N05.1	Syndrome néphritique, sans précision: Lésions glomérulaires segmentaires et focales	N14.3	Néphropathie due à des métaux lourds
N05.2	Syndrome néphritique, sans précision: Glomérulonéphrite membraneuse diffuse	N14.4	Néphropathie toxique, non classée ailleurs
N05.3	Syndrome néphritique, sans précision: Glomérulonéphrite mésangio-proliférative diffuse	N15.0	Néphropathie des Balkans
N05.4	Syndrome néphritique, sans précision: Glomérulonéphrite proliférative endocapillaire diffuse	N15.8	Autres maladies rénales tubulo-interstitielles précisées
N05.5	Syndrome néphritique, sans précision: Glomérulonéphrite mésangiocapillaire diffuse	N15.9	Maladie rénale tubulo-interstitielle, sans précision
N05.6	Syndrome néphritique, sans précision: Maladie à dépôt dense	N25.0	Ostéodystrophie rénale
N05.7	Syndrome néphritique, sans précision: Glomérulonéphrite diffuse en croissant	N25.1	Diabète insipide néphrogénique
N05.8	Syndrome néphritique, sans précision: Autres modifications morphologiques	N25.8	Autres affections dues à une tubulopathie
N05.9	Syndrome néphritique, sans précision: Type de modification morphologique non précisé	N25.9	Affection due à une tubulopathie, sans précision
N06.0	Protéinurie isolée avec lésions morphologiques précisées: Anomalies glomérulaires mineures	N27.0	Petit rein de cause inconnue, unilatéral
N06.1	Protéinurie isolée avec lésions morphologiques précisées: Lésions glomérulaires segmentaires et focales	N27.1	Petit rein de cause inconnue, bilatéral
N06.2	Protéinurie isolée avec lésions morphologiques précisées: Glomérulonéphrite membraneuse diffuse	N27.9	Petit rein de cause inconnue, sans précision
N06.3	Protéinurie isolée avec lésions morphologiques précisées: Glomérulonéphrite mésangio-proliférative diffuse	N28.1	Kyste du rein
N06.4	Protéinurie isolée avec lésions morphologiques précisées: Glomérulonéphrite proliférative endocapillaire diffuse	N28.8	Autres affections précisées du rein et de l'uretère
N06.5	Protéinurie isolée avec lésions morphologiques précisées: Glomérulonéphrite mésangiocapillaire diffuse	N28.9	Affection du rein et de l'uretère, sans précision
N06.6	Protéinurie isolée avec lésions morphologiques précisées: Maladie à dépôt dense	N31.0	Vessie neurogène non inhibée, non classée ailleurs
N06.7	Protéinurie isolée avec lésions morphologiques précisées: Glomérulonéphrite diffuse en croissant	N31.1	Vessie neurogène réflexe, non classée ailleurs
N06.8	Protéinurie isolée avec lésions morphologiques précisées: Autres modifications morphologiques	N31.2	Vessie neurogène flasque (périphérique), non classée ailleurs
N06.9	Protéinurie isolée avec lésions morphologiques précisées: Type de modification morphologique non précisé	N31.80	Vessie à faible compliance, fixée organiquement
		N31.81	Hypo- et acontractilité du muscle vésicale sans substrat neurologique
		N31.82	Vessie instable sans substrat neurologique
		N31.88	Autre dysfonction vésicale d'origine neuro-musculaire
		N31.9	Dysfonctionnement neuro-musculaire de la vessie, sans précision
		N32.0	Obstruction du col de la vessie
		N32.1	Fistule vésico-intestinale
		N32.2	Fistule vésicale, non classée ailleurs
		N32.3	Diverticule de la vessie
		N32.4	Rupture de la vessie, non traumatique
		N32.8	Autres affections précisées de la vessie
		N32.9	Affection de la vessie, sans précision
		N36.0	Fistule urétrale
		N36.1	Diverticule urétral
		N36.2	Caroncule urétrale
		N36.3	Prolapsus de la muqueuse urétrale
		N36.8	Autres affections précisées de l'urètre
		N36.9	Affection de l'urètre, sans précision
		N98.0	Infection associée à l'insémination artificielle
		N99.5	Mauvais fonctionnement de stomie de l'appareil urinaire

N99.8	Autres affections de l'appareil génito-urinaire après des actes médicaux	S36.83	Lésion traumatique: Rétropéritoine
Q60.1	Agénésie rénale, bilatérale	S37.1	Lésion traumatique de l'uretère
Q60.4	Hypoplasie rénale bilatérale	S37.20	Lésion de la vessie, non précisée
Q61.0	Kyste du rein congénital (unique)	S37.21	Contusion de la vessie
Q61.1	Rein polykystique, autosomique récessif	S37.22	Rupture de la vessie
Q61.2	Rein polykystique, autosomique dominant	S37.28	Autres lésions de la vessie
Q61.3	Rein polykystique, sans précision	S37.33	Lésion traumatique de l'uretère: Partie prostatique
Q61.4	Dysplasie rénale	S37.38	Lésion traumatique de l'uretère: Autre partie
Q61.5	Kyste médullaire du rein	T19.0	Corps étranger dans l'uretère
Q61.8	Autres maladies kystiques du rein	T19.1	Corps étranger dans la vessie
Q61.9	Maladie kystique du rein, sans précision	T85.71	Infection et réaction inflammatoire due à un cathéter de dialyse péritonéale
Q64.1	Exstrophie vésicale	T86.10	Détérioration fonctionnelle aiguë d'une greffe de rein
Q64.2	Valvules urétrales postérieures congénitales		Détérioration fonctionnelle chronique d'une greffe de rein
Q64.3	Autres formes d'atrésie et de sténose (congénitale) de l'uretère et du col de la vessie	T86.11	Trouble fonctionnel, échec et rejet d'une greffe de rein, autre et non précisé
Q64.4	Malformation de l'ouraqué	T86.19	Surveillance de cystostomie
Q64.5	Absence congénitale de la vessie et de l'uretère	Z43.5	Surveillance d'autres stomies des voies urinaires
Q64.6	Diverticule congénital de la vessie	Z43.6	Mise en place et ajustement d'un appareil urinaire
Q64.7	Autres malformations congénitales de la vessie et de l'uretère	Z46.6	Status post greffe de rein
Q64.8	Autres malformations congénitales précisées de l'appareil urinaire	Z94.0	
Q64.9	Malformation congénitale de l'appareil urinaire, sans précision		

### Diagnostic principal L68-2

G95.80	Paralysie vésicale en cas de lésion supranucléaire [UMNL]	G95.81	Paralysie vésicale en cas de lésion périphérique [LMNL]
--------	---	--------	---

#### ADRG L69

#### Autres affections sévères des organes urinaires, plus d'un jour d'hospitalisation

Diagnostic principal dans le tableau L69-1

#### DRG L69A

#### Autres affections sévères des organes urinaires, plus d'un jour d'hospitalisation avec CC extrêmement sévères ou âge < 12 ans

ÂGe < 12 années ou PCCL > 3

#### DRG L69B

#### Autres affections sévères des organes urinaires, plus d'un jour d'hospitalisation, âge > 11 ans

### Diagnostic principal L69-1

E10.20	Diabète sucré, type 1: Avec complications rénales: Non désigné comme décompensé	N04.3	Syndrome néphrotique: Glomérulonéphrite mésangio-proliférative diffuse
E10.21	Diabète sucré, type 1: Avec complications rénales: Désigné comme décompensé	N04.4	Syndrome néphrotique: Glomérulonéphrite proliférative endocapillaire diffuse
E11.20	Diabète sucré, type 2: Avec complications rénales: Non désigné comme décompensé	N04.5	Syndrome néphrotique: Glomérulonéphrite mésangiocapillaire diffuse
E11.21	Diabète sucré, type 2: Avec complications rénales: Désigné comme décompensé	N04.6	Syndrome néphrotique: Maladie à dépôt dense
E13.20	Autres diabètes sucrés précisés: Avec complications rénales: Non désigné comme décompensé	N04.7	Syndrome néphrotique: Glomérulonéphrite diffuse en croissant
E13.21	Autres diabètes sucrés précisés: Avec complications rénales: Désigné comme décompensé	N04.8	Syndrome néphrotique: Autres modifications morphologiques
E14.20	Diabète sucré, sans précision: Avec complications rénales: Non désigné comme décompensé	N04.9	Syndrome néphrotique: Type de modification morphologique non précisé
E14.21	Diabète sucré, sans précision: Avec complications rénales: Désigné comme décompensé	N28.0	Ischémie et infarctus du rein
N04.0	Syndrome néphrotique: Anomalies glomérulaires mineures	S37.02	Déchirure de rein
N04.1	Syndrome néphrotique: Lésions glomérulaires segmentaires et focales	S37.03	Rupture totale du parenchyme rénal
N04.2	Syndrome néphrotique: Glomérulonéphrite membraneuse diffuse	T86.10	Détérioration fonctionnelle aiguë d'une greffe de rein
		T86.11	Détérioration fonctionnelle chronique d'une greffe de rein
		T86.12	Reprise retardée de la fonction de la greffe

T86.19 Trouble fonctionnel, échec et rejet d'une greffe de rein, autre et non précisé

**DRG L70****Maladies et troubles des organes urinaires, un jour d'hospitalisation**

Durée de séjour est égale 1 jour

**DRG L70A****Maladies et troubles des organes urinaires, un jour d'hospitalisation, âge < 16 ans, sauf lors d'insuffisance rénale**

Âge < 16 années et aucun(e) Diagnostic principal dans le tableau L70-1

**DRG L70B****Maladies et troubles des organes urinaires, un jour d'hospitalisation, âge > 15 ans ou insuffisance rénale****Diagnostic principal L70-1**

I12.00	Néphropathie hypertensive, avec insuffisance rénale: Sans mention de crise hypertensive	N17.23	Insuffisance rénale aiguë avec nécrose médullaire: Stade 3
I12.01	Néphropathie hypertensive, avec insuffisance rénale: Avec mention de crise hypertensive	N17.29	Insuffisance rénale aiguë avec nécrose médullaire: Stade, sans précision
I13.10	Cardionéphropathie hypertensive, avec insuffisance rénale: Sans mention de crise hypertensive	N17.81	Autres insuffisances rénales aiguës: Stade 1
I13.11	Cardionéphropathie hypertensive, avec insuffisance rénale: Avec mention de crise hypertensive	N17.82	Autres insuffisances rénales aiguës: Stade 2
N17.01	Insuffisance rénale aiguë avec nécrose tubulaire: Stade 1	N17.83	Autres insuffisances rénales aiguës: Stade 3
N17.02	Insuffisance rénale aiguë avec nécrose tubulaire: Stade 2	N17.89	Autres insuffisances rénales aiguës: Stade, sans précision
N17.03	Insuffisance rénale aiguë avec nécrose tubulaire: Stade 3	N17.91	Insuffisance rénale aiguë, sans précision: Stade 1
N17.09	Insuffisance rénale aiguë avec nécrose tubulaire: Stade, sans précision	N17.92	Insuffisance rénale aiguë, sans précision: Stade 2
N17.11	Insuffisance rénale aiguë avec nécrose corticale aiguë: Stade 1	N17.93	Insuffisance rénale aiguë, sans précision: Stade 3
N17.12	Insuffisance rénale aiguë avec nécrose corticale aiguë: Stade 2	N17.99	Insuffisance rénale aiguë, sans précision: Stade, sans précision
N17.13	Insuffisance rénale aiguë avec nécrose corticale aiguë: Stade 3	N18.1	Maladie rénale chronique, stade 1
N17.19	Insuffisance rénale aiguë avec nécrose corticale aiguë: Stade, sans précision	N18.2	Maladie rénale chronique, stade 2
N17.21	Insuffisance rénale aiguë avec nécrose médullaire: Stade 1	N18.3	Maladie rénale chronique, stade 3
N17.22	Insuffisance rénale aiguë avec nécrose médullaire: Stade 2	N18.4	Maladie rénale chronique, stade 4
		N18.5	Maladie rénale chronique, stade 5
		N18.80	Trouble de la fonction rénale, chronique, unilatéral
		N18.89	Autre néphropathie chronique, stade non précisé
		N18.9	Maladie rénale chronique, sans précision
		N19	Insuffisance rénale, sans précision
		N99.0	Insuffisance rénale après des actes médicaux
		R34	Anurie et oligurie
		T79.5	Anurie traumatique
		Z49.0	Soins préparatoires en vue d'une dialyse

**DRG L71****Insuffisance rénale, un jour d'hospitalisation avec dialyse**

Diagnostic principal dans le tableau L71-1 et Durée de séjour est égale 1 jour et Dialyse

**DRG L71Z****Insuffisance rénale, un jour d'hospitalisation avec dialyse****Diagnostic principal L71-1**

I12.00	Néphropathie hypertensive, avec insuffisance rénale: Sans mention de crise hypertensive	N17.03	Insuffisance rénale aiguë avec nécrose tubulaire: Stade 3
I12.01	Néphropathie hypertensive, avec insuffisance rénale: Avec mention de crise hypertensive	N17.09	Insuffisance rénale aiguë avec nécrose tubulaire: Stade, sans précision
I13.10	Cardionéphropathie hypertensive, avec insuffisance rénale: Sans mention de crise hypertensive	N17.11	Insuffisance rénale aiguë avec nécrose corticale aiguë: Stade 1
I13.11	Cardionéphropathie hypertensive, avec insuffisance rénale: Avec mention de crise hypertensive	N17.12	Insuffisance rénale aiguë avec nécrose corticale aiguë: Stade 2
N17.01	Insuffisance rénale aiguë avec nécrose tubulaire: Stade 1	N17.13	Insuffisance rénale aiguë avec nécrose corticale aiguë: Stade 3
N17.02	Insuffisance rénale aiguë avec nécrose tubulaire: Stade 2	N17.19	Insuffisance rénale aiguë avec nécrose corticale aiguë: Stade, sans précision

N17.21	Insuffisance rénale aiguë avec nécrose médullaire: Stade 1	N17.99	Insuffisance rénale aiguë, sans précision: Stade, sans précision
N17.22	Insuffisance rénale aiguë avec nécrose médullaire: Stade 2	N18.1	Maladie rénale chronique, stade 1
N17.23	Insuffisance rénale aiguë avec nécrose médullaire: Stade 3	N18.2	Maladie rénale chronique, stade 2
N17.29	Insuffisance rénale aiguë avec nécrose médullaire: Stade, sans précision	N18.3	Maladie rénale chronique, stade 3
N17.81	Autres insuffisances rénales aiguës: Stade 1	N18.4	Maladie rénale chronique, stade 4
N17.82	Autres insuffisances rénales aiguës: Stade 2	N18.5	Maladie rénale chronique, stade 5
N17.83	Autres insuffisances rénales aiguës: Stade 3	N18.80	Trouble de la fonction rénale, chronique, unilatéral
N17.89	Autres insuffisances rénales aiguës: Stade, sans précision	N18.89	Autre néphropathie chronique, stade non précisé
N17.91	Insuffisance rénale aiguë, sans précision: Stade 1	N18.9	Maladie rénale chronique, sans précision
N17.92	Insuffisance rénale aiguë, sans précision: Stade 2	N19	Insuffisance rénale, sans précision
N17.93	Insuffisance rénale aiguë, sans précision: Stade 3	N99.0	Insuffisance rénale après des actes médicaux
		R34	Anurie et oligurie
		T79.5	Anurie traumatique
		Z49.0	Soins préparatoires en vue d'une dialyse

**ADRG L72****Microangiopathie thrombotique ou syndrome hémolytique et urémique, plus d'un jour d'hospitalisation**

Diagnostic principal dans le tableau L72-1

**DRG L72Z****Microangiopathie thrombotique ou syndrome hémolytique et urémique, plus d'un jour d'hospitalisation****Diagnostic principal L72-1**

D59.3	Syndrome hémolytique urémique	M31.1	Microangiopathie thrombotique
-------	-------------------------------	-------	-------------------------------

**ADRG 901, 902****Procédure OR sans rapport**

Procédure OR sans rapport

**DRGs 901A, 901B, 901C, 901D, 902Z**

## MDC 12

Maladies et troubles des organes génitaux masculins





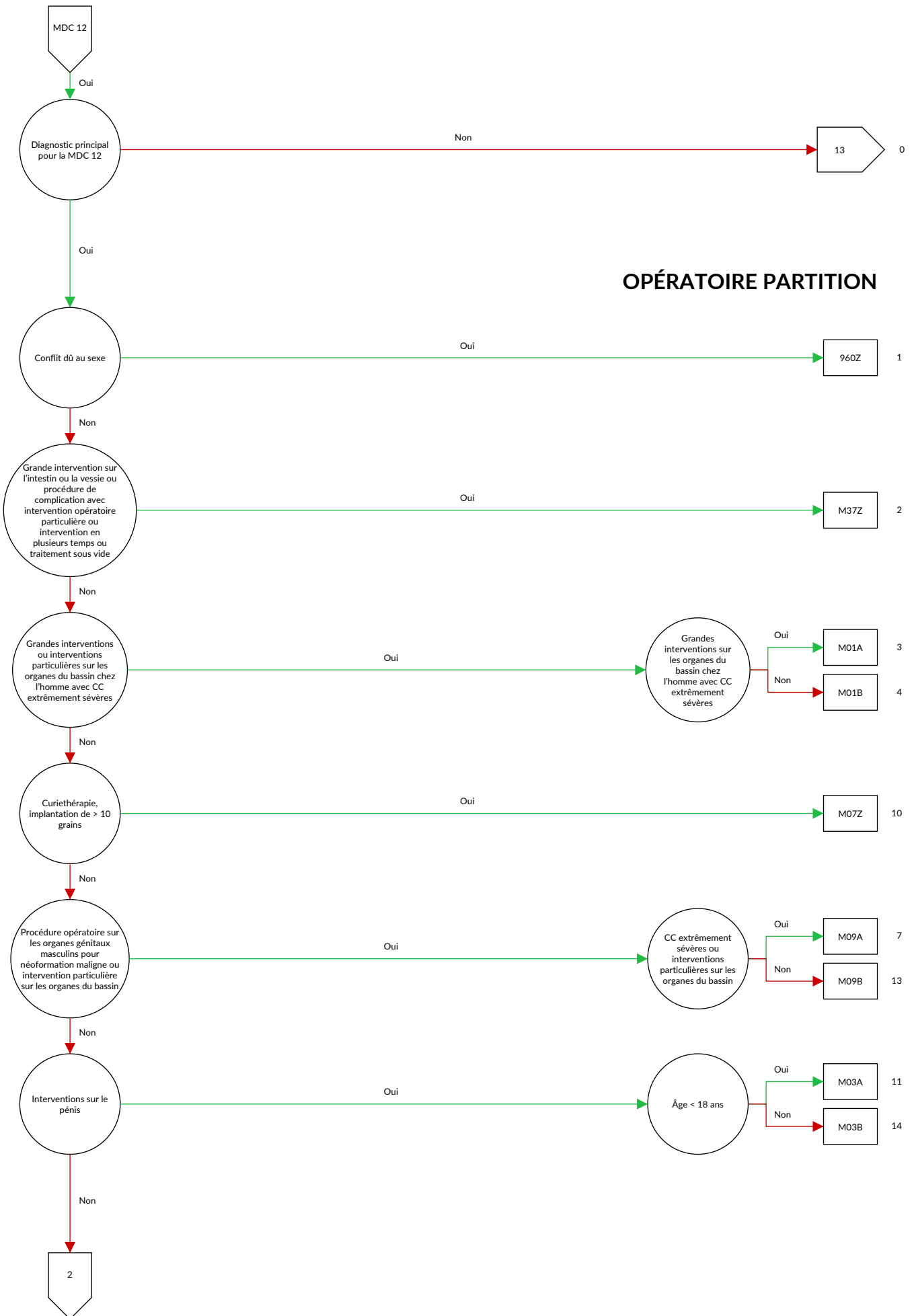

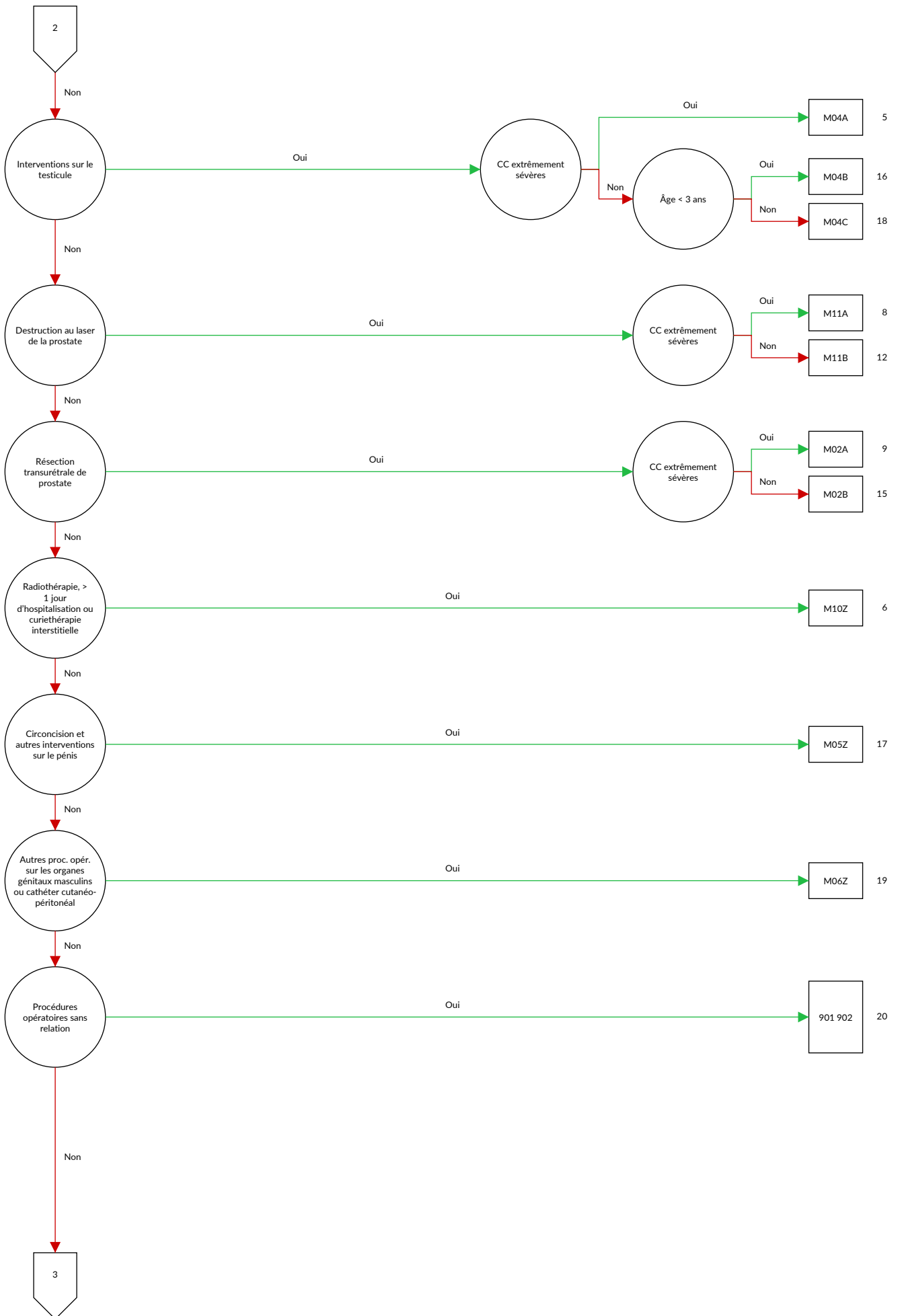

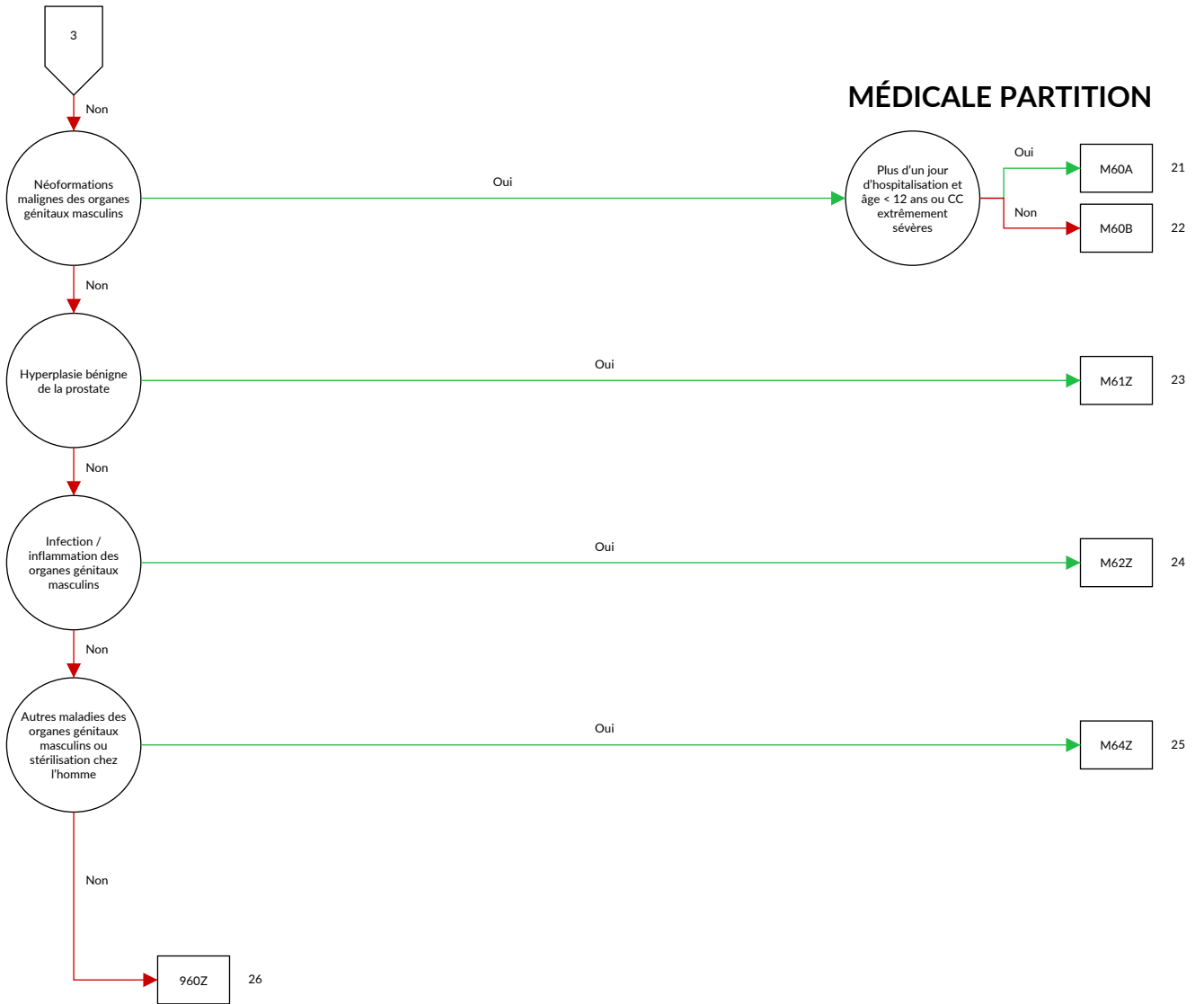



## Logique décisionnelle MDC 12 Maladies et troubles des organes génitaux masculins

Diagnostic principal dans le tableau MDC12-0 et aucun diagnostic principal dans le tableau MDC12-1 ou diagnostic principal dans le tableau MDC12-1 et sexe est égale masculin

### Diagnostic principal MDC12-0

A51.0	Syphilis génitale primaire	D29.7	Tumeur bénigne: Autres organes génitaux de l'homme
A54.0	Infection gonococcique de la partie inférieure de l'appareil génito-urinaire, sans abcès périurétral ou des glandes annexes	D29.9	Tumeur bénigne: Organe génital de l'homme, sans précision
A54.1	Infection gonococcique de la partie inférieure de l'appareil génito-urinaire, avec abcès périurétral et des glandes annexes	D40.0	Tumeurs à évolution imprévisible ou inconnue: Prostate
A54.2	Pelvipéritonite gonococcique et autres infections génito-urinaires gonococciques	D40.1	Tumeurs à évolution imprévisible ou inconnue: Testicule
A55	Lymphogranulomatose vénérienne à Chlamydia	D40.7	Tumeurs à évolution imprévisible ou inconnue: Autres organes génitaux de l'homme
A56.0	Infection à Chlamydia de la partie inférieure de l'appareil génito-urinaire	D40.9	Tumeurs à évolution imprévisible ou inconnue: Organe génital de l'homme, sans précision
A56.1	Infection à Chlamydia, pelvi-péritonéale et des autres organes génito-urinaires	F52.2	Echec de la réponse génitale
A56.2	Infection à Chlamydia de l'appareil génito-urinaire, sans précision	I86.1	Varices scrotales
A56.8	Infection à Chlamydia transmise par voie sexuelle, autres localisations	I86.2	Varices pelviennes
A57	Chancres mou	L29.1	Prurit scrotal
A58	Granulome inguinal	L29.3	Prurit ano-génital, sans précision
A59.0	Trichomonase uro-génitale	N40	Hyperplasie de la prostate
A60.0	Infection des organes génitaux et de l'appareil génito-urinaire par le virus de l'herpès	N41.0	Prostatite aiguë
A60.1	Infection de la marge cutanée de l'anus et du rectum, par le virus de l'herpès	N41.1	Prostatite chronique
A60.9	Infection ano-génitale par le virus de l'herpès, sans précision	N41.2	Abcès de la prostate
A63.8	Autres maladies précisées dont le mode de transmission est essentiellement sexuel	N41.3	Prostato-cystite
A64	Maladie sexuellement transmise, sans précision	N41.8	Autres affections inflammatoires de la prostate
B26.0	Orchite ourlienne {N51.1}	N41.9	Affection inflammatoire de la prostate, sans précision
B37.4	Candidose d'autres localisations uro-génitales	N42.0	Calcul de la prostate
C60.0	Tumeur maligne: Prépuce	N42.1	Congestion et hémorragie prostatiques
C60.1	Tumeur maligne: Gland	N42.2	Atrophie de la prostate
C60.2	Tumeur maligne: Corps de la verge	N42.3	Dysplasie de la prostate
C60.8	Tumeur maligne: Lésion à localisations contiguës de la verge	N42.8	Autres affections précisées de la prostate
C60.9	Tumeur maligne: Verge, sans précision	N42.9	Affection de la prostate, sans précision
C61	Tumeur maligne de la prostate	N43.0	Hydrocèle enkystée
C62.0	Tumeur maligne: Cryptorchidie	N43.1	Hydrocèle infectée
C62.1	Tumeur maligne: Testicule descendu	N43.2	Autres hydrocèles
C62.9	Tumeur maligne: Testicule, sans précision	N43.3	Hydrocèle, sans précision
C63.0	Tumeur maligne: Epididyme	N43.4	Spermatocèle
C63.1	Tumeur maligne: Cordon spermatique	N44.0	Torsion du testicule
C63.2	Tumeur maligne: Scrotum	N44.1	Torsion hydatide
C63.7	Tumeur maligne: Autres organes génitaux de l'homme précisés	N45.0	Orchite, épидидymite et épидидymo-orchite, avec abcès
C63.8	Tumeur maligne: Lésion à localisations contiguës des organes génitaux de l'homme	N45.9	Orchite, épидидymite et épидидymo-orchite, sans abcès
C63.9	Tumeur maligne: Organe génital de l'homme, sans précision	N46	Stérilité, chez l'homme
C76.3	Tumeur maligne: Pelvis	N47	Hypertrophie du prépuce, phimosis et paraphimosis
C79.82	Tumeur maligne secondaire des organes génitaux	N48.0	Leucoplasie de la verge
D07.4	Carcinoma in situ: Verge	N48.1	Balano-posthite
D07.5	Carcinoma in situ: Prostate	N48.2	Autres affections inflammatoires de la verge
D07.6	Carcinoma in situ: Organes génitaux de l'homme, autres et non précisés	N48.30	Priapisme de type low-flow
D17.6	Tumeur lipomateuse bénigne du cordon spermatique	N48.31	Priapisme de type high-flow
D29.0	Tumeur bénigne: Verge	N48.38	Autre priapisme
D29.1	Tumeur bénigne: Prostate	N48.39	Priapisme, SAP
D29.2	Tumeur bénigne: Testicule	N48.4	Impuissance d'origine organique
D29.3	Tumeur bénigne: Epididyme	N48.5	Ulcère de la verge
D29.4	Tumeur bénigne: Scrotum	N48.6	Induration plastique des corps caverneux
		N48.8	Autres affections précisées de la verge
		N48.9	Affection de la verge, sans précision
		N49.0	Affections inflammatoires des vésicules séminales
		N49.1	Affections inflammatoires du cordon spermatique, de la tunique vaginale du testicule et du canal déférent
		N49.2	Affections inflammatoires du scrotum
		N49.80	Gangrène de Fournier chez l'homme
		N49.88	Maladies inflammatoires d'autres organes génitaux masculins précisés

N49.9	Affection inflammatoire des organes génitaux non précisés de l'homme	Q98.4	Syndrome de Klinefelter, sans précision
N50.0	Atrophie du testicule	Q98.5	Caryotype 47,XXY
N50.1	Affections vasculaires des organes génitaux de l'homme	Q98.6	Homme avec chromosomes sexuels de structure anormale
N50.8	Autres affections précisées des organes génitaux de l'homme	Q98.7	Homme avec mosaïque des chromosomes sexuels
N50.9	Affection des organes génitaux de l'homme, sans précision	Q98.8	Autres anomalies précisées des chromosomes sexuels, phénotype masculin
N51.0	Affections de la prostate au cours de maladies classées ailleurs	Q98.9	Anomalie des chromosomes sexuels, phénotype masculin, sans précision
N51.1	Affections du testicule et de l'épididyme au cours de maladies classées ailleurs	Q99.8	Autres anomalies précisées des chromosomes
N51.2	Balanite au cours de maladies classées ailleurs	R10.2	Douleur pelvienne et périnéale
N51.8	Autres affections des organes génitaux de l'homme au cours de maladies classées ailleurs	R86.0	Résultats anormaux de prélèvements effectués sur les organes génitaux de l'homme: Taux anormal d'enzymes
N99.4	Adhérences pelvi-péritonéales après des actes médicaux	R86.1	Résultats anormaux de prélèvements effectués sur les organes génitaux de l'homme: Taux anormal d'hormones
N99.9	Affection de l'appareil génito-urinaire après des actes médicaux, sans précision	R86.2	Résultats anormaux de prélèvements effectués sur les organes génitaux de l'homme: Taux anormal de drogues, autres substances médicamenteuses ou biologiquement actives
P83.5	Hydrocèle congénitale	R86.3	Résultats anormaux de prélèvements effectués sur les organes génitaux de l'homme: Taux anormal de substances d'origine principalement non médicinale
Q53.0	Testicule en situation anormale	R86.4	Résultats anormaux de prélèvements effectués sur les organes génitaux de l'homme: Résultats immunologiques anormaux
Q53.1	Cryptorchidie unilatérale	R86.5	Résultats anormaux de prélèvements effectués sur les organes génitaux de l'homme: Résultats microbiologiques anormaux
Q53.2	Cryptorchidie bilatérale	R86.6	Résultats anormaux de prélèvements effectués sur les organes génitaux de l'homme: Résultats cytologiques anormaux
Q53.9	Cryptorchidie, sans précision	R86.7	Résultats anormaux de prélèvements effectués sur les organes génitaux de l'homme: Résultats histologiques anormaux
Q54.0	Hypospadias balanique	R86.8	Résultats anormaux de prélèvements effectués sur les organes génitaux de l'homme: Résultats anormaux
Q54.1	Hypospadias pénien	R86.9	Résultats anormaux de prélèvements effectués sur les organes génitaux de l'homme: Résultat anormal, sans précision
Q54.2	Hypospadias pénoscrotal	S31.2	Plaie ouverte du pénis
Q54.3	Hypospadias périnéal	S31.3	Plaie ouverte du scrotum et des testicules
Q54.4	Chordée congénitale	S31.5	Plaie ouverte des organes génitaux externes, autres et non précisés
Q54.8	Autres hypospadias	S37.7	Lésions traumatiques de multiples organes pelviens et urinaires
Q54.9	Hypospadias, sans précision	S37.82	Lésion traumatique: prostate
Q55.0	Absence et aplasie du testicule	S37.83	Lésion traumatique: vésicule séminale
Q55.1	Hypoplasie du (des) testicule(s) et du scrotum	S37.84	Lésion traumatique: canal déférent
Q55.2	Autres malformations congénitales du (des) testicule(s) et du scrotum	S37.88	Lésion traumatique: autre organe du bassin
Q55.3	Atrésie du canal déférent	S37.9	Lésion traumatique d'un organe pelvien ou urinaire non précisé
Q55.4	Autres malformations congénitales du canal déférent, de l'épididyme, des vésicules séminales et de la prostate	S38.0	Ecrasement des organes génitaux externes
Q55.5	Absence et aplasie congénitales du pénis	S38.2	Amputation traumatique des organes génitaux externes
Q55.6	Autres malformations congénitales du pénis	S39.6	Lésion traumatique d'organe(s) intra-abdominal(aux) et organe(s) pelvien(s)
Q55.8	Autres malformations congénitales précisées des organes génitaux de l'homme	T83.4	Complication mécanique d'autres prothèses, implants et greffes de l'appareil génital
Q55.9	Malformation congénitale des organes génitaux de l'homme, sans précision	T83.6	Infection et réaction inflammatoire dues à une prothèse, un implant et une greffe de l'appareil génital
Q64.0	Epispadias	Z30.2	Stérilisation
Q96.0	Caryotype 45,X	Z31.0	Tuboplastie ou vasoplastie après stérilisation
Q96.1	Caryotype 46,X iso (Xq)	Z31.3	Autres méthodes de fécondation assistée
Q96.2	Caryotype 46,X avec chromosome sexuel anormal, sauf iso (Xq)	Z31.4	Recherches et tests en vue d'une procréation
Q96.3	Mosaïque chromosomique, 45,X/46,XX ou XY	Z41.2	Circoncision rituelle et de routine
Q96.4	Mosaïque chromosomique, 45,X/autre(s) lignée(s) cellulaire(s) avec chromosome sexuel anormal	Z64.1	Difficultés liées à une multiparité
Q96.8	Autres formes du syndrome de Turner		
Q96.9	Syndrome de Turner, sans précision		
Q97.0	Caryotype 47,XXX		
Q97.1	Femme avec plus de trois chromosomes X		
Q97.2	Mosaïque chromosomique, lignées avec divers nombres de chromosomes X		
Q97.3	Femme avec un caryotype 46,XY		
Q97.8	Autres anomalies précisées des chromosomes sexuels, phénotype féminin		
Q97.9	Anomalie des chromosomes sexuels, phénotype féminin, sans précision		
Q98.0	Syndrome de Klinefelter, caryotype 47,XXY		
Q98.1	Syndrome de Klinefelter, homme avec plus de deux chromosomes X		
Q98.2	Syndrome de Klinefelter, homme avec caryotype 46,XX		
Q98.3	Autre phénotype masculin avec caryotype 46,XX		

Z80.4 Antécédents familiaux de tumeur maligne des organes génitaux

### Diagnostic principal MDC12-1

A51.0	Syphilis génitale primaire	Q97.1	Femme avec plus de trois chromosomes X
A54.0	Infection gonococcique de la partie inférieure de l'appareil génito-urinaire, sans abcès périurétral ou des glandes annexes	Q97.2	Mosaïque chromosomique, lignées avec divers nombres de chromosomes X
A54.1	Infection gonococcique de la partie inférieure de l'appareil génito-urinaire, avec abcès périurétral et des glandes annexes	Q97.3	Femme avec un caryotype 46,XY
A54.2	Pelvipéritonite gonococcique et autres infections génito-urinaires gonococciques	Q97.8	Autres anomalies précisées des chromosomes sexuels, phénotype féminin
A55	Lymphogranulomatose vénérienne à Chlamydia	Q97.9	Anomalie des chromosomes sexuels, phénotype féminin, sans précision
A56.0	Infection à Chlamydia de la partie inférieure de l'appareil génito-urinaire	Q98.0	Syndrome de Klinefelter, caryotype 47,XXY
A56.1	Infection à Chlamydia, pelvi-péritonéale et des autres organes génito-urinaires	Q98.1	Syndrome de Klinefelter, homme avec plus de deux chromosomes X
A56.2	Infection à Chlamydia de l'appareil génito-urinaire, sans précision	Q98.2	Syndrome de Klinefelter, homme avec caryotype 46,XX
A56.8	Infection à Chlamydia transmise par voie sexuelle, autres localisations	Q98.3	Autre phénotype masculin avec caryotype 46,XX
A57	Chancres mou	Q98.4	Syndrome de Klinefelter, sans précision
A58	Granulome inguinal	Q98.5	Caryotype 47,XY
A59.0	Trichomonase uro-génitale	Q98.6	Homme avec chromosomes sexuels de structure anormale
A60.0	Infection des organes génitaux et de l'appareil génito-urinaire par le virus de l'herpès	Q98.7	Homme avec mosaïque des chromosomes sexuels
A60.1	Infection de la marge cutanée de l'anus et du rectum, par le virus de l'herpès	Q98.8	Autres anomalies précisées des chromosomes sexuels, phénotype masculin
A60.9	Infection ano-génitale par le virus de l'herpès, sans précision	Q98.9	Anomalie des chromosomes sexuels, phénotype masculin, sans précision
A63.8	Autres maladies précisées dont le mode de transmission est essentiellement sexuel	Q99.8	Autres anomalies précisées des chromosomes
A64	Maladie sexuellement transmise, sans précision	R10.2	Douleur pelvienne et périnéale
B37.4	Candidose d'autres localisations uro-génitales	S31.5	Plaie ouverte des organes génitaux externes, autres et non précisés
C76.3	Tumeur maligne: Pelvis	S37.7	Lésions traumatiques de multiples organes pelviens et urinaires
C79.82	Tumeur maligne secondaire des organes génitaux	S37.88	Lésion traumatique: autre organe du bassin
F52.2	Echec de la réponse génitale	S37.9	Lésion traumatique d'un organe pelvien ou urinaire non précisé
I86.2	Varices pelviennes	S38.0	Ecrasement des organes génitaux externes
L29.3	Prurit ano-génital, sans précision	S38.2	Amputation traumatique des organes génitaux externes
N99.4	Adhérences pelvi-péritonéales après des actes médicaux	S39.6	Lésion traumatique d'organe(s) intra-abdominal(aux) et organe(s) pelvien(s)
N99.9	Affection de l'appareil génito-urinaire après des actes médicaux, sans précision	T83.4	Complication mécanique d'autres prothèses, implants et greffes de l'appareil génital
Q64.0	Epispadias	T83.6	Infection et réaction inflammatoire dues à une prothèse, un implant et une greffe de l'appareil génital
Q96.0	Caryotype 45,X	Z30.2	Stérilisation
Q96.1	Caryotype 46,X iso (Xq)	Z31.0	Tuboplastie ou vasoplastie après stérilisation
Q96.2	Caryotype 46,X avec chromosome sexuel anormal, sauf iso (Xq)	Z31.3	Autres méthodes de fécondation assistée
Q96.3	Mosaïque chromosomique, 45,X/46,XX ou XY	Z31.4	Recherches et tests en vue d'une procréation
Q96.4	Mosaïque chromosomique, 45,X/autre(s) lignée(s) cellulaire(s) avec chromosome sexuel anormal	Z41.2	Circoncision rituelle et de routine
Q96.8	Autres formes du syndrome de Turner	Z64.1	Difficultés liées à une multiparité
Q96.9	Syndrome de Turner, sans précision	Z80.4	Antécédents familiaux de tumeur maligne des organes génitaux
Q97.0	Caryotype 47,XXX		



**ADRG M01****Grandes interventions sur les organes du bassin chez l'homme ou intervention particulière sur les organes du bassin chez l'homme avec CC extrêmement sévères**

Procédure dans le tableau M01-1 ou ((Procédure bilatérale dans le tableau M01-2 ou Procédure dans le tableau M01-3) et PCCL > 3)

**DRG M01A****Grandes interventions sur les organes du bassin chez l'homme avec CC extrêmement sévères**

PCCL > 3 et Procédure dans le tableau M01-1

**DRG M01B****Grandes interventions sur les organes du bassin chez l'homme ou intervention particulière sur les organes du bassin chez l'homme avec CC extrêmement sévères****Procédure M01-1**

48.41 ↔	Résection sous-muqueuse du rectum (opération de Soave)	54.12.11 ↔	Laparotomie de contrôle d'hémorragie post-opératoire
48.49 ↔	Résection du rectum avec abaissement du côlon, autre	54.12.99 ↔	Relaparotomie, autre
48.50 ↔	Résection du rectum sans conservation du sphincter, SAP	54.13 ↔	Laparotomie avec drainage
48.51 ↔	Résection abdomino-périnéale du rectum	54.19 ↔	Laparotomie, autre
48.53 ↔	Résection abdomino-sacrée, sacro-périnéale et périnéale du rectum	57.6X.00 ↔	Cystectomie partielle, SAP
48.59 ↔	Résection du rectum sans conservation du sphincter, autre	57.6X.10 ↔	Cystectomie partielle chirurgicale ouverte, sans néo-implantation d'uretère
48.66.00 ↔	Résection du rectum avec conservation du sphincter, SAP	57.6X.11 ↔	Cystectomie partielle par laparoscopie, sans néo-implantation d'uretère
48.66.09 ↔	Résection du rectum avec conservation du sphincter, autre	57.6X.12 ↔	Cystectomie partielle chirurgicale ouverte, avec néo-implantation unilatérale ou bilatérale d'uretère
48.66.11 ↔	Résection en manchette et résection tubulaire du rectum, avec anastomose, par chirurgie ouverte	57.6X.13 ↔	Cystectomie partielle par laparoscopie, avec néo-implantation unilatérale ou bilatérale d'uretère
48.66.12 ↔	Résection en manchette et résection tubulaire du rectum, avec entérostomie et fermeture du bout distal, par chirurgie ouverte	57.6X.20 ↔	Cystectomie partielle, résection supra-trigonale ou subtotale chirurgicale ouverte, sans néo-implantation d'uretère
48.66.13 ↔	Résection en manchette et résection tubulaire du rectum, avec anastomose, par laparoscopie	57.6X.21 ↔	Cystectomie partielle, résection supra-trigonale ou subtotale par laparoscopie, sans néo-implantation d'uretère
48.66.14 ↔	Résection en manchette et résection tubulaire du rectum, avec entérostomie et fermeture du bout distal, par laparoscopie	57.6X.22 ↔	Cystectomie partielle, résection supra-trigonale ou subtotale chirurgicale ouverte, avec néo-implantation unilatérale ou bilatérale d'uretère
48.66.15 ↔	Résection en manchette et résection tubulaire du rectum, transanale	57.6X.23 ↔	Cystectomie partielle, résection supra-trigonale ou subtotale par laparoscopie, avec néo-implantation unilatérale ou bilatérale d'uretère
48.66.21 ↔	Résection antérieure du rectum, avec anastomose, par chirurgie ouverte	57.6X.99 ↔	Cystectomie partielle, autre
48.66.22 ↔	Résection antérieure du rectum, avec entérostomie et fermeture du bout distal, par chirurgie ouverte	57.71.00 ↔	Cystectomie radicale, SAP
48.66.23 ↔	Résection antérieure du rectum, avec anastomose, par laparoscopie	57.71.10 ↔	Cystectomie radicale chirurgicale ouverte chez l'homme, sans uréctomie
48.66.24 ↔	Résection antérieure du rectum, avec entérostomie et fermeture du bout distal, par laparoscopie	57.71.11 ↔	Cystectomie radicale par laparoscopie chez l'homme, sans uréctomie
48.66.25 ↔	Résection antérieure du rectum, transanale	57.71.20 ↔	Cystectomie radicale chirurgicale ouverte chez l'homme, avec uréctomie
48.66.31 ↔	Résection antérieure profonde du rectum, avec anastomose, par chirurgie ouverte	57.71.21 ↔	Cystectomie radicale par laparoscopie chez l'homme, avec uréctomie
48.66.32 ↔	Résection antérieure profonde du rectum, avec entérostomie et fermeture du bout distal, par chirurgie ouverte	57.71.50 ↔	Cystectomie radicale, éviscération pelvienne (exentération) chirurgicale ouverte chez l'homme
48.66.33 ↔	Résection antérieure profonde du rectum, avec anastomose, par laparoscopie	57.71.51 ↔	Cystectomie radicale, éviscération pelvienne (exentération) par laparoscopie chez l'homme
48.66.34 ↔	Résection antérieure profonde du rectum, avec entérostomie et fermeture du bout distal, par laparoscopie	57.71.99 ↔	Cystectomie radicale, autre
48.66.35 ↔	Résection antérieure profonde du rectum, avec anastomose, transanale	57.79.00 ↔	Autre cystectomie totale, SAP
48.69 ↔	Autre résection du rectum, autre	57.79.10 ↔	Autre cystectomie totale, cystectomie simple chirurgicale ouverte chez l'homme
54.11 ↔	Laparotomie exploratrice	57.79.11 ↔	Autre cystectomie totale, cystectomie simple par laparoscopie chez l'homme
54.12.00 ↔	Relaparotomie, SAP	57.79.99 ↔	Autre cystectomie totale, autre
54.12.10 ↔	Laparotomie de second regard	58.93.11 ↔	Implantation de sphincter vésical artificiel
		58.94.00 ↔	Traitement ajustable de l'incontinence urinaire, SAP
		58.94.11 ↔	Implantation de système ajustable pour le traitement de l'incontinence urinaire

58.94.21 ↔	Enlèvement de système ajustable pour le traitement de l'incontinence urinaire	60.5X.10 ↔	Prostatectomie radicale laparoscopique
58.94.31 ↔	Révision sans remplacement de système ajustable pour le traitement de l'incontinence urinaire	60.5X.20 ↔	Prostatectomie radicale périnéale
58.94.99 ↔	Traitement ajustable de l'incontinence urinaire, autre	60.5X.30 ↔	Prostatectomie radicale rétropubienne
60.5X.00 ↔	Prostatectomie radicale, SAP	60.5X.99 ↔	Prostatectomie radicale, autre
		60.62 ↔	Prostatectomie par voie périnéale
		60.69 ↔	Autre prostatectomie, autre

**Procédure M01-2**

62.99.20 ↔	Déplacement chirurgical d'un testicule abdominal	62.99.30 ↔	Prélèvement de tissu du testicule ou de l'épididyme pour préparation aux fins d'insémination artificielle
------------	--	------------	---

**Procédure M01-3**

40.52.00 ↔	Excision radicale des ganglions lymphatiques périaortiques, SAP	40.59.11 ↔	Excision radicale de ganglions médiastinaux, indépendante d'autre intervention
40.52.10 ↔	Excision radicale des ganglions lymphatiques rétropéritonéaux (para-aortiques, para-caves) et pelviens, indépendante d'autre intervention	40.59.12 ↔	Excision radicale de ganglions péribronchiques, indépendante d'autre intervention
40.52.11 ↔	Excision radicale des ganglions lymphatiques rétropéritonéaux (para-aortiques, para-caves) et pelviens, au cours d'une autre intervention	40.59.19 ↔	Excision radicale d'autres ganglions lymphatiques, indépendante d'autre intervention, autre
40.52.99 ↔	Excision radicale des ganglions lymphatiques périaortiques, autre	40.59.20 ↔	Excision radicale d'autres ganglions lymphatiques dans le cadre d'une autre intervention, SAP
40.53.00 ↔	Excision radicale des ganglions lymphatiques iliaques, SAP	40.59.21 ↔	Excision radicale de ganglions lymphatiques médiastinaux dans le cadre d'une autre intervention
40.53.10 ↔	Excision radicale des ganglions lymphatiques iliaques, indépendante d'autre intervention	40.59.22 ↔	Excision radicale de ganglions lymphatiques péribronchiques dans le cadre d'une autre intervention
40.53.11 ↔	Excision radicale des ganglions lymphatiques iliaques dans le cadre d'une autre intervention	40.59.29 ↔	Excision radicale d'autres ganglions lymphatiques dans le cadre d'une autre intervention, autre
40.53.99 ↔	Excision radicale des ganglions lymphatiques iliaques, autre	40.59.99 ↔	Excision radicale d'autres ganglions lymphatiques, autre
40.54.00 ↔	Excision radicale de ganglions lymphatiques inguinaux, SAP	54.23 ↔	Biopsie péritonéale
40.54.10 ↔	Excision radicale de ganglions lymphatiques inguinaux en tant qu'intervention autonome	60.3 ↔	Prostatectomie suprapubienne
40.54.11 ↔	Excision radicale des ganglions lymphatiques inguinaux dans le cadre d'une autre intervention	60.4 ↔	Prostatectomie rétropubienne
40.54.99 ↔	Excision radicale des ganglions lymphatiques inguinaux, autre	60.61.00 ↔	Excision locale de lésion de la prostate, SAP
40.59.00 ↔	Excision radicale d'autres ganglions lymphatiques, SAP	60.61.10 ↔	Excision locale de lésion de la prostate, abord transurétral
40.59.10 ↔	Excision radicale d'autres ganglions lymphatiques, indépendante d'autre intervention, SAP	60.61.11 ↔	Excision locale de lésion de la prostate, abord suprapubien transvésical
		60.61.12 ↔	Excision locale de lésion de la prostate, abord rétropubien
		60.61.13 ↔	Excision locale de lésion de la prostate, abord périnéal
		60.61.99 ↔	Excision locale de lésion de la prostate, autre

**ADRG M02****Résection transurétrale de la prostate**

Procédure dans le tableau M02-1

**DRG M02A****Résection transurétrale de la prostate avec CC extrêmement sévères**

PCCL &gt; 3

**DRG M02B****Résection transurétrale de la prostate****Procédure M02-1**

60.20 ↔	Prostatectomie transurétrale, SAP	60.29 ↔	Prostatectomie transurétrale, autre
60.22 ↔	Prostatectomie transurétrale, électrorésection et électrovaporisation de tissu prostatique		

**ADRG M03****Interventions sur le pénis**

Au moins un(e) Procédure dans le tableau M03-1

**DRG M03A****Interventions sur le pénis, âge < 18 ans**

ÃGe &lt; 18 années

**DRG M03B****Interventions sur le pénis, âge > 17 ans****Procédure M03-1**

57.85 ↔	Cysto-urétroplastie et plastie du col vésical	58.49.30 ↔	Réparation de l'urètre en deux temps (deuxième séance), SAP
57.89 ↔	Autre réparation de la vessie, autre	58.49.31 ↔	Réparation de l'urètre en deux temps (deuxième séance) avec la peau du prépuce ou du pénis
58.41 ↔	Suture de lacération de l'urètre	58.49.33 ↔	Réparation de l'urètre en deux temps (deuxième séance) avec la muqueuse buccale ou vésicale
58.42 ↔	Fermeture d'urétrostomie	58.49.39 ↔	Réparation de l'urètre en deux temps (deuxième séance), autre
58.43.00 ↔	Fermeture d'autre fistule urétrale, SAP	58.49.40 ↔	Révision de réparation de l'urètre
58.43.10 ↔	Fermeture chirurgicale ouverte de fistule uréthro-vaginale (voie abdominale)	58.49.99 ↔	Autre réparation de l'urètre, autre
58.43.11 ↔	Fermeture de fistule uréthro-vaginale par laparoscopie	64.3X.00 ↔	Amputation du pénis, SAP
58.43.12 ↔	Fermeture de fistule uréthro-vaginale par voie vaginale	64.3X.10 ↔	Amputation partielle du pénis
58.43.20 ↔	Fermeture de fistule uréthro-cutanée	64.3X.11 ↔	Amputation totale du pénis
58.43.30 ↔	Fermeture de fistule uréthro-rectale	64.3X.12 ↔	Amputation du pénis, émasculat
58.43.99 ↔	Fermeture d'autre fistule urétrale, autre	64.3X.99 ↔	Amputation du pénis, autre
58.44 ↔	Réanastomose de l'urètre	64.41 ↔	Suture de lacération du pénis
58.45.00 ↔	Réparation d'hypospadias ou d'épispadias, SAP	64.42 ↔	Libération de chordée du pénis
58.45.10 ↔	Réparation d'hypospadias ou d'épispadias chez la femme	64.43 ↔	Construction du pénis
58.45.20 ↔	Réparation d'hypospadias ou d'épispadias chez l'homme, redressement pénien et cordectomie	64.44.00 ↔	Reconstruction du pénis, SAP
58.45.21 ↔	Réparation d'hypospadias ou d'épispadias chez l'homme, autre procédure	64.44.10 ↔	Reconstruction du pénis, étirement du tissu pénien
58.45.99 ↔	Réparation d'hypospadias ou d'épispadias, autre	64.44.11 ↔	Reconstruction du pénis, correction d'une transposition pénoscrotale ou d'un cryptopénis (concealed penis ou buried penis)
58.46.00 ↔	Autre reconstruction de l'urètre, SAP	64.44.99 ↔	Reconstruction du pénis, autre
58.46.10 ↔	Autre reconstruction de l'urètre, reconstruction de la partie distale de l'urètre après lésion traumatique	64.45 ↔	Réimplantation du pénis
58.46.11 ↔	Autre reconstruction de l'urètre, reconstruction de la partie prostatique ou de la partie membraneuse de l'urètre après lésion traumatique	64.50 ↔	Opération pour transformation de sexe, SAP
58.46.99 ↔	Autre reconstruction de l'urètre, autre	64.51 ↔	Opération pour transformation de sexe, transformation du féminin vers le masculin
58.47 †↔	Méatoplastie urétrale	64.52 ↔	Opération pour transformation de sexe, transformation du masculin vers le féminin
58.49.10 ↔	Réparation de l'urètre en un temps avec la peau du prépuce ou du pénis	64.59 ↔	Opération pour transformation de sexe, autre
58.49.11 ↔	Réparation de l'urètre en un temps avec la muqueuse buccale ou vésicale, autre reconstruction	64.95 ↔	Insertion ou remplacement de prothèse de pénis, non gonflable
58.49.20 ↔	Réparation de l'urètre en deux temps (première séance) avec la peau du prépuce ou du pénis	64.96 ↔	Ablation de prothèse interne de pénis
58.49.21 ↔	Réparation de l'urètre en deux temps (première séance) avec la muqueuse buccale ou vésicale	64.97 ↔	Insertion ou remplacement de prothèse gonflable du pénis
58.49.29 ↔	Autre réparation de l'urètre en deux temps (première séance), autre reconstruction	64.98.20 ↔	Opération de vascularisation ou d'occlusion veineuse (dans la dysfonction érectile)
		64.98.30 ↔	Opération de shunt du corps caverneux
		64.98.40 ↔	Révision de prothèse pénienne interne

**ADRG M04****Interventions sur le testicule**

Au moins un(e) Procédure dans le tableau M04-1

**DRG M04A****Interventions sur le testicule avec CC extrêmement sévères**

PCCL &gt; 3

**DRG M04B****Interventions sur le testicule, âge < 3 ans**

ÃGe &lt; 3 années

**DRG M04C****Interventions sur le testicule, âge > 2 ans****Procédure M04-1**

53.00 ↔	Réparation de hernie inguinale, SAP	62.3X.00 ↔	Orchidectomie unilatérale, SAP
53.06.11 ↔	Opération de hernie inguinale, par chirurgie ouverte, sans implantation de membranes ou filets	62.3X.10 ↔	Orchidectomie unilatérale, scrotale, sans épидидymectomie
53.06.21 ↔	Opération de hernie inguinale, par chirurgie ouverte, avec implantation de membranes et filets	62.3X.11 ↔	Orchidectomie unilatérale, scrotale, avec épидидymectomie
53.07.11 ↔	Opération de hernie inguinale, par laparoscopie, sans implantation de membranes ou filets	62.3X.20 ↔	Orchidectomie unilatérale, testicule inguinal, sans épидидymectomie
53.07.21 ↔	Opération de hernie inguinale, par laparoscopie, avec implantation de membranes et filets	62.3X.21 ↔	Orchidectomie unilatérale, testicule inguinal, avec épидидymectomie
53.09 ↔	Réparation de hernie inguinale, autre	62.3X.30 ↔	Orchidectomie unilatérale chirurgicale ouverte, testicule abdominal
54.51 ↔	Lyse d'adhérences péritonéales, par laparoscopie	62.3X.31 ↔	Orchidectomie unilatérale par laparoscopie, testicule abdominal
54.52 ↔	Lyse d'adhérences péritonéales, par chirurgie ouverte	62.3X.40 ↔	Orchidectomie unilatérale radicale
54.59 ↔	Lyse d'adhérences péritonéales, autre	62.3X.99 ↔	Orchidectomie unilatérale, autre
56.81 ↔	Lyse d'adhérences intraluminales de l'uretère	62.41 ↔	Ablation simultanée des deux testicules
57.12 ↔	Lyse d'adhérences intraluminales avec incision de la vessie	62.42 ↔	Ablation du testicule restant
57.41 ↔	Lyse transurétrale d'adhérences intraluminales	62.5 ↔	Orchidopexie
59.02 ↔	Autre lyse d'adhérences périrénales ou périurétérales	62.61 ↔	Suture de lacération de testicule
59.03.00 ↔	Lyse d'adhérences périrénales ou périurétérales par laparoscopie, SAP	62.69 ↔	Autre réparation de testicule
59.03.99 ↔	Lyse d'adhérences périrénales ou périurétérales par laparoscopie, autre	62.7 ‡↔	Insertion (mise en place) de prothèse testiculaire
59.11 ↔	Autre lyse d'adhérences périvésicales	62.99.20 ↔	Déplacement chirurgical d'un testicule abdominal
59.12 ↔	Lyse d'adhérences périvésicales par laparoscopie	62.99.30 ↔	Prélèvement de tissu du testicule ou de l'épididyme pour préparation aux fins d'insémination artificielle
61.0X.00 ↔	Incision et drainage de scrotum et de tunique vaginale, SAP	63.1 ↔	Excision de varicocèle et d'hydrocèle de cordon spermatique
61.0X.10 ↔	Incision et drainage de scrotum et de tunique vaginale pour extraction de corps étranger	63.2 ↔	Excision de kyste de l'épididyme
61.0X.99 ↔	Incision et drainage de scrotum et de tunique vaginale, autre	63.3 ↔	Excision d'autre lésion ou tissu du cordon spermatique et de l'épididyme
61.2 ↔	Excision d'hydrocèle (de la tunique vaginale)	63.4 ↔	Épididymectomie
61.3X.00 ↔	Excision ou destruction de lésion ou de tissu du scrotum, SAP	63.51 ↔	Suture de lacération de cordon spermatique et de l'épididyme
61.3X.10 ↔	Excision ou destruction de lésion ou de tissu du scrotum, résection partielle	63.52 ‡↔	Réduction de torsion de testicule ou de cordon spermatique
61.3X.11 ↔	Excision ou destruction de lésion ou de tissu du scrotum, résection totale	63.53 ↔	Grefte de cordon spermatique
61.3X.12 ↔	Excision ou destruction de lésion ou de tissu du scrotum, résection radicale	63.59 ↔	Réparation de cordon spermatique et d'épididyme, autre
61.3X.99 ↔	Excision ou destruction de lésion ou de tissu du scrotum, autre	63.81 ↔	Suture de lacération de canal déférent et d'épididyme
61.42 ↔	Réparation de fistule du scrotum	63.82 ↔	Reconstruction de canal déférent sectionné chirurgicalement
61.49 ↔	Réparation de scrotum et de tunique vaginale, autre	63.83 ↔	Épididymovasostomie
61.92 ↔	Excision de lésion de la tunique vaginale, sauf hydrocèle	63.84 ↔	Ablation de ligature du canal déférent
61.99 ↔	Opérations de scrotum et tunique vaginale, autre	63.85 ↔	Ablation de valve du canal déférent
62.0 ↔	Incision de testicule	63.89 ↔	Réparation du canal déférent et d'épididyme, autre
62.12 ↔	Biopsie de testicule, ouverte	63.92 ↔	Épididymotomie
62.2 ↔	Excision ou destruction de lésion de testicule	63.93 ↔	Incision du cordon spermatique
		63.94 ↔	Lyse d'adhérence du cordon spermatique
		63.95 ↔	Insertion de valve dans le canal déférent
		63.99 ↔	Autres opérations de cordon spermatique, épидидyme et canal déférent, autre

**ADRG M05****Circuncision et autres interventions sur le pénis ou dans la région inguino-génitale**

Au moins un(e) Procédure dans le tableau M05-1

**DRG M05Z****Circuncision et autres interventions sur le pénis ou dans la région inguino-génitale****Procédure M05-1**

64.0 ‡↔	Circuncision	86.7A.6D ↔	Plastie de transposition (VY), étendue, au pied
64.2 ‡↔	Excision ou destruction locale de lésion du pénis	86.7A.6E ↔	Plastie de transposition (VY), étendue, autre site
64.49 ‡↔	Réparation et opération plastique du pénis, autre	86.7A.81 ↔	Plastie de lambeau insulaire, étendue, à la tête
64.92.00 ‡↔	Incision du pénis, SAP	86.7A.8D ↔	Plastie de lambeau insulaire, étendue, au pied
64.92.10 ‡↔	Incision du pénis, frénulotomie	86.7A.8E ↔	Plastie de lambeau insulaire, étendue, autre site
64.92.20 ‡↔	Incision du pénis, autres opérations du prépuce	86.7A.91 ↔	Plastie de lambeau locale de peau et de tissu sous-cutané, autres, à la tête
64.92.99 ‡↔	Incision du pénis, autre	86.7A.9D ↔	Plastie de lambeau locale de peau et de tissu sous-cutané, autres, au pied
64.93.00 ‡↔	Section d'adhérences du pénis, SAP	86.7A.9E ↔	Plastie de lambeau locale de peau et de tissu sous-cutané, autres, autre site
64.93.10 ‡↔	Section d'adhérences du pénis, libération d'adhérences du prépuce	86.7A.B1 ↔	Plastie en Z, étendue, à la tête
64.93.99 ‡↔	Section d'adhérences du pénis, autre	86.7A.BD ↔	Plastie en Z, étendue, au pied
64.98.00 ‡↔	Autres opérations du pénis, SAP	86.7A.BE ↔	Plastie en Z, étendue, autre site
64.98.10 ‡↔	Réduction d'un paraphimosis sous narcose	86.7A.D1 ↔	Plastie en W, étendue, à la tête
86.6A.1A ↔	Greffe autologue de peau totale, non étendue, aux fesses	86.7A.DD ↔	Plastie en W, étendue, au pied
86.6A.2A ↔	Greffe autologue de peau totale, étendue, aux fesses	86.7A.DE ↔	Plastie en W, étendue, autre site
86.6B.2A ↔	Greffe autologue de peau d'épaisseur partielle, étendue, aux fesses	86.7B.1A ↔	Plastie régionale à lambeau pédiculé, aux fesses
86.7A.41 ↔	Plastie de glissement-rotation, étendue, à la tête	86.7C.1A ↔	Plastie à lambeau pédiculé à distance, aux fesses
86.7A.4D ↔	Plastie de glissement-rotation, étendue, au pied	86.7D.1A ↔	Plastie à lambeau libre microvascularisé et anastomosé, aux fesses
86.7A.4E ↔	Plastie de glissement-rotation, étendue, autre site		
86.7A.61 ↔	Plastie de transposition (VY), étendue, à la tête		

**ADRG M06****Autres procédures opératoires sur les organes génitaux masculins**

Au moins un(e) Procédure dans le tableau M06-1 ou Procédure dans le tableau M06-2 et Procédure dans le tableau M06-3

**DRG M06Z****Autres procédures opératoires sur les organes génitaux masculins****Procédure M06-1**

00.55.00 ↔	Insertion de stent(s) dans vaisseau(x) périphérique(s) à libération de substance médicamenteuse, SAP	03.93.10 ↔	Implantation ou remplacement d'électrode(s) de neurostimulateur épidural temporaire, système à une électrode, stimulation d'essai
00.55.11 ↔	Insertion de stent(s) dans vaisseau(x) périphérique(s) à libération de substance médicamenteuse, stent(s) à élution médicamenteuse extra-long(s) (>10 cm)	03.93.11 ↔	Implantation ou remplacement d'électrode(s) de neurostimulateur épidural temporaire, système à plusieurs électrodes, stimulation d'essai
00.55.99 ↔	Insertion de stent(s) dans vaisseau(x) périphérique(s) à libération de substance médicamenteuse, autre	03.93.20 ↔	Implantation ou remplacement d'électrode(s) de neurostimulateur épidural permanent par voie percutanée, système à une électrode, stimulation continue
00.63 ↔	Insertion percutanée de stent(s) d'artère carotide	03.93.21 ↔	Implantation ou remplacement d'électrode(s) de neurostimulateur épidural permanent par voie percutanée, système à plusieurs électrodes, stimulation continue
00.64 ↔	Insertion percutanée de stent(s) dans d'autres artères précérébrales (extracrâniennes)	03.93.22 ↔	Implantation ou remplacement par voie chirurgicale ouverte d'électrode(s) de neurostimulateur épidural permanent, système à une électrode, stimulation continue
00.65.00 ↔	Insertion percutanée d'autre(s) stent(s) vasculaire(s) intracrânien(s), SAP	03.93.23 ↔	Implantation ou remplacement par voie chirurgicale ouverte d'électrode(s) de neurostimulateur épidural permanent, système à plusieurs électrodes, stimulation continue
00.65.11 ↔	Insertion transluminale percutanée de micro-stent(s) vasculaires intracrâniens	03.93.30 ↔	Implantation ou remplacement d'électrode sous-durale pour stimulation de racine antérieure
00.65.99 ↔	Insertion percutanée d'autre(s) stent(s) vasculaire(s) intracrânien(s), autre	03.93.99 ↔	Implantation ou remplacement d'électrode(s) de neurostimulateur rachidien, autre
00.67.00 ↔	Insertion percutanée de stent(s) dans vaisseau(x) central(aux), SAP		
00.67.10 ↔	Insertion percutanée de stent(s) vasculaire(s) dans la veine cave		
00.67.20 ↔	Insertion percutanée de stent(s) vasculaire(s) dans la veine porte		
00.67.99 ↔	Insertion percutanée de stent(s) dans vaisseau(x) central(aux), autre		
01.15 ↔	Biopsie du crâne		

04.92.00 ↔	Implantation ou remplacement d'électrode(s) de neurostimulateur périphérique, SAP	39.71.13 ↔	Implantation endovasculaire d'une greffe dans l'aorte abdominale, prothèse de bifurcation aorto-bi-iliaque, avec fenestration ou bras latéral
04.92.10 ↔	Implantation ou remplacement d'électrode(s) de neurostimulateur périphérique temporaire, système à une électrode, test de stimulation	39.71.14 ↔	Implantation endovasculaire d'une greffe dans l'aorte abdominale, prothèse tubulaire, aortique, sans fenestration ni bras latéral
04.92.11 ↔	Implantation ou remplacement d'électrode(s) de neurostimulateur périphérique temporaire, système à plusieurs électrodes, test de stimulation	39.71.15 ↔	Implantation endovasculaire d'une greffe dans l'aorte abdominale, prothèse tubulaire, aortique, avec fenestration ou bras latéral
04.92.20 ↔	Implantation ou remplacement d'électrode(s) de neurostimulateur périphérique permanent par voie percutanée, électrode en baguette, système à une électrode	39.71.16 ↔	Implantation endovasculaire de greffe dans l'aorte abdominale, aorto-iliaque, technique de greffe parallèle
04.92.21 ↔	Implantation ou remplacement d'électrode(s) de neurostimulateur périphérique permanent par voie percutanée, électrode en baguette, système à plusieurs électrodes	39.71.17 ↔	Implantation endovasculaire de greffe dans l'aorte abdominale, aorto-bi-iliaque, technique de greffe parallèle
04.92.30 ↔	Implantation ou remplacement par voie chirurgicale ouverte d'électrode(s) de neurostimulateur périphérique permanent, électrode à plaque, système à une électrode	39.71.18 ↔	Implantation endovasculaire de greffe dans l'aorte abdominale, aortique, technique de greffe parallèle
04.92.31 ↔	Implantation ou remplacement par voie chirurgicale ouverte d'électrode(s) de neurostimulateur périphérique permanent, électrode à plaque, système à plusieurs électrodes	39.71.99 ↔	Implantation endovasculaire d'une greffe dans l'aorte abdominale, autre
04.92.40 ↔	Implantation ou remplacement d'une électrode pour stimulation du nerf vague	39.72.00 ↔	Réparation ou occlusion endovasculaire des vaisseaux de la tête et du cou, SAP
04.92.99 ↔	Implantation ou remplacement d'électrode(s) de neurostimulateur périphérique, autre	39.72.10 ↔	Embolisation sélective de vaisseaux intracrâniens, SAP
34.03 ↔	Réouverture de thoracotomie	39.72.11 ↔	Embolisation sélective de vaisseaux intracrâniens, avec particules ou spires métalliques
34.06 ↔	Drainage de la cavité pleurale par voie thoroscopique	39.72.12 ↔	Embolisation sélective de vaisseaux intracrâniens, avec liquides embolisants, ballonnets détachables ou filtres (parapluie)
34.21.00 ↔	Thoroscopie transpleurale, SAP	39.72.13 ↔	Embolisation sélective de vaisseaux intracrâniens par flow-diverter
34.21.10 ↔	Thoroscopie transpleurale, première intervention	39.72.14 ↔	Embolisation sélective de vaisseaux intracrâniens, avec matériel embolisant adhésif
34.21.20 ↔	Thoroscopie transpleurale, réintervention	39.72.19 ↔	Embolisation sélective de vaisseaux intracrâniens, autre
34.21.99 ↔	Thoroscopie transpleurale, autre	39.72.20 ↔	Embolisation sélective de vaisseaux extracrâniens de la tête et du cou, SAP
38.57 ↔	Ligature et stripping de veines variqueuses abdominales	39.72.21 ↔	Embolisation sélective de vaisseaux extracrâniens de la tête et du cou, avec particules ou spires métalliques
39.50.00 ↔	Angioplastie ou athérectomie d'autre(s) vaisseau(x) non-coronaire(s), SAP	39.72.22 ↔	Embolisation sélective de vaisseaux extracrâniens de la tête et du cou avec liquides embolisants, ballonnets détachables ou filtres (parapluie)
39.50.10 ↔	Angioplastie ou athérectomie d'autre(s) vaisseau(x) non-coronaire(s) par ballonnet, SAP	39.72.24 ↔	Embolisation sélective de vaisseaux extracrâniens de la tête et du cou, avec matériel embolisant adhésif
39.50.11 ↔	Angioplastie ou athérectomie d'autre(s) vaisseau(x) non-coronaire(s) par ballonnet simple	39.72.29 ↔	Embolisation sélective de vaisseaux extracrâniens de la tête et du cou, autre
39.50.12 ↔	Angioplastie ou athérectomie d'autre(s) vaisseau(x) non-coronaire(s) par ballonnet à lames	39.72.30 ↔	Embolisation transluminale percutanée de malformation vasculaire par microcathéter, SAP
39.50.13 ↔	Angioplastie ou athérectomie d'autre(s) vaisseau(x) non-coronaire(s) par ballonnet de cryoplastie	39.72.31 ↔	Embolisation transluminale percutanée de malformation vasculaire par microcathéter, utilisation d'un microcathéter
39.50.14 ↔	Angioplastie ou athérectomie d'autre(s) vaisseau(x) non-coronaire(s) par ballonnet à élution médicamenteuse	39.72.32 ↔	Embolisation transluminale percutanée de malformation vasculaire par microcathéter, utilisation de deux microcathéters
39.50.19 ↔	Angioplastie ou athérectomie d'autre(s) vaisseau(x) non-coronaire(s) par autre ballonnet	39.72.33 ↔	Embolisation transluminale percutanée de malformation vasculaire par microcathéter, utilisation de trois microcathéters
39.50.20 ↔	Angioplastie par laser à lame d'autre(s) vaisseau(x) non-coronaire(s)	39.72.34 ↔	Embolisation transluminale percutanée de malformation vasculaire par microcathéter, utilisation de quatre microcathéters
39.50.21 ↔	Angioplastie, thrombectomie d'autre(s) vaisseau(x) non-coronaire(s)	39.72.35 ↔	Embolisation transluminale percutanée de malformation vasculaire par microcathéter, utilisation de cinq microcathéters
39.50.99 ↔	Angioplastie ou athérectomie d'autre(s) vaisseau(x) non-coronaire(s), autre	39.72.36 ↔	Embolisation transluminale percutanée de malformation vasculaire par microcathéter, utilisation de 6 microcathéters et plus
39.52.99 ↔	Autre réparation d'anévrisme, autre	39.72.99 ↔	Réparation ou occlusion endovasculaire des vaisseaux de la tête et du cou, autre
39.71.00 ↔	Implantation endovasculaire d'une greffe dans l'aorte abdominale, SAP	39.73.00 ↔	Implantation endovasculaire de greffe sur l'aorte thoracique, SAP
39.71.10 ↔	Implantation endovasculaire d'une greffe dans l'aorte abdominale, aorto-iliaque, sans fenestration ni bras latéral		
39.71.11 ↔	Implantation endovasculaire d'une greffe dans l'aorte abdominale, aorto-iliaque, avec fenestration ou bras latéral		
39.71.12 ↔	Implantation endovasculaire d'une greffe dans l'aorte abdominale, prothèse de bifurcation aorto-bi-iliaque, sans fenestration ni bras latéral		

39.73.09 ↔	Implantation endovasculaire de greffe sur l'aorte thoracique, autre	39.79.31 ↔	Embolisation sélective par liquides embolisants, vaisseaux du membre supérieur
39.73.10 ↔	Implantation endovasculaire de greffe sur l'aorte thoracique, sans fenestration ni bras latéral	39.79.32 ↔	Embolisation sélective par liquides embolisants, aorte
39.73.11 ↔	Implantation endovasculaire de greffe sur l'aorte thoracique, avec fenestration ou bras latéral	39.79.34 ↔	Embolisation sélective par liquides embolisants, vaisseaux thoraciques
39.73.12 ↔	Implantation endovasculaire de greffe dans l'aorte thoracique, technique de greffe parallèle	39.79.35 ↔	Embolisation sélective par liquides embolisants, vaisseaux viscéraux
39.73.20 ↔	Implantation endovasculaire de greffe sur l'aorte thoraco-abdominale	39.79.36 ↔	Embolisation sélective par liquides embolisants, vaisseaux abdominaux
39.73.21 ↔	Implantation endovasculaire de greffe dans l'aorte thoraco-abdominale, technique de greffe parallèle	39.79.37 ↔	Embolisation sélective par liquides embolisants, vaisseaux du membre inférieur
39.75.01 ↔	Intervention vasculaire percutanée transluminale, autres vaisseaux, ablation de corps étranger par cathéter d'extraction, à panier, etc.	39.79.38 ↔	Embolisation sélective par liquides embolisants, vaisseaux rachidiens
39.75.10 ↔	Intervention vasculaire transluminale percutanée, autres vaisseaux, emploi de systèmes de cathéters pour recanalisation d'obstructions totales	39.79.39 ↔	Embolisation sélective par liquides embolisants, autres vaisseaux, autre
39.75.11 ↔	Intervention vasculaire transluminale percutanée, autres vaisseaux, thrombectomie à lame rotative	39.79.40 ↔	Embolisation sélective par ballonnets détachables, autres vaisseaux, SAP
39.75.12 ↔	Intervention vasculaire transluminale percutanée, autres vaisseaux, angioplastie au laser	39.79.41 ↔	Embolisation sélective par ballonnets détachables, vaisseaux du membre supérieur
39.75.13 ↔	Intervention vasculaire transluminale percutanée, autres vaisseaux, emploi de système anti-embolique (vaisseaux périphériques ou viscéraux)	39.79.42 ↔	Embolisation sélective par ballonnets détachables, aorte
39.75.14 ↔	Intervention vasculaire transluminale percutanée, autres vaisseaux, athérectomie	39.79.44 ↔	Embolisation sélective par ballonnets détachables, vaisseaux thoraciques
39.75.15 ↔	Intervention vasculaire transluminale percutanée, autres vaisseaux, thrombolyse sélective	39.79.45 ↔	Embolisation sélective par ballonnets détachables, vaisseaux viscéraux
39.75.16 ↔	Intervention vasculaire transluminale percutanée, autres vaisseaux, thrombolyse sélective, assistance échographique	39.79.46 ↔	Embolisation sélective par ballonnets détachables, vaisseaux abdominaux
39.75.30 ↔	Augmentation de la perfusion cérébrale par clampage endoaortique partiel à ballonnet	39.79.47 ↔	Embolisation sélective par ballonnets détachables, vaisseaux rachidiens
39.76.50 ↔	Thrombolyse percutanée sélective de vaisseaux extracrâniens de la tête et du cou	39.79.48 ↔	Embolisation sélective par ballonnets détachables, vaisseaux du membre inférieur
39.76.70 ↔	Extraction endovasculaire percutanée de corps étranger de vaisseaux extracrâniens de la tête et du cou	39.79.49 ↔	Embolisation sélective par ballonnets détachables, autres vaisseaux, autre
39.77.50 ↔	Thrombolyse percutanée sélective de vaisseau(x) intracrânien(s)	39.79.50 ↔	Embolisation sélective par filtres (parapluie), autres vaisseaux, SAP
39.77.70 ↔	Extraction endovasculaire percutanée de corps étranger de vaisseau(x) intracrânien(s)	39.79.51 ↔	Embolisation sélective par filtres (parapluie), vaisseaux du membre supérieur
39.79.11 ↔	Implantation endovasculaire de greffe, vaisseaux viscéraux	39.79.52 ↔	Embolisation sélective par filtres (parapluie), aorte
39.79.12 ↔	Implantation endovasculaire de greffe, vaisseaux du bassin	39.79.54 ↔	Embolisation sélective par filtres (parapluie), vaisseaux thoraciques
39.79.13 ↔	Implantation endovasculaire de greffe, vaisseaux abdominaux	39.79.55 ↔	Embolisation sélective par filtres (parapluie), vaisseaux viscéraux
39.79.14 ↔	Implantation endovasculaire de greffe, vaisseaux du bassin, technique de greffe parallèle	39.79.56 ↔	Embolisation sélective par filtres (parapluie), vaisseaux abdominaux
39.79.19 ↔	Implantation endovasculaire de greffe, autres vaisseaux, autre	39.79.57 ↔	Embolisation sélective par filtres (parapluie), vaisseaux du membre inférieur
39.79.21 ↔	Embolisation ou occlusion par coils, vaisseaux du membre supérieur	39.79.58 ↔	Embolisation sélective par filtres (parapluie), vaisseaux rachidiens
39.79.22 ↔	Embolisation ou occlusion par coils, aorte	39.79.59 ↔	Embolisation sélective par filtres (parapluie), autres vaisseaux, autre
39.79.24 ↔	Embolisation ou occlusion par coils, vaisseaux thoraciques	39.79.60 ↔	Embolisation sélective par particules, autres vaisseaux, SAP
39.79.25 ↔	Embolisation ou occlusion par coils, vaisseaux viscéraux	39.79.61 ↔	Embolisation sélective par particules, vaisseaux du membre supérieur
39.79.26 ↔	Embolisation ou occlusion par coils, vaisseaux abdominaux	39.79.62 ↔	Embolisation sélective par particules, aorte
39.79.27 ↔	Embolisation ou occlusion par coils, vaisseaux du membre inférieur	39.79.64 ↔	Embolisation sélective par particules, vaisseaux thoraciques
39.79.28 ↔	Embolisation ou occlusion par coils, vaisseaux rachidiens	39.79.65 ↔	Embolisation sélective par particules, vaisseaux viscéraux
39.79.29 ↔	Embolisation ou occlusion par coils, autres vaisseaux, autre	39.79.66 ↔	Embolisation sélective par particules, vaisseaux abdominaux
39.79.30 ↔	Embolisation sélective par liquides embolisants, autres vaisseaux, SAP	39.79.67 ↔	Embolisation sélective par particules, vaisseaux du membre inférieur
		39.79.68 ↔	Embolisation sélective par particules, vaisseaux rachidiens
		39.79.69 ↔	Embolisation sélective par particules, autres vaisseaux, autre
		39.79.70 ↔	Fermeture d'artères par cathéter au laser, autres vaisseaux, SAP

39.79.71 ↔	Fermeture d'artères par cathéter au laser, artères du membre supérieur	40.22.99 ↔	Excision de ganglion lymphatique mammaire interne, autre
39.79.72 ↔	Fermeture d'artères par cathéter au laser, aorte	40.24.00 ↔	Excision de ganglion lymphatique inguinal, SAP
39.79.74 ↔	Fermeture d'artères par cathéter au laser, vaisseaux thoraciques	40.24.10 ↔	Excision chirurgicale ouverte de ganglion lymphatique inguinal, non marqué
39.79.75 ↔	Fermeture d'artères par cathéter au laser, vaisseaux du membre inférieur	40.24.11 ↔	Excision chirurgicale ouverte de ganglion lymphatique inguinal marqué à l'aide d'un radio-isotope ou d'un colorant (Lymphadénectomie de ganglion sentinelle)
39.79.76 ↔	Fermeture d'artères par cathéter au laser, vaisseaux viscéraux	40.24.20 ↔	Excision de ganglion lymphatique inguinal, par laparoscopie
39.79.77 ↔	Fermeture d'artères par cathéter au laser, vaisseaux abdominaux	40.24.99 ↔	Excision de ganglion lymphatique inguinal, autre
39.79.79 ↔	Fermeture d'artères par cathéter au laser, autres vaisseaux, autre	40.29.10 ↔	Excision de ganglion lymphatique médiastinal, SAP
39.79.80 ↔	Fermeture d'artères par cathéter à radiofréquence, autres vaisseaux, SAP	40.29.11 ↔	Excision chirurgicale ouverte de ganglion lymphatique médiastinal
39.79.81 ↔	Fermeture d'artères par cathéter à radiofréquence, artères du membre supérieur	40.29.12 ↔	Excision de ganglion lymphatique médiastinal, par thoroscopie
39.79.82 ↔	Fermeture d'artères par cathéter à radiofréquence, aorte	40.29.19 ↔	Excision de ganglion lymphatique médiastinal, autre
39.79.84 ↔	Fermeture d'artères par cathéter à radiofréquence, vaisseaux thoraciques	40.29.20 ↔	Excision de ganglion lymphatique para-aortique
39.79.85 ↔	Fermeture d'artères par cathéter à radiofréquence, vaisseaux du membre inférieur	40.29.30 ↔	Excision de ganglion lymphatique iliaque
39.79.86 ↔	Fermeture d'artères par cathéter à radiofréquence, vaisseaux viscéraux	40.29.70 ↔	Excision de lymphangiome ou d'hygroma kystique
39.79.87 ↔	Fermeture d'artères par cathéter à radiofréquence, vaisseaux abdominaux	40.29.80 ↔	Excision d'adénopathie abdominale, excision de plusieurs ganglions (avec biopsie du foie), SAP
39.79.89 ↔	Fermeture d'artères par cathéter à radiofréquence, autres vaisseaux, autre	40.29.81 ↔	Excision d'adénopathie abdominale, excision de plusieurs ganglions (avec biopsie du foie), chirurgie ouverte [laparotomie de stadification]
39.90.00 ↔	Insertion de stent(s) dans un/des vaisseau(x) périphérique(s) sans libération de substance médicamenteuse, SAP	40.29.82 ↔	Excision d'adénopathie abdominale, excision de plusieurs ganglions (avec biopsie du foie), par laparoscopie [laparotomie de stadification]
39.90.09 ↔	Insertion de stent(s) vasculaire(s) périphérique(s) sans libération de substance médicamenteuse, autre	40.29.89 ↔	Excision d'adénopathie abdominale, excision de plusieurs ganglions (avec biopsie du foie), autre
39.90.10 ↔	Insertion de stent(s) dans des vaisseaux non cardiaques, stents nus	40.29.99 ↔	Excision simple d'autre structure lymphatique, autre
39.90.11 ↔	Insertion de stent(s) dans des vaisseaux non cardiaques, stents biorésorbables	40.3X.10 ↔	Lymphadénectomie régionale, indépendante d'autre intervention, SAP
39.90.12 ↔	Insertion de stent(s) dans des vaisseaux non cardiaques, stents à grand lumen, SAP	40.3X.11 ↔	Lymphadénectomie régionale, indépendante d'autre intervention, région cervicale
39.90.13 ↔	Insertion de stent(s) dans des vaisseaux non cardiaques, stents à grand lumen, non couverts	40.3X.12 ↔	Lymphadénectomie régionale, indépendante d'autre intervention, région axillaire
39.90.14 ↔	Insertion de stent(s) dans des vaisseaux non cardiaques, stents à grand lumen, couverts	40.3X.13 ↔	Lymphadénectomie régionale, indépendante d'autre intervention, région para-aortique, pelvienne ou iliaque ou pour obturation
39.90.15 ↔	Insertion de stent(s) dans des vaisseaux non cardiaques, stents couverts (stentgrafts) dans des vaisseaux sans anévrisme	40.3X.14 ↔	Lymphadénectomie régionale, indépendante d'autre intervention, région inguinale, chirurgie ouverte
39.90.16 ↔	Insertion de stent(s) dans des vaisseaux non cardiaques, stents couverts à surface bioactive	40.3X.15 ↔	Lymphadénectomie régionale, indépendante d'autre intervention, région inguinale, par laparoscopie
39.90.17 ↔	Insertion de stent(s) vasculaire(s) périphérique(s), stent(s) multicouches	40.3X.16 ↔	Lymphadénectomie régionale, indépendante d'autre intervention, région médiastinale et péribronchique
39.90.18 ↔	Insertion de stent(s) auto-expansible(s) de vaisseaux veineux périphériques	40.3X.19 ↔	Lymphadénectomie régionale, indépendante d'autre intervention, autre
39.90.31 ↔	Insertion de stent(s) nus extra-long(s) (>10 cm) dans des vaisseaux non cardiaques	40.3X.21 ↔	Lymphadénectomie régionale dans le cadre d'une autre intervention, région cervicale
39.90.32 ↔	Insertion de stent(s) couverts extra-longs (>10 cm) dans des vaisseaux non cardiaques	40.3X.22 ↔	Lymphadénectomie régionale dans le cadre d'une autre intervention, région axillaire
39.90.33 ↔	Insertion de stent(s) auto-expansible(s) extra-long(s) de vaisseaux veineux périphériques (>10 cm)	40.3X.23 ↔	Lymphadénectomie régionale dans le cadre d'une autre intervention, région para-aortique, pelvienne ou iliaque
40.11.10 ↔	Biopsie ouverte (par incision) de ganglion lymphatique médiastinal, para-aortique, iliaque ou pelvien	40.3X.24 ↔	Lymphadénectomie régionale dans le cadre d'une autre intervention, pour obturation
40.11.11 ↔	Biopsie ouverte (par incision) de ganglion lymphatique cervical, supraclaviculaire, axillaire ou inguinal	40.3X.25 ↔	Lymphadénectomie régionale dans le cadre d'une autre intervention, région inguinale
40.22.00 ↔	Excision de ganglion lymphatique mammaire interne, SAP	40.3X.26 ↔	Lymphadénectomie régionale dans le cadre d'une autre intervention, région médiastinale et péribronchique
40.22.10 ↔	Excision de ganglion lymphatique mammaire interne, par thoroscopie	40.3X.29 ↔	Lymphadénectomie régionale dans le cadre d'une autre intervention, autre
40.22.20 ↔	Excision chirurgicale ouverte de ganglion lymphatique mammaire interne	40.9X.10 ↔	Anastomose pour résorption de lymphoedème
		40.9X.20 ↔	Incision de lymphocèle
		44.44 ↔	Embolisation par cathéter d'hémorragie gastrique ou duodénale
		50.12.00 ↔	Biopsie ouverte du foie, SAP
		50.12.09 ↔	Biopsie ouverte du foie, autre



50.12.11 ↔	Biopsie du foie, par excision, par chirurgie ouverte	56.52.20 ↔	Révision d'urétéro-iléostomie cutanée avec réservoir intestinal (stomie continente)
50.12.12 ↔	Biopsie du foie, par biopsie à l'aiguille, par chirurgie ouverte	56.52.99 ↔	Révision d'urétéro-iléostomie cutanée, autre
54.11 ↔	Laparotomie exploratrice	56.61.00 ↔	Formation d'autre urétérostomie cutanée, SAP
54.12.00 ↔	Relaparotomie, SAP	56.61.10 ↔	Formation d'autre urétérostomie cutanée, urétéro-cutanéostomie et transurétérocutanéostomie par laparoscopie
54.12.10 ↔	Laparotomie de second regard	56.61.20 ↔	Formation d'autre urétérostomie cutanée par transformation d'autre dérivation urinaire supravésicale
54.12.11 ↔	Laparotomie de contrôle d'hémorragie post-opératoire	56.61.99 ↔	Formation d'autre urétérostomie cutanée, autre
54.12.99 ↔	Relaparotomie, autre	56.62 ↔	Révision d'autre urétérostomie cutanée
54.19 ↔	Laparotomie, autre	56.71.00 ↔	Dérivation urinaire dans l'intestin, SAP
54.21.00 ↔	Laparoscopie, SAP	56.71.10 ↔	Urétéro-sigmoïdo-stomie avec formation de réservoir, par chirurgie ouverte
54.21.10 ↔	Laparoscopie, laparoscopie diagnostique	56.71.11 ↔	Urétéro-sigmoïdo-stomie avec formation de réservoir, par laparoscopie
54.21.99 ↔	Laparoscopie, autre	56.71.20 ↔	Dérivation urinaire dans l'intestin par transformation d'une autre dérivation urinaire supravésicale
54.51 ↔	Lyse d'adhérences péritonéales, par laparoscopie	56.71.99 ↔	Dérivation urinaire dans l'intestin, autre
54.52 ↔	Lyse d'adhérences péritonéales, par chirurgie ouverte	56.72 ↔	Révision d'anastomose urétéro-intestinale
54.59 ↔	Lyse d'adhérences péritonéales, autre	56.75 ↔	Transurétéro-urétérostomie
54.93 ‡↔	Création d'une fistule cutanéopéritonéale	56.81 ↔	Lyse d'adhérences intraluminales de l'uretère
54.99.31 ↔	Debulking par laparotomie	56.83 ↔	Fermeture d'urétérostomie
54.99.40 ↔	Révision de fistule cutanéopéritonéale (cathéter à demeure)	56.92 ↔	Implantation de stimulateur urétéral électronique
54.99.50 ↔	Fermeture temporaire de la paroi abdominale	56.93 ↔	Remplacement de stimulateur urétéral électronique
54.99.60 ↔	Lombotomie	56.94 ↔	Enlèvement de stimulateur urétéral électronique
54.99.61 ↔	Relombotomie	56.99.00 ↔	Autres opérations de l'uretère, SAP
54.99.81 ↔	Révision sans remplacement de cathéters ainsi que de la pompe automatique programmable et rechargeable pour le drainage continu d'ascite	56.99.10 ↔	Libération de l'uretère (pour exploration)
54.99.82 ↔	Élimination d'une obstruction mécanique de cathéters d'une pompe automatique programmable et rechargeable pour drainage continu d'ascite	56.99.20 ↔	Révision chirurgicale ouverte d'opération de l'uretère
54.99.84 ↔	Remplacement des cathéters de pompe automatique programmable et rechargeable pour le drainage continu d'ascite	56.99.21 ↔	Révision d'opération de l'uretère, autre voie d'abord
54.A1 ↔	Excision et destruction de tissu rétropéritonéal	56.99.30 ↔	Autres opérations de l'uretère, traitement de l'insuffisance du méat urétéral par injection transurétrale
56.41.00 ↔	Urétérectomie partielle, SAP	56.99.31 ↔	Autres opérations de l'uretère, traitement de l'insuffisance du méat urétéral par injection chirurgicale ouverte
56.41.10 ↔	Urétérectomie partielle, résection percutanée transvésicale du méat urétéral	56.99.32 ↔	Autres opérations de l'uretère, traitement de l'insuffisance du méat urétéral par injection, autre voie d'abord
56.41.11 ↔	Urétérectomie partielle, résection transurétrale du méat urétéral	56.99.99 ↔	Autres opérations de l'uretère, autre
56.41.12 ↔	Urétérectomie partielle, résection chirurgicale ouverte du méat urétéral	57.12 ↔	Lyse d'adhérences intraluminales avec incision de la vessie
56.41.20 ↔	Urétérectomie partielle chirurgicale ouverte	57.21 ↔	Vésicostomie
56.41.21 ↔	Urétérectomie partielle par laparoscopie	57.22 ↔	Révision de vésicostomie
56.41.30 ↔	Urétérectomie partielle, résection de moignon urétéral	57.23.00 ↔	Appendicovésicostomie, SAP
56.41.40 ↔	Résection transurétrale d'urétérocèle	57.23.11 ↔	Création d'une appendicovésicostomie
56.41.41 ↔	Résection chirurgicale ouverte d'urétérocèle	57.23.12 ↔	Révision superficielle d'une appendicovésicostomie
56.41.49 ↔	Résection d'urétérocèle, autre voie d'abord	57.23.13 ↔	Révision profonde d'une appendicovésicostomie
56.41.99 ↔	Urétérectomie partielle, autre	57.23.99 ↔	Appendicovésicostomie, autre
56.51.00 ↔	Formation d'urétéro-iléostomie cutanée, SAP	57.34 ↔	Biopsie ouverte de la vessie
56.51.10 ↔	Formation d'urétéro-iléostomie cutanée, urétéro-iléo-cutanéostomie [conduit iléal] ou urétéro-colo-cutanéostomie [conduit colique/sigmoïde] par chirurgie ouverte	57.41 ↔	Lyse transurétrale d'adhérences intraluminales
56.51.11 ↔	Formation d'urétéro-iléostomie cutanée, urétéro-iléo-cutanéostomie [conduit iléal] ou urétéro-colo-cutanéostomie [conduit colique/sigmoïde] par laparoscopie	57.49.00 ↔	Autre excision ou destruction transurétrale de lésion ou de tissu vésical, SAP
56.51.12 ↔	Formation d'urétéro-iléostomie cutanée avec interposition intestinale [conduit] (stomie non continente), autre voie d'abord	57.49.11 ↔	Autre destruction transurétrale de lésion ou de tissu vésical
56.51.20 ↔	Formation d'urétéro-iléostomie cutanée par transformation d'autre dérivation urinaire supravésicale	57.49.12 ↔	Autre résection transurétrale de lésion ou de tissu vésical
56.51.30 ↔	Formation d'urétéro-iléostomie cutanée avec réservoir intestinal (stomie continente)	57.49.99 ↔	Autre excision ou destruction transurétrale de lésion ou de tissu vésical, autre
56.51.99 ↔	Formation d'urétéro-iléostomie cutanée, autre	57.51 ↔	Excision de l'ouraqué
56.52.00 ↔	Révision d'urétéro-iléostomie cutanée, SAP	57.58 ↔	Excision ou destruction laparoscopique d'autre lésion ou de tissu de la vessie
56.52.10 ↔	Révision d'urétéro-iléostomie cutanée avec interposition intestinale [conduit]	57.59.00 ↔	Excision ou destruction ouverte d'autre lésion ou tissu vésical, SAP
		57.59.10 ↔	Excision ou destruction ouverte d'autre lésion ou tissu vésical, excision chirurgicale ouverte
		57.59.20 ↔	Excision ou destruction ouverte d'autre lésion ou tissu vésical, myectomie
		57.59.99 ↔	Excision ou destruction ouverte d'autre lésion ou tissu vésical, autre

57.81 ↔	Suture de lacération de la vessie	58.99.00 ‡↔	Autres opérations d'urètre et de tissu périurétral, SAP
57.82 ↔	Fermeture de cystostomie	58.99.10 ‡↔	Autres opérations d'urètre et de tissu périurétral, insertion et remplacement d'un stent urétral
57.83 ↔	Réparation de fistule vésico-intestinale	58.99.99 ‡↔	Autres opérations d'urètre et de tissu périurétral, autre
57.84.00 ↔	Fermeture d'autre fistule vésicale, SAP	59.00 ↔	Dissection rétropéritonéale, SAP
57.84.10 ↔	Fermeture chirurgicale ouverte de fistule vésico-vaginale par voie abdominale	59.02 ↔	Autre lyse d'adhérences périrénales ou périurétérales
57.84.11 ↔	Fermeture de fistule vésico-vaginale par voie vaginale	59.03.00 ↔	Lyse d'adhérences périrénales ou périurétérales par laparoscopie, SAP
57.84.12 ↔	Fermeture de fistule vésico-vaginale par voie transvésicale	59.03.10 ↔	Urétérolyse sans repositionnement intrapéritonéal, par laparoscopie
57.84.13 ↔	Fermeture de fistule vésico-vaginale par laparoscopie	59.03.11 ↔	Urétérolyse avec repositionnement intrapéritonéal, par laparoscopie
57.84.20 ↔	Fermeture chirurgicale ouverte de fistule vésico-cutanée	59.03.99 ↔	Lyse d'adhérences périrénales ou périurétérales par laparoscopie, autre
57.84.21 ↔	Fermeture de fistule vésico-cutanée par laparoscopie	59.09 ↔	Autre incision de tissu périrénal ou périurétral
57.84.99 ↔	Fermeture d'autre fistule vésicale, autre	59.11 ↔	Autre lyse d'adhérences périvésicales
57.88 ↔	Autre anastomose vésicale	59.12 ↔	Lyse d'adhérences périvésicales par laparoscopie
57.89 ↔	Autre réparation de la vessie, autre	59.19 ↔	Autre incision de tissu périvésical
57.91 ↔	Sphinctérotomie de la vessie	59.21 ↔	Biopsie de tissu périrénal ou périvésical
57.93.00 ↔	Contrôle d'hémorragie (post-opératoire) de la vessie, SAP	59.72 ↔	Injection d'implant dans l'urètre et/ou dans le col vésical
57.93.10 ↔	Contrôle d'hémorragie (post-opératoire) de la vessie par voie percutanée	59.74 ↔	Opération de suspension chez l'homme
57.93.11 ↔	Contrôle d'hémorragie (post-opératoire) de la vessie par voie transurétrale	59.91 ↔	Excision de tissu périrénal ou périvésical
57.93.12 ↔	Contrôle d'hémorragie (post-opératoire) de la vessie par chirurgie ouverte	59.92 ↔	Autres opérations de tissu périrénal ou périvésical
57.93.13 ↔	Contrôle d'hémorragie (post-opératoire) de la vessie par laparoscopie	59.99 ↔	Autres opérations du système urinaire, autre
57.93.14 ↔	Contrôle d'hémorragie (post-opératoire) de la vessie par orifice artificiel (stomie)	60.0 ↔	Incision de la prostate
57.93.99 ↔	Contrôle d'hémorragie (post-opératoire) de la vessie, autre	60.14 ↔	Biopsie des vésicules séminales, ouverte
57.96 ↔	Implantation de stimulateur vésical électronique	60.20 ↔	Prostatectomie transurétrale, SAP
57.97 ↔	Remplacement de stimulateur vésical électronique	60.21.11 ↔	Prostatectomie transurétrale induite au laser avec contact du laser
57.98 ↔	Ablation de stimulateur vésical électronique	60.21.12 ↔	Prostatectomie transurétrale induite au laser sans contact du laser
58.1 ↔	Méatotomie urétrale	60.22 ↔	Prostatectomie transurétrale, électrorésection et électrovaporisation de tissu prostatique
58.24 ↔	Biopsie de tissu périurétral	60.29 ↔	Prostatectomie transurétrale, autre
58.49.10 ↔	Réparation de l'urètre en un temps avec la peau du prépuce ou du pénis	60.61.00 ↔	Excision locale de lésion de la prostate, SAP
58.49.11 ↔	Réparation de l'urètre en un temps avec la muqueuse buccale ou vésicale, autre reconstruction	60.61.10 ↔	Excision locale de lésion de la prostate, abord transurétral
58.49.20 ↔	Réparation de l'urètre en deux temps (première séance) avec la peau du prépuce ou du pénis	60.61.11 ↔	Excision locale de lésion de la prostate, abord suprapubien transvésical
58.49.21 ↔	Réparation de l'urètre en deux temps (première séance) avec la muqueuse buccale ou vésicale	60.61.12 ↔	Excision locale de lésion de la prostate, abord rétropubien
58.49.29 ↔	Autre réparation de l'urètre en deux temps (première séance), autre reconstruction	60.61.13 ↔	Excision locale de lésion de la prostate, abord périnéal
58.49.30 ↔	Réparation de l'urètre en deux temps (deuxième séance), SAP	60.61.99 ↔	Excision locale de lésion de la prostate, autre
58.49.31 ↔	Réparation de l'urètre en deux temps (deuxième séance) avec la peau du prépuce ou du pénis	60.72 ↔	Incision de vésicule séminale
58.49.33 ↔	Réparation de l'urètre en deux temps (deuxième séance) avec la muqueuse buccale ou vésicale	60.73 ↔	Excision de vésicule séminale
58.49.39 ↔	Réparation de l'urètre en deux temps (deuxième séance), autre	60.79 ↔	Opérations des vésicules séminales, autre
58.49.40 ↔	Révision de réparation de l'urètre	60.81 ↔	Incision de tissu périprostatique
58.49.99 ↔	Autre réparation de l'urètre, autre	60.82 ↔	Excision du tissu périprostatique
58.5X.10 ↔	Libération de sténose urétrale, incision transurétrale du sphincter urétral externe	60.88 ↔	Réparation de la prostate
58.5X.20 ↔	Libération de sténose urétrale, urérotomie interne	60.93 ↔	Contrôle d'hémorragie (post-opératoire) de la prostate
58.5X.99 ↔	Libération de sténose urétrale, autre	60.94 ↔	Dilatation transurétrale de l'urètre prostatique par ballonnet
58.93.00 ‡↔	Implantation, révision, enlèvement d'un sphincter vésical, SAP	60.95 ↔	Destruction transurétrale de tissu prostatique par thérapie par micro-ondes
58.93.21 ‡↔	Enlèvement de sphincter vésical artificiel	60.96 ↔	Autre destruction transurétrale de tissu prostatique par thérapie
58.93.31 ‡↔	Révision sans remplacement de sphincter vésical artificiel	60.97 ↔	Autres opérations de la prostate, SAP
58.93.99 ‡↔	Implantation, révision, enlèvement de sphincter vésical, autre	60.99.00 ↔	Autres opérations de la prostate, autre
		60.99.09 ↔	Destruction transrectale et percutanée de tissu prostatique
		60.99.10 ↔	Destruction transrectale de tissu prostatique par échographie focalisée à haute intensité (HIFU)
		60.99.11 ↔	Implantation transurétrale de rétracteurs prostatiques, 1 à 4 rétracteurs prostatiques
		60.99.21 ↔	

60.99.22 ↔	Implantation transurétrale de rétracteurs prostatiques, 5 et plus de rétracteurs prostatiques	83.09.10 ↔	Extraction de corps étranger de muscle, de tendon et de fascia, tête et cou
60.99.31 ↔	Insertion de stent dans l'urètre prostatique	83.09.11 ↔	Extraction de corps étranger de muscle, de tendon et de fascia, épaule et aisselle
60.99.41 ↔	Implantation et injection d'un espaceur pour prévenir les radiolésions à la prostate	83.09.12 ↔	Extraction de corps étranger de muscle, de tendon et de fascia, bras et coude
60.99.51 ↔	Implantation de marqueurs sur la prostate pour radiothérapie	83.09.13 ↔	Extraction de corps étranger de muscle, de tendon et de fascia, avant-bras
62.99.20 ↔	Déplacement chirurgical d'un testicule abdominal	83.09.14 ↔	Extraction de corps étranger de muscle, de tendon et de fascia, paroi thoracique, abdomen et dos
62.99.30 ↔	Prélèvement de tissu du testicule ou de l'épididyme pour préparation aux fins d'insémination artificielle	83.09.15 ↔	Extraction de corps étranger de muscle, de tendon et de fascia, région inguino-génitale et fesses
63.94 ↔	Lyse d'adhérence du cordon spermatique	83.09.16 ↔	Extraction de corps étranger de muscle, de tendon et de fascia, membre inférieur
77.40.20 ↔	Biopsie osseuse, site non spécifié, biopsie ouverte	83.09.19 ↔	Extraction de corps étranger de muscle, de tendon et de fascia, autre site
77.40.99 ↔	Biopsie osseuse, site non spécifié, autre	83.11 ↔	Ténotomie du tendon d'Achille
77.41.00 ↔	Biopsie osseuse, clavicule, omoplate, côtes et sternum, SAP	83.12 ↔	Ténotomie des adducteurs de la hanche
77.41.20 ↔	Biopsie osseuse, clavicule, omoplate, côtes et sternum, biopsie ouverte	83.13.10 ↔	Incision de tendon, tête et cou
77.41.99 ↔	Biopsie osseuse, clavicule, omoplate, côtes et sternum, autre	83.13.11 ↔	Incision de tendon, épaule et aisselle
77.42.00 ↔	Biopsie osseuse, humérus, SAP	83.13.12 ↔	Incision de tendon, bras et coude
77.42.20 ↔	Biopsie osseuse, humérus, biopsie ouverte	83.13.13 ↔	Incision de tendon, avant-bras
77.42.99 ↔	Biopsie osseuse, humérus, autre	83.13.14 ↔	Incision de tendon, paroi thoracique, abdomen et dos
77.43.00 ↔	Biopsie osseuse, radius et cubitus, SAP	83.13.15 ↔	Incision de tendon, région inguino-génitale et fesses
77.43.20 ↔	Biopsie osseuse, radius et cubitus, biopsie ouverte	83.13.16 ↔	Incision de tendon, membre inférieur
77.43.99 ↔	Biopsie osseuse, radius et cubitus, autre	83.13.20 ↔	Section de tendon, tête et cou
77.44.00 ↔	Biopsie osseuse, os du carpe et du métacarpe, SAP	83.13.21 ↔	Section de tendon, épaule et aisselle
77.44.20 ↔	Biopsie osseuse, os du carpe et du métacarpe, biopsie ouverte	83.13.22 ↔	Section de tendon, bras et coude
77.44.99 ↔	Biopsie osseuse, os du carpe et du métacarpe, autre	83.13.23 ↔	Section de tendon, avant-bras
77.45.00 ↔	Biopsie osseuse, fémur, SAP	83.13.24 ↔	Section de tendon, paroi thoracique, abdomen et dos
77.45.20 ↔	Biopsie osseuse, fémur, biopsie ouverte	83.13.25 ↔	Section de tendon, région inguino-génitale et fesses
77.45.99 ↔	Biopsie osseuse, fémur, autre	83.13.26 ↔	Section de tendon, membre inférieur
77.46.00 ↔	Biopsie osseuse, rotule, SAP	83.14.10 ↔	Fasciotomie ou aponévrotomie, tête et cou
77.46.20 ↔	Biopsie osseuse, rotule, biopsie ouverte	83.14.11 ↔	Fasciotomie ou aponévrotomie, épaule et aisselle
77.46.99 ↔	Biopsie osseuse, rotule, autre	83.14.12 ↔	Fasciotomie ou aponévrotomie, bras et coude
77.47.00 ↔	Biopsie osseuse, tibia et péroné, SAP	83.14.13 ↔	Fasciotomie ou aponévrotomie, avant-bras
77.47.20 ↔	Biopsie osseuse, tibia et péroné, biopsie ouverte	83.14.14 ↔	Fasciotomie ou aponévrotomie, paroi thoracique, abdomen et dos
77.47.99 ↔	Biopsie osseuse, tibia et péroné, autre	83.14.15 ↔	Fasciotomie ou aponévrotomie, région inguino-génitale et fesses
77.48.00 ↔	Biopsie osseuse, os du tarse et du métatarse, SAP	83.14.16 ↔	Fasciotomie ou aponévrotomie, membre inférieur
77.48.20 ↔	Biopsie osseuse, os du tarse et du métatarse, biopsie ouverte	83.19.10 ↔	Section de muscle, tête et cou
77.48.99 ↔	Biopsie osseuse, os du tarse et du métatarse, autre	83.19.11 ↔	Section de muscle, épaule et aisselle
77.49.00 ↔	Biopsie osseuse, autre site spécifié, sauf os de la face, SAP	83.19.12 ↔	Section de muscle, bras et coude
77.49.41 ↔	Biopsie osseuse, autre site spécifié, sauf os de la face, biopsie osseuse de phalanges du pied, biopsie ouverte	83.19.13 ↔	Section de muscle, avant-bras
77.49.91 ↔	Biopsie osseuse, autre site spécifié, sauf os de la face, biopsie ouverte	83.19.14 ↔	Section de muscle, paroi thoracique, abdomen et dos
77.49.99 ↔	Biopsie osseuse, autre site spécifié, sauf os de la face, autre	83.19.15 ↔	Section de muscle, région inguino-génitale et fesses
7A.11.12 ↔	Biopsie osseuse, colonne vertébrale, par chirurgie ouverte	83.19.16 ↔	Section de muscle, membre inférieur
7A.23 ↔	Incision osseuse de la colonne vertébrale	83.19.20 ↔	Désinsertion de muscle, de tendon et de fascia, tête et cou
7A.25 ↔	Excision locale de lésion ou de tissu osseux, vertèbre	83.19.21 ↔	Désinsertion de muscle, de tendon et de fascia, épaule et aisselle
83.02.10 ↔	Myotomie, tête et cou	83.19.22 ↔	Désinsertion de muscle, de tendon et de fascia, bras et coude
83.02.11 ↔	Myotomie, épaule et aisselle	83.19.23 ↔	Désinsertion de muscle, de tendon et de fascia, avant-bras
83.02.12 ↔	Myotomie, bras et coude	83.19.24 ↔	Désinsertion de muscle, de tendon et de fascia, paroi thoracique, abdomen et dos
83.02.13 ↔	Myotomie, avant-bras	83.19.25 ↔	Désinsertion de muscle, de tendon et de fascia, région inguino-génitale et fesses
83.02.14 ↔	Myotomie, paroi thoracique, abdomen et dos	83.19.26 ↔	Désinsertion de muscle, de tendon et de fascia, membre inférieur
83.02.15 ↔	Myotomie, région inguino-génitale et fesses	83.21.11 ↔	Biopsie ouverte de tissu mou
83.02.16 ↔	Myotomie, membre inférieur	83.21.21 ↔	Biopsie ouverte de muscle
83.02.19 ↔	Myotomie, autre site	83.21.30 ↔	Biopsie de tissu mou, biopsie de bourse séreuse
83.03.10 ↔	Bursotomie, tête et cou	83.31.10 ↔	Excision de lésion de gaine tendineuse, tête et cou
83.03.11 ↔	Bursotomie, épaule et aisselle	83.31.11 ↔	Excision de lésion de gaine tendineuse, épaule et aisselle
83.03.12 ↔	Bursotomie, bras et coude	83.31.12 ↔	Excision de lésion de gaine tendineuse, bras et coude
83.03.13 ↔	Bursotomie, avant-bras	83.31.13 ↔	Excision de lésion de gaine tendineuse, avant-bras
83.03.14 ↔	Bursotomie, paroi thoracique, abdomen et dos		
83.03.15 ↔	Bursotomie, région inguino-génitale et fesses		
83.03.16 ↔	Bursotomie, membre inférieur		
83.03.19 ↔	Bursotomie, autre site		

83.31.14 ↔	Excision de lésion de gaine tendineuse, paroi thoracique, abdomen et dos	83.49.25 ↔	Résection compartimentale, région inguino-génitale et fesses
83.31.15 ↔	Excision de lésion de gaine tendineuse, région inguino-génitale et fesses	83.49.26 ↔	Résection compartimentale, membre inférieur
83.31.16 ↔	Excision de lésion de gaine tendineuse, membre inférieur	83.49.29 ↔	Résection compartimentale, autre site
83.32.10 ↔	Excision de lésion de muscle, tête et cou	83.49.30 ↔	Autre excision de tissu mou, tête et cou
83.32.11 ↔	Excision de lésion de muscle, épaule et bras	83.49.31 ↔	Autre excision de tissu mou, épaule et aisselle
83.32.12 ↔	Excision de lésion de muscle, paroi thoracique, abdomen et dos	83.49.32 ↔	Autre excision de tissu mou, bras et coude
83.32.13 ↔	Excision de lésion de muscle, région inguino-génitale et fesses	83.49.33 ↔	Autre excision de tissu mou, avant-bras
83.32.14 ↔	Excision de lésion de muscle, membre inférieur	83.49.34 ↔	Autre excision de tissu mou, paroi thoracique, abdomen et dos
83.32.19 ↔	Excision de lésion de muscle, autre site	83.49.35 ↔	Autre excision de tissu mou, région inguino-génitale et fesses
83.39.10 ↔	Excision de lésion d'un tendon de la tête et du cou	83.49.36 ↔	Autre excision de tissu mou, membre inférieur
83.39.11 ↔	Excision de lésion de tendon, épaule et bras	83.49.39 ↔	Autre excision de tissu mou, autre site
83.39.12 ↔	Excision de lésion de tendon, paroi thoracique, abdomen et dos	83.5X.10 ↔	Bursectomie, tête et cou
83.39.13 ↔	Excision de lésion de tendon, région inguino-génitale et fesses	83.5X.11 ↔	Bursectomie, épaule et aisselle
83.39.14 ↔	Excision de lésion de tendon, membre inférieur	83.5X.12 ↔	Bursectomie, bras et coude
83.39.20 ↔	Excision de lésion de fascia, tête et cou	83.5X.13 ↔	Bursectomie, avant-bras
83.39.21 ↔	Excision de lésion de fascia, épaule et bras	83.5X.14 ↔	Bursectomie, paroi thoracique, abdomen et dos
83.39.22 ↔	Excision de lésion de fascia, paroi thoracique, abdomen et dos	83.5X.15 ↔	Bursectomie, région inguino-génitale et fesses
83.39.23 ↔	Excision de lésion de fascia, région inguino-génitale et fesses	83.5X.16 ↔	Bursectomie, membre inférieur
83.39.24 ↔	Excision de lésion de fascia, membre inférieur	83.5X.19 ↔	Bursectomie, autre site
83.41 ↔	Excision (prélèvement) de tendon pour greffe	83.61.11 ↔	Suture de gaine tendineuse, épaule et aisselle
83.42.10 ↔	Autre ténectomie, tête et cou	83.61.12 ↔	Suture de gaine tendineuse, bras et coude
83.42.11 ↔	Autre ténectomie, épaule et aisselle	83.61.13 ↔	Suture de gaine tendineuse, avant-bras
83.42.12 ↔	Autre ténectomie, bras et coude	83.61.14 ↔	Suture de gaine tendineuse, paroi thoracique, abdomen et dos
83.42.13 ↔	Autre ténectomie, avant-bras	83.61.15 ↔	Suture de gaine tendineuse, région inguino-génitale et fesses
83.42.14 ↔	Autre ténectomie, paroi thoracique, abdomen et dos	83.61.16 ↔	Suture de gaine tendineuse, membre inférieur
83.42.15 ↔	Autre ténectomie, région inguino-génitale et fesses	83.61.19 ↔	Suture de gaine tendineuse, autre site
83.42.16 ↔	Autre ténectomie, membre inférieur	83.62.10 ↔	Suture différée de tendon, tête et cou
83.42.19 ↔	Autre ténectomie, autre site	83.62.11 ↔	Suture différée de tendon, épaule et aisselle
83.44.00 ↔	Autre fasciectomy, SAP	83.62.12 ↔	Suture différée de tendon, bras et coude
83.44.10 ↔	Autre fasciectomy, tête et cou	83.62.13 ↔	Suture différée de tendon, avant-bras
83.44.11 ↔	Autre fasciectomy, épaule et aisselle	83.62.14 ↔	Suture différée de tendon, paroi thoracique, abdomen et dos
83.44.12 ↔	Autre fasciectomy, bras et coude	83.62.15 ↔	Suture différée de tendon, région inguino-génitale et fesses
83.44.13 ↔	Autre fasciectomy, avant-bras	83.62.16 ↔	Suture différée de tendon, membre inférieur
83.44.14 ↔	Autre fasciectomy, paroi thoracique, abdomen et dos	83.62.19 ↔	Suture différée de tendon, autre site
83.44.15 ↔	Autre fasciectomy, région inguino-génitale et fesses	83.64.10 ↔	Autre suture de tendon, tête et cou
83.44.16 ↔	Autre fasciectomy, membre inférieur	83.64.11 ↔	Autre suture de tendon, épaule et aisselle
83.44.19 ↔	Autre fasciectomy, autre site	83.64.12 ↔	Autre suture de tendon, bras et coude
83.44.99 ↔	Autre fasciectomy, autre	83.64.13 ↔	Autre suture de tendon, avant-bras
83.45.10 ↔	Autre myectomie, tête et cou	83.64.14 ↔	Autre suture de tendon, paroi thoracique, abdomen et dos
83.45.11 ↔	Autre myectomie, épaule et aisselle	83.64.15 ↔	Autre suture de tendon, région inguino-génitale et fesses
83.45.12 ↔	Autre myectomie, bras et coude	83.64.16 ↔	Autre suture de tendon, membre inférieur
83.45.13 ↔	Autre myectomie, avant-bras	83.64.19 ↔	Autre suture de tendon, autre site
83.45.14 ↔	Autre myectomie, paroi thoracique, abdomen et dos	83.65.10 ↔	Autre suture de muscle ou de fascia, tête et cou
83.45.15 ↔	Autre myectomie, région inguino-génitale et fesses	83.65.11 ↔	Autre suture de muscle ou de fascia, épaule et aisselle
83.45.16 ↔	Autre myectomie, membre inférieur	83.65.12 ↔	Autre suture de muscle ou de fascia, bras et coude
83.45.19 ↔	Autre myectomie, autre site	83.65.13 ↔	Autre suture de muscle ou de fascia, avant-bras
83.49.10 ↔	Excision de gaine tendineuse, tête et cou	83.65.14 ↔	Autre suture de muscle ou de fascia, paroi thoracique, abdomen et dos
83.49.11 ↔	Excision de gaine tendineuse, épaule et aisselle	83.65.15 ↔	Autre suture de muscle ou de fascia, région inguino-génitale et fesses
83.49.12 ↔	Excision de gaine tendineuse, bras et coude	83.65.16 ↔	Autre suture de muscle ou de fascia, membre inférieur
83.49.13 ↔	Excision de gaine tendineuse, avant-bras	83.72.10 ↔	Recul de tendon, tête et cou
83.49.14 ↔	Excision de gaine tendineuse, paroi thoracique et dos	83.72.11 ↔	Recul de tendon, épaule et aisselle
83.49.15 ↔	Excision de gaine tendineuse, région inguino-génitale et fesses	83.72.12 ↔	Recul de tendon, bras et coude
83.49.16 ↔	Excision de gaine tendineuse, membre inférieur	83.72.13 ↔	Recul de tendon, avant-bras
83.49.20 ↔	Résection compartimentale, tête et cou	83.72.14 ↔	Recul de tendon, paroi thoracique, abdomen et dos
83.49.21 ↔	Résection compartimentale, épaule et aisselle	83.72.15 ↔	Recul de tendon, région inguino-génitale et fesses
83.49.22 ↔	Résection compartimentale, bras et coude	83.72.16 ↔	Recul de tendon, membre inférieur
83.49.23 ↔	Résection compartimentale, avant-bras	83.73.10 ↔	Rattachement de tendon, tête et cou
83.49.24 ↔	Résection compartimentale, paroi thoracique, abdomen et dos	83.73.11 ↔	Rattachement de tendon, épaule et aisselle

83.73.12 ↔	Rattachement de tendon, bras et coude	83.88.11 ↔	Plastie d'augmentation de tendon, épaule et aisselle
83.73.13 ↔	Rattachement de tendon, avant-bras	83.88.12 ↔	Plastie d'augmentation de tendon, bras et coude
83.73.14 ↔	Rattachement de tendon, paroi thoracique, abdomen et dos	83.88.13 ↔	Plastie d'augmentation de tendon, avant-bras
83.73.15 ↔	Rattachement de tendon, région inguino-génitale et fesses	83.88.14 ↔	Plastie d'augmentation de tendon, paroi thoracique, abdomen et dos
83.73.16 ↔	Rattachement de tendon, membre inférieur	83.88.15 ↔	Plastie d'augmentation de tendon, région inguino-génitale et fesses
83.73.19 ↔	Rattachement de tendon, autre site	83.88.16 ↔	Plastie d'augmentation de tendon, membre inférieur
83.74.10 ↔	Rattachement de muscle, tête et cou	83.88.19 ↔	Plastie d'augmentation de tendon, autre site
83.74.11 ↔	Rattachement de muscle, épaule et aisselle	83.88.20 ↔	Plastie de remplacement de tendon, tête et cou
83.74.12 ↔	Rattachement de muscle, bras et coude	83.88.21 ↔	Plastie de remplacement de tendon, épaule et aisselle
83.74.13 ↔	Rattachement de muscle, avant-bras	83.88.22 ↔	Plastie de remplacement de tendon, bras et coude
83.74.14 ↔	Rattachement de muscle, paroi thoracique, abdomen et dos	83.88.23 ↔	Plastie de remplacement de tendon, avant-bras
83.74.15 ↔	Rattachement de muscle, région inguino-génitale et fesses	83.88.24 ↔	Plastie de remplacement de tendon, paroi thoracique, abdomen et dos
83.74.16 ↔	Rattachement de muscle, membre inférieur	83.88.25 ↔	Plastie de remplacement de tendon, région inguino-génitale et fesses
83.74.19 ↔	Rattachement de muscle, autre site	83.88.26 ↔	Plastie de remplacement de tendon, membre inférieur
83.77.10 ↔	Transposition ou transplantation de muscle, tête et cou	83.88.29 ↔	Plastie de remplacement de tendon, autres sites
83.77.11 ↔	Transposition ou transplantation de muscle, épaule et aisselle	83.88.30 ↔	Constitution de matériel de greffe, tête et cou
83.77.12 ↔	Transposition ou transplantation de muscle, bras et coude	83.88.31 ↔	Constitution de matériel de greffe, épaule et aisselle
83.77.13 ↔	Transposition ou transplantation de muscle, avant-bras	83.88.32 ↔	Constitution de matériel de greffe, bras et coude
83.77.14 ↔	Transposition ou transplantation de muscle, paroi thoracique, abdomen et dos	83.88.33 ↔	Constitution de matériel de greffe, avant-bras
83.77.15 ↔	Transposition ou transplantation de muscle, région inguino-génitale et fesses	83.88.34 ↔	Constitution de matériel de greffe, paroi thoracique, abdomen et dos
83.77.16 ↔	Transposition ou transplantation de muscle, membre inférieur	83.88.35 ↔	Constitution de matériel de greffe, région inguino-génitale et fesses
83.77.19 ↔	Transposition ou transplantation de muscle, autre site	83.88.36 ↔	Constitution de matériel de greffe, membre inférieur
83.85.10 ↔	Rallongement de muscle ou de tendon, tête et cou	83.88.39 ↔	Constitution de matériel de greffe, autres sites
83.85.11 ↔	Rallongement de muscle ou de tendon, épaule et aisselle	83.88.40 ↔	Ténodèse, tête et cou
83.85.12 ↔	Rallongement de muscle ou de tendon, bras et coude	83.88.41 ↔	Ténodèse, épaule et aisselle
83.85.13 ↔	Rallongement de muscle ou de tendon, avant-bras	83.88.42 ↔	Ténodèse, bras et coude
83.85.14 ↔	Rallongement de muscle ou de tendon, paroi thoracique, abdomen et dos	83.88.43 ↔	Ténodèse, avant-bras
83.85.15 ↔	Rallongement de muscle ou de tendon, région inguino-génitale et fesses	83.88.44 ↔	Ténodèse, paroi thoracique, abdomen et dos
83.85.16 ↔	Rallongement de muscle ou de tendon, membre inférieur	83.88.45 ↔	Ténodèse, région inguino-génitale et fesses
83.85.19 ↔	Rallongement de muscle ou de tendon, autre site	83.88.46 ↔	Ténodèse, membre inférieur
83.85.20 ↔	Raccourcissement de muscle ou de tendon, tête et cou	83.88.49 ↔	Ténodèse, autre site
83.85.21 ↔	Raccourcissement de muscle ou de tendon, épaule et aisselle	83.88.90 ↔	Autres opérations plastiques de tendon, tête et cou
83.85.22 ↔	Raccourcissement de muscle ou de tendon, bras et coude	83.88.91 ↔	Autres opérations plastiques de tendon, épaule et aisselle
83.85.23 ↔	Raccourcissement de muscle ou de tendon, avant-bras	83.88.92 ↔	Autres opérations plastiques de tendon, bras et coude
83.85.24 ↔	Raccourcissement de muscle ou de tendon, paroi thoracique, abdomen et dos	83.88.93 ↔	Autres opérations plastiques de tendon, avant-bras
83.85.25 ↔	Raccourcissement de muscle ou de tendon, région inguino-génitale et fesses	83.88.94 ↔	Autres opérations plastiques de tendon, paroi thoracique, abdomen et dos
83.85.26 ↔	Raccourcissement de muscle ou de tendon, membre inférieur	83.88.95 ↔	Autres opérations plastiques de tendon, région inguino-génitale et fesses
83.85.29 ↔	Raccourcissement de muscle ou de tendon, autre site	83.88.96 ↔	Autres opérations plastiques de tendon, membre inférieur
83.86 ↔	Plastie du quadriceps	83.89.10 ↔	Allongement, raccourcissement et doublement de fascia, tête et cou
83.87.10 ↔	Plastie musculaire, tête et cou	83.89.11 ↔	Allongement, raccourcissement et doublement de fascia, épaule et aisselle
83.87.11 ↔	Plastie musculaire, épaule et aisselle	83.89.12 ↔	Allongement, raccourcissement et doublement de fascia, bras et coude
83.87.12 ↔	Plastie musculaire, bras et coude	83.89.13 ↔	Allongement, raccourcissement et doublement de fascia, avant-bras
83.87.13 ↔	Plastie musculaire, avant-bras	83.89.14 ↔	Allongement, raccourcissement et doublement de fascia, paroi thoracique, abdomen et dos
83.87.14 ↔	Plastie musculaire, paroi thoracique, abdomen et dos	83.89.15 ↔	Allongement, raccourcissement et doublement de fascia, région inguino-génitale et fesses
83.87.15 ↔	Plastie musculaire, région inguino-génitale et fesses	83.89.16 ↔	Allongement, raccourcissement et doublement de fascia, membre inférieur
83.87.16 ↔	Plastie musculaire, membre inférieur	83.89.20 ↔	Recouvrement de défaut de fascia, tête et cou
83.88.10 ↔	Plastie d'augmentation de tendon, tête et cou	83.89.21 ↔	Recouvrement de défaut de fascia, épaule et aisselle
		83.89.22 ↔	Recouvrement de défaut de fascia, bras et coude
		83.89.23 ↔	Recouvrement de défaut de fascia, avant-bras
		83.89.24 ↔	Recouvrement de défaut de fascia, paroi thoracique, abdomen et dos

83.89.25 ↔	Recouvrement de défaut de fascia, région inguino-génitale et fesses	83.99.22 ↔	Autres opérations de muscle, fascia et bourse, bras et coude
83.89.26 ↔	Recouvrement de défaut de fascia, membre inférieur	83.99.23 ↔	Autres opérations de muscle, fascia et bourse, avant-bras
83.89.90 ↔	Autres opérations plastiques de fascia, tête et cou	83.99.24 ↔	Autres opérations de muscle, fascia et bourse, paroi thoracique, abdomen et dos
83.89.91 ↔	Autres opérations plastiques de fascia, épaule et aisselle	83.99.25 ↔	Autres opérations de muscle, fascia et bourse, région inguino-génitale et fesses
83.89.92 ↔	Autres opérations plastiques de fascia, bras et coude	83.99.26 ↔	Autres opérations de muscle, fascia et bourse, membre inférieur
83.89.93 ↔	Autres opérations plastiques de fascia, avant-bras	83.99.30 ↔	Révision sans remplacement de stimulateur de muscle squelettique
83.89.94 ↔	Autres opérations plastiques de fascia, paroi thoracique, abdomen et dos	86.84.21 ↔	Correction de cicatrice rétractile ou de bride cicatricielle, à la tête
83.89.95 ↔	Autres opérations plastiques de fascia, région inguino-génitale et fesses	86.84.26 ↔	Correction de cicatrice rétractile ou de bride cicatricielle, à la main
83.89.96 ↔	Autres opérations plastiques de fascia, membre inférieur	86.84.2D ↔	Correction de cicatrice rétractile ou de bride cicatricielle, au pied
83.91.10 ↔	Lyse d'adhérences de muscle, tendon, fascia et bourse, tête et cou	86.84.2E ↔	Correction de cicatrice rétractile ou de bride cicatricielle, autre site
83.91.11 ↔	Lyse d'adhérences de muscle, tendon, fascia et bourse, épaule et aisselle	86.88.11 ↔	Pose ou remplacement chirurgical de système de thérapie par pression négative avec anesthésie régionale ou générale, à portée profonde, aux os et articulations des extrémités
83.91.12 ↔	Lyse d'adhérences de muscle, tendon, fascia et bourse, bras et coude	86.88.12 ↔	Pose ou remplacement chirurgical de système de thérapie par pression négative avec anesthésie régionale ou générale, à portée profonde, au thorax, au médiastin et au sternum
83.91.13 ↔	Lyse d'adhérences de muscle, tendon, fascia et bourse, avant-bras	86.88.13 ↔	Pose ou remplacement chirurgical de système de thérapie par pression négative avec anesthésie régionale ou générale, à l'abdomen ouvert
83.91.14 ↔	Lyse d'adhérences de muscle, tendon, fascia et bourse, paroi thoracique, abdomen et dos	86.88.14 ↔	Pose ou remplacement chirurgical de système de thérapie par pression négative avec anesthésie régionale ou générale, endorectale
83.91.15 ↔	Lyse d'adhérences de muscle, tendon, fascia et bourse, région inguino-génitale et fesses	86.88.15 ↔	Pose ou remplacement chirurgical de système de thérapie par pression négative avec anesthésie régionale ou générale, au tissu cutané et sous-cutané
83.91.16 ↔	Lyse d'adhérences de muscle, tendon, fascia et bourse, membre inférieur	86.88.16 ↔	Pose ou remplacement de système de thérapie par pression négative avec anesthésie régionale ou générale, autre site
83.92 ↔	Insertion ou remplacement de stimulateur de muscle squelettique	97.65 ‡↔	Enlèvement de stent urétral
83.99.10 ↔	Autres opérations de tendon, tête et cou		
83.99.11 ↔	Autres opérations de tendon, épaule et aisselle		
83.99.12 ↔	Autres opérations de tendon, bras et coude		
83.99.13 ↔	Autres opérations de tendon, avant-bras		
83.99.14 ↔	Autres opérations de tendon, paroi thoracique, abdomen et dos		
83.99.15 ↔	Autres opérations de tendon, région inguino-génitale et fesses		
83.99.16 ↔	Autres opérations de tendon, membre inférieur		
83.99.20 ↔	Autres opérations de muscle, fascia et bourse, tête et cou		
83.99.21 ↔	Autres opérations de muscle, fascia et bourse, épaule et aisselle		

### Procédure M06-2

86.2A.21 ‡↔	Débridement chirurgical, étendue modérée, à la tête	86.2A.31 ‡↔	Débridement chirurgical, étendue grande, à la tête
86.2A.26 ‡↔	Débridement chirurgical, étendue modérée, à la main	86.2A.36 ‡↔	Débridement chirurgical, étendue grande, à la main
86.2A.2D ‡↔	Débridement chirurgical, étendue modérée, au pied	86.2A.3D ‡↔	Débridement chirurgical, étendue grande, au pied
86.2A.2E ‡↔	Débridement chirurgical, étendue modérée, autre site	86.2A.3E ‡↔	Débridement chirurgical, étendue grande, autre site

### Procédure M06-3

86.0B.11 ‡↔	Implantation de réservoir médicamenteux dans la peau et le tissu sous-cutané
-------------	--

## ADRG M07

### Curiothérapie pour maladies et troubles des organes génitaux masculins, implantation de > 10 grains

Procédure dans le tableau M07-1

**DRG M07Z****Curiothérapie pour maladies et troubles des organes génitaux masculins, implantation de > 10 grains****Procédure M07-1**

92.29.32 ↔	Brachythérapie interstitielle par implantation de sources radioactives permanentes, de 11 à 15 sources	92.29.39 ↔	Brachythérapie interstitielle par implantation de sources radioactives permanentes, de 46 à 50 sources
92.29.33 ↔	Brachythérapie interstitielle par implantation de sources radioactives permanentes, de 16 à 20 sources	92.29.3A ↔	Brachythérapie interstitielle par implantation de sources radioactives permanentes, de 51 à 55 sources
92.29.34 ↔	Brachythérapie interstitielle par implantation de sources radioactives permanentes, de 21 à 25 sources	92.29.3B ↔	Brachythérapie interstitielle par implantation de sources radioactives permanentes, de 56 à 60 sources
92.29.35 ↔	Brachythérapie interstitielle par implantation de sources radioactives permanentes, de 26 à 30 sources	92.29.3C ↔	Brachythérapie interstitielle par implantation de sources radioactives permanentes, de 61 à 65 sources
92.29.36 ↔	Brachythérapie interstitielle par implantation de sources radioactives permanentes, de 31 à 35 sources	92.29.3D ↔	Brachythérapie interstitielle par implantation de sources radioactives permanentes, de 66 à 70 sources
92.29.37 ↔	Brachythérapie interstitielle par implantation de sources radioactives permanentes, de 36 à 40 sources	92.29.3E ↔	Brachythérapie interstitielle par implantation de sources radioactives permanentes, 71 sources et plus
92.29.38 ↔	Brachythérapie interstitielle par implantation de sources radioactives permanentes, de 41 à 45 sources		

**ADRG M09****Procédures opératoires sur les organes génitaux masculins pour néoformation maligne ou intervention particulière sur les organes du bassin chez l'homme**

((Au moins un(e) Procédure dans le tableau M09-2) et Diagnostic principal dans le tableau M09-1) ou Procédure bilatérale dans le tableau M09-3 ou au moins un(e) Procédure dans le tableau M09-4

**DRG M09A****Procédures opératoires sur les organes génitaux masculins pour néoformation maligne avec CC extrêmement sévères ou intervention particulière sur les organes du bassin chez l'homme**

PCCL > 3 ou Procédure bilatérale dans le tableau M09-3 ou au moins un(e) Procédure dans le tableau M09-5

**DRG M09B****Procédures opératoires sur les organes génitaux masculins pour néoformation maligne****Diagnostic principal M09-1**

C60.0	Tumeur maligne: Prépuce	C63.9	Tumeur maligne: Organe génital de l'homme, sans précision
C60.1	Tumeur maligne: Gland	C76.3	Tumeur maligne: Pelvis
C60.2	Tumeur maligne: Corps de la verge	C79.82	Tumeur maligne secondaire des organes génitaux
C60.8	Tumeur maligne: Lésion à localisations contiguës de la verge	D07.4	Carcinoma in situ: Verge
C60.9	Tumeur maligne: Verge, sans précision	D07.5	Carcinoma in situ: Prostate
C61	Tumeur maligne de la prostate	D07.6	Carcinoma in situ: Organes génitaux de l'homme, autres et non précisés
C62.0	Tumeur maligne: Cryptorchidie	D40.0	Tumeurs à évolution imprévisible ou inconnue: Prostate
C62.1	Tumeur maligne: Testicule descendu	D40.1	Tumeurs à évolution imprévisible ou inconnue: Testicule
C62.9	Tumeur maligne: Testicule, sans précision	D40.7	Tumeurs à évolution imprévisible ou inconnue: Autres organes génitaux de l'homme
C63.0	Tumeur maligne: Epididyme	D40.9	Tumeurs à évolution imprévisible ou inconnue: Organe génital de l'homme, sans précision
C63.1	Tumeur maligne: Cordon spermatique	N42.3	Dysplasie de la prostate
C63.2	Tumeur maligne: Scrotum		
C63.7	Tumeur maligne: Autres organes génitaux de l'homme précisés		
C63.8	Tumeur maligne: Lésion à localisations contiguës des organes génitaux de l'homme		

## Procédure M09-2

01.15 ↔	Biopsie du crâne	40.22.20 ↔	Excision chirurgicale ouverte de ganglion lymphatique mammaire interne
03.93.10 ↔	Implantation ou remplacement d'électrode(s) de neurostimulateur épidural temporaire, système à une électrode, stimulation d'essai	40.22.99 ↔	Excision de ganglion lymphatique mammaire interne, autre
03.93.11 ↔	Implantation ou remplacement d'électrode(s) de neurostimulateur épidural temporaire, système à plusieurs électrodes, stimulation d'essai	40.24.00 ↔	Excision de ganglion lymphatique inguinal, SAP
03.93.20 ↔	Implantation ou remplacement d'électrode(s) de neurostimulateur épidural permanent par voie percutanée, système à une électrode, stimulation continue	40.24.10 ↔	Excision chirurgicale ouverte de ganglion lymphatique inguinal, non marqué
03.93.21 ↔	Implantation ou remplacement d'électrode(s) de neurostimulateur épidural permanent par voie percutanée, système à plusieurs électrodes, stimulation continue	40.24.11 ↔	Excision chirurgicale ouverte de ganglion lymphatique inguinal marqué à l'aide d'un radio-isotope ou d'un colorant (lymphadénectomie de ganglion sentinelle)
03.93.22 ↔	Implantation ou remplacement par voie chirurgicale ouverte d'électrode(s) de neurostimulateur épidural permanent, système à une électrode, stimulation continue	40.24.20 ↔	Excision de ganglion lymphatique inguinal, par laparoscopie
03.93.23 ↔	Implantation ou remplacement par voie chirurgicale ouverte d'électrode(s) de neurostimulateur épidural permanent, système à plusieurs électrodes, stimulation continue	40.24.99 ↔	Excision de ganglion lymphatique inguinal, autre
03.93.30 ↔	Implantation ou remplacement d'électrode sous-durale pour stimulation de racine antérieure	40.29.10 ↔	Excision de ganglion lymphatique médiastinal, SAP
03.93.99 ↔	Implantation ou remplacement d'électrode(s) de neurostimulateur rachidien, autre	40.29.11 ↔	Excision chirurgicale ouverte de ganglion lymphatique médiastinal
04.92.00 ↔	Implantation ou remplacement d'électrode(s) de neurostimulateur périphérique, SAP	40.29.12 ↔	Excision de ganglion lymphatique médiastinal, par thoracoscopie
04.92.10 ↔	Implantation ou remplacement d'électrode(s) de neurostimulateur périphérique temporaire, système à une électrode, test de stimulation	40.29.19 ↔	Excision de ganglion lymphatique médiastinal, autre
04.92.11 ↔	Implantation ou remplacement d'électrode(s) de neurostimulateur périphérique temporaire, système à plusieurs électrodes, test de stimulation	40.29.20 ↔	Excision de ganglion lymphatique para-aortique
04.92.20 ↔	Implantation ou remplacement d'électrode(s) de neurostimulateur périphérique permanent par voie percutanée, électrode en baguette, système à une électrode	40.29.30 ↔	Excision de ganglion lymphatique iliaque
04.92.21 ↔	Implantation ou remplacement d'électrode(s) de neurostimulateur périphérique permanent par voie percutanée, électrode en baguette, système à plusieurs électrodes	40.29.70 ↔	Excision de lymphangiome ou d'hygroma kystique
04.92.30 ↔	Implantation ou remplacement par voie chirurgicale ouverte d'électrode(s) de neurostimulateur périphérique permanent, électrode à plaque, système à une électrode	40.29.80 ↔	Excision d'adénopathie abdominale, excision de plusieurs ganglions (avec biopsie du foie), SAP
04.92.31 ↔	Implantation ou remplacement par voie chirurgicale ouverte d'électrode(s) de neurostimulateur périphérique permanent, électrode à plaque, système à plusieurs électrodes	40.29.81 ↔	Excision d'adénopathie abdominale, excision de plusieurs ganglions (avec biopsie du foie), chirurgie ouverte [laparotomie de stadification]
04.92.40 ↔	Implantation ou remplacement d'une électrode pour stimulation du nerf vague	40.29.82 ↔	Excision d'adénopathie abdominale, excision de plusieurs ganglions (avec biopsie du foie), par laparoscopie [laparotomie de stadification]
04.92.99 ↔	Implantation ou remplacement d'électrode(s) de neurostimulateur périphérique, autre	40.29.89 ↔	Excision d'adénopathie abdominale, excision de plusieurs ganglions (avec biopsie du foie), autre
34.03 ↔	Réouverture de thoracotomie	40.29.99 ↔	Excision simple d'autre structure lymphatique, autre
38.57 ↔	Ligature et stripping de veines variqueuses abdominales	40.3X.10 ↔	Lymphadénectomie régionale, indépendante d'autre intervention, SAP
40.11.10 ↔	Biopsie ouverte (par incision) de ganglion lymphatique médiastinal, para-aortique, iliaque ou pelvien	40.3X.11 ↔	Lymphadénectomie régionale, indépendante d'autre intervention, région cervicale
40.11.11 ↔	Biopsie ouverte (par incision) de ganglion lymphatique cervical, supraclaviculaire, axillaire ou inguinal	40.3X.12 ↔	Lymphadénectomie régionale, indépendante d'autre intervention, région axillaire
40.22.00 ↔	Excision de ganglion lymphatique mammaire interne, SAP	40.3X.13 ↔	Lymphadénectomie régionale, indépendante d'autre intervention, région para-aortique, pelvienne ou iliaque
40.22.10 ↔	Excision de ganglion lymphatique mammaire interne, par thoracoscopie	40.3X.14 ↔	Lymphadénectomie régionale, indépendante d'autre intervention, région inguinale, chirurgie ouverte
		40.3X.15 ↔	Lymphadénectomie régionale, indépendante d'autre intervention, région inguinale, par laparoscopie
		40.3X.16 ↔	Lymphadénectomie régionale, indépendante d'autre intervention, région médiastinale et péribronchique
		40.3X.19 ↔	Lymphadénectomie régionale, indépendante d'autre intervention, autre
		40.3X.21 ↔	Lymphadénectomie régionale dans le cadre d'une autre intervention, région cervicale
		40.3X.22 ↔	Lymphadénectomie régionale dans le cadre d'une autre intervention, région axillaire
		40.3X.23 ↔	Lymphadénectomie régionale dans le cadre d'une autre intervention, région para-aortique, pelvienne ou iliaque
		40.3X.24 ↔	Lymphadénectomie régionale dans le cadre d'une autre intervention, pour obturation
		40.3X.25 ↔	Lymphadénectomie régionale dans le cadre d'une autre intervention, région inguinale
		40.3X.26 ↔	Lymphadénectomie régionale dans le cadre d'une autre intervention, région médiastinale et péribronchique
		40.3X.29 ↔	Lymphadénectomie régionale dans le cadre d'une autre intervention, autre
		40.9X.10 ↔	Anastomose pour résorption de lymphoedème



40.9X.20 ↔	Incision de lymphocèle	56.52.10 ↔	Révision d'urétéro-iléostomie cutanée avec interposition intestinale [conduit]
50.12.00 ↔	Biopsie ouverte du foie, SAP	56.52.20 ↔	Révision d'urétéro-iléostomie cutanée avec réservoir intestinal (stomie continente)
50.12.09 ↔	Biopsie ouverte du foie, autre	56.52.99 ↔	Révision d'urétéro-iléostomie cutanée, autre
50.12.11 ↔	Biopsie du foie, par excision, par chirurgie ouverte	56.61.00 ↔	Formation d'autre urétérostomie cutanée, SAP
50.12.12 ↔	Biopsie du foie, par biopsie à l'aiguille, par chirurgie ouverte	56.61.10 ↔	Formation d'autre urétérostomie cutanée, urétéro-cutanéostomie et transurétérocutanéostomie par laparoscopie
54.11 ↔	Laparotomie exploratrice	56.61.20 ↔	Formation d'autre urétérostomie cutanée par transformation d'autre dérivation urinaire supravésicale
54.12.00 ↔	Relaparotomie, SAP	56.61.99 ↔	Formation d'autre urétérostomie cutanée, autre
54.12.10 ↔	Laparotomie de second regard	56.62 ↔	Révision d'autre urétérostomie cutanée
54.12.11 ↔	Laparotomie de contrôle d'hémorragie post-opératoire	56.71.00 ↔	Dérivation urinaire dans l'intestin, SAP
54.12.99 ↔	Relaparotomie, autre	56.71.10 ↔	Urétéro-sigmoïdo-stomie avec formation de réservoir, par chirurgie ouverte
54.19 ↔	Laparotomie, autre	56.71.11 ↔	Urétéro-sigmoïdo-stomie avec formation de réservoir, par laparoscopie
54.21.00 ↔	Laparoscopie, SAP	56.71.20 ↔	Dérivation urinaire dans l'intestin par transformation d'une autre dérivation urinaire supravésicale
54.21.10 ↔	Laparoscopie, laparoscopie diagnostique	56.71.99 ↔	Dérivation urinaire dans l'intestin, autre
54.21.99 ↔	Laparoscopie, autre	56.72 ↔	Révision d'anastomose urétéro-intestinale
54.51 ↔	Lyse d'adhérences péritonéales, par laparoscopie	56.75 ↔	Transurétéro-urétérostomie
54.52 ↔	Lyse d'adhérences péritonéales, par chirurgie ouverte	56.81 ↔	Lyse d'adhérences intraluminales de l'uretère
54.59 ↔	Lyse d'adhérences péritonéales, autre	56.83 ↔	Fermeture d'urétérostomie
54.93 ‡↔	Création d'une fistule cutanéopéritonéale	56.92 ↔	Implantation de stimulateur urétéral électronique
54.99.31 ↔	Debulking par laparotomie	56.93 ↔	Remplacement de stimulateur urétéral électronique
54.99.40 ↔	Révision de fistule cutanéopéritonéale (cathéter à demeure)	56.94 ↔	Enlèvement de stimulateur urétéral électronique
54.99.50 ↔	Fermeture temporaire de la paroi abdominale	56.99.00 ↔	Autres opérations de l'uretère, SAP
54.99.60 ↔	Lombotomie	56.99.10 ↔	Libération de l'uretère (pour exploration)
54.99.61 ↔	Relombotomie	56.99.20 ↔	Libération chirurgicale ouverte d'opération de l'uretère
54.99.81 ↔	Révision sans remplacement de cathéters ainsi que de la pompe automatique programmable et rechargeable pour le drainage continu d'ascite	56.99.21 ↔	Révision d'opération de l'uretère, autre voie d'abord
54.99.82 ↔	Élimination d'une obstruction mécanique de cathéters d'une pompe automatique programmable et rechargeable pour drainage continu d'ascite	56.99.30 ↔	Autres opérations de l'uretère, traitement de l'insuffisance du méat urétéral par injection transurétrale
54.99.84 ↔	Remplacement des cathéters de pompe automatique programmable et rechargeable pour le drainage continu d'ascite	56.99.31 ↔	Autres opérations de l'uretère, traitement de l'insuffisance du méat urétéral par injection chirurgicale ouverte
54.A1 ↔	Excision et destruction de tissu rétropéritonéal	56.99.32 ↔	Autres opérations de l'uretère, traitement de l'insuffisance du méat urétéral par injection, autre voie d'abord
56.41.00 ↔	Urétérectomie partielle, SAP	56.99.99 ↔	Autres opérations de l'uretère, autre
56.41.10 ↔	Urétérectomie partielle, résection percutanée transvésicale du méat urétéral	57.12 ↔	Lyse d'adhérences intraluminales avec incision de la vessie
56.41.11 ↔	Urétérectomie partielle, résection transurétrale du méat urétéral	57.21 ↔	Vésicostomie
56.41.12 ↔	Urétérectomie partielle, résection chirurgicale ouverte du méat urétéral	57.22 ↔	Révision de vésicostomie
56.41.20 ↔	Urétérectomie partielle chirurgicale ouverte	57.23.00 ↔	Appendicovésicostomie, SAP
56.41.21 ↔	Urétérectomie partielle par laparoscopie	57.23.11 ↔	Création d'une appendicovésicostomie
56.41.30 ↔	Urétérectomie partielle, résection de moignon urétéral	57.23.12 ↔	Révision superficielle d'une appendicovésicostomie
56.41.40 ↔	Résection transurétrale d'urétérocèle	57.23.13 ↔	Révision profonde d'une appendicovésicostomie
56.41.41 ↔	Résection chirurgicale ouverte d'urétérocèle	57.23.99 ↔	Appendicovésicostomie, autre
56.41.49 ↔	Résection d'urétérocèle, autre voie d'abord	57.34 ↔	Biopsie ouverte de la vessie
56.41.99 ↔	Urétérectomie partielle, autre	57.41 ↔	Lyse transurétrale d'adhérences intraluminales
56.51.00 ↔	Formation d'urétéro-iléostomie cutanée, SAP	57.49.00 ↔	Autre excision ou destruction transurétrale de lésion ou de tissu vésical, SAP
56.51.10 ↔	Formation d'urétéro-iléostomie cutanée, urétéro-iléo-cutanéostomie [conduit iléal] ou urétéro-colo-cutanéostomie [conduit colique/sigmoïde] par chirurgie ouverte	57.49.11 ↔	Autre destruction transurétrale de lésion ou de tissu vésical
56.51.11 ↔	Formation d'urétéro-iléostomie cutanée, urétéro-iléo-cutanéostomie [conduit iléal] ou urétéro-colo-cutanéostomie [conduit colique/sigmoïde] par laparoscopie	57.49.12 ↔	Autre résection transurétrale de lésion ou de tissu vésical
56.51.12 ↔	Formation d'urétéro-iléostomie cutanée avec interposition intestinale [conduit] (stomie non continente), autre voie d'abord	57.49.99 ↔	Autre excision ou destruction transurétrale de lésion ou de tissu vésical, autre
56.51.20 ↔	Formation d'urétéro-iléostomie cutanée par transformation d'autre dérivation urinaire supravésicale	57.51 ↔	Excision de l'ouraque
56.51.30 ↔	Formation d'urétéro-iléostomie cutanée avec réservoir intestinal (stomie continente)	57.58 ↔	Excision ou destruction laparoscopique d'autre lésion ou de tissu de la vessie
56.51.99 ↔	Formation d'urétéro-iléostomie cutanée, autre	57.59.00 ↔	Excision ou destruction ouverte d'autre lésion ou tissu vésical, SAP
56.52.00 ↔	Révision d'urétéro-iléostomie cutanée, SAP	57.59.10 ↔	Excision ou destruction ouverte d'autre lésion ou tissu vésical, excision chirurgicale ouverte
		57.59.20 ↔	Excision ou destruction ouverte d'autre lésion ou tissu vésical, myectomie

57.59.99 ↔	Excision ou destruction ouverte d'autre lésion ou tissu vésical, autre	58.93.99 ‡↔	Implantation, révision, enlèvement de sphincter vésical, autre
57.81 ↔	Suture de lacération de la vessie	58.99.00 ‡↔	Autres opérations d'urètre et de tissu périurétral, SAP
57.82 ↔	Fermeture de cystostomie	58.99.10 ‡↔	Autres opérations d'urètre et de tissu périurétral, insertion et remplacement d'un stent urétral
57.83 ↔	Réparation de fistule vésico-intestinale	58.99.99 ‡↔	Autres opérations d'urètre et de tissu périurétral, autre
57.84.00 ↔	Fermeture d'autre fistule vésicale, SAP	59.00 ↔	Dissection rétropéritonéale, SAP
57.84.10 ↔	Fermeture chirurgicale ouverte de fistule vésico-vaginale par voie abdominale	59.02 ↔	Autre lyse d'adhérences périrénales ou périurétérales
57.84.11 ↔	Fermeture de fistule vésico-vaginale par voie vaginale	59.03.00 ↔	Lyse d'adhérences périrénales ou périurétérales par laparoscopie, SAP
57.84.12 ↔	Fermeture de fistule vésico-vaginale par voie transvésicale	59.03.10 ↔	Urétérolyse sans repositionnement intrapéritonéal, par laparoscopie
57.84.13 ↔	Fermeture de fistule vésico-vaginale par laparoscopie	59.03.11 ↔	Urétérolyse avec repositionnement intrapéritonéal, par laparoscopie
57.84.20 ↔	Fermeture chirurgicale ouverte de fistule vésico-cutanée	59.03.99 ↔	Lyse d'adhérences périrénales ou périurétérales par laparoscopie, autre
57.84.21 ↔	Fermeture de fistule vésico-cutanée par laparoscopie	59.09 ↔	Autre incision de tissu périrénal ou périurétéral
57.84.99 ↔	Fermeture d'autre fistule vésicale, autre	59.11 ↔	Autre lyse d'adhérences périvésicales
57.88 ↔	Autre anastomose vésicale	59.12 ↔	Lyse d'adhérences périvésicales par laparoscopie
57.89 ↔	Autre réparation de la vessie, autre	59.19 ↔	Autre incision de tissu périvésical
57.91 ↔	Sphinctérotomie de la vessie	59.21 ↔	Biopsie de tissu périrénal ou périvésical
57.93.00 ↔	Contrôle d'hémorragie (post-opératoire) de la vessie, SAP	59.72 ↔	Injection d'implant dans l'urètre et/ou dans le col vésical
57.93.10 ↔	Contrôle d'hémorragie (post-opératoire) de la vessie par voie percutanée	59.74 ↔	Opération de suspension chez l'homme
57.93.11 ↔	Contrôle d'hémorragie (post-opératoire) de la vessie par voie transurétrale	59.91 ↔	Excision de tissu périrénal ou périvésical
57.93.12 ↔	Contrôle d'hémorragie (post-opératoire) de la vessie par chirurgie ouverte	59.92 ↔	Autres opérations de tissu périrénal ou périvésical
57.93.13 ↔	Contrôle d'hémorragie (post-opératoire) de la vessie par laparoscopie	59.99 ↔	Autres opérations du système urinaire, autre
57.93.14 ↔	Contrôle d'hémorragie (post-opératoire) de la vessie par orifice artificiel (stomie)	60.0 ↔	Incision de la prostate
57.93.99 ↔	Contrôle d'hémorragie (post-opératoire) de la vessie, autre	60.14 ↔	Biopsie des vésicules séminales, ouverte
57.96 ↔	Implantation de stimulateur vésical électronique	60.20 ↔	Prostatectomie transurétrale, SAP
57.97 ↔	Remplacement de stimulateur vésical électronique	60.21.11 ↔	Prostatectomie transurétrale induite au laser avec contact du laser
57.98 ↔	Ablation de stimulateur vésical électronique	60.21.12 ↔	Prostatectomie transurétrale induite au laser sans contact du laser
58.1 ↔	Méatotomie urétrale	60.22 ↔	Prostatectomie transurétrale, électrorésection et électrovaporisation de tissu prostatique
58.24 ↔	Biopsie de tissu périurétral	60.29 ↔	Prostatectomie transurétrale, autre
58.49.10 ↔	Réparation de l'urètre en un temps avec la peau du prépuce ou du pénis	60.61.00 ↔	Excision locale de lésion de la prostate, SAP
58.49.11 ↔	Réparation de l'urètre en un temps avec la muqueuse buccale ou vésicale, autre reconstruction	60.61.10 ↔	Excision locale de lésion de la prostate, abord transurétral
58.49.20 ↔	Réparation de l'urètre en deux temps (première séance) avec la peau du prépuce ou du pénis	60.61.11 ↔	Excision locale de lésion de la prostate, abord suprapubien transvésical
58.49.21 ↔	Réparation de l'urètre en deux temps (première séance) avec la muqueuse buccale ou vésicale	60.61.12 ↔	Excision locale de lésion de la prostate, abord rétropubien
58.49.29 ↔	Autre réparation de l'urètre en deux temps (première séance), autre reconstruction	60.61.13 ↔	Excision locale de lésion de la prostate, abord périnéal
58.49.30 ↔	Réparation de l'urètre en deux temps (deuxième séance), SAP	60.61.99 ↔	Excision locale de lésion de la prostate, autre
58.49.31 ↔	Réparation de l'urètre en deux temps (deuxième séance) avec la peau du prépuce ou du pénis	60.72 ↔	Incision de vésicule séminale
58.49.33 ↔	Réparation de l'urètre en deux temps (deuxième séance) avec la muqueuse buccale ou vésicale	60.73 ↔	Excision de vésicule séminale
58.49.39 ↔	Réparation de l'urètre en deux temps (deuxième séance), autre	60.79 ↔	Opérations des vésicules séminales, autre
58.49.40 ↔	Révision de réparation de l'urètre	60.81 ↔	Incision de tissu périprostatique
58.49.99 ↔	Autre réparation de l'urètre, autre	60.82 ↔	Excision du tissu périprostatique
58.5X.10 ↔	Libération de sténose urétrale, incision transurétrale du sphincter urétral externe	60.93 ↔	Réparation de la prostate
58.5X.20 ↔	Libération de sténose urétrale, urétrotomie interne	60.94 ↔	Contrôle d'hémorragie (post-opératoire) de la prostate
58.5X.99 ↔	Libération de sténose urétrale, autre	60.95 ↔	Dilatation transurétrale de l'urètre prostatique par ballonnet
58.93.00 ‡↔	Implantation, révision, enlèvement d'un sphincter vésical, SAP	60.96 ↔	Destruction transurétrale de tissu prostatique par thérapie par micro-ondes
58.93.21 ‡↔	Enlèvement de sphincter vésical artificiel	60.97 ↔	Autre destruction transurétrale de tissu prostatique par thérapie
58.93.31 ‡↔	Révision sans remplacement de sphincter vésical artificiel	60.99.00 ↔	Autres opérations de la prostate, SAP
		60.99.09 ↔	Autres opérations de la prostate, autre
		60.99.10 ↔	Destruction transrectale et percutanée de tissu prostatique
		60.99.11 ↔	Destruction transrectale de tissu prostatique par échographie focalisée à haute intensité (HIFU)

60.99.21 ↔	Implantation transurétrale de rétracteurs prostatiques, 1 à 4 rétracteurs prostatiques	77.44.99 ↔	Biopsie osseuse, os du carpe et du métacarpe, autre
60.99.22 ↔	Implantation transurétrale de rétracteurs prostatiques, 5 et plus de rétracteurs prostatiques	77.45.00 ↔	Biopsie osseuse, fémur, SAP
60.99.31 ↔	Insertion de stent dans l'urètre prostatique	77.45.20 ↔	Biopsie osseuse, fémur, biopsie ouverte
60.99.41 ↔	Implantation et injection d'un espaceur pour prévenir les radiolésions à la prostate	77.45.99 ↔	Biopsie osseuse, fémur, autre
60.99.51 ↔	Implantation de marqueurs sur la prostate pour radiothérapie	77.46.00 ↔	Biopsie osseuse, rotule, SAP
62.99.20 ↔	Déplacement chirurgical d'un testicule abdominal	77.46.20 ↔	Biopsie osseuse, rotule, biopsie ouverte
62.99.30 ↔	Prélèvement de tissu du testicule ou de l'épididyme pour préparation aux fins d'insémination artificielle	77.46.99 ↔	Biopsie osseuse, rotule, autre
63.94 ↔	Lyse d'adhérence du cordon spermatique	77.47.00 ↔	Biopsie osseuse, tibia et péroné, SAP
77.40.20 ↔	Biopsie osseuse, site non spécifié, biopsie ouverte	77.47.20 ↔	Biopsie osseuse, tibia et péroné, biopsie ouverte
77.40.99 ↔	Biopsie osseuse, site non spécifié, autre	77.47.99 ↔	Biopsie osseuse, tibia et péroné, autre
77.41.00 ↔	Biopsie osseuse, clavicule, omoplate, côtes et sternum, SAP	77.48.00 ↔	Biopsie osseuse, os du tarse et du métatarse, SAP
77.41.20 ↔	Biopsie osseuse, clavicule, omoplate, côtes et sternum, biopsie ouverte	77.48.20 ↔	Biopsie osseuse, os du tarse et du métatarse, biopsie ouverte
77.41.99 ↔	Biopsie osseuse, clavicule, omoplate, côtes et sternum, autre	77.48.99 ↔	Biopsie osseuse, os du tarse et du métatarse, autre
77.42.00 ↔	Biopsie osseuse, humérus, SAP	77.49.00 ↔	Biopsie osseuse, autre site spécifié, sauf os de la face, SAP
77.42.20 ↔	Biopsie osseuse, humérus, biopsie ouverte	77.49.41 ↔	Biopsie osseuse, autre site spécifié, sauf os de la face, biopsie osseuse de phalanges du pied, biopsie ouverte
77.42.99 ↔	Biopsie osseuse, humérus, autre	77.49.91 ↔	Biopsie osseuse, autre site spécifié, sauf os de la face, biopsie ouverte
77.43.00 ↔	Biopsie osseuse, radius et cubitus, SAP	77.49.99 ↔	Biopsie osseuse, autre site spécifié, sauf os de la face, autre
77.43.20 ↔	Biopsie osseuse, radius et cubitus, biopsie ouverte	7A.11.12 ↔	Biopsie osseuse, colonne vertébrale, par chirurgie ouverte
77.43.99 ↔	Biopsie osseuse, radius et cubitus, autre	7A.23 ↔	Incision osseuse de la colonne vertébrale
77.44.00 ↔	Biopsie osseuse, os du carpe et du métacarpe, SAP	7A.25 ↔	Excision locale de lésion ou de tissu osseux, vertèbre
77.44.20 ↔	Biopsie osseuse, os du carpe et du métacarpe, biopsie ouverte	83.92 ↔	Insertion ou remplacement de stimulateur de muscle squelettique
		97.65 ‡↔	Enlèvement de stent urétral

### Procédure M09-3

62.99.20 ↔	Déplacement chirurgical d'un testicule abdominal	62.99.30 ↔	Prélèvement de tissu du testicule ou de l'épididyme pour préparation aux fins d'insémination artificielle
------------	--	------------	---

### Procédure M09-4

40.52.00 ↔	Excision radicale des ganglions lymphatiques périaortiques, SAP	40.59.11 ↔	Excision radicale de ganglions médiastinaux, indépendante d'autre intervention
40.52.10 ↔	Excision radicale des ganglions lymphatiques rétropéritonéaux (para-aortiques, para-caves) et pelviens, indépendante d'autre intervention	40.59.12 ↔	Excision radicale de ganglions péribronchiques, indépendante d'autre intervention
40.52.11 ↔	Excision radicale des ganglions lymphatiques rétropéritonéaux (para-aortiques, para-caves) et pelviens, au cours d'une autre intervention	40.59.19 ↔	Excision radicale d'autres ganglions lymphatiques, indépendante d'autre intervention, autre
40.52.99 ↔	Excision radicale des ganglions lymphatiques périaortiques, autre	40.59.20 ↔	Excision radicale d'autres ganglions lymphatiques dans le cadre d'une autre intervention, SAP
40.53.00 ↔	Excision radicale des ganglions lymphatiques iliaques, SAP	40.59.21 ↔	Excision radicale de ganglions lymphatiques médiastinaux dans le cadre d'une autre intervention
40.53.10 ↔	Excision radicale des ganglions lymphatiques iliaques, indépendante d'autre intervention	40.59.22 ↔	Excision radicale de ganglions lymphatiques péribronchiques dans le cadre d'une autre intervention
40.53.11 ↔	Excision radicale des ganglions lymphatiques iliaques dans le cadre d'une autre intervention	40.59.29 ↔	Excision radicale d'autres ganglions lymphatiques dans le cadre d'une autre intervention, autre
40.53.99 ↔	Excision radicale des ganglions lymphatiques iliaques, autre	40.59.99 ↔	Excision radicale d'autres ganglions lymphatiques, autre
40.54.00 ↔	Excision radicale de ganglions lymphatiques inguinaux, SAP	54.23 ↔	Biopsie péritonéale
40.54.10 ↔	Excision radicale de ganglions lymphatiques inguinaux en tant qu'intervention autonome	60.3 ↔	Prostatectomie suprapubienne
40.54.11 ↔	Excision radicale des ganglions lymphatiques inguinaux dans le cadre d'une autre intervention	60.4 ↔	Prostatectomie rétropubienne
40.54.99 ↔	Excision radicale des ganglions lymphatiques inguinaux, autre	60.61.00 ↔	Excision locale de lésion de la prostate, SAP
40.59.00 ↔	Excision radicale d'autres ganglions lymphatiques, SAP	60.61.10 ↔	Excision locale de lésion de la prostate, abord transurétral
40.59.10 ↔	Excision radicale d'autres ganglions lymphatiques, indépendante d'autre intervention, SAP	60.61.11 ↔	Excision locale de lésion de la prostate, abord suprapubien transvésical
		60.61.12 ↔	Excision locale de lésion de la prostate, abord rétropubien
		60.61.13 ↔	Excision locale de lésion de la prostate, abord périnéal
		60.61.99 ↔	Excision locale de lésion de la prostate, autre

64.97 ↔ Insertion ou remplacement de prothèse gonflable du pénis

### Procédure M09-5

40.52.00 ↔	Excision radicale des ganglions lymphatiques périaortiques, SAP	40.59.00 ↔	Excision radicale d'autres ganglions lymphatiques, SAP
40.52.10 ↔	Excision radicale des ganglions lymphatiques rétropéritonéaux (para-aortiques, para-caves) et pelviens, indépendante d'autre intervention	40.59.10 ↔	Excision radicale d'autres ganglions lymphatiques, indépendante d'autre intervention, SAP
40.52.11 ↔	Excision radicale des ganglions lymphatiques rétropéritonéaux (para-aortiques, para-caves) et pelviens, au cours d'une autre intervention	40.59.11 ↔	Excision radicale de ganglions médiastinaux, indépendante d'autre intervention
40.52.99 ↔	Excision radicale des ganglions lymphatiques périaortiques, autre	40.59.12 ↔	Excision radicale de ganglions péribronchiques, indépendante d'autre intervention
40.53.00 ↔	Excision radicale des ganglions lymphatiques iliaques, SAP	40.59.19 ↔	Excision radicale d'autres ganglions lymphatiques, indépendante d'autre intervention, autre
40.53.10 ↔	Excision radicale des ganglions lymphatiques iliaques, indépendante d'autre intervention	40.59.20 ↔	Excision radicale d'autres ganglions lymphatiques dans le cadre d'une autre intervention, SAP
40.53.11 ↔	Excision radicale des ganglions lymphatiques iliaques dans le cadre d'une autre intervention	40.59.21 ↔	Excision radicale de ganglions lymphatiques médiastinaux dans le cadre d'une autre intervention
40.53.99 ↔	Excision radicale des ganglions lymphatiques iliaques, autre	40.59.22 ↔	Excision radicale de ganglions lymphatiques péribronchiques dans le cadre d'une autre intervention
40.54.00 ↔	Excision radicale de ganglions lymphatiques inguinaux, SAP	40.59.29 ↔	Excision radicale d'autres ganglions lymphatiques dans le cadre d'une autre intervention, autre
40.54.10 ↔	Excision radicale de ganglions lymphatiques inguinaux en tant qu'intervention autonome	40.59.99 ↔	Excision radicale d'autres ganglions lymphatiques, autre
40.54.11 ↔	Excision radicale des ganglions lymphatiques inguinaux dans le cadre d'une autre intervention	60.3 ↔	Prostatectomie suprapubienne
40.54.99 ↔	Excision radicale des ganglions lymphatiques inguinaux, autre	60.4 ↔	Prostatectomie rétropubienne
		64.97 ↔	Insertion ou remplacement de prothèse gonflable du pénis

### ADRG M10

#### Radiothérapie pour maladies et troubles des organes génitaux masculins, plus d'un jour d'hospitalisation, ou curiethérapie interstitielle

Procédure dans le tableau M10-1 et aucun(e) Procédure dans le tableau M10-2 et Durée de séjour > 1 jour ou Procédure dans le tableau M10-3

### DRG M10Z

#### Radiothérapie pour maladies et troubles des organes génitaux masculins, plus d'un jour d'hospitalisation, ou curiethérapie interstitielle

### Procédure M10-1

92.20 ↔	Perfusion d'isotope radioactif liquide	92.24.00 ↔	Téléradiothérapie à photons, accélérateur linéaire, SAP
92.21.00 ↔	Radiothérapie superficielle: SAP	92.24.01 ↔	Téléradiothérapie à photons, accélérateur linéaire, irradiation large
92.21.01 ↔	Radiothérapie superficielle: jusqu'à 2 champs d'irradiation	92.24.02 ↔	Téléradiothérapie à photons, accélérateur linéaire, irradiation hémicorporelle
92.21.02 ↔	Radiothérapie superficielle: plus de 2 champs d'irradiation	92.24.03 ↔	Téléradiothérapie à photons, accélérateur linéaire, irradiation corporelle totale
92.22.00 ↔	Radiothérapie en orthovoltage: SAP	92.24.04 ↔	Téléradiothérapie à photons, accélérateur linéaire, radiothérapie peropératoire
92.22.01 ↔	Radiothérapie en orthovoltage: jusqu'à 2 champs d'irradiation	92.24.09 ↔	Téléradiothérapie à photons, accélérateur linéaire, autre
92.22.02 ↔	Radiothérapie en orthovoltage: plus de 2 champs d'irradiation	92.24.11 ↔	Téléradiothérapie à photons, accélérateur linéaire, positionnement guidé par l'image (IGRT), jusqu'à 2 champs d'irradiation
92.22.11 ↔	Radiothérapie peropératoire par rayons X, jusqu'à 300 kV	92.24.12 ↔	Téléradiothérapie à photons, accélérateur linéaire, positionnement guidé par l'image (IGRT), plus de 2 champs d'irradiation
92.22.12 ↔	Radiothérapie peropératoire par rayons X, 300 kV - < 1 MV	92.24.13 ↔	Téléradiothérapie à photons, accélérateur linéaire, positionnement guidé par l'image (IGRT), radiothérapie conformationnelle en 3D
92.22.19 ↔	Autre radiothérapie peropératoire par rayons X	92.24.14 ↔	Téléradiothérapie à photons, accélérateur linéaire, positionnement guidé par l'image (IGRT), radiothérapie avec modulation d'intensité
92.23.00 ↔	Radiothérapie de haut voltage: SAP		
92.23.01 ↔	Appareil de télécobalt, jusqu'à 2 champs d'irradiation		
92.23.02 ↔	Appareil de télécobalt, 3 à 4 champs d'irradiation		
92.23.03 ↔	Appareil de télécobalt plus de 4 champs d'irradiation ou radiothérapie conformationnelle en 3D		
92.23.08 ↔	Radiothérapie de haut voltage: autres isotopes		
92.23.09 ↔	Autre appareil de télécobalt		

92.24.21 ↔	Téléradiothérapie à photons, accélérateur linéaire, sans guidage par l'image, jusqu'à 2 champs d'irradiation	92.27.13 ↔	Implantation ou insertion d'élément radioactif (brachythérapie par des sources scellées de radionucléides), intra-utérine et intravaginale combinée
92.24.22 ↔	Téléradiothérapie à photons, accélérateur linéaire, sans guidage par l'image, plus de 2 champs d'irradiation	92.27.21 ↔	Implantation ou insertion d'élément radioactif (brachythérapie par des sources scellées de radionucléides), surface corporelle
92.24.23 ↔	Téléradiothérapie à photons, accélérateur linéaire, sans guidage par l'image, radiothérapie conformationnelle en 3D	92.27.22 ↔	Implantation ou insertion d'élément radioactif (brachythérapie par des sources scellées de radionucléides), intracavitaire
92.24.24 ↔	Téléradiothérapie à photons, accélérateur linéaire, sans guidage par l'image, radiothérapie avec modulation d'intensité	92.27.23 ↔	Implantation ou insertion d'élément radioactif (brachythérapie par des sources scellées de radionucléides), intraluminaire
92.24.30 ↔	Téléradiothérapie à photons: radiothérapie hautement complexe à l'aide d'équipements spécialisés	92.27.30 ↔	Implantation ou insertion d'élément radioactif (brachythérapie par des sources scellées de radionucléides), vaisseau non spécifié
92.25.00 ↔	Téléradiothérapie par électron, accélérateur linéaire, SAP	92.27.31 ↔	Implantation ou insertion d'élément radioactif (brachythérapie par des sources scellées de radionucléides), vaisseau coronaire
92.25.01 ↔	Téléradiothérapie par électron, accélérateur linéaire, irradiation large	92.27.39 ↔	Implantation ou insertion d'élément radioactif (brachythérapie par des sources scellées de radionucléides), autre vaisseau
92.25.02 ↔	Téléradiothérapie par électron, accélérateur linéaire, irradiation hémicorporelle	92.27.40 ↔	Implantation ou insertion peropérateurs d'élément radioactif (brachythérapie par des sources scellées de radionucléides)
92.25.03 ↔	Téléradiothérapie par électron, accélérateur linéaire, irradiation corporelle totale	92.27.70 ↔	Moulages radioactifs, SAP
92.25.04 ↔	Téléradiothérapie par électron, accélérateur linéaire, radiothérapie peropérateur	92.27.71 ↔	Moulages radioactifs: construction et application de moulage radioactif superficiel
92.25.09 ↔	Téléradiothérapie par électron, accélérateur linéaire, autre	92.27.72 ↔	Moulages radioactifs: construction et pose d'applicateur non utilisé sur la surface corporelle
92.25.11 ↔	Téléradiothérapie par électron, accélérateur linéaire, positionnement guidé par l'image	92.27.73 ↔	Moulages radioactifs: construction et pose d'applicateur oculaire
92.25.12 ↔	Téléradiothérapie par électron, accélérateur linéaire, positionnement guidé par l'image, jusqu'à 2 champs d'irradiation	92.27.79 ↔	Autres moulages radioactifs
92.25.13 ↔	Téléradiothérapie par électron, accélérateur linéaire, positionnement guidé par l'image, plus de 2 champs d'irradiation	92.28.00 ↔	Injection, instillation ou administration orale de radio-isotope, SAP
92.25.14 ↔	Téléradiothérapie par électron, accélérateur linéaire, positionnement guidé par l'image, radiothérapie conformationnelle en 3D	92.28.09 ↔	Injection, instillation ou administration orale de radio-isotopes, autre
92.25.15 ↔	Téléradiothérapie par électron, accélérateur linéaire, positionnement guidé par l'image, radiothérapie avec modulation d'intensité	92.28.11 ↔	Thérapie de métastases osseuses par radionucléides libres
92.25.21 ↔	Téléradiothérapie par électron, accélérateur linéaire, sans guidage par l'image, jusqu'à 2 champs d'irradiation	92.28.14 ↔	Instillation d'un radionucléide libre dans l'articulation
92.25.22 ↔	Téléradiothérapie par électron, accélérateur linéaire, sans guidage par l'image, plus de 2 champs d'irradiation	92.28.24 ↔	Radio-chimioembolisation intravasculaire sélective par le I-131-lipiodol
92.25.23 ↔	Téléradiothérapie par électron, accélérateur linéaire, sans guidage par l'image, radiothérapie conformationnelle en 3D	92.28.25 ↔	Radiothérapie intravasculaire sélective (SIRT) par embolisation avec des microsphères marquées à l'yttrium-90
92.25.24 ↔	Téléradiothérapie par électron, accélérateur linéaire, sans guidage par l'image, radiothérapie avec modulation d'intensité	92.28.33 ↔	Brachythérapie endovasculaire au rhénium-188
92.26.00 ↔	Autre téléradiothérapie par particule radioactive, SAP	92.28.41 ↔	Traitement à l'iode radioactif, dose thérapeutique de I-131 jusqu'à 1,2 GBq, sans administration de thyrotropine recombinante (rh-TSH)
92.26.99 ↔	Autre téléradiothérapie par particule radioactive, autre	92.28.42 ↔	Traitement à l'iode radioactif, dose thérapeutique de I-131 jusqu'à 1,2 GBq, avec administration de thyrotropine recombinante (rh-TSH)
92.27.00 ↔	Implantation ou insertion d'élément radioactif (brachythérapie par des sources scellées de radionucléides), surface corporelle, site d'application autre ou non spécifié	92.28.43 ↔	Traitement à l'iode radioactif, dose thérapeutique de I-131 de plus de 1,2 GBq à moins de 5 GBq, sans administration de thyrotropine recombinante (rh-TSH)
92.27.10 ↔	Implantation ou insertion d'élément radioactif (brachythérapie par des sources scellées de radionucléides), organes génitaux féminins, SAP	92.28.44 ↔	Traitement à l'iode radioactif, dose thérapeutique de I-131 de plus de 1,2 GBq à moins de 5 GBq, avec administration de thyrotropine recombinante (rh-TSH)
92.27.11 ↔	Implantation ou insertion d'élément radioactif (brachythérapie par des sources scellées de radionucléides), intra-utérine	92.28.45 ↔	Traitement à l'iode radioactif, dose thérapeutique de I-131 de 5 GBq et plus, sans administration de thyrotropine recombinante (rh-TSH)
92.27.12 ↔	Implantation ou insertion d'élément radioactif (brachythérapie par des sources scellées de radionucléides), intravaginale	92.28.46 ↔	Traitement à l'iode radioactif, dose thérapeutique de I-131 de 5 GBq et plus, avec administration de thyrotropine recombinante (rh-TSH)
		92.28.51 ↔	Radioimmunothérapie par 90Y-ibritumomab-tiuxétan, parentérale
		92.28.52 ↔	Radioimmunothérapie par iode 131 [I-131] tositumomab, par voie parentérale

- 92.28.53 ↔ Radioimmunothérapie par autres anticorps, parentérale
- 92.28.64 ↔ Radiothérapie par ciblage de récepteurs avec l'analogue de la somatostatine TOC (octréotide) conjugué au DOTA
- 92.28.65 ↔ Radiothérapie par ciblage de récepteurs avec l'analogue de la somatostatine TATE (octréotate) conjugué au DOTA
- 92.28.66 ↔ Radiothérapie par ciblage de récepteurs par antagonistes de la somatostatine
- 92.28.67 ↔ Radiothérapie par ciblage de récepteurs par ligands de PSMA
- 92.28.69 ↔ Radiothérapie à petites molécules, autre
- 92.28.71 ↔ Administration parentérale de I-131-MIBG (méta-iodobenzylguanidine marquée à l'iode-131)
- 92.29.00 ↔ Brachythérapie par des sources scellées de radionucléides, SAP
- 92.29.09 ↔ Autre brachythérapie par des sources scellées de radionucléides
- 92.29.11 ↔ Brachythérapie interstitielle par implantation de sources radioactives amovibles dans un seul plan, faible débit de dose
- 92.29.12 ↔ Brachythérapie interstitielle par implantation de sources radioactives amovibles dans un seul plan, débit de dose pulsé (pulsed dose rate)
- 92.29.13 ↔ Brachythérapie interstitielle par implantation de sources radioactives amovibles dans un seul plan, haut débit de dose
- 92.29.19 ↔ Brachythérapie interstitielle par implantation de sources radioactives amovibles dans un seul plan, autre
- 92.29.21 ↔ Brachythérapie interstitielle par implantation de sources radioactives amovibles en fonction du volume dans plusieurs plans, faible débit de dose
- 92.29.22 ↔ Brachythérapie interstitielle par implantation de sources radioactives amovibles en fonction du volume dans plusieurs plans, débit de dose pulsé (pulsed dose rate)
- 92.29.23 ↔ Brachythérapie interstitielle par implantation de sources radioactives amovibles en fonction du volume dans plusieurs plans, haut débit de dose
- 92.29.24 ↔ Brachythérapie par implantation peropératoire de sources radioactives amovibles dans plusieurs plans, haut débit de dose
- 92.29.29 ↔ Brachythérapie interstitielle par implantation de sources radioactives amovibles en fonction du volume dans plusieurs plans, autre
- 92.29.31 ↔ Brachythérapie interstitielle par implantation de sources radioactives permanentes, jusqu'à 10 sources
- 92.29.32 ↔ Brachythérapie interstitielle par implantation de sources radioactives permanentes, de 11 à 15 sources
- 92.29.33 ↔ Brachythérapie interstitielle par implantation de sources radioactives permanentes, de 16 à 20 sources
- 92.29.34 ↔ Brachythérapie interstitielle par implantation de sources radioactives permanentes, de 21 à 25 sources
- 92.29.35 ↔ Brachythérapie interstitielle par implantation de sources radioactives permanentes, de 26 à 30 sources
- 92.29.36 ↔ Brachythérapie interstitielle par implantation de sources radioactives permanentes, de 31 à 35 sources
- 92.29.37 ↔ Brachythérapie interstitielle par implantation de sources radioactives permanentes, de 36 à 40 sources
- 92.29.38 ↔ Brachythérapie interstitielle par implantation de sources radioactives permanentes, de 41 à 45 sources
- 92.29.39 ↔ Brachythérapie interstitielle par implantation de sources radioactives permanentes, de 46 à 50 sources
- 92.29.3A ↔ Brachythérapie interstitielle par implantation de sources radioactives permanentes, de 51 à 55 sources
- 92.29.3B ↔ Brachythérapie interstitielle par implantation de sources radioactives permanentes, de 56 à 60 sources
- 92.29.3C ↔ Brachythérapie interstitielle par implantation de sources radioactives permanentes, de 61 à 65 sources
- 92.29.3D ↔ Brachythérapie interstitielle par implantation de sources radioactives permanentes, de 66 à 70 sources
- 92.29.3E ↔ Brachythérapie interstitielle par implantation de sources radioactives permanentes, 71 sources et plus
- 92.29.40 ↔ Brachythérapie par applicateurs superficiels, SAP
- 92.29.49 ↔ Autre brachythérapie par applicateurs superficiels
- 92.29.51 ↔ Enlèvement de sources scellées de radionucléides ou d'applicateurs inactifs sous anesthésie
- 92.30.00 ↔ Radiochirurgie stéréotaxique en un temps, SAP
- 92.30.01 ↔ Radiochirurgie stéréotaxique, en un temps: cérébrale, SAP
- 92.30.02 ↔ Radiochirurgie stéréotaxique, en un temps: extracérébrale, SAP
- 92.30.20 ↔ Radiochirurgie stéréotaxique, en un temps: cérébrale, radiothérapie à intensité modulée
- 92.30.21 ↔ Radiochirurgie stéréotaxique, en un temps: cérébrale, Intensity Modulated Arc Therapy (IMAT).
- 92.30.22 ↔ Radiochirurgie stéréotaxique, en un temps: cérébrale, guidée par l'image
- 92.30.30 ↔ Radiochirurgie stéréotaxique, en un temps: extracérébrale, radiothérapie avec modulation d'intensité
- 92.30.31 ↔ Radiochirurgie stéréotaxique, en un temps: extracérébrale, Intensity Modulated Arc Therapy (IMAT).
- 92.30.32 ↔ Radiochirurgie stéréotaxique, en un temps: extracérébrale, guidée par l'image
- 92.30.99 ↔ Radiochirurgie stéréotaxique, en un temps, autre
- 92.31.00 ↔ Radiochirurgie à photons non spécifiée, cérébrale
- 92.31.10 ↔ Radiochirurgie à photons non spécifiée, extracérébrale
- 92.32.00 ↔ Radiochirurgie photonique multisources, SAP
- 92.32.01 ↔ Radiochirurgie photonique multisources: gamma-knife
- 92.33.00 ↔ Radiochirurgie aux particules, SAP
- 92.33.01 ↔ Autre radiothérapie de haut voltage: radiochirurgie stéréotaxique, en un temps, cérébrale
- 92.33.11 ↔ Autre radiothérapie de haut voltage: radiochirurgie stéréotaxique, en un temps, extracérébrale
- 92.39.00 ↔ Autre radiochirurgie stéréotaxique, SAP
- 92.39.01 ↔ Autre radiothérapie de haut voltage, radiochirurgie stéréotaxique, fractionnée, cérébrale, SAP
- 92.39.11 ↔ Autre radiothérapie de haut voltage, radiochirurgie stéréotaxique, fractionnée, extracérébrale, SAP
- 92.39.20 ↔ Autre radiothérapie de haut voltage, radiochirurgie stéréotaxique, fractionnée: cérébrale, radiothérapie à intensité modulée
- 92.39.21 ↔ Autre radiothérapie de haut voltage, radiochirurgie stéréotaxique, fractionnée: cérébrale, Intensity Modulated Arc Therapy (IMAT).
- 92.39.22 ↔ Autre radiothérapie de haut voltage, radiochirurgie stéréotaxique, fractionnée: cérébrale, guidée par l'image
- 92.39.29 ↔ Autre radiothérapie de haut voltage, radiochirurgie stéréotaxique, fractionnée, extracérébrale, autre

- 92.39.30 ↔ Autre radiothérapie de haut voltage, radiochirurgie stéréotaxique, fractionnée: extracérébrale, radiothérapie avec modulation d'intensité
- 92.39.31 ↔ Autre radiothérapie de haut voltage, radiochirurgie stéréotaxique, fractionnée: extracérébrale, Intensity Modulated Arc Therapy (IMAT).
- 92.39.32 ↔ Autre radiothérapie de haut voltage, radiochirurgie stéréotaxique, fractionnée: extracérébrale, guidée par l'image
- 92.39.39 ↔ Autre radiothérapie de haut voltage, radiochirurgie stéréotaxique, fractionnée, extracérébrale, autre
- 92.41 ↔ Radiothérapie par électrons peropératoire

### Procédure M10-2

- 92.29.32 ↔ Brachythérapie interstitielle par implantation de sources radioactives permanentes, de 11 à 15 sources
- 92.29.33 ↔ Brachythérapie interstitielle par implantation de sources radioactives permanentes, de 16 à 20 sources
- 92.29.34 ↔ Brachythérapie interstitielle par implantation de sources radioactives permanentes, de 21 à 25 sources
- 92.29.35 ↔ Brachythérapie interstitielle par implantation de sources radioactives permanentes, de 26 à 30 sources
- 92.29.36 ↔ Brachythérapie interstitielle par implantation de sources radioactives permanentes, de 31 à 35 sources
- 92.29.37 ↔ Brachythérapie interstitielle par implantation de sources radioactives permanentes, de 36 à 40 sources
- 92.29.38 ↔ Brachythérapie interstitielle par implantation de sources radioactives permanentes, de 41 à 45 sources
- 92.29.39 ↔ Brachythérapie interstitielle par implantation de sources radioactives permanentes, de 46 à 50 sources
- 92.29.3A ↔ Brachythérapie interstitielle par implantation de sources radioactives permanentes, de 51 à 55 sources
- 92.29.3B ↔ Brachythérapie interstitielle par implantation de sources radioactives permanentes, de 56 à 60 sources
- 92.29.3C ↔ Brachythérapie interstitielle par implantation de sources radioactives permanentes, de 61 à 65 sources
- 92.29.3D ↔ Brachythérapie interstitielle par implantation de sources radioactives permanentes, de 66 à 70 sources
- 92.29.3E ↔ Brachythérapie interstitielle par implantation de sources radioactives permanentes, 71 sources et plus

### Procédure M10-3

- 92.27.00 ↔ Implantation ou insertion d'élément radioactif (brachythérapie par des sources scellées de radionucléides), surface corporelle, site d'application autre ou non spécifié
- 92.27.21 ↔ Implantation ou insertion d'élément radioactif (brachythérapie par des sources scellées de radionucléides), surface corporelle
- 92.27.22 ↔ Implantation ou insertion d'élément radioactif (brachythérapie par des sources scellées de radionucléides), intracavitaire
- 92.27.40 ↔ Implantation ou insertion peropératoires d'élément radioactif (brachythérapie par des sources scellées de radionucléides)
- 92.29.00 ↔ Brachythérapie par des sources scellées de radionucléides, SAP
- 92.29.09 ↔ Autre brachythérapie par des sources scellées de radionucléides
- 92.29.11 ↔ Brachythérapie interstitielle par implantation de sources radioactives amovibles dans un seul plan, faible débit de dose
- 92.29.12 ↔ Brachythérapie interstitielle par implantation de sources radioactives amovibles dans un seul plan, débit de dose pulsé (pulsed dose rate)
- 92.29.13 ↔ Brachythérapie interstitielle par implantation de sources radioactives amovibles dans un seul plan, haut débit de dose
- 92.29.19 ↔ Brachythérapie interstitielle par implantation de sources radioactives amovibles dans un seul plan, autre
- 92.29.21 ↔ Brachythérapie interstitielle par implantation de sources radioactives amovibles en fonction du volume dans plusieurs plans, faible débit de dose
- 92.29.22 ↔ Brachythérapie interstitielle par implantation de sources radioactives amovibles en fonction du volume dans plusieurs plans, débit de dose pulsé (pulsed dose rate)
- 92.29.23 ↔ Brachythérapie interstitielle par implantation de sources radioactives amovibles en fonction du volume dans plusieurs plans, haut débit de dose
- 92.29.24 ↔ Brachythérapie par implantation peropératoire de sources radioactives amovibles dans plusieurs plans, haut débit de dose
- 92.29.29 ↔ Brachythérapie interstitielle par implantation de sources radioactives amovibles en fonction du volume dans plusieurs plans, autre
- 92.29.31 ↔ Brachythérapie interstitielle par implantation de sources radioactives permanentes, jusqu'à 10 sources
- 92.29.40 ↔ Brachythérapie par applicateurs superficiels, SAP
- 92.29.49 ↔ Autre brachythérapie par applicateurs superficiels

**ADRG M11****Destruction au laser de la prostate**

Procédure dans le tableau M11-1

**DRG M11A****Destruction au laser de la prostate et CC extrêmement sévères**

PCCL &gt; 3

**DRG M11B****Destruction au laser de la prostate****Procédure M11-1**

60.21.11 ↔ Prostatectomie transurétrale induite au laser avec contact du laser      60.21.12 ↔ Prostatectomie transurétrale induite au laser sans contact du laser

**ADRG M37****Grandes interventions sur l'intestin ou la vessie ou procédures de complication avec intervention opératoire particulière ou interventions en plusieurs temps pour maladies et troubles des organes génitaux masculins ou traitement sous vide**

Procédure dans le tableau M37-1 ou Procédures de complications et (définition du DRG (M01A) ou définition du DRG (M01B) ou définition du DRG (M04A) ou définition du DRG (M06Z) ou définition du DRG (M09A) ou définition du DRG (M10Z)) ou Procédures opératoires complexes en plusieurs temps ou Traitement sous vide

**DRG M37Z****Grandes interventions sur l'intestin ou la vessie ou procédures de complication avec intervention opératoire particulière ou interventions en plusieurs temps pour maladies et troubles des organes génitaux masculins ou traitement sous vide****Procédure M37-1**

45.61 ↔ Résection segmentaire multiple d'intestin grêle	45.82.11 ↔ Proctocolectomie, par chirurgie ouverte
45.62 ↔ Autre résection partielle d'intestin grêle	45.82.12 ↔ Proctocolectomie, par laparoscopie
45.63.00 ↔ Exérèse totale de l'intestin grêle, SAP	45.89 ↔ Colectomie totale, autre
45.63.99 ↔ Exérèse totale de l'intestin grêle, autre	46.12.11 ↔ Colostomie terminale, par chirurgie ouverte
45.70 ↔ Excision partielle du gros intestin, SAP	46.12.12 ↔ Colostomie terminale, par laparoscopie
45.72.11 ↔ Résection iléo-caecale, par chirurgie ouverte	46.15.11 ↔ Double colostomie, par chirurgie ouverte
45.72.12 ↔ Résection iléo-caecale, par laparoscopie	46.15.12 ↔ Double colostomie, par laparoscopie
45.73.11 ↔ Hémi-colectomie droite, par chirurgie ouverte	46.20 ↔ Jéjunostomie et iléostomie, SAP
45.73.12 ↔ Hémi-colectomie droite, par laparoscopie	46.25.11 ↔ Jéjunostomie et iléostomie terminale, par chirurgie ouverte
45.74.11 ↔ Résection du côlon transverse, par chirurgie ouverte	46.25.12 ↔ Jéjunostomie et iléostomie terminale, par laparoscopie
45.74.12 ↔ Résection du côlon transverse, par laparoscopie	46.26.11 ↔ Double jéjunostomie et iléostomie, par chirurgie ouverte
45.75.11 ↔ Hémi-colectomie gauche, par chirurgie ouverte	46.26.12 ↔ Double jéjunostomie et iléostomie, par laparoscopie
45.75.12 ↔ Hémi-colectomie gauche, par laparoscopie	46.29 ↔ Jéjunostomie et iléostomie, autre
45.75.21 ↔ Hémi-colectomie gauche avec sigmoïdectomie, par chirurgie ouverte	46.2A ↔ Réalisation d'une anastomose selon Bishop-Koop
45.75.22 ↔ Hémi-colectomie gauche avec sigmoïdectomie, par laparoscopie	46.33 ↔ Réalisation d'une duodénostomie
45.76.00 ↔ Sigmoïdectomie, SAP	46.39 ↔ Autre entérostomie, autre
45.76.09 ↔ Sigmoïdectomie, autre	48.41 ↔ Résection sous-muqueuse du rectum (opération de Soave)
45.76.11 ↔ Sigmoïdectomie, par chirurgie ouverte	48.49 ↔ Résection du rectum avec abaissement du côlon, autre
45.76.21 ↔ Sigmoïdectomie, par laparoscopie	48.50 ↔ Résection du rectum sans conservation du sphincter, SAP
45.77.11 ↔ Hémi-colectomie droite étendue, par chirurgie ouverte	48.51 ↔ Résection abdomino-périnéale du rectum
45.77.12 ↔ Hémi-colectomie droite étendue, par laparoscopie	48.53 ↔ Résection abdomino-sacrée, sacro-périnéale et périnéale du rectum
45.77.21 ↔ Hémi-colectomie gauche étendue, par chirurgie ouverte	48.59 ↔ Résection du rectum sans conservation du sphincter, autre
45.77.22 ↔ Hémi-colectomie gauche étendue, par laparoscopie	48.65 ↔ Résection du rectum selon Duhamel
45.78.11 ↔ Résection segmentaire, par chirurgie ouverte	48.66.00 ↔ Résection du rectum avec conservation du sphincter, SAP
45.78.12 ↔ Résection segmentaire, par laparoscopie	48.66.09 ↔ Résection du rectum avec conservation du sphincter, autre
45.78.21 ↔ Résection segmentaire multiple, par chirurgie ouverte	
45.78.22 ↔ Résection segmentaire multiple, par laparoscopie	
45.79 ↔ Excision partielle du gros intestin, autre	
45.80 ↔ Colectomie totale; SAP	
45.81.11 ↔ Colectomie, par chirurgie ouverte	
45.81.12 ↔ Colectomie, par laparoscopie	



48.66.11 ↔ Résection en manchette et résection tubulaire du rectum, avec anastomose, par chirurgie ouverte	56.71.99 ↔ Dérivation urinaire dans l'intestin, autre
48.66.12 ↔ Résection en manchette et résection tubulaire du rectum, avec entérostomie et fermeture du bout distal, par chirurgie ouverte	56.72 ↔ Révision d'anastomose urétéro-intestinale
48.66.13 ↔ Résection en manchette et résection tubulaire du rectum, avec anastomose, par laparoscopie	57.6X.00 ↔ Cystectomie partielle, SAP
48.66.14 ↔ Résection en manchette et résection tubulaire du rectum, avec entérostomie et fermeture du bout distal, par laparoscopie	57.6X.10 ↔ Cystectomie partielle chirurgicale ouverte, sans néo-implantation d'uretère
48.66.15 ↔ Résection en manchette et résection tubulaire du rectum, transanale	57.6X.11 ↔ Cystectomie partielle par laparoscopie, sans néo-implantation d'uretère
48.66.21 ↔ Résection antérieure du rectum, avec anastomose, par chirurgie ouverte	57.6X.12 ↔ Cystectomie partielle chirurgicale ouverte, avec néo-implantation unilatérale ou bilatérale d'uretère
48.66.22 ↔ Résection antérieure du rectum, avec entérostomie et fermeture du bout distal, par chirurgie ouverte	57.6X.13 ↔ Cystectomie partielle par laparoscopie, avec néo-implantation unilatérale ou bilatérale d'uretère
48.66.23 ↔ Résection antérieure du rectum, avec anastomose, par laparoscopie	57.6X.20 ↔ Cystectomie partielle, résection supra-trigonale ou subtotale chirurgicale ouverte, sans néo-implantation d'uretère
48.66.24 ↔ Résection antérieure du rectum, avec entérostomie et fermeture du bout distal, par laparoscopie	57.6X.21 ↔ Cystectomie partielle, résection supra-trigonale ou subtotale par laparoscopie, sans néo-implantation d'uretère
48.66.25 ↔ Résection antérieure du rectum, transanale	57.6X.22 ↔ Cystectomie partielle, résection supra-trigonale ou subtotale chirurgicale ouverte, avec néo-implantation unilatérale ou bilatérale d'uretère
48.66.31 ↔ Résection antérieure profonde du rectum, avec anastomose, par chirurgie ouverte	57.6X.23 ↔ Cystectomie partielle, résection supra-trigonale ou subtotale par laparoscopie, avec néo-implantation unilatérale ou bilatérale d'uretère
48.66.32 ↔ Résection antérieure profonde du rectum, avec entérostomie et fermeture du bout distal, par chirurgie ouverte	57.6X.99 ↔ Cystectomie partielle, autre
48.66.33 ↔ Résection antérieure profonde du rectum, avec anastomose, par laparoscopie	57.71.00 ↔ Cystectomie radicale, SAP
48.66.34 ↔ Résection antérieure profonde du rectum, avec entérostomie et fermeture du bout distal, par laparoscopie	57.71.10 ↔ Cystectomie radicale chirurgicale ouverte chez l'homme, sans urétrectomie
48.66.35 ↔ Résection antérieure profonde du rectum, avec anastomose, transanale	57.71.11 ↔ Cystectomie radicale par laparoscopie chez l'homme, sans urétrectomie
48.69 ↔ Autre résection du rectum, autre	57.71.20 ↔ Cystectomie radicale chirurgicale ouverte chez l'homme, avec urétrectomie
56.51.00 ↔ Formation d'urétéro-iléostomie cutanée, SAP	57.71.21 ↔ Cystectomie radicale par laparoscopie chez l'homme, avec urétrectomie
56.51.10 ↔ Formation d'urétéro-iléostomie cutanée, urétéro-iléo-cutanéostomie [conduit iléal] ou urétéro-colo-cutanéostomie [conduit colique/sigmoïde] par chirurgie ouverte	57.71.50 ↔ Cystectomie radicale, éviscération pelvienne (exentération) chirurgicale ouverte chez l'homme
56.51.11 ↔ Formation d'urétéro-iléostomie cutanée, urétéro-iléo-cutanéostomie [conduit iléal] ou urétéro-colo-cutanéostomie [conduit colique/sigmoïde] par laparoscopie	57.71.51 ↔ Cystectomie radicale, éviscération pelvienne (exentération) par laparoscopie chez l'homme
56.51.12 ↔ Formation d'urétéro-iléostomie cutanée avec interposition intestinale [conduit] (stomie non continente), autre voie d'abord	57.71.99 ↔ Cystectomie radicale, autre
56.51.20 ↔ Formation d'urétéro-iléostomie cutanée par transformation d'autre dérivation urinaire supravésicale	57.79.00 ↔ Autre cystectomie totale, SAP
56.51.30 ↔ Formation d'urétéro-iléostomie cutanée avec réservoir intestinal (stomie continente)	57.79.10 ↔ Autre cystectomie totale, cystectomie simple chirurgicale ouverte chez l'homme
56.51.99 ↔ Formation d'urétéro-iléostomie cutanée, autre	57.79.11 ↔ Autre cystectomie totale, cystectomie simple par laparoscopie chez l'homme
56.52.00 ↔ Révision d'urétéro-iléostomie cutanée, SAP	57.79.99 ↔ Autre cystectomie totale, autre
56.52.10 ↔ Révision d'urétéro-iléostomie cutanée avec interposition intestinale [conduit]	57.87.00 ↔ Reconstruction de la vessie, SAP
56.52.20 ↔ Révision d'urétéro-iléostomie cutanée avec réservoir intestinal (stomie continente)	57.87.10 ↔ Reconstruction de la vessie, réparation chirurgicale ouverte avec iléon, côlon ou estomac
56.52.99 ↔ Révision d'urétéro-iléostomie cutanée, autre	57.87.11 ↔ Reconstruction de la vessie, réparation par laparoscopie avec iléon, côlon ou estomac
56.71.00 ↔ Dérivation urinaire dans l'intestin, SAP	57.87.20 ↔ Transformation chirurgicale ouverte d'autre dérivation urinaire supravésicale en une vessie de remplacement
56.71.10 ↔ Urétéro-sigmoïdo-stomie avec formation de réservoir, par chirurgie ouverte	57.87.21 ↔ Transformation d'autre dérivation urinaire supravésicale en une vessie de remplacement par laparoscopie
56.71.11 ↔ Urétéro-sigmoïdo-stomie avec formation de réservoir, par laparoscopie	57.87.30 ↔ Plastie chirurgicale ouverte de réduction de la vessie
56.71.20 ↔ Dérivation urinaire dans l'intestin par transformation d'une autre dérivation urinaire supravésicale	57.87.31 ↔ Reconstruction de la vessie, plastie de réduction de la vessie par laparoscopie
	57.87.40 ↔ Reconstruction de la vessie, plastie chirurgicale ouverte d'augmentation de la vessie
	57.87.41 ↔ Reconstruction de la vessie, plastie d'augmentation de la vessie par laparoscopie
	57.87.99 ↔ Reconstruction de la vessie, autre

**ADRG M60****Néoplasmes malins des organes génitaux masculins**

Diagnostic principal dans le tableau M60-1

**DRG M60A****Néoplasmes malins des organes génitaux masculins, plus d'un jour d'hospitalisation et âge < 12 ans ou avec CC extrêmement sévères**

Durée de séjour &gt; 1 jour et (Âge &lt; 12 années ou PCCL &gt; 3)

**DRG M60B****Néoplasmes malins des organes génitaux masculins****Diagnostic principal M60-1**

C60.0	Tumeur maligne: Prépuce	C63.9	Tumeur maligne: Organe génital de l'homme, sans précision
C60.1	Tumeur maligne: Gland	C76.3	Tumeur maligne: Pelvis
C60.2	Tumeur maligne: Corps de la verge	C79.82	Tumeur maligne secondaire des organes génitaux
C60.8	Tumeur maligne: Lésion à localisations contiguës de la verge	D07.4	Carcinoma in situ: Verge
C60.9	Tumeur maligne: Verge, sans précision	D07.5	Carcinoma in situ: Prostate
C61	Tumeur maligne de la prostate	D07.6	Carcinoma in situ: Organes génitaux de l'homme, autres et non précisés
C62.0	Tumeur maligne: Cryptorchidie	D40.0	Tumeurs à évolution imprévisible ou inconnue: Prostate
C62.1	Tumeur maligne: Testicule descendu	D40.1	Tumeurs à évolution imprévisible ou inconnue: Testicule
C62.9	Tumeur maligne: Testicule, sans précision	D40.7	Tumeurs à évolution imprévisible ou inconnue: Autres organes génitaux de l'homme
C63.0	Tumeur maligne: Epididyme	D40.9	Tumeurs à évolution imprévisible ou inconnue: Organe génital de l'homme, sans précision
C63.1	Tumeur maligne: Cordon spermatique	N42.3	Dysplasie de la prostate
C63.2	Tumeur maligne: Scrotum		
C63.7	Tumeur maligne: Autres organes génitaux de l'homme précisés		
C63.8	Tumeur maligne: Lésion à localisations contiguës des organes génitaux de l'homme		

**ADRG M61****Hyperplasie bénigne de la prostate**

Diagnostic principal dans le tableau M61-1

**DRG M61Z****Hyperplasie bénigne de la prostate****Diagnostic principal M61-1**

N40 Hyperplasie de la prostate

**ADRG M62****Infection ou inflammation des organes génitaux masculins**

Diagnostic principal dans le tableau M62-1

**DRG M62Z****Infection ou inflammation des organes génitaux masculins****Diagnostic principal M62-1**

A51.0	Syphilis génitale primaire	A56.2	Infection à Chlamydia de l'appareil génito-urinaire, sans précision
A54.0	Infection gonococcique de la partie inférieure de l'appareil génito-urinaire, sans abcès périurétral ou des glandes annexes	A56.8	Infection à Chlamydia transmise par voie sexuelle, autres localisations
A54.1	Infection gonococcique de la partie inférieure de l'appareil génito-urinaire, avec abcès périurétral et des glandes annexes	A57	Chancre mou
A54.2	Pelvipéritonite gonococcique et autres infections génito-urinaires gonococciques	A58	Granulome inguinal
A55	Lymphogranulomatose vénérienne à Chlamydia	A59.0	Trichomonase uro-génitale
A56.0	Infection à Chlamydia de la partie inférieure de l'appareil génito-urinaire	A60.0	Infection des organes génitaux et de l'appareil génito-urinaire par le virus de l'herpès
A56.1	Infection à Chlamydia, pelvi-péritonéale et des autres organes génito-urinaires	A60.1	Infection de la marge cutanée de l'anus et du rectum, par le virus de l'herpès
		A60.9	Infection ano-génitale par le virus de l'herpès, sans précision
		A63.8	Autres maladies précisées dont le mode de transmission est essentiellement sexuel

A64	Maladie sexuellement transmise, sans précision	N47	Hypertrophie du prépuce, phimosis et paraphimosis
B26.0	Orchite ourlienne {N51.1}	N48.1	Balano-posthite
B37.4	Candidose d'autres localisations uro-génitales	N48.2	Autres affections inflammatoires de la verge
N41.0	Prostatite aiguë	N48.6	Induration plastique des corps caverneux
N41.1	Prostatite chronique	N49.0	Affections inflammatoires des vésicules séminales
N41.2	Abcès de la prostate	N49.1	Affections inflammatoires du cordon spermatique, de la tunique vaginale du testicule et du canal déférent
N41.3	Prostato-cystite		
N41.8	Autres affections inflammatoires de la prostate	N49.2	Affections inflammatoires du scrotum
N41.9	Affection inflammatoire de la prostate, sans précision	N49.80	Gangrène de Fournier chez l'homme
N43.1	Hydrocèle infectée	N49.88	Maladies inflammatoires d'autres organes génitaux masculins précisés
N45.0	Orchite, épидидymite et épидидymo-orchite, avec abcès	N49.9	Affection inflammatoire des organes génitaux non précisés de l'homme
N45.9	Orchite, épидидymite et épидидymo-orchite, sans abcès	Z41.2	Circoncision rituelle et de routine

**ADRG M64****Autres maladies des organes génitaux masculins ou stérilisation chez l'homme**

Diagnostic principal dans le tableau M64-1

**DRG M64Z****Autres maladies des organes génitaux masculins ou stérilisation chez l'homme****Diagnostic principal M64-1**

D17.6	Tumeur lipomateuse bénigne du cordon spermatique	N99.4	Adhérences pelvi-péritonéales après des actes médicaux
D29.0	Tumeur bénigne: Verge		
D29.1	Tumeur bénigne: Prostate	N99.9	Affection de l'appareil génito-urinaire après des actes médicaux, sans précision
D29.2	Tumeur bénigne: Testicule		
D29.3	Tumeur bénigne: Epididyme	P83.5	Hydrocèle congénitale
D29.4	Tumeur bénigne: Scrotum	Q53.0	Testicule en situation anormale
D29.7	Tumeur bénigne: Autres organes génitaux de l'homme	Q53.1	Cryptorchidie unilatérale
		Q53.2	Cryptorchidie bilatérale
D29.9	Tumeur bénigne: Organe génital de l'homme, sans précision	Q53.9	Cryptorchidie, sans précision
F52.2	Echec de la réponse génitale	Q54.0	Hypospadias balanique
I86.1	Varices scrotales	Q54.1	Hypospadias pénien
I86.2	Varices pelviennes	Q54.2	Hypospadias pénoscrotal
L29.1	Prurit scrotal	Q54.3	Hypospadias périnéal
L29.3	Prurit ano-génital, sans précision	Q54.4	Chordée congénitale
N42.0	Calcul de la prostate	Q54.8	Autres hypospadias
N42.1	Congestion et hémorragie prostatiques	Q54.9	Hypospadias, sans précision
N42.2	Atrophie de la prostate	Q55.0	Absence et aplasie du testicule
N42.8	Autres affections précisées de la prostate	Q55.1	Hypoplasie du (des) testicule(s) et du scrotum
N42.9	Affection de la prostate, sans précision	Q55.2	Autres malformations congénitales du (des) testicule(s) et du scrotum
N43.0	Hydrocèle enkystée	Q55.3	Atrésie du canal déférent
N43.2	Autres hydrocèles	Q55.4	Autres malformations congénitales du canal déférent, de l'épididyme, des vésicules séminales et de la prostate
N43.3	Hydrocèle, sans précision		
N43.4	Spermatocèle		
N44.0	Torsion du testicule	Q55.5	Absence et aplasie congénitales du pénis
N44.1	Torsion hydatide	Q55.6	Autres malformations congénitales du pénis
N46	Stérilité, chez l'homme	Q55.8	Autres malformations congénitales précisées des organes génitaux de l'homme
N48.0	Leucoplasie de la verge		
N48.30	Priapisme de type low-flow	Q55.9	Malformation congénitale des organes génitaux de l'homme, sans précision
N48.31	Priapisme de type high-flow		
N48.38	Autre priapisme	Q64.0	Epispadias
N48.39	Priapisme, SAP	Q96.0	Caryotype 45,X
N48.4	Impuissance d'origine organique	Q96.1	Caryotype 46,X iso (Xq)
N48.5	Ulcère de la verge	Q96.2	Caryotype 46,X avec chromosome sexuel anormal, sauf iso (Xq)
N48.8	Autres affections précisées de la verge		
N48.9	Affection de la verge, sans précision	Q96.3	Mosaïque chromosomique, 45,X/46,XX ou XY
N50.0	Atrophie du testicule	Q96.4	Mosaïque chromosomique, 45,X/autre(s) lignée(s) cellulaire(s) avec chromosome sexuel anormal
N50.1	Affections vasculaires des organes génitaux de l'homme	Q96.8	Autres formes du syndrome de Turner
N50.8	Autres affections précisées des organes génitaux de l'homme	Q96.9	Syndrome de Turner, sans précision
N50.9	Affection des organes génitaux de l'homme, sans précision	Q97.0	Caryotype 47,XXX
		Q97.1	Femme avec plus de trois chromosomes X
		Q97.2	Mosaïque chromosomique, lignées avec divers nombres de chromosomes X

Q97.3	Femme avec un caryotype 46,XY	R86.6	Résultats anormaux de prélèvements effectués sur les organes génitaux de l'homme: Résultats cytologiques anormaux
Q97.8	Autres anomalies précisées des chromosomes sexuels, phénotype féminin		
Q97.9	Anomalie des chromosomes sexuels, phénotype féminin, sans précision	R86.7	Résultats anormaux de prélèvements effectués sur les organes génitaux de l'homme: Résultats histologiques anormaux
Q98.0	Syndrome de Klinefelter, caryotype 47,XXY		
Q98.1	Syndrome de Klinefelter, homme avec plus de deux chromosomes X	R86.8	Résultats anormaux de prélèvements effectués sur les organes génitaux de l'homme: Autres résultats anormaux
Q98.2	Syndrome de Klinefelter, homme avec caryotype 46,XX	R86.9	Résultats anormaux de prélèvements effectués sur les organes génitaux de l'homme: Résultat anormal, sans précision
Q98.3	Autre phénotype masculin avec caryotype 46,XX		
Q98.4	Syndrome de Klinefelter, sans précision		
Q98.5	Caryotype 47,XYY	S31.2	Plaie ouverte du pénis
Q98.6	Homme avec chromosomes sexuels de structure anormale	S31.3	Plaie ouverte du scrotum et des testicules
		S31.5	Plaie ouverte des organes génitaux externes, autres et non précisés
Q98.7	Homme avec mosaïque des chromosomes sexuels		
Q98.8	Autres anomalies précisées des chromosomes sexuels, phénotype masculin	S37.7	Lésions traumatiques de multiples organes pelviens et urinaires
Q98.9	Anomalie des chromosomes sexuels, phénotype masculin, sans précision	S37.82	Lésion traumatique: prostate
		S37.83	Lésion traumatique: vésicule séminale
Q99.8	Autres anomalies précisées des chromosomes	S37.84	Lésion traumatique: canal déférent
R10.2	Douleur pelvienne et périnéale	S37.88	Lésion traumatique: autre organe du bassin
R86.0	Résultats anormaux de prélèvements effectués sur les organes génitaux de l'homme: Taux anormal d'enzymes	S37.9	Lésion traumatique d'un organe pelvien ou urinaire non précisé
		S38.0	Ecrasement des organes génitaux externes
R86.1	Résultats anormaux de prélèvements effectués sur les organes génitaux de l'homme: Taux anormal d'hormones	S38.2	Amputation traumatique des organes génitaux externes
		S39.6	Lésion traumatique d'organe(s) intra-abdominal(aux) et organe(s) pelvien(s)
R86.2	Résultats anormaux de prélèvements effectués sur les organes génitaux de l'homme: Taux anormal de drogues, autres substances médicamenteuses ou biologiquement actives	T83.4	Complication mécanique d'autres prothèses, implants et greffes de l'appareil génital
		T83.6	Infection et réaction inflammatoire dues à une prothèse, un implant et une greffe de l'appareil génital
R86.3	Résultats anormaux de prélèvements effectués sur les organes génitaux de l'homme: Taux anormal de substances d'origine principalement non médicinale	Z30.2	Stérilisation
		Z31.0	Tuboplastie ou vasoplastie après stérilisation
R86.4	Résultats anormaux de prélèvements effectués sur les organes génitaux de l'homme: Résultats immunologiques anormaux	Z31.3	Autres méthodes de fécondation assistée
		Z31.4	Recherches et tests en vue d'une procréation
R86.5	Résultats anormaux de prélèvements effectués sur les organes génitaux de l'homme: Résultats microbiologiques anormaux	Z64.1	Difficultés liées à une multiparité
		Z80.4	Antécédents familiaux de tumeur maligne des organes génitaux

**ADRG 901, 902****Procédure OR sans rapport**

Procédure OR sans rapport

**DRGs 901A, 901B, 901C, 901D, 902Z**

## MDC 13

### Maladies et troubles des organes génitaux féminins



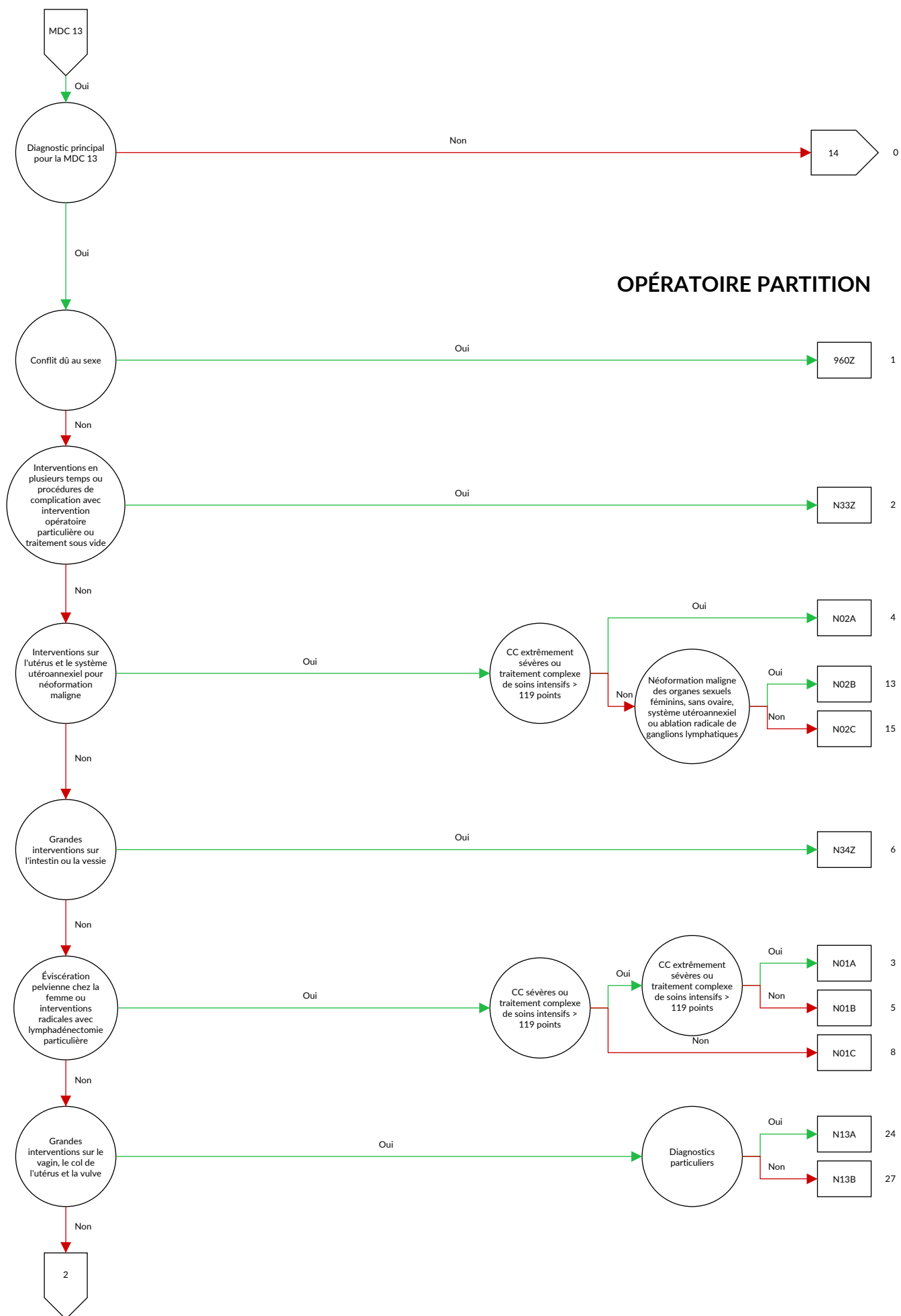

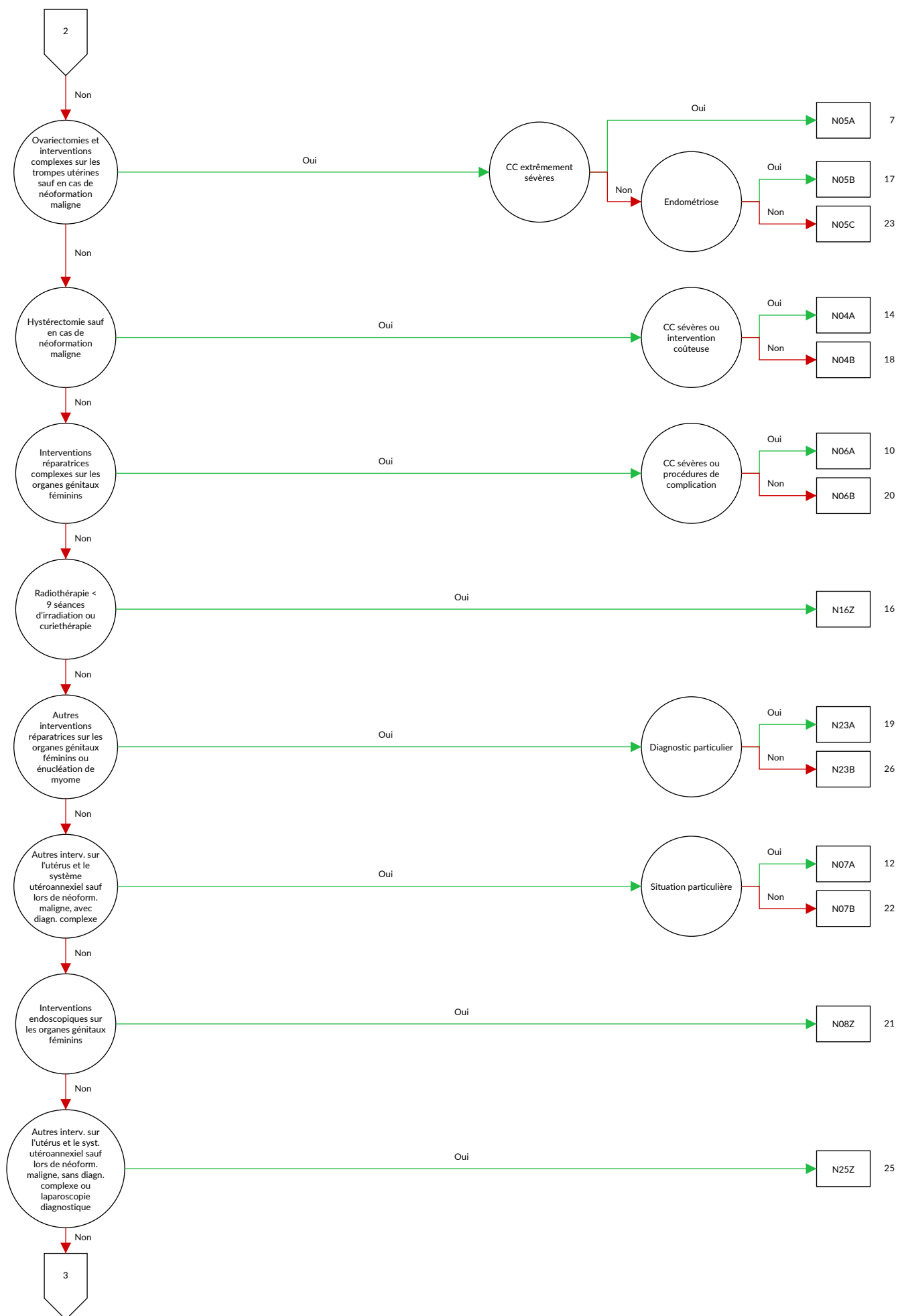



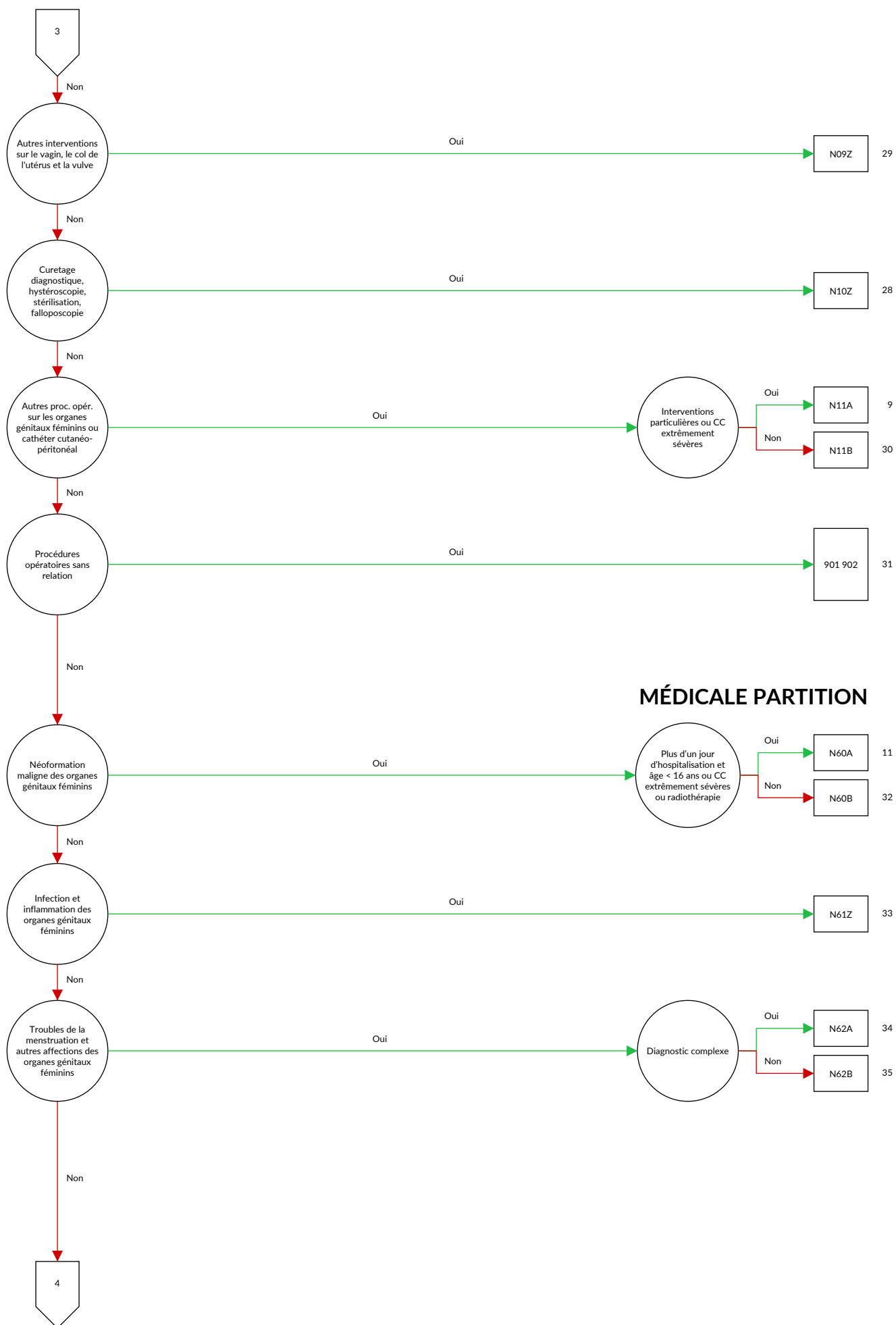

**MÉDICALE PARTITION**

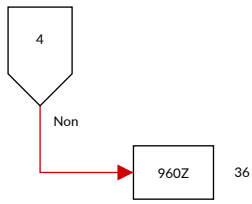



## Logique décisionnelle MDC 13 Maladies et troubles des organes génitaux féminins

Diagnostic principal dans le tableau MDC13-0

### Diagnostic principal MDC13-0

A51.0	Syphilis génitale primaire	C76.3	Tumeur maligne: Pelvis
A54.0	Infection gonococcique de la partie inférieure de l'appareil génito-urinaire, sans abcès périurétral ou des glandes annexes	C79.6	Tumeur maligne secondaire de l'ovaire
A54.1	Infection gonococcique de la partie inférieure de l'appareil génito-urinaire, avec abcès périurétral et des glandes annexes	C79.82	Tumeur maligne secondaire des organes génitaux
A54.2	Pelvipéritonite gonococcique et autres infections génito-urinaires gonococciques	D06.0	Carcinoma in situ: Endocol
A55	Lymphogranulomatose vénérienne à Chlamydia	D06.1	Carcinoma in situ: Exocol
A56.0	Infection à Chlamydia de la partie inférieure de l'appareil génito-urinaire	D06.7	Carcinoma in situ: Autres parties du col de l'utérus
A56.1	Infection à Chlamydia, pelvi-péritonéale et des autres organes génito-urinaires	D06.9	Carcinoma in situ: Col de l'utérus, sans précision
A56.2	Infection à Chlamydia de l'appareil génito-urinaire, sans précision	D07.0	Carcinoma in situ: Endomètre
A56.8	Infection à Chlamydia transmise par voie sexuelle, autres localisations	D07.1	Carcinoma in situ: Vulve
A57	Chancre mou	D07.2	Carcinoma in situ: Vagin
A58	Granulome inguinal	D07.3	Carcinoma in situ: Organes génitaux de la femme, autres et non précisés
A59.0	Trichomonase uro-génitale	D25.0	Léiomyome sous-muqueux de l'utérus
A60.0	Infection des organes génitaux et de l'appareil génito-urinaire par le virus de l'herpès	D25.1	Léiomyome intramural de l'utérus
A60.1	Infection de la marge cutanée de l'anus et du rectum, par le virus de l'herpès	D25.2	Léiomyome sous-séreux de l'utérus
A60.9	Infection ano-génitale par le virus de l'herpès, sans précision	D25.9	Léiomyome de l'utérus, sans précision
A63.8	Autres maladies précisées dont le mode de transmission est essentiellement sexuel	D26.0	Tumeur bénigne: Col de l'utérus
A64	Maladie sexuellement transmise, sans précision	D26.1	Tumeur bénigne: Corps de l'utérus
B37.3	Candidose de la vulve et du vagin {N77.1}	D26.7	Tumeur bénigne: Autres parties de l'utérus
B37.4	Candidose d'autres localisations uro-génitales	D26.9	Tumeur bénigne: Utérus, sans précision
C51.0	Tumeur maligne: Grande lèvre	D27	Tumeur bénigne de l'ovaire
C51.1	Tumeur maligne: Petite lèvre	D28.0	Tumeur bénigne: Vulve
C51.2	Tumeur maligne: Clitoris	D28.1	Tumeur bénigne: Vagin
C51.8	Tumeur maligne: Lésion à localisations contiguës de la vulve	D28.2	Tumeur bénigne: Trompe et ligaments de l'utérus
C51.9	Tumeur maligne: Vulve, sans précision	D28.7	Tumeur bénigne: Autres organes génitaux de la femme précisés
C52	Tumeur maligne du vagin	D28.9	Tumeur bénigne: Organe génital de la femme, sans précision
C53.0	Tumeur maligne: Endocol	D39.0	Tumeurs à évolution imprévisible ou inconnue: Utérus
C53.1	Tumeur maligne: Exocol	D39.1	Tumeurs à évolution imprévisible ou inconnue: Ovaire
C53.8	Tumeur maligne: Lésion à localisations contiguës du col de l'utérus	D39.2	Tumeurs à évolution imprévisible ou inconnue: Placenta
C53.9	Tumeur maligne: Col de l'utérus, sans précision	D39.7	Tumeurs à évolution imprévisible ou inconnue: Autres organes génitaux de la femme
C54.0	Tumeur maligne: Isthme de l'utérus	D39.9	Tumeurs à évolution imprévisible ou inconnue: Organe génital de la femme, sans précision
C54.1	Tumeur maligne: Endomètre	E28.0	Dysfonction ovarienne: Hyperœstrogénie
C54.2	Tumeur maligne: Myomètre	E28.1	Dysfonction ovarienne: Hyperandrogénie
C54.3	Tumeur maligne: Fond de l'utérus	E28.2	Syndrome ovarien polykystique
C54.8	Tumeur maligne: Lésion à localisations contiguës du corps de l'utérus	E28.3	Insuffisance ovarienne primaire
C54.9	Tumeur maligne: Corps de l'utérus, sans précision	E28.8	Autres dysfonctions ovariennes
C55	Tumeur maligne de l'utérus, partie non précisée	E28.9	Dysfonction ovarienne, sans précision
C56	Tumeur maligne de l'ovaire	E89.4	Insuffisance ovarienne après des actes médicaux
C57.0	Tumeur maligne: Trompe de Fallope	F52.2	Echec de la réponse génitale
C57.1	Tumeur maligne: Ligament large	F52.5	Vaginisme non organique
C57.2	Tumeur maligne: Ligament rond	I86.2	Varices pelviennes
C57.3	Tumeur maligne: Paramètre	I86.3	Varices vulvaires
C57.4	Tumeur maligne: Annexes de l'utérus, sans précision	L29.2	Prurit vulvaire
C57.7	Tumeur maligne: Autres organes génitaux de la femme précisés	L29.3	Prurit ano-génital, sans précision
C57.8	Tumeur maligne: Lésion à localisations contiguës des organes génitaux de la femme	N70.0	Salpingite et ovarite aiguës
C57.9	Tumeur maligne: Organe génital de la femme, sans précision	N70.1	Salpingite et ovarite chroniques
C58	Tumeur maligne du placenta	N70.9	Salpingite et ovarite, sans précision
		N71.0	Affection inflammatoire aiguë de l'utérus, à l'exclusion du col
		N71.1	Affection inflammatoire chronique de l'utérus, à l'exclusion du col
		N71.9	Affection inflammatoire de l'utérus, sans précision, à l'exclusion du col
		N72	Affections inflammatoires du col de l'utérus
		N73.0	Paramétrite et phlegmon pelvien aigus
		N73.1	Paramétrite et phlegmon pelvien chroniques
		N73.2	Paramétrite et phlegmon pelvien, sans précision
		N73.3	Pelvipéritonite aiguë chez la femme

N73.4	Pelvipéritonite chronique chez la femme	N83.1	Kyste du corps jaune
N73.5	Pelvipéritonite chez la femme, sans précision	N83.2	Kystes de l'ovaire, autres et sans précision
N73.6	Adhérences pelvi-péritonéales chez la femme	N83.3	Atrophie acquise de l'ovaire et de la trompe de Fallope
N73.8	Autres affections inflammatoires pelviennes précisées de la femme	N83.4	Prolapsus et hernie de l'ovaire et de la trompe de Fallope
N73.9	Affection inflammatoire pelvienne de la femme, sans précision	N83.5	Torsion de l'ovaire, du pédicule ovarien et de la trompe de Fallope
N74.0	Tuberculose du col de l'utérus {A18.1}	N83.6	Hématosalpinx
N74.1	Affection inflammatoire pelvienne tuberculeuse de la femme {A18.1}	N83.7	Hématome du ligament large
N74.2	Affection inflammatoire pelvienne syphilitique de la femme {A51.4}, {A52.7}	N83.8	Autres affections non inflammatoires de l'ovaire, de la trompe de Fallope et du ligament large
N74.3	Affection inflammatoire pelvienne gonococcique de la femme {A54.2}	N83.9	Affection non inflammatoire de l'ovaire, de la trompe de Fallope et du ligament large, sans précision
N74.4	Affection inflammatoire pelvienne à Chlamydia, de la femme {A56.1}	N84.0	Polype du corps de l'utérus
N74.8	Affections inflammatoires pelviennes de la femme, au cours d'autres maladies classées ailleurs	N84.1	Polype du col de l'utérus
N75.0	Kyste de la glande de Bartholin	N84.2	Polype du vagin
N75.1	Abcès de la glande de Bartholin	N84.3	Polype de la vulve
N75.8	Autres affections de la glande de Bartholin	N84.8	Polypes d'autres parties de l'appareil génital de la femme
N75.9	Affection de la glande de Bartholin, sans précision	N84.9	Polype de l'appareil génital de la femme, sans précision
N76.0	Vaginite aiguë	N85.0	Hyperplasie glandulaire de l'endomètre
N76.1	Vaginite subaiguë et chronique	N85.1	Hyperplasie adénomateuse de l'endomètre
N76.2	Vulvite aiguë	N85.2	Hypertrophie de l'utérus
N76.3	Vulvite subaiguë et chronique	N85.3	Subinvolution de l'utérus
N76.4	Abcès de la vulve	N85.4	Malposition de l'utérus
N76.5	Ulcération du vagin	N85.5	Inversion de l'utérus
N76.6	Ulcération de la vulve	N85.6	Synéchie utérine
N76.80	Gangrène de Fournier chez la femme	N85.7	Hématométrie
N76.88	Autre maladie inflammatoire précisée du vagin et de la vulve	N85.8	Autres affections non inflammatoires précisées de l'utérus
N77.0	Ulcération de la vulve au cours de maladies infectieuses et parasitaires classées ailleurs	N85.9	Affection non inflammatoire de l'utérus, sans précision
N77.1	Vaginite, vulvite et vulvo-vaginite au cours de maladies infectieuses et parasitaires classées ailleurs	N86	Erosion et ectropion du col de l'utérus
N77.21	Stade 1 de la maladie GVH vulvo-vaginale chronique {T86.05}, {T86.06}	N87.0	Dysplasie légère du col de l'utérus
N77.22	Stade 2 de la maladie GVH vulvo-vaginale chronique {T86.06}	N87.1	Dysplasie moyenne du col de l'utérus
N77.23	Stade 3 de la maladie GVH vulvo-vaginale chronique {T86.07}	N87.2	Dysplasie sévère du col de l'utérus, non classée ailleurs
N77.8	Ulcération et inflammation vulvo-vaginales au cours d'autres maladies classées ailleurs	N87.9	Dysplasie du col de l'utérus, sans précision
N80.0	Endométriose de l'utérus	N88.0	Leucoplasie du col de l'utérus
N80.1	Endométriose de l'ovaire	N88.1	Déchirure ancienne du col de l'utérus
N80.2	Endométriose de la trompe de Fallope	N88.2	Rétrécissement et sténose du col de l'utérus
N80.3	Endométriose du péritoine pelvien	N88.3	Béance du col de l'utérus
N80.4	Endométriose du septum recto-vaginal et du vagin	N88.4	Allongement hypertrophique du col de l'utérus
N80.8	Autres endométrioses	N88.8	Autres affections non inflammatoires précisées du col de l'utérus
N80.9	Endométriose, sans précision	N88.9	Affection non inflammatoire du col de l'utérus, sans précision
N81.0	Urétrocèle chez la femme	N89.0	Dysplasie légère du vagin
N81.1	Cystocèle	N89.1	Dysplasie moyenne du vagin
N81.2	Prolapsus utéro-vaginal partiel	N89.2	Dysplasie sévère du vagin, non classée ailleurs
N81.3	Prolapsus utéro-vaginal complet	N89.3	Dysplasie du vagin, sans précision
N81.4	Prolapsus utéro-vaginal, sans précision	N89.4	Leucoplasie du vagin
N81.5	Entérocèle vaginale	N89.5	Rétrécissement et atrésie du vagin
N81.6	Rectocèle	N89.6	Anneau hyménal serré
N81.8	Autres prolapsus génitaux	N89.7	Hématocolpos
N81.9	Prolapsus génital, sans précision	N89.8	Autres affections non inflammatoires précisées du vagin
N82.0	Fistule vésico-vaginale	N89.9	Affection non inflammatoire du vagin, sans précision
N82.1	Autres fistules de l'appareil génito-urinaire de la femme	N90.0	Dysplasie légère de la vulve
N82.5	Fistule génito-cutanée chez la femme	N90.1	Dysplasie moyenne de la vulve
N82.80	Fistule entre le vagin et le cul-de-sac recto-utérin, comme rectum de remplacement	N90.2	Dysplasie sévère de la vulve, non classée ailleurs
N82.81	Fistule entre vagin et vessie de remplacement	N90.3	Dysplasie de la vulve, sans précision
N82.88	Autres fistules de l'appareil génital de la femme	N90.4	Leucoplasie de la vulve
N82.9	Fistule de l'appareil génital de la femme, sans précision	N90.5	Atrophie de la vulve
N83.0	Kyste folliculaire de l'ovaire	N90.6	Hypertrophie de la vulve
		N90.7	Kyste de la vulve
		N90.8	Autres affections non inflammatoires précisées de la vulve et du périnée

N90.9	Affection non inflammatoire de la vulve et du périnée, sans précision	Q51.6	Kyste embryonnaire du col de l'utérus
N91.0	Aménorrhée primaire	Q51.7	Fistule congénitale utéro-digestive et utéro-urinaire
N91.1	Aménorrhée secondaire	Q51.8	Autres malformations congénitales de l'utérus et du col de l'utérus
N91.2	Aménorrhée, sans précision	Q51.9	Malformation congénitale de l'utérus et du col de l'utérus, sans précision
N91.3	Oligoménorrhée primaire	Q52.0	Absence congénitale de vagin
N91.4	Oligoménorrhée secondaire	Q52.1	Dédoublement du vagin
N91.5	Oligoménorrhée, sans précision	Q52.2	Fistule recto-vaginale congénitale
N92.0	Menstruation trop abondante et trop fréquente avec cycle menstruel régulier	Q52.3	Imperforation de l'hymen
N92.1	Menstruation trop abondante et trop fréquente avec cycle menstruel irrégulier	Q52.4	Autres malformations congénitales du vagin
N92.2	Menstruation trop abondante à la puberté	Q52.5	Fusion de la vulve
N92.3	Saignements de l'ovulation	Q52.6	Malformation congénitale du clitoris
N92.4	Saignements abondants de la préménopause	Q52.7	Autres malformations congénitales de la vulve
N92.5	Autres irrégularités menstruelles précisées	Q52.8	Autres malformations congénitales précisées des organes génitaux de la femme
N92.6	Irrégularités menstruelles, sans précision	Q52.9	Malformation congénitale des organes génitaux de la femme, sans précision
N93.0	Saignements post-coïtaux et de contact	Q64.0	Epispadias
N93.8	Autres saignements anormaux précisés de l'utérus et du vagin	Q96.0	Caryotype 45,X
N93.9	Saignement anormal de l'utérus et du vagin, sans précision	Q96.1	Caryotype 46,X iso (Xq)
N94.0	Douleurs intermenstruelles	Q96.2	Caryotype 46,X avec chromosome sexuel anormal, sauf iso (Xq)
N94.1	Dyspareunie	Q96.3	Mosaïque chromosomique, 45,X/46,XX ou XY
N94.2	Vaginisme	Q96.4	Mosaïque chromosomique, 45,X/autre(s) lignée(s) cellulaire(s) avec chromosome sexuel anormal
N94.3	Syndrome de tension prémenstruelle	Q96.8	Autres formes du syndrome de Turner
N94.4	Dysménorrhée primaire	Q96.9	Syndrome de Turner, sans précision
N94.5	Dysménorrhée secondaire	Q97.0	Caryotype 47,XXX
N94.6	Dysménorrhée, sans précision	Q97.1	Femme avec plus de trois chromosomes X
N94.8	Autres affections précisées des organes génitaux de la femme et du cycle menstruel	Q97.2	Mosaïque chromosomique, lignées avec divers nombres de chromosomes X
N94.9	Affection des organes génitaux de la femme et du cycle menstruel, sans précision	Q97.3	Femme avec un caryotype 46,XY
N95.0	Saignements post-ménopausiques	Q97.8	Autres anomalies précisées des chromosomes sexuels, phénotype féminin
N95.1	Troubles de la ménopause et du climatère féminin	Q97.9	Anomalie des chromosomes sexuels, phénotype féminin, sans précision
N95.2	Vaginite atrophique post-ménopausique	Q98.0	Syndrome de Klinefelter, caryotype 47,XXY
N95.3	Troubles au cours d'une ménopause artificielle	Q98.1	Syndrome de Klinefelter, homme avec plus de deux chromosomes X
N95.8	Autres troubles précisés de la ménopause et de la périménopause	Q98.2	Syndrome de Klinefelter, homme avec caryotype 46,XX
N95.9	Trouble de la ménopause et de la périménopause, sans précision	Q98.3	Autre phénotype masculin avec caryotype 46,XX
N96	Avortements à répétition	Q98.4	Syndrome de Klinefelter, sans précision
N97.0	Stérilité associée à une anovulation	Q98.5	Caryotype 47,XXY
N97.1	Stérilité d'origine tubaire	Q98.6	Homme avec chromosomes sexuels de structure anormale
N97.2	Stérilité d'origine utérine	Q98.7	Homme avec mosaïque des chromosomes sexuels
N97.3	Stérilité d'origine cervicale	Q98.8	Autres anomalies précisées des chromosomes sexuels, phénotype masculin
N97.4	Stérilité de la femme associée à des facteurs relevant de l'homme	Q98.9	Anomalie des chromosomes sexuels, phénotype masculin, sans précision
N97.8	Stérilité de la femme d'autres origines	Q99.8	Autres anomalies précisées des chromosomes sexuels, phénotype masculin
N97.9	Stérilité de la femme, sans précision	R10.2	Douleur pelvienne et périnéale
N99.2	Adhérences vaginales post-opératoires	R87.6	Résultats anormaux de prélèvements effectués sur les organes génitaux de la femme: Résultats cytologiques anormaux
N99.3	Prolapsus de la paroi supérieure du vagin après hystérectomie	S31.4	Plaie ouverte du vagin et de la vulve
N99.4	Adhérences pelvi-péritonéales après des actes médicaux	S31.5	Plaie ouverte des organes génitaux externes, autres et non précisés
N99.9	Affection de l'appareil génito-urinaire après des actes médicaux, sans précision	S37.4	Lésion traumatique de l'ovaire
Q50.0	Absence congénitale d'ovaire(s)	S37.5	Lésion traumatique de la trompe de Fallope
Q50.1	Kyste ovarien au cours du développement	S37.6	Lésion traumatique de l'utérus
Q50.2	Torsion congénitale de l'ovaire	S37.7	Lésions traumatiques de multiples organes pelviens et urinaires
Q50.3	Autres malformations congénitales de l'ovaire	S37.88	Lésion traumatique: autre organe du bassin
Q50.4	Kyste embryonnaire de la trompe de Fallope	S37.9	Lésion traumatique d'un organe pelvien ou urinaire non précisé
Q50.5	Kyste embryonnaire du ligament large	S38.0	Ecrasement des organes génitaux externes
Q50.6	Autres malformations congénitales des trompes de Fallope et des ligaments larges	S38.2	Amputation traumatique des organes génitaux externes
Q51.0	Agénésie et aplasie de l'utérus		
Q51.1	Utérus double avec duplication du col et du vagin		
Q51.2	Autres duplications de l'utérus		
Q51.3	Utérus bicorne		
Q51.4	Utérus unicorne		
Q51.5	Agénésie et aplasie du col de l'utérus		

S39.6	Lésion traumatique d'organe(s) intra-abdominal(aux) et organe(s) pelvien(s)	Z40.01	Opération prophylactique pour facteur de risque de tumeurs malignes: opération prophylactique de l'ovaire
T19.2	Corps étranger dans la vulve et le vagin		
T19.3	Corps étranger dans l'utérus [toute partie]	Z41.2	Circoncision rituelle et de routine
T83.3	Complication mécanique d'un dispositif intra-utérin contraceptif	Z43.7	Surveillance de vagin artificiel
		Z64.1	Difficultés liées à une multiparité
T83.4	Complication mécanique d'autres prothèses, implants et greffes de l'appareil génital	Z80.4	Antécédents familiaux de tumeur maligne des organes génitaux
T83.6	Infection et réaction inflammatoire dues à une prothèse, un implant et une greffe de l'appareil génital	Z91.70	Antécédents personnels de mutilation génitale féminine, type sans précision
		Z91.71	Antécédents personnels de mutilation génitale féminine, type 1
Z01.4	Examen gynécologique (de routine) (général)		
Z30.2	Stérilisation	Z91.72	Antécédents personnels de mutilation génitale féminine, type 2
Z31.0	Tuboplastie ou vasoplastie après stérilisation		
Z31.1	Insémination artificielle	Z91.73	Antécédents personnels de mutilation génitale féminine, type 3
Z31.2	Fécondation in vitro		
Z31.3	Autres méthodes de fécondation assistée	Z91.74	Antécédents personnels de mutilation génitale féminine, type 4
Z31.4	Recherches et tests en vue d'une procréation		

**ADRG N01****Eviscération pelvienne chez la femme, vulvectomy radicale, hystérectomie particulière ou grande intervention abdominale avec lymphadénectomie, ou debulking pour néoformation maligne**

Procédure dans le tableau N01-2 ou Procédure dans le tableau N01-3 et Procédure dans le tableau N01-4 ou Procédure dans le tableau N01-5 et Procédure dans le tableau N01-6 ou Procédure dans le tableau N01-7 et Procédure dans le tableau N01-8 et au moins un(e) Procédure dans le tableau N01-9 ou Diagnostic principal dans le tableau N01-1 et Procédure dans le tableau N01-10 ou Procédure dans le tableau N01-11 et au moins un(e) Procédure dans le tableau N01-12

**DRG N01A****Eviscération pelvienne chez la femme, vulvectomy radicale, hystérectomie particulière ou grande intervention abdominale avec lymphadénectomie, ou debulking pour néoformation maligne, avec CC extrêmement sévères ou traitement complexe de soins intensifs > 119 points**

(PCCL > 2 ou Procédure dans le tableau N01-13) et (PCCL > 3 ou Procédure dans le tableau N01-13)

**DRG N01B****Eviscération pelvienne chez la femme, vulvectomy radicale, hystérectomie particulière ou grande intervention abdominale avec lymphadénectomie, ou debulking pour néoformation maligne, avec CC sévères**

PCCL > 2 ou Procédure dans le tableau N01-13

**DRG N01C****Eviscération pelvienne chez la femme, vulvectomy radicale, hystérectomie particulière ou grande intervention abdominale avec lymphadénectomie, ou debulking pour néoformation maligne****Diagnostic principal N01-1**

C51.0	Tumeur maligne: Grande lèvre	C57.2	Tumeur maligne: Ligament rond
C51.1	Tumeur maligne: Petite lèvre	C57.3	Tumeur maligne: Paramètre
C51.2	Tumeur maligne: Clitoris	C57.4	Tumeur maligne: Annexes de l'utérus, sans précision
C51.8	Tumeur maligne: Lésion à localisations contiguës de la vulve	C57.7	Tumeur maligne: Autres organes génitaux de la femme précisés
C51.9	Tumeur maligne: Vulve, sans précision	C57.8	Tumeur maligne: Lésion à localisations contiguës des organes génitaux de la femme
C52	Tumeur maligne du vagin	C57.9	Tumeur maligne: Organe génital de la femme, sans précision
C53.0	Tumeur maligne: Endocol	C58	Tumeur maligne du placenta
C53.1	Tumeur maligne: Exocol	C76.3	Tumeur maligne: Pelvis
C53.8	Tumeur maligne: Lésion à localisations contiguës du col de l'utérus	C79.6	Tumeur maligne secondaire de l'ovaire
C53.9	Tumeur maligne: Col de l'utérus, sans précision	C79.82	Tumeur maligne secondaire des organes génitaux
C54.0	Tumeur maligne: Isthme de l'utérus	D39.0	Tumeurs à évolution imprévisible ou inconnue: Utérus
C54.1	Tumeur maligne: Endomètre	D39.1	Tumeurs à évolution imprévisible ou inconnue: Ovaire
C54.2	Tumeur maligne: Myomètre	D39.2	Tumeurs à évolution imprévisible ou inconnue: Placenta
C54.3	Tumeur maligne: Fond de l'utérus	D39.7	Tumeurs à évolution imprévisible ou inconnue: Autres organes génitaux de la femme
C54.8	Tumeur maligne: Lésion à localisations contiguës du corps de l'utérus	D39.9	Tumeurs à évolution imprévisible ou inconnue: Organe génital de la femme, sans précision
C54.9	Tumeur maligne: Corps de l'utérus, sans précision		
C55	Tumeur maligne de l'utérus, partie non précisée		
C56	Tumeur maligne de l'ovaire		
C57.0	Tumeur maligne: Trompe de Fallope		
C57.1	Tumeur maligne: Ligament large		

**Procédure N01-10**

54.99.31 ↔ Debulking par laparotomie



## Procédure N01-11

45.61 ↔	Résection segmentaire multiple d'intestin grêle	48.66.21 ↔	Résection antérieure du rectum, avec anastomose, par chirurgie ouverte
45.62 ↔	Autre résection partielle d'intestin grêle	48.66.22 ↔	Résection antérieure du rectum, avec entérostomie et fermeture du bout distal, par chirurgie ouverte
45.63.00 ↔	Exérèse totale de l'intestin grêle, SAP	48.66.23 ↔	Résection antérieure du rectum, avec anastomose, par laparoscopie
45.63.99 ↔	Exérèse totale de l'intestin grêle, autre	48.66.24 ↔	Résection antérieure du rectum, avec entérostomie et fermeture du bout distal, par laparoscopie
45.70 ↔	Excision partielle du gros intestin, SAP	48.66.25 ↔	Résection antérieure du rectum, transanale
45.72.11 ↔	Résection iléo-caecale, par chirurgie ouverte	48.66.31 ↔	Résection antérieure profonde du rectum, avec anastomose, par chirurgie ouverte
45.72.12 ↔	Résection iléo-caecale, par laparoscopie	48.66.32 ↔	Résection antérieure profonde du rectum, avec entérostomie et fermeture du bout distal, par chirurgie ouverte
45.73.11 ↔	Hémi-colectomie droite, par chirurgie ouverte	48.66.33 ↔	Résection antérieure profonde du rectum, avec anastomose, par laparoscopie
45.73.12 ↔	Hémi-colectomie droite, par laparoscopie	48.66.34 ↔	Résection antérieure profonde du rectum, avec entérostomie et fermeture du bout distal, par laparoscopie
45.74.11 ↔	Résection du côlon transverse, par chirurgie ouverte	48.66.35 ↔	Résection antérieure profonde du rectum, avec anastomose, transanale
45.74.12 ↔	Résection du côlon transverse, par laparoscopie	48.69 ↔	Autre résection du rectum, autre
45.75.11 ↔	Hémi-colectomie gauche, par chirurgie ouverte	56.51.00 ↔	Formation d'urétéro-iléostomie cutanée, SAP
45.75.12 ↔	Hémi-colectomie gauche, par laparoscopie	56.51.10 ↔	Formation d'urétéro-iléostomie cutanée, urétéro-iléo-cutanéostomie [conduit iléal] ou urétéro-colo-cutanéostomie [conduit colique/sigmoïde] par chirurgie ouverte
45.75.21 ↔	Hémi-colectomie gauche avec sigmoïdectomie, par chirurgie ouverte	56.51.11 ↔	Formation d'urétéro-iléostomie cutanée, urétéro-iléo-cutanéostomie [conduit iléal] ou urétéro-colo-cutanéostomie [conduit colique/sigmoïde] par laparoscopie
45.75.22 ↔	Hémi-colectomie gauche avec sigmoïdectomie, par laparoscopie	56.51.12 ↔	Formation d'urétéro-iléostomie cutanée avec interposition intestinale [conduit] (stomie non continente), autre voie d'abord
45.76.00 ↔	Sigmoïdectomie, SAP	56.51.20 ↔	Formation d'urétéro-iléostomie cutanée par transformation d'autre dérivation urinaire supravésicale
45.76.09 ↔	Sigmoïdectomie, autre	56.51.30 ↔	Formation d'urétéro-iléostomie cutanée avec réservoir intestinal (stomie continente)
45.76.11 ↔	Sigmoïdectomie, par chirurgie ouverte	56.51.99 ↔	Formation d'urétéro-iléostomie cutanée, autre
45.76.21 ↔	Sigmoïdectomie, par laparoscopie	56.52.00 ↔	Révision d'urétéro-iléostomie cutanée, SAP
45.77.11 ↔	Hémi-colectomie droite étendue, par chirurgie ouverte	56.52.10 ↔	Révision d'urétéro-iléostomie cutanée avec interposition intestinale [conduit]
45.77.12 ↔	Hémi-colectomie droite étendue, par laparoscopie	56.52.20 ↔	Révision d'urétéro-iléostomie cutanée avec réservoir intestinal (stomie continente)
45.77.21 ↔	Hémi-colectomie gauche étendue, par chirurgie ouverte	56.52.99 ↔	Révision d'urétéro-iléostomie cutanée, autre
45.77.22 ↔	Hémi-colectomie gauche étendue, par laparoscopie	56.71.00 ↔	Dérivation urinaire dans l'intestin, SAP
45.78.11 ↔	Résection segmentaire, par chirurgie ouverte	56.71.10 ↔	Urétéro-sigmoïdo-stomie avec formation de réservoir, par chirurgie ouverte
45.78.12 ↔	Résection segmentaire, par laparoscopie	56.71.11 ↔	Urétéro-sigmoïdo-stomie avec formation de réservoir, par laparoscopie
45.78.21 ↔	Résection segmentaire multiple, par chirurgie ouverte	56.71.20 ↔	Dérivation urinaire dans l'intestin par transformation d'une autre dérivation urinaire supravésicale
45.78.22 ↔	Résection segmentaire multiple, par laparoscopie	56.71.99 ↔	Dérivation urinaire dans l'intestin, autre
45.79 ↔	Excision partielle du gros intestin, autre	56.72 ↔	Révision d'anastomose urétéro-intestinale
45.80 ↔	Colectomie totale; SAP	57.6X.00 ↔	Cystectomie partielle, SAP
45.81.11 ↔	Colectomie, par chirurgie ouverte	57.6X.10 ↔	Cystectomie partielle chirurgicale ouverte, sans néo-implantation d'uretère
45.81.12 ↔	Colectomie, par laparoscopie	57.6X.11 ↔	Cystectomie partielle par laparoscopie, sans néo-implantation d'uretère
45.82.11 ↔	Proctocolectomie, par chirurgie ouverte	57.6X.12 ↔	Cystectomie partielle chirurgicale ouverte, avec néo-implantation unilatérale ou bilatérale d'uretère
45.82.12 ↔	Proctocolectomie, par laparoscopie	57.6X.13 ↔	Cystectomie partielle par laparoscopie, avec néo-implantation unilatérale ou bilatérale d'uretère
45.89 ↔	Colectomie totale, autre	57.6X.20 ↔	Cystectomie partielle, résection supra-trigonale ou subtotale chirurgicale ouverte, sans néo-implantation d'uretère
48.41 ↔	Résection sous-muqueuse du rectum (opération de Soave)		
48.49 ↔	Résection du rectum avec abaissement du côlon, autre		
48.50 ↔	Résection du rectum sans conservation du sphincter, SAP		
48.51 ↔	Résection abdomino-périnéale du rectum		
48.53 ↔	Résection abdomino-sacré, sacro-périnéale et périnéale du rectum		
48.59 ↔	Résection du rectum sans conservation du sphincter, autre		
48.65 ↔	Résection du rectum selon Duhamel		
48.66.00 ↔	Résection du rectum avec conservation du sphincter, SAP		
48.66.09 ↔	Résection du rectum avec conservation du sphincter, autre		
48.66.11 ↔	Résection en manchette et résection tubulaire du rectum, avec anastomose, par chirurgie ouverte		
48.66.12 ↔	Résection en manchette et résection tubulaire du rectum, avec entérostomie et fermeture du bout distal, par chirurgie ouverte		
48.66.13 ↔	Résection en manchette et résection tubulaire du rectum, avec anastomose, par laparoscopie		
48.66.14 ↔	Résection en manchette et résection tubulaire du rectum, avec entérostomie et fermeture du bout distal, par laparoscopie		
48.66.15 ↔	Résection en manchette et résection tubulaire du rectum, transanale		

57.6X.21 ↔	Cystectomie partielle, résection supra-trigonale ou subtotale par laparoscopie, sans néo-implantation d'uretère	57.71.99 ↔	Cystectomie radicale, autre
57.6X.22 ↔	Cystectomie partielle, résection supra-trigonale ou subtotale chirurgicale ouverte, avec néo-implantation unilatérale ou bilatérale d'uretère	57.79.00 ↔	Autre cystectomie totale, SAP
57.6X.23 ↔	Cystectomie partielle, résection supra-trigonale ou subtotale par laparoscopie, avec néo-implantation unilatérale ou bilatérale d'uretère	57.79.10 ↔	Autre cystectomie totale, cystectomie simple chirurgicale ouverte chez l'homme
57.6X.99 ↔	Cystectomie partielle, autre	57.79.11 ↔	Autre cystectomie totale, cystectomie simple par laparoscopie chez l'homme
57.71.00 ↔	Cystectomie radicale, SAP	57.79.20 ↔	Autre cystectomie totale, cystectomie simple chirurgicale ouverte chez la femme
57.71.10 ↔	Cystectomie radicale chirurgicale ouverte chez l'homme, sans urérectomie	57.79.21 ↔	Autre cystectomie totale, cystectomie simple par laparoscopie chez la femme
57.71.11 ↔	Cystectomie radicale par laparoscopie chez l'homme, sans urérectomie	57.79.99 ↔	Autre cystectomie totale, autre
57.71.20 ↔	Cystectomie radicale chirurgicale ouverte chez l'homme, avec urérectomie	57.87.00 ↔	Reconstruction de la vessie, SAP
57.71.21 ↔	Cystectomie radicale par laparoscopie chez l'homme, avec urérectomie	57.87.10 ↔	Reconstruction de la vessie, réparation chirurgicale ouverte avec iléon, côlon ou estomac
57.71.30 ↔	Cystectomie radicale chirurgicale ouverte chez la femme, sans urérectomie	57.87.11 ↔	Reconstruction de la vessie, réparation par laparoscopie avec iléon, côlon ou estomac
57.71.31 ↔	Cystectomie radicale par laparoscopie chez la femme, sans urérectomie	57.87.20 ↔	Transformation chirurgicale ouverte d'autre dérivation urinaire supravésicale en une vessie de remplacement
57.71.40 ↔	Cystectomie radicale chirurgicale ouverte chez la femme, avec urérectomie	57.87.21 ↔	Transformation d'autre dérivation urinaire supravésicale en une vessie de remplacement par laparoscopie
57.71.41 ↔	Cystectomie radicale par laparoscopie chez la femme, avec urérectomie	57.87.30 ↔	Plastie chirurgicale ouverte de réduction de la vessie
57.71.50 ↔	Cystectomie radicale, éviscération pelvienne (exentération) chirurgicale ouverte chez l'homme	57.87.31 ↔	Reconstruction de la vessie, plastie de réduction de la vessie par laparoscopie
57.71.51 ↔	Cystectomie radicale, éviscération pelvienne (exentération) par laparoscopie chez l'homme	57.87.40 ↔	Reconstruction de la vessie, plastie chirurgicale ouverte d'augmentation de la vessie
		57.87.41 ↔	Reconstruction de la vessie, plastie d'augmentation de la vessie par laparoscopie
		57.87.99 ↔	Reconstruction de la vessie, autre

### Procédure N01-12

40.3X.21 ↔	Lymphadénectomie régionale dans le cadre d'une autre intervention, région cervicale	40.53.11 ↔	Excision radicale des ganglions lymphatiques iliaques dans le cadre d'une autre intervention
40.3X.22 ↔	Lymphadénectomie régionale dans le cadre d'une autre intervention, région axillaire	40.54.11 ↔	Excision radicale des ganglions lymphatiques inguinaux dans le cadre d'une autre intervention
40.3X.23 ↔	Lymphadénectomie régionale dans le cadre d'une autre intervention, région para-aortique, pelvienne ou iliaque	40.59.21 ↔	Excision radicale de ganglions lymphatiques médiastinaux dans le cadre d'une autre intervention
40.3X.24 ↔	Lymphadénectomie régionale dans le cadre d'une autre intervention, pour obturation	40.59.22 ↔	Excision radicale de ganglions lymphatiques péribronchiques dans le cadre d'une autre intervention
40.3X.25 ↔	Lymphadénectomie régionale dans le cadre d'une autre intervention, région inguinale	40.59.29 ↔	Excision radicale d'autres ganglions lymphatiques dans le cadre d'une autre intervention, autre
40.3X.26 ↔	Lymphadénectomie régionale dans le cadre d'une autre intervention, région médiastinale et péribronchique	54.4X.10 ↔	Excision d'appendice épiploïque
40.3X.29 ↔	Lymphadénectomie régionale dans le cadre d'une autre intervention, autre	54.4X.11 ↔	Excision de mésentère
40.52.11 ↔	Excision radicale des ganglions lymphatiques rétropéritonéaux (para-aortiques, para-caves) et pelviens, au cours d'une autre intervention	54.4X.12 ↔	Excision d'épiploon
		54.4X.99 ↔	Excision ou destruction de tissu péritonéal, autre

### Procédure N01-13

99.B7.12 ‡↔	Traitement complexe de médecine intensive, 120 à 184 points de dépense	99.B7.18 ‡↔	Traitement complexe de médecine intensive, 1381 à 1656 points de dépense
99.B7.13 ‡↔	Traitement complexe de médecine intensive, 185 à 360 points de dépense	99.B7.1A ‡↔	Traitement complexe de médecine intensive, 1657 à 1932 points de dépense
99.B7.14 ‡↔	Traitement complexe de médecine intensive, 361 à 552 points de dépense	99.B7.1B ‡↔	Traitement complexe de médecine intensive, 1933 à 2208 points de dépense
99.B7.15 ‡↔	Traitement complexe de médecine intensive, 553 à 828 points de dépense	99.B7.1C ‡↔	Traitement complexe de médecine intensive, 2209 à 2484 points de dépense
99.B7.16 ‡↔	Traitement complexe de médecine intensive, 829 à 1104 points de dépense	99.B7.1D ‡↔	Traitement complexe de médecine intensive, 2485 à 2760 points de dépense
99.B7.17 ‡↔	Traitement complexe de médecine intensive, 1105 à 1380 points de dépense	99.B7.1E ‡↔	Traitement complexe de médecine intensive, 2761 à 3220 points de dépense

99.B7.1F ‡↔ Traitement complexe de médecine intensive, 3221 à 3680 points de dépense	99.B7.1K ‡↔ Traitement complexe de médecine intensive, 9201 à 11040 points de dépense
99.B7.1G ‡↔ Traitement complexe de médecine intensive, 3681 à 4600 points de dépense	99.B7.1L ‡↔ Traitement complexe de médecine intensive, 11041 à 13800 points de dépense
99.B7.1H ‡↔ Traitement complexe de médecine intensive, 4601 à 5520 points de dépense	99.B7.1M ‡↔ Traitement complexe de médecine intensive, 13801 à 16560 points de dépense
99.B7.1I ‡↔ Traitement complexe de médecine intensive, 5521 à 7360 points de dépense	99.B7.1N ‡↔ Traitement complexe de médecine intensive, 16561 à 19320 points de dépense
99.B7.1J ‡↔ Traitement complexe de médecine intensive, 7361 à 9200 points de dépense	99.B7.1O ‡↔ Traitement complexe de médecine intensive, 19321 points de dépense et plus

**Procédure N01-2**

48.66.22 ↔ Résection antérieure du rectum, avec entérostomie et fermeture du bout distal, par chirurgie ouverte	48.66.34 ↔ Résection antérieure profonde du rectum, avec entérostomie et fermeture du bout distal, par laparoscopie
48.66.24 ↔ Résection antérieure du rectum, avec entérostomie et fermeture du bout distal, par laparoscopie	68.8 ↔ Éviscération pelvienne
48.66.32 ↔ Résection antérieure profonde du rectum, avec entérostomie et fermeture du bout distal, par chirurgie ouverte	71.5 ↔ Vulvectomie radicale

**Procédure N01-3**

68.62 ↔ Hystérectomie radicale, par chirurgie ouverte

**Procédure N01-4**

40.3X.21 ↔ Lymphadénectomie régionale dans le cadre d'une autre intervention, région cervicale	40.3X.25 ↔ Lymphadénectomie régionale dans le cadre d'une autre intervention, région inguinale
40.3X.22 ↔ Lymphadénectomie régionale dans le cadre d'une autre intervention, région axillaire	40.3X.26 ↔ Lymphadénectomie régionale dans le cadre d'une autre intervention, région médiastinale et péribronchique
40.3X.23 ↔ Lymphadénectomie régionale dans le cadre d'une autre intervention, région para-aortique, pelvienne ou iliaque	40.3X.29 ↔ Lymphadénectomie régionale dans le cadre d'une autre intervention, autre
40.3X.24 ↔ Lymphadénectomie régionale dans le cadre d'une autre intervention, pour obturation	

**Procédure N01-5**

68.60 ↔ Hystérectomie radicale, SAP	68.64 ↔ Hystérectomie radicale, par voie vaginale, assistée par laparoscopie [LARVH]
68.61 ↔ Hystérectomie radicale par laparoscopie	68.6A ↔ Hystérectomie radicale, autre
68.62 ↔ Hystérectomie radicale, par chirurgie ouverte	
68.63 ↔ Hystérectomie radicale, par voie vaginale	

**Procédure N01-6**

40.52.11 ↔ Excision radicale des ganglions lymphatiques rétropéritonéaux (para-aortiques, para-caves) et pelviens, au cours d'une autre intervention	40.59.21 ↔ Excision radicale de ganglions lymphatiques médiastinaux dans le cadre d'une autre intervention
40.53.11 ↔ Excision radicale des ganglions lymphatiques iliaques dans le cadre d'une autre intervention	40.59.22 ↔ Excision radicale de ganglions lymphatiques péribronchiques dans le cadre d'une autre intervention
40.54.11 ↔ Excision radicale des ganglions lymphatiques inguinaux dans le cadre d'une autre intervention	40.59.29 ↔ Excision radicale d'autres ganglions lymphatiques dans le cadre d'une autre intervention, autre

**Procédure N01-7**

68.41 ↔ Hystérectomie totale, par laparoscopie	68.44 ↔ Hystérectomie totale, par voie vaginale, assistée par laparoscopie [LAVH]
68.42 ↔ Hystérectomie totale, par chirurgie ouverte	
68.43 ↔ Hystérectomie totale, par voie vaginale	

**Procédure N01-8**

65.41 ↔	Salpingo-ovariectomie par laparoscopie	65.44 ↔	Salpingo-ovariectomie, par voie vaginale, assistée par laparoscopie
65.42 ↔	Salpingo-ovariectomie, par chirurgie ouverte		
65.43 ↔	Salpingo-ovariectomie, par voie vaginale		

**Procédure N01-9**

40.3X.21 ↔	Lymphadénectomie régionale dans le cadre d'une autre intervention, région cervicale	40.52.11 ↔	Excision radicale des ganglions lymphatiques rétropéritonéaux (para-aortiques, para-caves) et pelviens, au cours d'une autre intervention
40.3X.22 ↔	Lymphadénectomie régionale dans le cadre d'une autre intervention, région axillaire	40.53.11 ↔	Excision radicale des ganglions lymphatiques iliaques dans le cadre d'une autre intervention
40.3X.23 ↔	Lymphadénectomie régionale dans le cadre d'une autre intervention, région para-aortique, pelvienne ou iliaque	40.54.11 ↔	Excision radicale des ganglions lymphatiques inguinaux dans le cadre d'une autre intervention
40.3X.24 ↔	Lymphadénectomie régionale dans le cadre d'une autre intervention, pour obturation	40.59.21 ↔	Excision radicale de ganglions lymphatiques médiastinaux dans le cadre d'une autre intervention
40.3X.25 ↔	Lymphadénectomie régionale dans le cadre d'une autre intervention, région inguinale	40.59.22 ↔	Excision radicale de ganglions lymphatiques péribronchiques dans le cadre d'une autre intervention
40.3X.26 ↔	Lymphadénectomie régionale dans le cadre d'une autre intervention, région médiastinale et péribronchique	40.59.29 ↔	Excision radicale d'autres ganglions lymphatiques dans le cadre d'une autre intervention, autre
40.3X.29 ↔	Lymphadénectomie régionale dans le cadre d'une autre intervention, autre		

**ADRG N02****Interventions sur l'utérus et le système utéroannexiel ou lymphadénectomie radicale pour néoformation maligne des organes génitaux féminins**

Diagnostic principal dans le tableau N02-1 et au moins un(e) Procédure dans le tableau N02-3

**DRG N02A****Interventions sur l'utérus et le système utéroannexiel ou lymphadénectomie radicale pour néoformation maligne des organes génitaux féminins, avec CC extrêmement sévères ou traitement complexe de soins intensifs > 119 points**

PCCL &gt; 3 ou Procédure dans le tableau N02-4

**DRG N02B****Interventions sur l'utérus et le système utéroannexiel ou lymphadénectomie radicale pour néoformation maligne de l'utérus, du col de l'utérus ou de la vulve**

Diagnostic principal dans le tableau N02-2 ou Procédure dans le tableau N02-5

**DRG N02C****Interventions sur l'utérus et le système utéroannexiel pour néoformation maligne de l'ovaire ou des annexes****Diagnostic principal N02-1**

C51.0	Tumeur maligne: Grande lèvre	C57.0	Tumeur maligne: Trompe de Fallope
C51.1	Tumeur maligne: Petite lèvre	C57.1	Tumeur maligne: Ligament large
C51.2	Tumeur maligne: Clitoris	C57.2	Tumeur maligne: Ligament rond
C51.8	Tumeur maligne: Lésion à localisations contiguës de la vulve	C57.3	Tumeur maligne: Paramètre
C51.9	Tumeur maligne: Vulve, sans précision	C57.4	Tumeur maligne: Annexes de l'utérus, sans précision
C52	Tumeur maligne du vagin	C57.7	Tumeur maligne: Autres organes génitaux de la femme précisés
C53.0	Tumeur maligne: Endocol	C57.8	Tumeur maligne: Lésion à localisations contiguës des organes génitaux de la femme
C53.1	Tumeur maligne: Exocol	C57.9	Tumeur maligne: Organe génital de la femme, sans précision
C53.8	Tumeur maligne: Lésion à localisations contiguës du col de l'utérus	C58	Tumeur maligne du placenta
C53.9	Tumeur maligne: Col de l'utérus, sans précision	C76.3	Tumeur maligne: Pelvis
C54.0	Tumeur maligne: Isthme de l'utérus	C79.6	Tumeur maligne secondaire de l'ovaire
C54.1	Tumeur maligne: Endomètre	C79.82	Tumeur maligne secondaire des organes génitaux
C54.2	Tumeur maligne: Myomètre	D39.0	Tumeurs à évolution imprévisible ou inconnue: Utérus
C54.3	Tumeur maligne: Fond de l'utérus	D39.1	Tumeurs à évolution imprévisible ou inconnue: Ovaire
C54.8	Tumeur maligne: Lésion à localisations contiguës du corps de l'utérus	D39.2	Tumeurs à évolution imprévisible ou inconnue: Placenta
C54.9	Tumeur maligne: Corps de l'utérus, sans précision		
C55	Tumeur maligne de l'utérus, partie non précisée		
C56	Tumeur maligne de l'ovaire		

D39.7	Tumeurs à évolution imprévisible ou inconnue: Autres organes génitaux de la femme	D39.9	Tumeurs à évolution imprévisible ou inconnue: Organe génital de la femme, sans précision
-------	--	-------	---

**Diagnostic principal N02-2**

C51.0	Tumeur maligne: Grande lèvre	C55	Tumeur maligne de l'utérus, partie non précisée
C51.1	Tumeur maligne: Petite lèvre	C57.7	Tumeur maligne: Autres organes génitaux de la femme précisés
C51.2	Tumeur maligne: Clitoris	C57.8	Tumeur maligne: Lésion à localisations contiguës des organes génitaux de la femme
C51.8	Tumeur maligne: Lésion à localisations contiguës de la vulve	C57.9	Tumeur maligne: Organe génital de la femme, sans précision
C51.9	Tumeur maligne: Vulve, sans précision	C58	Tumeur maligne du placenta
C52	Tumeur maligne du vagin	C76.3	Tumeur maligne: Pelvis
C53.0	Tumeur maligne: Endocol	C79.82	Tumeur maligne secondaire des organes génitaux
C53.1	Tumeur maligne: Exocol	D39.0	Tumeurs à évolution imprévisible ou inconnue: Utérus
C53.8	Tumeur maligne: Lésion à localisations contiguës du col de l'utérus	D39.2	Tumeurs à évolution imprévisible ou inconnue: Placenta
C53.9	Tumeur maligne: Col de l'utérus, sans précision	D39.7	Tumeurs à évolution imprévisible ou inconnue: Autres organes génitaux de la femme
C54.0	Tumeur maligne: Isthme de l'utérus	D39.9	Tumeurs à évolution imprévisible ou inconnue: Organe génital de la femme, sans précision
C54.1	Tumeur maligne: Endomètre		
C54.2	Tumeur maligne: Myomètre		
C54.3	Tumeur maligne: Fond de l'utérus		
C54.8	Tumeur maligne: Lésion à localisations contiguës du corps de l'utérus		
C54.9	Tumeur maligne: Corps de l'utérus, sans précision		

**Procédure N02-3**

40.3X.10 ↔	Lymphadénectomie régionale, indépendante d'autre intervention, SAP	40.54.10 ↔	Excision radicale de ganglions lymphatiques inguinaux en tant qu'intervention autonome
40.3X.11 ↔	Lymphadénectomie régionale, indépendante d'autre intervention, région cervicale	40.54.99 ↔	Excision radicale des ganglions lymphatiques inguinaux, autre
40.3X.12 ↔	Lymphadénectomie régionale, indépendante d'autre intervention, région axillaire	40.59.11 ↔	Excision radicale de ganglions médiastinaux, indépendante d'autre intervention
40.3X.13 ↔	Lymphadénectomie régionale, indépendante d'autre intervention, région para-aortique, pelvienne ou iliaque ou pour obturation	40.59.12 ↔	Excision radicale de ganglions péribronchiques, indépendante d'autre intervention
40.3X.14 ↔	Lymphadénectomie régionale, indépendante d'autre intervention, région inguinale, chirurgie ouverte	40.59.19 ↔	Excision radicale d'autres ganglions lymphatiques, indépendante d'autre intervention, autre
40.3X.15 ↔	Lymphadénectomie régionale, indépendante d'autre intervention, région inguinale, par laparoscopie	54.23 ↔	Biopsie péritonéale
40.3X.16 ↔	Lymphadénectomie régionale, indépendante d'autre intervention, région médiastinale et péribronchique	54.4X.10 ↔	Excision d'appendice épiploïque
40.3X.19 ↔	Lymphadénectomie régionale, indépendante d'autre intervention, autre	54.4X.11 ↔	Excision de mésentère
40.3X.21 ↔	Lymphadénectomie régionale dans le cadre d'une autre intervention, région cervicale	54.4X.12 ↔	Excision d'épiploon
40.3X.22 ↔	Lymphadénectomie régionale dans le cadre d'une autre intervention, région axillaire	54.4X.99 ↔	Excision ou destruction de tissu péritonéal, autre
40.3X.23 ↔	Lymphadénectomie régionale dans le cadre d'une autre intervention, région para-aortique, pelvienne ou iliaque	54.51 ↔	Lyse d'adhérences péritonéales, par laparoscopie
40.3X.24 ↔	Lymphadénectomie régionale dans le cadre d'une autre intervention, pour obturation	54.52 ↔	Lyse d'adhérences péritonéales, par chirurgie ouverte
40.3X.25 ↔	Lymphadénectomie régionale dans le cadre d'une autre intervention, région inguinale	54.59 ↔	Lyse d'adhérences péritonéales, autre
40.3X.26 ↔	Lymphadénectomie régionale dans le cadre d'une autre intervention, région médiastinale et péribronchique	56.81 ↔	Lyse d'adhérences intraluminales de l'uretère
40.3X.29 ↔	Lymphadénectomie régionale dans le cadre d'une autre intervention, autre	57.12 ↔	Lyse d'adhérences intraluminales avec incision de la vessie
40.52.10 ↔	Excision radicale des ganglions lymphatiques rétropéritonéaux (para-aortiques, para-caves) et pelviens, indépendante d'autre intervention	57.41 ↔	Lyse transurétrale d'adhérences intraluminales
40.52.99 ↔	Excision radicale des ganglions lymphatiques périaortiques, autre	59.02 ↔	Autre lyse d'adhérences périrénales ou périurétérales
40.53.10 ↔	Excision radicale des ganglions lymphatiques iliaques, indépendante d'autre intervention	59.03.00 ↔	Lyse d'adhérences périrénales ou périurétérales par laparoscopie, SAP
40.53.99 ↔	Excision radicale des ganglions lymphatiques iliaques, autre	59.03.10 ↔	Urétérolyse sans repositionnement intrapéritonéal, par laparoscopie
		59.03.11 ↔	Urétérolyse avec repositionnement intrapéritonéal, par laparoscopie
		59.03.99 ↔	Lyse d'adhérences périrénales ou périurétérales par laparoscopie, autre
		59.11 ↔	Autre lyse d'adhérences périvésicales
		59.12 ↔	Lyse d'adhérences périvésicales par laparoscopie
		59.91 ↔	Excision de tissu périrénal ou périvésical
		59.91 ↔	Excision de tissu périrénal ou périvésical
		59.92 ↔	Autres opérations de tissu périrénal ou périvésical
		65.01 ↔	Ovariectomie laparoscopique
		65.09 ↔	Ovariectomie, autre
		65.11 ↔	Biopsie de l'ovaire par aspiration
		65.12 ↔	Autre biopsie de l'ovaire

65.13 ↔	Biopsie d'ovaire par laparoscopie	65.89.13 ↔	Autre adhésiolyse tubo-ovariennes du péritoine pelvien de la femme, avec traitement microchirurgical
65.14 ↔	Autres interventions diagnostiques par laparoscopie sur l'ovaire	65.89.99 ↔	Autre adhésiolyse d'ovaire et de trompe de Fallope, autre
65.21 ↔	Marsupialisation de kyste ovarien	65.89.99 ↔	Autre adhésiolyse d'ovaire et de trompe de Fallope, autre
65.22 ↔	Réséction cunéiforme de l'ovaire	65.92 ↔	Greffe d'ovaire
65.23 ↔	Marsupialisation de kyste ovarien par laparoscopie	65.93 ↔	Rupture manuelle de kyste d'ovaire
65.24 ↔	Réséction cunéiforme de l'ovaire par laparoscopie	65.94 ↔	Dénervation d'ovaire
65.25 ↔	Autre excision ou destruction locale de l'ovaire par laparoscopie	65.95 ↔	Libération de torsion d'ovaire
65.29 ↔	Autre excision ou destruction locale de l'ovaire	65.99 ↔	Autres opérations d'ovaire, autre
65.30 ↔	Ovariectomie, SAP	66.00 ↔	Salpingotomie, SAP
65.31 ↔	Ovariectomie par laparoscopie	66.03 ↔	Salpingotomie, par chirurgie ouverte
65.32 ↔	Ovariectomie, par chirurgie ouverte	66.04 ↔	Salpingotomie, par laparoscopie
65.32 ↔	Ovariectomie, par chirurgie ouverte	66.05 ↔	Salpingotomie, par voie vaginale
65.33 ↔	Ovariectomie, par voie vaginale	66.06 ↔	Salpingotomie, par voie vaginale, assistée par laparoscopie
65.33 ↔	Ovariectomie, par voie vaginale	66.09 ↔	Salpingotomie, autre
65.34 ↔	Ovariectomie, par voie vaginale, assistée par laparoscopie	66.11.21 ↔	Biopsie de trompe de Fallope, par chirurgie ouverte
65.39 ↔	Ovariectomie, autre	66.11.31 ↔	Biopsie de trompe de Fallope, par laparoscopie
65.40 ↔	Salpingo-ovariectomie, SAP	66.40 ↔	Salpingectomie, SAP
65.41 ↔	Salpingo-ovariectomie par laparoscopie	66.41.11 ↔	Salpingectomie totale, par chirurgie ouverte
65.42 ↔	Salpingo-ovariectomie, par chirurgie ouverte	66.41.21 ↔	Salpingectomie totale, par laparoscopie
65.43 ↔	Salpingo-ovariectomie, par voie vaginale	66.41.31 ↔	Salpingectomie totale, par voie vaginale
65.44 ↔	Salpingo-ovariectomie, par voie vaginale, assistée par laparoscopie	66.41.41 ↔	Salpingectomie totale, par voie vaginale, assistée par laparoscopie
65.49 ↔	Salpingo-ovariectomie, autre	66.42.11 ↔	Salpingectomie partielle, par chirurgie ouverte
65.71 ↔	Autre suture simple de l'ovaire	66.42.21 ↔	Salpingectomie partielle, par laparoscopie
65.72 ↔	Autre réimplantation d'ovaire	66.42.31 ↔	Salpingectomie partielle, par voie vaginale
65.73 ↔	Autre salpingo-ovarioplastie	66.42.41 ↔	Salpingectomie partielle, par voie vaginale, assistée par laparoscopie
65.73 ↔	Autre salpingo-ovarioplastie	66.49 ↔	Salpingectomie, autre
65.74 ↔	Suture simple de l'ovaire par laparoscopie	66.71 ↔	Suture simple de trompe de Fallope
65.75 ↔	Réimplantation d'ovaire par laparoscopie	66.72 ↔	Salpingo-oophorostomie
65.76 ↔	Salpingo-ovarioplastie par laparoscopie	66.73 ↔	Salpingo-salpingostomie
65.79 ↔	Réparation d'ovaire, autre	66.74 ↔	Salpingo-utérostomie
65.81.00 ↔	Adhésiolyse d'ovaire et de trompe de Fallope par laparoscopie, SAP	66.79.00 ↔	Autre réparation (plastie) de trompe de Fallope, SAP
65.81.00 ↔	Adhésiolyse d'ovaire et de trompe de Fallope par laparoscopie, SAP	66.79.00 ↔	Autre réparation (plastie) de trompe de Fallope, SAP
65.81.00 ↔	Adhésiolyse d'ovaire et de trompe de Fallope par laparoscopie, SAP	66.79.10 ↔	Autre réparation (plastie) de trompe de Fallope, par chirurgie ouverte (abdominale)
65.81.10 ↔	Adhésiolyse tubo-ovariennes du péritoine pelvien de la femme par laparoscopie	66.79.10 ↔	Autre réparation (plastie) de trompe de Fallope, par chirurgie ouverte (abdominale)
65.81.10 ↔	Adhésiolyse tubo-ovariennes du péritoine pelvien de la femme par laparoscopie	66.79.20 ↔	Autre réparation (plastie) de trompe de Fallope, par voie vaginale
65.81.10 ↔	Adhésiolyse tubo-ovariennes du péritoine pelvien de la femme par laparoscopie	66.79.20 ↔	Autre réparation (plastie) de trompe de Fallope, par voie vaginale
65.81.99 ↔	Adhésiolyse d'ovaire et de trompe de Fallope par laparoscopie, autre	66.79.21 ↔	Autre réparation (plastie) de trompe de Fallope, par voie vaginale, assistée par laparoscopie
65.81.99 ↔	Adhésiolyse d'ovaire et de trompe de Fallope par laparoscopie, autre	66.79.21 ↔	Autre réparation (plastie) de trompe de Fallope, par voie vaginale, assistée par laparoscopie
65.81.99 ↔	Adhésiolyse d'ovaire et de trompe de Fallope par laparoscopie, autre	66.79.30 ↔	Autre réparation (plastie) de trompe de Fallope, par laparoscopie
65.89.00 ↔	Autre adhésiolyse d'ovaire et de trompe de Fallope, SAP	66.79.30 ↔	Autre réparation (plastie) de trompe de Fallope, par laparoscopie
65.89.00 ↔	Autre adhésiolyse d'ovaire et de trompe de Fallope, SAP	66.79.99 ↔	Autre réparation (plastie) de trompe de Fallope, autre
65.89.10 ↔	Autre adhésiolyse d'ovaire et de trompe de Fallope, par chirurgie ouverte	66.79.99 ↔	Autre réparation (plastie) de trompe de Fallope, autre
65.89.10 ↔	Autre adhésiolyse d'ovaire et de trompe de Fallope, par chirurgie ouverte	66.93 ↔	Insertion ou remplacement de prothèse de trompe de Fallope
65.89.11 ↔	Autre adhésiolyse d'ovaire et de trompe de Fallope, avec traitement microchirurgical	66.94 ↔	Retrait de prothèse de trompe de Fallope
65.89.11 ↔	Autre adhésiolyse d'ovaire et de trompe de Fallope, avec traitement microchirurgical	66.95 ↔	Insufflation d'agent thérapeutique dans la trompe de Fallope
65.89.12 ↔	Autre adhésiolyse tubo-ovariennes du péritoine pelvien de la femme, par chirurgie ouverte	66.96 ↔	Dilatation de trompe de Fallope
65.89.12 ↔	Autre adhésiolyse tubo-ovariennes du péritoine pelvien de la femme, par chirurgie ouverte	66.97 ↔	Enfouissement (insertion) du pavillon de la trompe utérine dans la paroi utérine
65.89.13 ↔	Autre adhésiolyse tubo-ovariennes du péritoine pelvien de la femme, avec traitement microchirurgical	66.A0 ↔	Destruction et occlusion des trompes de Fallope, SAP
		66.A1 ↔	Destruction et occlusion des trompes de Fallope, par chirurgie ouverte

66.A2 ↔	Destruction et occlusion des trompes de Fallope, par laparoscopie	68.44 ↔	Hystérectomie totale, par voie vaginale, assistée par laparoscopie [LAVH]
66.A3 ↔	Destruction et occlusion des trompes de Fallope, par voie vaginale	68.49 ↔	Hystérectomie totale, autre
66.A4 ↔	Destruction et occlusion des trompes de Fallope, par voie vaginale, assistée par laparoscopie	68.60 ↔	Hystérectomie radicale, SAP
66.A9 ↔	Destruction et occlusion des trompes de Fallope, autre	68.61 ↔	Hystérectomie radicale par laparoscopie
66.B0 ↔	Excision et destruction de tissu ou lésion de la trompe de Fallope, SAP	68.62 ↔	Hystérectomie radicale, par chirurgie ouverte
66.B1 ↔	Excision et destruction de tissu ou lésion de la trompe de Fallope, par chirurgie ouverte	68.63 ↔	Hystérectomie radicale, par voie vaginale
66.B2 ↔	Excision et destruction de tissu ou lésion de la trompe de Fallope, par voie vaginale	68.64 ↔	Hystérectomie radicale, par voie vaginale, assistée par laparoscopie [LARVH]
66.B3 ↔	Excision et destruction de tissu ou lésion de la trompe de Fallope, par voie vaginale, assistée par laparoscopie	68.6A ↔	Hystérectomie radicale, autre
66.B4 ↔	Excision et destruction de tissu ou lésion de la trompe de Fallope, par laparoscopie	69.23 ↔	Réparation vaginale d'inversion utérine (chronique)
66.B9 ↔	Excision et destruction de tissu ou lésion de la trompe de Fallope, autre	69.29 ↔	Autre réparation de l'utérus et des structures de soutien
68.0 ↔	Hystérotomie	69.3 ↔	Dénervation utérine paracervicale
68.13 ↔	Biopsie ouverte de l'utérus	69.41 ↔	Suture de lacération de l'utérus
68.14 ↔	Biopsie ouverte des ligaments utérins	69.42 ↔	Fermeture de fistule de l'utérus
68.15 ↔	Biopsie fermée des ligaments utérins	69.49.00 ↔	Autre réparation de l'utérus et métroplastie, SAP
68.16 ↔	Biopsie fermée de l'utérus	69.49.10 ↔	Autre réparation de l'utérus et métroplastie, par chirurgie ouverte (abdominale)
68.30 ↔	Hystérectomie subtotal, SAP	69.49.20 ↔	Autre réparation de l'utérus et métroplastie, par voie vaginale
68.31 ↔	Hystérectomie subtotal, par laparoscopie	69.49.21 ↔	Autre réparation de l'utérus et métroplastie, par voie vaginale, assistée par laparoscopie
68.32 ↔	Hystérectomie subtotal, par chirurgie ouverte	69.49.30 ↔	Autre réparation de l'utérus et métroplastie, par laparoscopie
68.39 ↔	Hystérectomie subtotal, autre	69.49.99 ↔	Autre réparation de l'utérus et métroplastie, autre
68.40 ↔	Hystérectomie totale, SAP	69.93 ↔	Insertion de laminaire
68.41 ↔	Hystérectomie totale, par laparoscopie	70.13 ↔	Lyse d'adhérences intraluminales du vagin
68.42 ↔	Hystérectomie totale, par chirurgie ouverte	70.23 ↔	Biopsie du cul-de-sac
68.43 ↔	Hystérectomie totale, par voie vaginale	71.01 ↔	Lyse d'adhérences de la vulve
		75.50 ↔	Réparation de déchirure obstétricale récente de l'utérus, SAP
		75.52 ↔	Réparation de déchirure obstétricale récente du corps utérin

#### Procédure N02-4

99.B7.12 ‡↔	Traitement complexe de médecine intensive, 120 à 184 points de dépense	99.B7.1E ‡↔	Traitement complexe de médecine intensive, 2761 à 3220 points de dépense
99.B7.13 ‡↔	Traitement complexe de médecine intensive, 185 à 360 points de dépense	99.B7.1F ‡↔	Traitement complexe de médecine intensive, 3221 à 3680 points de dépense
99.B7.14 ‡↔	Traitement complexe de médecine intensive, 361 à 552 points de dépense	99.B7.1G ‡↔	Traitement complexe de médecine intensive, 3681 à 4600 points de dépense
99.B7.15 ‡↔	Traitement complexe de médecine intensive, 553 à 828 points de dépense	99.B7.1H ‡↔	Traitement complexe de médecine intensive, 4601 à 5520 points de dépense
99.B7.16 ‡↔	Traitement complexe de médecine intensive, 829 à 1104 points de dépense	99.B7.1I ‡↔	Traitement complexe de médecine intensive, 5521 à 7360 points de dépense
99.B7.17 ‡↔	Traitement complexe de médecine intensive, 1105 à 1380 points de dépense	99.B7.1J ‡↔	Traitement complexe de médecine intensive, 7361 à 9200 points de dépense
99.B7.18 ‡↔	Traitement complexe de médecine intensive, 1381 à 1656 points de dépense	99.B7.1K ‡↔	Traitement complexe de médecine intensive, 9201 à 11040 points de dépense
99.B7.1A ‡↔	Traitement complexe de médecine intensive, 1657 à 1932 points de dépense	99.B7.1L ‡↔	Traitement complexe de médecine intensive, 11041 à 13800 points de dépense
99.B7.1B ‡↔	Traitement complexe de médecine intensive, 1933 à 2208 points de dépense	99.B7.1M ‡↔	Traitement complexe de médecine intensive, 13801 à 16560 points de dépense
99.B7.1C ‡↔	Traitement complexe de médecine intensive, 2209 à 2484 points de dépense	99.B7.1N ‡↔	Traitement complexe de médecine intensive, 16561 à 19320 points de dépense
99.B7.1D ‡↔	Traitement complexe de médecine intensive, 2485 à 2760 points de dépense	99.B7.1O ‡↔	Traitement complexe de médecine intensive, 19321 points de dépense et plus

**Procédure N02-5**

40.52.10 ↔	Excision radicale des ganglions lymphatiques rétropéritonéaux (para-aortiques, para-caves) et pelviens, indépendante d'autre intervention	40.54.99 ↔	Excision radicale des ganglions lymphatiques inguinaux, autre
40.52.99 ↔	Excision radicale des ganglions lymphatiques périaortiques, autre	40.59.11 ↔	Excision radicale de ganglions médiastinaux, indépendante d'autre intervention
40.53.10 ↔	Excision radicale des ganglions lymphatiques iliaques, indépendante d'autre intervention	40.59.12 ↔	Excision radicale de ganglions péribronchiques, indépendante d'autre intervention
40.53.99 ↔	Excision radicale des ganglions lymphatiques iliaques, autre	40.59.19 ↔	Excision radicale d'autres ganglions lymphatiques, indépendante d'autre intervention, autre
40.54.10 ↔	Excision radicale de ganglions lymphatiques inguinaux en tant qu'intervention autonome		

**ADRG N04****Hystérectomie sauf en cas de néoformation maligne**

Diagnostic principal pas dans le tableau N04-1 et au moins un(e) Procédure dans le tableau N04-2

**DRG N04A****Hystérectomie sauf en cas de néoformation maligne, avec CC sévères ou intervention coûteuse**

PCCL &gt; 2 ou Procédure dans le tableau N04-3

**DRG N04B****Hystérectomie sauf en cas de néoformation maligne****Diagnostic principal N04-1**

C51.0	Tumeur maligne: Grande lèvre	C57.2	Tumeur maligne: Ligament rond
C51.1	Tumeur maligne: Petite lèvre	C57.3	Tumeur maligne: Paramètre
C51.2	Tumeur maligne: Clitoris	C57.4	Tumeur maligne: Annexes de l'utérus, sans précision
C51.8	Tumeur maligne: Lésion à localisations contiguës de la vulve	C57.7	Tumeur maligne: Autres organes génitaux de la femme précisés
C51.9	Tumeur maligne: Vulve, sans précision	C57.8	Tumeur maligne: Lésion à localisations contiguës des organes génitaux de la femme
C52	Tumeur maligne du vagin	C57.9	Tumeur maligne: Organe génital de la femme, sans précision
C53.0	Tumeur maligne: Endocol	C58	Tumeur maligne du placenta
C53.1	Tumeur maligne: Exocol	C76.3	Tumeur maligne: Pelvis
C53.8	Tumeur maligne: Lésion à localisations contiguës du col de l'utérus	C79.6	Tumeur maligne secondaire de l'ovaire
C53.9	Tumeur maligne: Col de l'utérus, sans précision	C79.82	Tumeur maligne secondaire des organes génitaux
C54.0	Tumeur maligne: Isthme de l'utérus	D39.0	Tumeurs à évolution imprévisible ou inconnue: Utérus
C54.1	Tumeur maligne: Endomètre	D39.1	Tumeurs à évolution imprévisible ou inconnue: Ovaire
C54.2	Tumeur maligne: Myomètre	D39.2	Tumeurs à évolution imprévisible ou inconnue: Placenta
C54.3	Tumeur maligne: Fond de l'utérus	D39.7	Tumeurs à évolution imprévisible ou inconnue: Autres organes génitaux de la femme
C54.8	Tumeur maligne: Lésion à localisations contiguës du corps de l'utérus	D39.9	Tumeurs à évolution imprévisible ou inconnue: Organe génital de la femme, sans précision
C54.9	Tumeur maligne: Corps de l'utérus, sans précision		
C55	Tumeur maligne de l'utérus, partie non précisée		
C56	Tumeur maligne de l'ovaire		
C57.0	Tumeur maligne: Trompe de Fallope		
C57.1	Tumeur maligne: Ligament large		

**Procédure N04-2**

40.3X.10 ↔	Lymphadénectomie régionale, indépendante d'autre intervention, SAP	40.3X.19 ↔	Lymphadénectomie régionale, indépendante d'autre intervention, autre
40.3X.11 ↔	Lymphadénectomie régionale, indépendante d'autre intervention, région cervicale	40.3X.21 ↔	Lymphadénectomie régionale dans le cadre d'une autre intervention, région cervicale
40.3X.12 ↔	Lymphadénectomie régionale, indépendante d'autre intervention, région axillaire	40.3X.22 ↔	Lymphadénectomie régionale dans le cadre d'une autre intervention, région axillaire
40.3X.13 ↔	Lymphadénectomie régionale, indépendante d'autre intervention, région para-aortique, pelvienne ou iliaque ou pour obturation	40.3X.23 ↔	Lymphadénectomie régionale dans le cadre d'une autre intervention, région para-aortique, pelvienne ou iliaque
40.3X.14 ↔	Lymphadénectomie régionale, indépendante d'autre intervention, région inguinale, chirurgie ouverte	40.3X.24 ↔	Lymphadénectomie régionale dans le cadre d'une autre intervention, pour obturation
40.3X.15 ↔	Lymphadénectomie régionale, indépendante d'autre intervention, région inguinale, par laparoscopie	40.3X.25 ↔	Lymphadénectomie régionale dans le cadre d'une autre intervention, région inguinale
40.3X.16 ↔	Lymphadénectomie régionale, indépendante d'autre intervention, région médiastinale et péribronchique		



- 40.3X.26 ↔ Lymphadénectomie régionale dans le cadre d'une autre intervention, région médiastinale et péricbronchique
- 40.3X.29 ↔ Lymphadénectomie régionale dans le cadre d'une autre intervention, autre
- 54.51 ↔ Lyse d'adhérences péritonéales, par laparoscopie
- 54.52 ↔ Lyse d'adhérences péritonéales, par chirurgie ouverte
- 54.59 ↔ Lyse d'adhérences péritonéales, autre
- 56.81 ↔ Lyse d'adhérences intraluminales de l'uretère
- 57.12 ↔ Lyse d'adhérences intraluminales avec incision de la vessie
- 57.41 ↔ Lyse transurétrale d'adhérences intraluminales
- 59.02 ↔ Autre lyse d'adhérences périrénales ou périurétérales
- 59.03.00 ↔ Lyse d'adhérences périrénales ou périurétérales par laparoscopie, SAP
- 59.03.10 ↔ Urétérolyse sans repositionnement intrapéritonéal, par laparoscopie
- 59.03.11 ↔ Urétérolyse avec repositionnement intrapéritonéal, par laparoscopie
- 59.03.99 ↔ Lyse d'adhérences périrénales ou périurétérales par laparoscopie, autre
- 59.11 ↔ Autre lyse d'adhérences périvésicales
- 59.12 ↔ Lyse d'adhérences périvésicales par laparoscopie
- 59.91 ↔ Excision de tissu périrénal ou périvésical
- 65.81.00 ↔ Adhésiolyse d'ovaire et de trompe de Fallope par laparoscopie, SAP
- 65.81.10 ↔ Adhésiolyse tubo-ovariennes du péritoine pelvien de la femme par laparoscopie
- 65.81.99 ↔ Adhésiolyse d'ovaire et de trompe de Fallope par laparoscopie, autre
- 65.89.00 ↔ Autre adhésiolyse d'ovaire et de trompe de Fallope, SAP
- 65.89.10 ↔ Autre adhésiolyse d'ovaire et de trompe de Fallope, par chirurgie ouverte
- 65.89.11 ↔ Autre adhésiolyse d'ovaire et de trompe de Fallope, avec traitement microchirurgical
- 65.89.12 ↔ Autre adhésiolyse tubo-ovariennes du péritoine pelvien de la femme, par chirurgie ouverte
- 65.89.13 ↔ Autre adhésiolyse tubo-ovariennes du péritoine pelvien de la femme, avec traitement microchirurgical
- 65.89.99 ↔ Autre adhésiolyse d'ovaire et de trompe de Fallope, autre
- 68.30 ↔ Hystérectomie subtotale, SAP
- 68.31 ↔ Hystérectomie subtotale, par laparoscopie
- 68.32 ↔ Hystérectomie subtotale, par chirurgie ouverte
- 68.39 ↔ Hystérectomie subtotale, autre
- 68.40 ↔ Hystérectomie totale, SAP
- 68.41 ↔ Hystérectomie totale, par laparoscopie
- 68.42 ↔ Hystérectomie totale, par chirurgie ouverte
- 68.43 ↔ Hystérectomie totale, par voie vaginale
- 68.44 ↔ Hystérectomie totale, par voie vaginale, assistée par laparoscopie [LARVH]
- 68.49 ↔ Hystérectomie totale, autre
- 68.60 ↔ Hystérectomie radicale, SAP
- 68.61 ↔ Hystérectomie radicale par laparoscopie
- 68.62 ↔ Hystérectomie radicale, par chirurgie ouverte
- 68.63 ↔ Hystérectomie radicale, par voie vaginale
- 68.64 ↔ Hystérectomie radicale, par voie vaginale, assistée par laparoscopie [LARVH]
- 68.6A ↔ Hystérectomie radicale, autre
- 70.13 ↔ Lyse d'adhérences intraluminales du vagin
- 71.01 ↔ Lyse d'adhérences de la vulve

### Procédure N04-3

- 48.75.00 ↔ Rectopexie abdominale, SAP
- 48.75.09 ↔ Rectopexie abdominale, autre
- 48.75.11 ↔ Rectopexie abdominale, par chirurgie ouverte
- 48.75.21 ↔ Rectopexie abdominale, par laparoscopie
- 48.76.00 ↔ Autre rectopexie, SAP
- 48.76.10 ↔ Rectopexie par rectotomie postérieure
- 48.76.11 ↔ Autre rectopexie, résection de muqueuse extra-anale (selon Rehn-Delorme)
- 48.76.99 ↔ Autre rectopexie, autre
- 56.84.00 ↔ Fermeture d'autre fistule d'uretère, SAP
- 56.84.10 ↔ Fermeture chirurgicale ouverte de fistule urétéro-intestinale
- 56.84.11 ↔ Fermeture de fistule urétéro-intestinale par laparoscopie
- 56.84.20 ↔ Fermeture chirurgicale ouverte de fistule urétéro-vaginale
- 56.84.21 ↔ Fermeture de fistule urétéro-vaginale par laparoscopie
- 56.84.22 ↔ Fermeture de fistule urétéro-vaginale par voie vaginale
- 56.84.99 ↔ Fermeture d'autre fistule d'uretère, autre
- 57.84.00 ↔ Fermeture d'autre fistule vésicale, SAP
- 57.84.10 ↔ Fermeture chirurgicale ouverte de fistule vésico-vaginale par voie abdominale
- 57.84.11 ↔ Fermeture de fistule vésico-vaginale par voie vaginale
- 57.84.12 ↔ Fermeture de fistule vésico-vaginale par voie transvésicale
- 57.84.13 ↔ Fermeture de fistule vésico-vaginale par laparoscopie
- 57.84.20 ↔ Fermeture chirurgicale ouverte de fistule vésico-cutanée
- 57.84.21 ↔ Fermeture de fistule vésico-cutanée par laparoscopie
- 57.84.99 ↔ Fermeture d'autre fistule vésicale, autre
- 57.85 ↔ Cysto-urétroplastie et plastie du col vésical
- 57.89 ↔ Autre réparation de la vessie, autre
- 58.39.10 ↔ Autre excision ou destruction locale de lésion ou de tissu de l'urètre, excision chirurgicale ouverte
- 58.39.99 ↔ Autre excision ou destruction locale de lésion ou de tissu de l'urètre, autre
- 58.93.11 ↔ Implantation de sphincter vésical artificiel
- 58.94.00 ↔ Traitement ajustable de l'incontinence urinaire, SAP
- 58.94.11 ↔ Implantation de système ajustable pour le traitement de l'incontinence urinaire
- 58.94.21 ↔ Enlèvement de système ajustable pour le traitement de l'incontinence urinaire
- 58.94.31 ↔ Révision sans remplacement de système ajustable pour le traitement de l'incontinence urinaire
- 58.94.99 ↔ Traitement ajustable de l'incontinence urinaire, autre
- 59.4 ↔ Opération de soutien suprapubien
- 59.5 ↔ Suspension urétrale rétropubienne
- 59.6 ↔ Suspension para-urétrale
- 59.71 ↔ Cystourétropexie avec muscle releveur
- 59.73.00 ↔ Suspension transvaginale, SAP
- 59.73.10 ↔ Suspension transvaginale par une bande de soutènement alloplastique, SAP
- 59.73.11 ↔ Suspension transvaginale par une bande de soutènement alloplastique, bande vaginale sans tension (TVT)
- 59.73.12 ↔ Suspension transvaginale par une bande de soutènement alloplastique, bandelette transobturatrice (TOT)
- 59.73.19 ↔ Suspension transvaginale par une bande de soutènement alloplastique, autre

59.73.99 ↔	Suspension transvaginale, autre	70.72.20 ↔	Réparation de fistule colo-vaginale, par voie vaginale
59.79 ↔	Autre réparation d'incontinence urinaire de stress	70.72.30 ↔	Réparation de fistule colo-vaginale, par laparoscopie
69.21 ↔	Opération d'interposition	70.72.99 ↔	Réparation de fistule colo-vaginale, autre
69.22 ↔	Autre suspension utérine	70.73.00 ↔	Réparation de fistule recto-vaginale, SAP
70.4X.10 ↔	Colpectomie subtotale	70.73.10 ↔	Réparation de fistule recto-vaginale, par chirurgie ouverte (abdominale)
70.4X.20 ↔	Colpectomie totale	70.73.20 ↔	Réparation de fistule recto-vaginale, par voie vaginale
70.4X.30 ↔	Colpectomie étendue (radicale)	70.73.30 ↔	Réparation de fistule recto-vaginale, par laparoscopie
70.4X.99 ↔	Oblitération et excision totale du vagin, autre	70.73.99 ↔	Réparation de fistule recto-vaginale, autre
70.61.00 ↔	Construction vaginale, SAP	70.77 ↔	Suspension et fixation du vagin
70.61.11 ↔	Construction d'un vagin par greffe de peau pédiculée du pénis (pour changement de sexe)	70.78 ↔	Suspension et fixation du vagin, avec greffon ou prothèse
70.61.99 ↔	Construction vaginale, autre	71.73 ↔	Construction de l'orifice vaginal
70.62 ↔	Reconstruction vaginale		
70.63 ↔	Construction vaginale, avec greffon ou prothèse		
70.64 ↔	Reconstruction vaginale, avec greffon ou prothèse		
70.72.00 ↔	Réparation de fistule colo-vaginale, SAP		
70.72.10 ↔	Réparation de fistule colo-vaginale, par chirurgie ouverte (abdominale)		

**ADRG N05****Ovariectomies et interventions complexes sur les trompes utérines sauf lors de néoformation maligne**

Diagnostic principal pas dans le tableau N05-1 et au moins un(e) Procédure dans le tableau N05-3

**DRG N05A****Ovariectomies et interventions complexes sur les trompes utérines sauf lors de néoformation maligne, avec CC sévères**

PCCL &gt; 3

**DRG N05B****Ovariectomies et interventions complexes sur les trompes utérines sauf lors de néoformation maligne, lors d'endométriose**

Diagnostic dans le tableau N05-2

**DRG N05C****Ovariectomies et interventions complexes sur les trompes utérines sauf lors de néoformation maligne****Diagnostic principal N05-1**

C51.0	Tumeur maligne: Grande lèvre	C57.2	Tumeur maligne: Ligament rond
C51.1	Tumeur maligne: Petite lèvre	C57.3	Tumeur maligne: Paramètre
C51.2	Tumeur maligne: Clitoris	C57.4	Tumeur maligne: Annexes de l'utérus, sans précision
C51.8	Tumeur maligne: Lésion à localisations contiguës de la vulve	C57.7	Tumeur maligne: Autres organes génitaux de la femme précisés
C51.9	Tumeur maligne: Vulve, sans précision	C57.8	Tumeur maligne: Lésion à localisations contiguës des organes génitaux de la femme
C52	Tumeur maligne du vagin	C57.9	Tumeur maligne: Organe génital de la femme, sans précision
C53.0	Tumeur maligne: Endocol	C58	Tumeur maligne du placenta
C53.1	Tumeur maligne: Exocol	C76.3	Tumeur maligne: Pelvis
C53.8	Tumeur maligne: Lésion à localisations contiguës du col de l'utérus	C79.6	Tumeur maligne secondaire de l'ovaire
C53.9	Tumeur maligne: Col de l'utérus, sans précision	C79.82	Tumeur maligne secondaire des organes génitaux
C54.0	Tumeur maligne: Isthme de l'utérus	D39.0	Tumeurs à évolution imprévisible ou inconnue: Utérus
C54.1	Tumeur maligne: Endomètre	D39.1	Tumeurs à évolution imprévisible ou inconnue: Ovaire
C54.2	Tumeur maligne: Myomètre	D39.2	Tumeurs à évolution imprévisible ou inconnue: Placenta
C54.3	Tumeur maligne: Fond de l'utérus	D39.7	Tumeurs à évolution imprévisible ou inconnue: Autres organes génitaux de la femme
C54.8	Tumeur maligne: Lésion à localisations contiguës du corps de l'utérus	D39.9	Tumeurs à évolution imprévisible ou inconnue: Organe génital de la femme, sans précision
C54.9	Tumeur maligne: Corps de l'utérus, sans précision		
C55	Tumeur maligne de l'utérus, partie non précisée		
C56	Tumeur maligne de l'ovaire		
C57.0	Tumeur maligne: Trompe de Fallope		
C57.1	Tumeur maligne: Ligament large		

**Diagnostic N05-2**

N80.0	Endométriose de l'utérus	N80.3	Endométriose du péritoine pelvien
N80.1	Endométriose de l'ovaire	N80.4	Endométriose du septum recto-vaginal et du vagin
N80.2	Endométriose de la trompe de Fallope	N80.5	Endométriose de l'intestin

**Procédure N05-3**

54.51 ↔	Lyse d'adhérences péritonéales, par laparoscopie	65.81.10 ↔	Adhésiolyse tubo-ovariennes du péritoine pelvien de la femme par laparoscopie
54.52 ↔	Lyse d'adhérences péritonéales, par chirurgie ouverte	65.81.99 ↔	Adhésiolyse d'ovaire et de trompe de Fallope par laparoscopie, autre
54.59 ↔	Lyse d'adhérences péritonéales, autre	65.81.99 ↔	Adhésiolyse d'ovaire et de trompe de Fallope par laparoscopie, autre
56.81 ↔	Lyse d'adhérences intraluminales de l'uretère	65.89.00 ↔	Autre adhésiolyse d'ovaire et de trompe de Fallope, SAP
57.12 ↔	Lyse d'adhérences intraluminales avec incision de la vessie	65.89.10 ↔	Autre adhésiolyse d'ovaire et de trompe de Fallope, par chirurgie ouverte
57.41 ↔	Lyse transurétrale d'adhérences intraluminales	65.89.11 ↔	Autre adhésiolyse d'ovaire et de trompe de Fallope, avec traitement microchirurgical
59.02 ↔	Autre lyse d'adhérences périrénales ou périurétérales	65.89.12 ↔	Autre adhésiolyse tubo-ovariennes du péritoine pelvien de la femme, par chirurgie ouverte
59.03.00 ↔	Lyse d'adhérences périrénales ou périurétérales par laparoscopie, SAP	65.89.13 ↔	Autre adhésiolyse tubo-ovariennes du péritoine pelvien de la femme, avec traitement microchirurgical
59.03.99 ↔	Lyse d'adhérences périrénales ou périurétérales par laparoscopie, autre	65.89.99 ↔	Autre adhésiolyse d'ovaire et de trompe de Fallope, autre
59.11 ↔	Autre lyse d'adhérences périvésicales	66.73 ↔	Salpingo-salpingostomie
59.12 ↔	Lyse d'adhérences périvésicales par laparoscopie	66.74 ↔	Salpingo-utérostomie
65.30 ↔	Ovariectomie, SAP	66.79.00 ↔	Autre réparation (plastie) de trompe de Fallope, SAP
65.31 ↔	Ovariectomie par laparoscopie	66.79.10 ↔	Autre réparation (plastie) de trompe de Fallope, par chirurgie ouverte (abdominale)
65.32 ↔	Ovariectomie, par chirurgie ouverte	66.79.20 ↔	Autre réparation (plastie) de trompe de Fallope, par voie vaginale
65.33 ↔	Ovariectomie, par voie vaginale	66.79.21 ↔	Autre réparation (plastie) de trompe de Fallope, par voie vaginale, assistée par laparoscopie
65.34 ↔	Ovariectomie, par voie vaginale, assistée par laparoscopie	66.79.30 ↔	Autre réparation (plastie) de trompe de Fallope, par laparoscopie
65.39 ↔	Ovariectomie, autre	66.79.99 ↔	Autre réparation (plastie) de trompe de Fallope, autre
65.40 ↔	Salpingo-ovariectomie, SAP	70.13 ↔	Lyse d'adhérences intraluminales du vagin
65.41 ↔	Salpingo-ovariectomie par laparoscopie	71.01 ↔	Lyse d'adhérences de la vulve
65.42 ↔	Salpingo-ovariectomie, par chirurgie ouverte		
65.43 ↔	Salpingo-ovariectomie, par voie vaginale		
65.44 ↔	Salpingo-ovariectomie, par voie vaginale, assistée par laparoscopie		
65.49 ↔	Salpingo-ovariectomie, autre		
65.73 ↔	Autre salpingo-ovarioplastie		
65.81.00 ↔	Adhésiolyse d'ovaire et de trompe de Fallope par laparoscopie, SAP		
65.81.00 ↔	Adhésiolyse d'ovaire et de trompe de Fallope par laparoscopie, SAP		
65.81.10 ↔	Adhésiolyse tubo-ovariennes du péritoine pelvien de la femme par laparoscopie		

**ADRG N06****Interventions réparatrices complexes sur les organes génitaux féminins**

Procédure dans le tableau N06-1

**DRG N06A****Interventions réparatrices complexes sur les organes génitaux féminins, avec CC sévères ou procédure de complication**

PCCL &gt; 2 ou Procédures de complications

**DRG N06B****Interventions réparatrices complexes sur les organes génitaux féminins****Procédure N06-1**

48.71 ↔	Suture de lacération du rectum	48.76.99 ↔	Autre rectopexie, autre
48.75.00 ↔	Rectopexie abdominale, SAP	48.93 ↔	Réparation de fistule pérectale
48.75.09 ↔	Rectopexie abdominale, autre	49.77.11 ↔	Anoproctoplastie, par chirurgie ouverte
48.75.11 ↔	Rectopexie abdominale, par chirurgie ouverte	49.77.12 ↔	Anoproctoplastie, périnéale
48.75.21 ↔	Rectopexie abdominale, par laparoscopie	49.77.13 ↔	Anoproctoplastie, par laparoscopie
48.76.00 ↔	Autre rectopexie, SAP	49.78.00 ↔	Réparation d'agénésies anorectales congénitales et atrésies anales, SAP
48.76.10 ↔	Rectopexie par rectotomie postérieure	49.78.09 ↔	Réparation d'agénésies anorectales congénitales et atrésies anales, autre
48.76.11 ↔	Autre rectopexie, résection de muqueuse extra-anale (selon Rehn-Delorme)		

49.78.11 ↔ Anorectoplastie antérieure, par chirurgie ouverte et périnéale	58.43.12 ↔ Fermeture de fistule uréthro-vaginale par voie vaginale
49.78.12 ↔ Anorectoplastie sagittale postérieure [PSARP], par chirurgie ouverte et périnéale	58.43.20 ↔ Fermeture de fistule uréthro-cutanée
49.78.13 ↔ Anorectoplastie sagittale postérieure [PSARP], avec fermeture de fistule de l'appareil génito-urinaire, par chirurgie ouverte et périnéale	58.43.30 ↔ Fermeture de fistule uréthro-rectale
49.78.14 ↔ Anorectoplastie sagittale postérieure [PSARP], avec correction d'une malformation du vagin, par chirurgie ouverte et périnéale	58.43.99 ↔ Fermeture d'autre fistule urétrale, autre
49.78.21 ↔ Abaissement abdomino-périnéal ou sacro-abdominopérinéal lors d'agénésies anorectales congénitales et atrésies anales	58.93.11 ↔ Implantation de sphincter vésical artificiel
49.78.31 ↔ Réparation de l'anus lors d'agénésies anorectales congénitales et atrésies anales, périnéale	58.94.00 ↔ Traitement ajustable de l'incontinence urinaire, SAP
49.79 ↔ Réparation de l'anus, autre	58.94.11 ↔ Implantation de système ajustable pour le traitement de l'incontinence urinaire
56.84.00 ↔ Fermeture d'autre fistule d'uretère, SAP	58.94.21 ↔ Enlèvement de système ajustable pour le traitement de l'incontinence urinaire
56.84.10 ↔ Fermeture chirurgicale ouverte de fistule uréthro-intestinale	58.94.31 ↔ Révision sans remplacement de système ajustable pour le traitement de l'incontinence urinaire
56.84.11 ↔ Fermeture de fistule uréthro-intestinale par laparoscopie	58.94.99 ↔ Traitement ajustable de l'incontinence urinaire, autre
56.84.20 ↔ Fermeture chirurgicale ouverte de fistule uréthro-vaginale	59.6 ↔ Suspension para-urétrale
56.84.21 ↔ Fermeture de fistule uréthro-vaginale par laparoscopie	59.71 ↔ Cystouréthropexie avec muscle releveur
56.84.22 ↔ Fermeture de fistule uréthro-vaginale par voie vaginale	69.21 ↔ Opération d'interposition
56.84.99 ↔ Fermeture d'autre fistule d'uretère, autre	69.22 ↔ Autre suspension utérine
57.84.00 ↔ Fermeture d'autre fistule vésicale, SAP	70.4X.10 ↔ Colpectomie subtotal
57.84.10 ↔ Fermeture chirurgicale ouverte de fistule vésico-vaginale par voie abdominale	70.4X.20 ↔ Colpectomie totale
57.84.11 ↔ Fermeture de fistule vésico-vaginale par voie vaginale	70.4X.30 ↔ Colpectomie étendue (radicale)
57.84.12 ↔ Fermeture de fistule vésico-vaginale par voie transvésicale	70.4X.99 ↔ Oblitération et excision totale du vagin, autre
57.84.13 ↔ Fermeture de fistule vésico-vaginale par laparoscopie	70.53 ↔ Réparation de cystocèle et de rectocèle, avec greffon ou prothèse
57.84.20 ↔ Fermeture chirurgicale ouverte de fistule vésico-cutanée	70.54 ↔ Réparation de cystocèle, avec greffon ou prothèse
57.84.21 ↔ Fermeture de fistule vésico-cutanée par laparoscopie	70.55 ↔ Réparation de rectocèle, avec greffon ou prothèse
57.84.99 ↔ Fermeture d'autre fistule vésicale, autre	70.61.00 ↔ Construction vaginale, SAP
57.85 ↔ Cysto-uréthroplastie et plastie du col vésical	70.61.11 ↔ Construction d'un vagin par greffe de peau pédiculée du pénis (pour changement de sexe)
57.89 ↔ Autre réparation de la vessie, autre	70.61.99 ↔ Construction vaginale, autre
58.39.10 ↔ Autre excision ou destruction locale de lésion ou de tissu de l'urètre, excision chirurgicale ouverte	70.62 ↔ Reconstruction vaginale
58.39.30 ↔ Urétréctomie simple en tant qu'intervention autonome chez la femme	70.63 ↔ Construction vaginale, avec greffon ou prothèse
58.39.31 ↔ Urétréctomie radicale en tant qu'intervention autonome chez la femme	70.64 ↔ Reconstruction vaginale, avec greffon ou prothèse
58.39.32 ↔ Urétréctomie simple en tant qu'intervention autonome chez l'homme	70.72.00 ↔ Réparation de fistule colo-vaginale, SAP
58.39.33 ↔ Urétréctomie radicale en tant qu'intervention autonome chez l'homme	70.72.10 ↔ Réparation de fistule colo-vaginale, par chirurgie ouverte (abdominale)
58.39.99 ↔ Autre excision ou destruction locale de lésion ou de tissu de l'urètre, autre	70.72.20 ↔ Réparation de fistule colo-vaginale, par voie vaginale
58.43.00 ↔ Fermeture d'autre fistule urétrale, SAP	70.72.30 ↔ Réparation de fistule colo-vaginale, par laparoscopie
58.43.10 ↔ Fermeture chirurgicale ouverte de fistule uréthro-vaginale (voie abdominale)	70.72.99 ↔ Réparation de fistule colo-vaginale, autre
58.43.11 ↔ Fermeture de fistule uréthro-vaginale par laparoscopie	70.73.00 ↔ Réparation de fistule recto-vaginale, SAP
	70.73.10 ↔ Réparation de fistule recto-vaginale, par chirurgie ouverte (abdominale)
	70.73.20 ↔ Réparation de fistule recto-vaginale, par voie vaginale
	70.73.30 ↔ Réparation de fistule recto-vaginale, par laparoscopie
	70.73.99 ↔ Réparation de fistule recto-vaginale, autre
	70.77 ↔ Suspension et fixation du vagin
	70.78 ↔ Suspension et fixation du vagin, avec greffon ou prothèse
	70.79.10 ↔ Autre colporrhaphie du vagin avec plastie du plancher pelvien
	70.92.00 ↔ Autre opération du cul-de-sac, SAP
	70.92.10 ↔ Plastie d'entéro-élytrocèle
	70.92.99 ↔ Autre opération du cul-de-sac, autre
	70.93 ↔ Autres opérations du cul-de-sac, avec greffon ou prothèse
	71.61 ↔ Vulvectomie partielle
	71.62 ↔ Vulvectomie totale
	71.73 ↔ Construction de l'orifice vaginal

**ADRГ N07****Autres interventions sur l'utérus et le système utéroannexiel sauf lors de néoformation maligne, avec diagnostic complexe**

Diagnostic principal dans le tableau N07-1 et Procédure dans le tableau N07-3

**DRГ N07A****Autres interventions sur l'utérus et le système utéroannexiel sauf lors de néoformation maligne, avec diagnostic complexe et situation particulière**

Diagnostic principal dans le tableau N07-2 et diagnostic supplémentaire dans le tableau N07-1 et Procédure dans le tableau N07-4

**DRГ N07B****Autres interventions sur l'utérus et le système utéroannexiel sauf lors de néoformation maligne, avec diagnostic complexe****Diagnostic principal N07-1**

N70.0	Salpingite et ovarite aiguës	N73.5	Pelvipéritonite chez la femme, sans précision
N70.1	Salpingite et ovarite chroniques	N73.6	Adhérences pelvi-péritonéales chez la femme
N70.9	Salpingite et ovarite, sans précision	N73.8	Autres affections inflammatoires pelviennes précisées de la femme
N71.0	Affection inflammatoire aiguë de l'utérus, à l'exclusion du col	N73.9	Affection inflammatoire pelvienne de la femme, sans précision
N71.1	Affection inflammatoire chronique de l'utérus, à l'exclusion du col	N80.0	Endométriose de l'utérus
N71.9	Affection inflammatoire de l'utérus, sans précision, à l'exclusion du col	N80.1	Endométriose de l'ovaire
N73.0	Paramérite et phlegmon pelvien aigu	N80.2	Endométriose de la trompe de Fallope
N73.1	Paramérite et phlegmon pelvien chroniques	N80.3	Endométriose du péritoine pelvien
N73.2	Paramérite et phlegmon pelvien, sans précision	N80.4	Endométriose du septum recto-vaginal et du vagin
N73.3	Pelvipéritonite aiguë chez la femme	N80.8	Autres endométrioses
N73.4	Pelvipéritonite chronique chez la femme	N80.9	Endométriose, sans précision

**Diagnostic principal N07-2**

N80.0	Endométriose de l'utérus	N80.4	Endométriose du septum recto-vaginal et du vagin
N80.1	Endométriose de l'ovaire	N80.5	Endométriose de l'intestin
N80.2	Endométriose de la trompe de Fallope	N80.6	Endométriose sur cicatrice cutanée
N80.3	Endométriose du péritoine pelvien	N80.8	Autres endométrioses

**Procédure N07-3**

54.23 ↔	Biopsie péritonéale	65.81.00 ↔	Adhésiolyse d'ovaire et de trompe de Fallope par laparoscopie, SAP
59.91 ↔	Excision de tissu périrénal ou périvésical	65.81.10 ↔	Adhésiolyse tubo-ovariennes du péritoine pelvien de la femme par laparoscopie
59.92 ↔	Autres opérations de tissu périrénal ou périvésical	65.81.99 ↔	Adhésiolyse d'ovaire et de trompe de Fallope par laparoscopie, autre
65.01 ↔	Ovariectomie laparoscopique	65.89.00 ↔	Autre adhésiolyse d'ovaire et de trompe de Fallope, SAP
65.09 ↔	Ovariectomie, autre	65.89.10 ↔	Autre adhésiolyse d'ovaire et de trompe de Fallope, par chirurgie ouverte
65.11 ↔	Biopsie de l'ovaire par aspiration	65.89.11 ↔	Autre adhésiolyse d'ovaire et de trompe de Fallope, avec traitement microchirurgical
65.12 ↔	Autre biopsie de l'ovaire	65.89.12 ↔	Autre adhésiolyse tubo-ovariennes du péritoine pelvien de la femme, par chirurgie ouverte
65.13 ↔	Biopsie d'ovaire par laparoscopie	65.89.13 ↔	Autre adhésiolyse tubo-ovariennes du péritoine pelvien de la femme, avec traitement microchirurgical
65.14 ↔	Autres interventions diagnostiques par laparoscopie sur l'ovaire	65.89.99 ↔	Autre adhésiolyse d'ovaire et de trompe de Fallope, autre
65.21 ↔	Marsupialisation de kyste ovarien	65.92 ↔	Grefte d'ovaire
65.22 ↔	Résection cunéiforme de l'ovaire	65.93 ↔	Rupture manuelle de kyste d'ovaire
65.23 ↔	Marsupialisation de kyste ovarien par laparoscopie	65.94 ↔	Dénervation d'ovaire
65.24 ↔	Résection cunéiforme de l'ovaire par laparoscopie	65.95 ↔	Libération de torsion d'ovaire
65.25 ↔	Autre excision ou destruction locale de l'ovaire par laparoscopie	65.99 ↔	Autres opérations d'ovaire, autre
65.29 ↔	Autre excision ou destruction locale de l'ovaire	66.00 ↔	Salpingotomie, SAP
65.32 ↔	Ovariectomie, par chirurgie ouverte	66.03 ↔	Salpingotomie, par chirurgie ouverte
65.33 ↔	Ovariectomie, par voie vaginale	66.04 ↔	Salpingotomie, par laparoscopie
65.71 ↔	Autre suture simple de l'ovaire		
65.72 ↔	Autre réimplantation d'ovaire		
65.73 ↔	Autre salpingo-ovarioplastie		
65.74 ↔	Suture simple de l'ovaire par laparoscopie		
65.75 ↔	Réimplantation d'ovaire par laparoscopie		
65.76 ↔	Salpingo-ovarioplastie par laparoscopie		
65.79 ↔	Réparation d'ovaire, autre		

66.05 ↔	Salpingotomie, par voie vaginale	66.A4 ↔	Destruction et occlusion des trompes de Fallope, par voie vaginale, assistée par laparoscopie
66.06 ↔	Salpingotomie, par voie vaginale, assistée par laparoscopie	66.A9 ↔	Destruction et occlusion des trompes de Fallope, autre
66.09 ↔	Salpingotomie, autre	66.B0 ↔	Excision et destruction de tissu ou lésion de la trompe de Fallope, SAP
66.11.21 ↔	Biopsie de trompe de Fallope, par chirurgie ouverte	66.B1 ↔	Excision et destruction de tissu ou lésion de la trompe de Fallope, par chirurgie ouverte
66.11.31 ↔	Biopsie de trompe de Fallope, par laparoscopie	66.B2 ↔	Excision et destruction de tissu ou lésion de la trompe de Fallope, par voie vaginale
66.40 ↔	Salpingectomie, SAP	66.B3 ↔	Excision et destruction de tissu ou lésion de la trompe de Fallope, par voie vaginale, assistée par laparoscopie
66.41.11 ↔	Salpingectomie totale, par chirurgie ouverte	66.B4 ↔	Excision et destruction de tissu ou lésion de la trompe de Fallope, par laparoscopie
66.41.21 ↔	Salpingectomie totale, par laparoscopie	66.B9 ↔	Excision et destruction de tissu ou lésion de la trompe de Fallope, autre
66.41.31 ↔	Salpingectomie totale, par voie vaginale	68.0 ↔	Hystérotomie
66.41.41 ↔	Salpingectomie totale, par voie vaginale, assistée par laparoscopie	68.13 ↔	Biopsie ouverte de l'utérus
66.42.11 ↔	Salpingectomie partielle, par chirurgie ouverte	68.14 ↔	Biopsie ouverte des ligaments utérins
66.42.21 ↔	Salpingectomie partielle, par laparoscopie	68.15 ↔	Biopsie fermée des ligaments utérins
66.42.31 ↔	Salpingectomie partielle, par voie vaginale	68.16 ↔	Biopsie fermée de l'utérus
66.42.41 ↔	Salpingectomie partielle, par voie vaginale, assistée par laparoscopie	69.23 ↔	Réparation vaginale d'inversion utérine (chronique)
66.49 ↔	Salpingectomie, autre	69.29 ↔	Autre réparation de l'utérus et des structures de soutien
66.71 ↔	Suture simple de trompe de Fallope	69.3 ↔	Dénervation utérine paracervicale
66.72 ↔	Salpingo-oophorostomie	69.41 ↔	Suture de lacération de l'utérus
66.79.00 ↔	Autre réparation (plastie) de trompe de Fallope, SAP	69.42 ↔	Fermeture de fistule de l'utérus
66.79.10 ↔	Autre réparation (plastie) de trompe de Fallope, par chirurgie ouverte (abdominale)	69.49.00 ↔	Autre réparation de l'utérus et métroplastie, SAP
66.79.20 ↔	Autre réparation (plastie) de trompe de Fallope, par voie vaginale	69.49.10 ↔	Autre réparation de l'utérus et métroplastie, par chirurgie ouverte (abdominale)
66.79.21 ↔	Autre réparation (plastie) de trompe de Fallope, par voie vaginale, assistée par laparoscopie	69.49.20 ↔	Autre réparation de l'utérus et métroplastie, par voie vaginale
66.79.30 ↔	Autre réparation (plastie) de trompe de Fallope, par laparoscopie	69.49.21 ↔	Autre réparation de l'utérus et métroplastie, par voie vaginale, assistée par laparoscopie
66.79.99 ↔	Autre réparation (plastie) de trompe de Fallope, autre	69.49.30 ↔	Autre réparation de l'utérus et métroplastie, par laparoscopie
66.93 ↔	Insertion ou remplacement de prothèse de trompe de Fallope	69.49.99 ↔	Autre réparation de l'utérus et métroplastie, autre
66.94 ↔	Retrait de prothèse de trompe de Fallope	69.93 ↔	Insertion de laminaire
66.95 ↔	Insufflation d'agent thérapeutique dans la trompe de Fallope	70.23 ↔	Biopsie du cul-de-sac
66.96 ↔	Dilatation de trompe de Fallope	75.50 ↔	Réparation de déchirure obstétricale récente de l'utérus, SAP
66.97 ↔	Enfouissement (insertion) du pavillon de la trompe utérine dans la paroi utérine	75.52 ↔	Réparation de déchirure obstétricale récente du corps utérin
66.A0 ↔	Destruction et occlusion des trompes de Fallope, SAP		
66.A1 ↔	Destruction et occlusion des trompes de Fallope, par chirurgie ouverte		
66.A2 ↔	Destruction et occlusion des trompes de Fallope, par laparoscopie		
66.A3 ↔	Destruction et occlusion des trompes de Fallope, par voie vaginale		

**Procédure N07-4**

34.81 ↔	Excision de lésion ou de tissu du diaphragme	54.4X.12 ↔	Excision d'épiploon
48.82 ↔	Excision de tissu périrectal	70.32.10 ↔	Excision locale de lésion ou tissu du cul-de-sac de Douglas
54.4X.10 ↔	Excision d'appendice épiploïque		
54.4X.11 ↔	Excision de mésentère		

**ADRG N08****Interventions endoscopiques sur les organes génitaux féminins**

Procédure dans le tableau N08-1

**DRG N08Z****Interventions endoscopiques sur les organes génitaux féminins****Procédure N08-1**

47.01 ↔	Appendicectomie, par laparoscopie	54.52 ↔	Lyse d'adhérences péritonéales, par chirurgie ouverte
47.11 ↔	Appendicectomie en passant, dans le cadre d'une laparoscopie faite pour une autre raison	54.59 ↔	Lyse d'adhérences péritonéales, autre
48.74 ↔	Rectorectostomie	56.41.00 ↔	Urétérectomie partielle, SAP
54.51 ↔	Lyse d'adhérences péritonéales, par laparoscopie		

56.41.10 ↔	Urétérectomie partielle, résection percutanée transvésicale du méat urétéral	57.59.20 ↔	Excision ou destruction ouverte d'autre lésion ou tissu vésical, myectomie
56.41.11 ↔	Urétérectomie partielle, résection transurétrale du méat urétéral	57.59.99 ↔	Excision ou destruction ouverte d'autre lésion ou tissu vésical, autre
56.41.12 ↔	Urétérectomie partielle, résection chirurgicale ouverte du méat urétéral	57.6X.00 ↔	Cystectomie partielle, SAP
56.41.20 ↔	Urétérectomie partielle chirurgicale ouverte	57.6X.10 ↔	Cystectomie partielle chirurgicale ouverte, sans néo-implantation d'uretère
56.41.21 ↔	Urétérectomie partielle par laparoscopie	57.6X.11 ↔	Cystectomie partielle par laparoscopie, sans néo-implantation d'uretère
56.41.30 ↔	Urétérectomie partielle, résection de moignon urétéral	57.6X.12 ↔	Cystectomie partielle chirurgicale ouverte, avec néo-implantation unilatérale ou bilatérale d'uretère
56.41.40 ↔	Résection transurétrale d'urétérocèle	57.6X.13 ↔	Cystectomie partielle par laparoscopie, avec néo-implantation unilatérale ou bilatérale d'uretère
56.41.41 ↔	Résection chirurgicale ouverte d'urétérocèle	57.6X.20 ↔	Cystectomie partielle, résection supra-trigonale ou subtotale chirurgicale ouverte, sans néo-implantation d'uretère
56.41.49 ↔	Résection d'urétérocèle, autre voie d'abord	57.6X.21 ↔	Cystectomie partielle, résection supra-trigonale ou subtotale par laparoscopie, sans néo-implantation d'uretère
56.41.99 ↔	Urétérectomie partielle, autre	57.6X.22 ↔	Cystectomie partielle, résection supra-trigonale ou subtotale chirurgicale ouverte, avec néo-implantation unilatérale ou bilatérale d'uretère
56.51.00 ↔	Formation d'urétéro-iléostomie cutanée, SAP	57.6X.23 ↔	Cystectomie partielle, résection supra-trigonale ou subtotale par laparoscopie, avec néo-implantation unilatérale ou bilatérale d'uretère
56.51.10 ↔	Formation d'urétéro-iléostomie cutanée, urétéro-iléo-cutanéostomie [conduit iléal] ou urétéro-colo-cutanéostomie [conduit colique/sigmoïde] par chirurgie ouverte	57.6X.99 ↔	Cystectomie partielle, autre
56.51.11 ↔	Formation d'urétéro-iléostomie cutanée, urétéro-iléo-cutanéostomie [conduit iléal] ou urétéro-colo-cutanéostomie [conduit colique/sigmoïde] par laparoscopie	58.5X.10 ↔	Libération de sténose urétrale, incision transurétrale du sphincter urétral externe
56.51.12 ↔	Formation d'urétéro-iléostomie cutanée avec interposition intestinale [conduit] (stomie non continente), autre voie d'abord	58.5X.20 ↔	Libération de sténose urétrale, urétrotomie interne
56.51.20 ↔	Formation d'urétéro-iléostomie cutanée par transformation d'autre dérivation urinaire supravésicale	58.5X.99 ↔	Libération de sténose urétrale, autre
56.51.30 ↔	Formation d'urétéro-iléostomie cutanée avec réservoir intestinal (stomie continente)	59.02 ↔	Autre lyse d'adhérences périrénales ou périurétérales
56.51.99 ↔	Formation d'urétéro-iléostomie cutanée, autre	59.03.00 ↔	Lyse d'adhérences périrénales ou périurétérales par laparoscopie, SAP
56.61.00 ↔	Formation d'autre urétérostomie cutanée, SAP	59.03.99 ↔	Lyse d'adhérences périrénales ou périurétérales par laparoscopie, autre
56.61.10 ↔	Formation d'autre urétérostomie cutanée, urétéro-cutanéostomie et transurétérocutanéostomie par laparoscopie	59.11 ↔	Autre lyse d'adhérences périvésicales
56.61.20 ↔	Formation d'autre urétérostomie cutanée par transformation d'autre dérivation urinaire supravésicale	59.12 ↔	Lyse d'adhérences périvésicales par laparoscopie
56.61.99 ↔	Formation d'autre urétérostomie cutanée, autre	65.81.00 ↔	Adhésiolyse d'ovaire et de trompe de Fallope par laparoscopie, SAP
56.71.00 ↔	Dérivation urinaire dans l'intestin, SAP	65.81.10 ↔	Adhésiolyse tubo-ovariennes du péritoine pelvien de la femme par laparoscopie
56.71.10 ↔	Urétéro-sigmoïdo-stomie avec formation de réservoir, par chirurgie ouverte	65.81.99 ↔	Adhésiolyse d'ovaire et de trompe de Fallope par laparoscopie, autre
56.71.11 ↔	Urétéro-sigmoïdo-stomie avec formation de réservoir, par laparoscopie	65.89.00 ↔	Autre adhésiolyse d'ovaire et de trompe de Fallope, SAP
56.71.20 ↔	Dérivation urinaire dans l'intestin par transformation d'une autre dérivation urinaire supravésicale	65.89.10 ↔	Autre adhésiolyse d'ovaire et de trompe de Fallope, par chirurgie ouverte
56.71.99 ↔	Dérivation urinaire dans l'intestin, autre	65.89.11 ↔	Autre adhésiolyse d'ovaire et de trompe de Fallope, avec traitement microchirurgical
56.74.00 ↔	Urétérocystonéostomie, SAP	65.89.12 ↔	Autre adhésiolyse tubo-ovariennes du péritoine pelvien de la femme, par chirurgie ouverte
56.74.10 ↔	Urétéro-cystonéostomie, réalisation de plastie anti-reflux isolée (p. ex. selon Lich-Gregoir) par chirurgie ouverte	65.89.13 ↔	Autre adhésiolyse tubo-ovariennes du péritoine pelvien de la femme, avec traitement microchirurgical
56.74.11 ↔	Urétéro-cystonéostomie, réalisation de plastie anti-reflux isolée (p. ex. selon Lich-Gregoir) par laparoscopie	65.89.99 ↔	Autre adhésiolyse d'ovaire et de trompe de Fallope, autre
56.74.20 ↔	Urétéro-cystonéostomie avec modelage urétéral	70.13 ↔	Lyse d'adhérences intraluminales du vagin
56.74.99 ↔	Urétéro-cystonéostomie, autre	70.32.00 ↔	Excision ou destruction locale de lésion ou tissu du cul-de-sac de Douglas, SAP
56.81 ↔	Lyse d'adhérences intraluminales de l'uretère	70.32.10 ↔	Excision locale de lésion ou tissu du cul-de-sac de Douglas
56.83 ↔	Fermeture d'urétérostomie	70.32.11 ↔	Destruction locale de lésion ou tissu du cul-de-sac de Douglas
57.12 ↔	Lyse d'adhérences intraluminales avec incision de la vessie	70.32.99 ↔	Excision ou destruction locale de lésion ou tissu du cul-de-sac de Douglas, autre
57.41 ↔	Lyse transurétrale d'adhérences intraluminales	71.01 ↔	Lyse d'adhérences de la vulve
57.58 ↔	Excision ou destruction laparoscopique d'autre lésion ou de tissu de la vessie		
57.59.00 ↔	Excision ou destruction ouverte d'autre lésion ou tissu vésical, SAP		
57.59.10 ↔	Excision ou destruction ouverte d'autre lésion ou tissu vésical, excision chirurgicale ouverte		

**ADRG N09****Autres interventions sur le vagin, le col de l'utérus et la vulve ou dans la région inguino-génitale**

Au moins un(e) Procédure dans le tableau N09-1

**DRG N09Z****Autres interventions sur le vagin, le col de l'utérus et la vulve ou dans la région inguino-génitale****Procédure N09-1**

66.B0 ↔	Excision et destruction de tissu ou lésion de la trompe de Fallope, SAP	71.01 ↔	Lyse d'adhérences de la vulve
66.B1 ↔	Excision et destruction de tissu ou lésion de la trompe de Fallope, par chirurgie ouverte	71.09 ↔	Incision de la vulve et du périnée, autre
66.B2 ↔	Excision et destruction de tissu ou lésion de la trompe de Fallope, par voie vaginale	71.24 ↔	Excision ou autre destruction de la glande de Bartholin (kyste)
66.B3 ↔	Excision et destruction de tissu ou lésion de la trompe de Fallope, par voie vaginale, assistée par laparoscopie	71.29 ↔	Opérations de la glande de Bartholin, autre
66.B4 ↔	Excision et destruction de tissu ou lésion de la trompe de Fallope, par laparoscopie	71.71 ↔	Suture de lacération de vulve ou de périnée
66.B9 ↔	Excision et destruction de tissu ou lésion de la trompe de Fallope, autre	71.72 ↔	Réparation de fistule de vulve ou de périnée
67.2 ↔	Conisation du col utérin	71.73 ↔	Construction de l'orifice vaginal
67.31 ↔	Marsupialisation de kyste du col utérin	86.6A.1A ↔	Grefte autologue de peau totale, non étendue, aux fesses
67.32 ↔	Destruction de lésion ou de tissu du col utérin par cautérisation	86.6A.2A ↔	Grefte autologue de peau totale, étendue, aux fesses
67.34 ↔	Destruction de lésion ou de tissu du col utérin par électrocoagulation	86.6B.2A ↔	Grefte autologue de peau d'épaisseur partielle, étendue, aux fesses
67.35 ↔	Destruction de lésion ou de tissu du col utérin par coagulation au laser	86.7A.41 ↔	Plastie de glissement-rotation, étendue, à la tête
67.39 ↔	Autre excision ou destruction de lésion ou de tissu du col utérin, autre	86.7A.4D ↔	Plastie de glissement-rotation, étendue, au pied
68.21.10 ↔	Section de synéchie de l'endomètre, SAP	86.7A.4E ↔	Plastie de glissement-rotation, étendue, autre site
68.21.11 ↔	Section de synéchie de l'endomètre par hystérocopie	86.7A.61 ↔	Plastie de transposition (VY), étendue, à la tête
68.21.99 ↔	Section de synéchie de l'endomètre, autre	86.7A.6D ↔	Plastie de transposition (VY), étendue, au pied
68.22.00 ↔	Incision ou excision de septum congénital de l'utérus, SAP	86.7A.6E ↔	Plastie de transposition (VY), étendue, autre site
68.22.10 ↔	Incision ou excision de septum congénital de l'utérus, par voie vaginale	86.7A.81 ↔	Plastie de lambeau insulaire, étendue, à la tête
68.22.11 ↔	Incision ou excision de septum congénital de l'utérus par hystérocopie, sans contrôle	86.7A.8D ↔	Plastie de lambeau insulaire, étendue, au pied
68.22.12 ↔	Incision ou excision de septum congénital de l'utérus par hystérocopie, assistée par laparoscopie	86.7A.8E ↔	Plastie de lambeau insulaire, étendue, autre site
68.22.13 ↔	Incision ou excision de septum congénital de l'utérus par hystérocopie, sous contrôle échographique	86.7A.91 ↔	Plastie de lambeau locale de peau et de tissu sous-cutané, autres, à la tête
68.22.99 ↔	Incision ou excision de septum congénital de l'utérus, autre	86.7A.9D ↔	Plastie de lambeau locale de peau et de tissu sous-cutané, autres, au pied
70.11 ↔	Hyménotomie	86.7A.9E ↔	Plastie de lambeau locale de peau et de tissu sous-cutané, autres, autre site
		86.7A.B1 ↔	Plastie en Z, étendue, à la tête
		86.7A.BD ↔	Plastie en Z, étendue, au pied
		86.7A.BE ↔	Plastie en Z, étendue, autre site
		86.7A.D1 ↔	Plastie en W, étendue, à la tête
		86.7A.DD ↔	Plastie en W, étendue, au pied
		86.7A.DE ↔	Plastie en W, étendue, autre site
		86.7B.1A ↔	Plastie régionale à lambeau pédiculé, aux fesses
		86.7C.1A ↔	Plastie à lambeau pédiculé à distance, aux fesses
		86.7D.1A ↔	Plastie à lambeau libre microvascularisé et anastomosé, aux fesses

**ADRG N10****Curetage diagnostique, hystérocopie, stérilisation, falloposcopie**

Procédure dans le tableau N10-1 ou Procédure dans le tableau N10-2 et seul interventions OR de tableau N10-2

**DRG N10Z****Curetage diagnostique, hystérocopie, stérilisation, falloposcopie****Procédure N10-1**

68.12.00 ↔	Endoscopie diagnostique de l'utérus et des structures de soutien, SAP	68.12.19 ↔	Hystérocopie, autre
68.12.10 ↔	Hystérocopie, SAP	68.12.99 ↔	Endoscopie diagnostique de l'utérus et des structures de soutien, autre
68.12.11 ↔	Hystérocopie diagnostique	68.23 ↔	Ablation d'endomètre
68.12.12 ↔	Hystérosalpingoscopie diagnostique		



**Procédure N10-2**

66.8 ↔	Insufflation de trompe de Fallope	66.A4 ↔	Destruction et occlusion des trompes de Fallope, par voie vaginale, assistée par laparoscopie
66.A0 ↔	Destruction et occlusion des trompes de Fallope, SAP	66.A9 ↔	Destruction et occlusion des trompes de Fallope, autre
66.A1 ↔	Destruction et occlusion des trompes de Fallope, par chirurgie ouverte	68.23 ↔	Ablation d'endomètre
66.A2 ↔	Destruction et occlusion des trompes de Fallope, par laparoscopie	69.09 ↔	Dilatation et curetage de l'utérus, autre
66.A3 ↔	Destruction et occlusion des trompes de Fallope, par voie vaginale	69.59 ↔	Aspiration curetage de l'utérus, autre
		69.6 ↔	Technique chirurgicale pour provoquer ou réguler le flux menstruel

**ADRG N11****Autres procédures opératoires sur les organes génitaux féminins**

Au moins un(e) Procédure dans le tableau N11-1 ou Procédure dans le tableau N11-2 ou Procédure dans le tableau N11-3 et Procédure dans le tableau N11-4

**DRG N11A****Autres procédures opératoires sur les organes génitaux féminins avec intervention particulière ou CC extrêmement sévères**

Procédure dans le tableau N11-5 ou PCCL > 3

**DRG N11B****Autres procédures opératoires sur les organes génitaux féminins****Procédure N11-1**

02.98.10 ↔	Implantation ou remplacement d'une pompe de perfusion totalement implantable pour perfusion intraventriculaire, SAP	03.9B.11 ↔	Implantation ou remplacement d'une pompe de perfusion totalement implantable pour perfusion intrathécale et épidurale avec profil journalier variable programmable
02.98.11 ↔	Implantation ou remplacement d'une pompe de perfusion totalement implantable pour perfusion intraventriculaire avec profil journalier variable programmable	03.9B.12 ↔	Implantation ou remplacement d'une pompe de perfusion totalement implantable pour perfusion intrathécale et épidurale à débit constant
02.98.12 ↔	Implantation ou remplacement d'une pompe de perfusion totalement implantable pour perfusion intraventriculaire à débit constant	03.9B.19 ↔	Implantation ou remplacement d'une pompe de perfusion totalement implantable pour perfusion intrathécale et épidurale, autre
02.98.19 ↔	Implantation ou remplacement d'une pompe de perfusion totalement implantable pour perfusion intraventriculaire, autre	04.92.00 ↔	Implantation ou remplacement d'électrode(s) de neurostimulateur périphérique, SAP
03.93.10 ↔	Implantation ou remplacement d'électrode(s) de neurostimulateur épidural temporaire, système à une électrode, stimulation d'essai	04.92.10 ↔	Implantation ou remplacement d'électrode(s) de neurostimulateur périphérique temporaire, système à une électrode, test de stimulation
03.93.11 ↔	Implantation ou remplacement d'électrode(s) de neurostimulateur épidural temporaire, système à plusieurs électrodes, stimulation d'essai	04.92.11 ↔	Implantation ou remplacement d'électrode(s) de neurostimulateur périphérique temporaire, système à plusieurs électrodes, test de stimulation
03.93.20 ↔	Implantation ou remplacement d'électrode(s) de neurostimulateur épidural permanent par voie percutanée, système à une électrode, stimulation continue	04.92.20 ↔	Implantation ou remplacement d'électrode(s) de neurostimulateur périphérique permanent par voie percutanée, électrode en baguette, système à une électrode
03.93.21 ↔	Implantation ou remplacement d'électrode(s) de neurostimulateur épidural permanent par voie percutanée, système à plusieurs électrodes, stimulation continue	04.92.21 ↔	Implantation ou remplacement d'électrode(s) de neurostimulateur périphérique permanent par voie percutanée, électrode en baguette, système à plusieurs électrodes
03.93.22 ↔	Implantation ou remplacement par voie chirurgicale ouverte d'électrode(s) de neurostimulateur épidural permanent, système à une électrode, stimulation continue	04.92.30 ↔	Implantation ou remplacement par voie chirurgicale ouverte d'électrode(s) de neurostimulateur périphérique permanent, électrode à plaque, système à une électrode
03.93.23 ↔	Implantation ou remplacement par voie chirurgicale ouverte d'électrode(s) de neurostimulateur épidural permanent, système à plusieurs électrodes, stimulation continue	04.92.31 ↔	Implantation ou remplacement par voie chirurgicale ouverte d'électrode(s) de neurostimulateur périphérique permanent, électrode à plaque, système à plusieurs électrodes
03.93.30 ↔	Implantation ou remplacement d'électrode sous-durale pour stimulation de racine antérieure	04.92.40 ↔	Implantation ou remplacement d'une électrode pour stimulation du nerf vague
03.93.99 ↔	Implantation ou remplacement d'électrode(s) de neurostimulateur rachidien, autre	04.92.99 ↔	Implantation ou remplacement d'électrode(s) de neurostimulateur périphérique, autre
03.9B.10 ↔	Implantation ou remplacement d'une pompe de perfusion totalement implantable pour perfusion intrathécale et épidurale, SAP	05.23 ↔	Sympathectomie lombaire
		05.24 ↔	Sympathectomie présacrée
		34.03 ↔	Réouverture de thoracotomie

34.06 ↔	Drainage de la cavité pleurale par voie thoracoscopique	40.3X.23 ↔	Lymphadénectomie régionale dans le cadre d'une autre intervention, région para-aortique, pelvienne ou iliaque
34.21.00 ↔	Thoracoscopie transpleurale, SAP	40.3X.24 ↔	Lymphadénectomie régionale dans le cadre d'une autre intervention, pour obturation
34.21.10 ↔	Thoracoscopie transpleurale, première intervention	40.3X.25 ↔	Lymphadénectomie régionale dans le cadre d'une autre intervention, région inguinale
34.21.20 ↔	Thoracoscopie transpleurale, réintervention	40.3X.26 ↔	Lymphadénectomie régionale dans le cadre d'une autre intervention, région médiastinale et péribronchique
34.21.99 ↔	Thoracoscopie transpleurale, autre	40.3X.29 ↔	Lymphadénectomie régionale dans le cadre d'une autre intervention, autre
40.11.10 ↔	Biopsie ouverte (par incision) de ganglion lymphatique médiastinal, para-aortique, iliaque ou pelvien	40.52.00 ↔	Excision radicale des ganglions lymphatiques périaortiques, SAP
40.11.11 ↔	Biopsie ouverte (par incision) de ganglion lymphatique cervical, supraclaviculaire, axillaire ou inguinal	40.52.10 ↔	Excision radicale des ganglions lymphatiques rétropéritonéaux (para-aortiques, para-caves) et pelviens, indépendante d'autre intervention
40.22.00 ↔	Excision de ganglion lymphatique mammaire interne, SAP	40.52.11 ↔	Excision radicale des ganglions lymphatiques rétropéritonéaux (para-aortiques, para-caves) et pelviens, au cours d'une autre intervention
40.22.10 ↔	Excision de ganglion lymphatique mammaire interne, par thoracoscopie	40.52.99 ↔	Excision radicale des ganglions lymphatiques périaortiques, autre
40.22.20 ↔	Excision chirurgicale ouverte de ganglion lymphatique mammaire interne	40.53.00 ↔	Excision radicale des ganglions lymphatiques iliaques, SAP
40.22.99 ↔	Excision de ganglion lymphatique mammaire interne, autre	40.53.10 ↔	Excision radicale des ganglions lymphatiques iliaques, indépendante d'autre intervention
40.24.00 ↔	Excision de ganglion lymphatique inguinal, SAP	40.53.11 ↔	Excision radicale des ganglions lymphatiques iliaques dans le cadre d'une autre intervention
40.24.10 ↔	Excision chirurgicale ouverte de ganglion lymphatique inguinal, non marqué	40.53.99 ↔	Excision radicale des ganglions lymphatiques iliaques, autre
40.24.11 ↔	Excision chirurgicale ouverte de ganglion lymphatique inguinal marqué à l'aide d'un radio-isotope ou d'un colorant (lymphadénectomie de ganglion sentinelle)	40.54.00 ↔	Excision radicale de ganglions lymphatiques inguinaux, SAP
40.24.20 ↔	Excision de ganglion lymphatique inguinal, par laparoscopie	40.54.10 ↔	Excision radicale de ganglions lymphatiques inguinaux en tant qu'intervention autonome
40.24.99 ↔	Excision de ganglion lymphatique inguinal, autre	40.54.11 ↔	Excision radicale des ganglions lymphatiques inguinaux dans le cadre d'une autre intervention
40.29.10 ↔	Excision de ganglion lymphatique médiastinal, SAP	40.54.99 ↔	Excision radicale des ganglions lymphatiques inguinaux, autre
40.29.11 ↔	Excision chirurgicale ouverte de ganglion lymphatique médiastinal	40.59.00 ↔	Excision radicale d'autres ganglions lymphatiques, SAP
40.29.12 ↔	Excision de ganglion lymphatique médiastinal, par thoracoscopie	40.59.10 ↔	Excision radicale d'autres ganglions lymphatiques, indépendante d'autre intervention, SAP
40.29.19 ↔	Excision de ganglion lymphatique médiastinal, autre	40.59.11 ↔	Excision radicale de ganglions médiastinaux, indépendante d'autre intervention
40.29.20 ↔	Excision de ganglion lymphatique para-aortique	40.59.12 ↔	Excision radicale de ganglions péribronchiques, indépendante d'autre intervention
40.29.30 ↔	Excision de ganglion lymphatique iliaque	40.59.19 ↔	Excision radicale d'autres ganglions lymphatiques, indépendante d'autre intervention, autre
40.29.70 ↔	Excision de lymphangiome ou d'hygroma kystique	40.59.20 ↔	Excision radicale d'autres ganglions lymphatiques dans le cadre d'une autre intervention, SAP
40.29.80 ↔	Excision d'adénopathie abdominale, excision de plusieurs ganglions (avec biopsie du foie), SAP	40.59.21 ↔	Excision radicale de ganglions lymphatiques médiastinaux dans le cadre d'une autre intervention
40.29.81 ↔	Excision d'adénopathie abdominale, excision de plusieurs ganglions (avec biopsie du foie), chirurgie ouverte [laparotomie de stadification]	40.59.22 ↔	Excision radicale de ganglions lymphatiques péribronchiques dans le cadre d'une autre intervention
40.29.82 ↔	Excision d'adénopathie abdominale, excision de plusieurs ganglions (avec biopsie du foie), par laparoscopie [laparotomie de stadification]	40.59.29 ↔	Excision radicale d'autres ganglions lymphatiques dans le cadre d'une autre intervention, autre
40.29.89 ↔	Excision d'adénopathie abdominale, excision de plusieurs ganglions (avec biopsie du foie), autre	40.59.99 ↔	Excision radicale d'autres ganglions lymphatiques, autre
40.29.99 ↔	Excision simple d'autre structure lymphatique, autre	46.12.11 ↔	Colostomie terminale, par chirurgie ouverte
40.3X.10 ↔	Lymphadénectomie régionale, indépendante d'autre intervention, SAP	46.12.12 ↔	Colostomie terminale, par laparoscopie
40.3X.11 ↔	Lymphadénectomie régionale, indépendante d'autre intervention, région cervicale	46.40 ↔	Révision de stoma intestinal, SAP
40.3X.12 ↔	Lymphadénectomie régionale, indépendante d'autre intervention, région axillaire	46.41.00 ↔	Révision de stomie de l'intestin grêle, SAP
40.3X.13 ↔	Lymphadénectomie régionale, indépendante d'autre intervention, région para-aortique, pelvienne ou iliaque ou pour obturation	46.41.10 ↔	Plastie d'élargissement ou de resserrement de stomie de l'intestin grêle
40.3X.14 ↔	Lymphadénectomie régionale, indépendante d'autre intervention, région inguinale, chirurgie ouverte	46.41.11 ↔	Nouvelle implantation de stomie de l'intestin grêle
40.3X.15 ↔	Lymphadénectomie régionale, indépendante d'autre intervention, région inguinale, par laparoscopie	46.41.12 ↔	Ablation de la partie avancée d'une stomie de l'intestin grêle
40.3X.16 ↔	Lymphadénectomie régionale, indépendante d'autre intervention, région médiastinale et péribronchique	46.41.20 ↔	Conversion d'une stomie de l'intestin grêle en stomie continente
40.3X.19 ↔	Lymphadénectomie régionale, indépendante d'autre intervention, autre	46.41.99 ↔	Révision de stomie de l'intestin grêle, autre
40.3X.21 ↔	Lymphadénectomie régionale dans le cadre d'une autre intervention, région cervicale		
40.3X.22 ↔	Lymphadénectomie régionale dans le cadre d'une autre intervention, région axillaire		

46.43.00 ↔ Révision de stomie artificielle du gros intestin, SAP	54.63.10 ↔ Autre suture de la paroi abdominale, suture de lacération de la paroi abdominale
46.43.10 ↔ Plastie d'élargissement ou de resserrement de colostomie	54.63.99 ↔ Autre suture de la paroi abdominale, autre
46.43.11 ↔ Nouvelle implantation de colostomie	54.92 ↔ Extraction de corps étranger de la cavité péritonéale
46.43.12 ↔ Ablation de la partie avancée d'une colostomie	54.99.31 ↔ Debulking par laparotomie
46.43.20 ↔ Conversion d'une colostomie en stomie continente	54.99.40 ↔ Révision de fistule cutanéopéritonéale (cathéter à demeure)
46.43.99 ↔ Autre révision de stomie artificielle du gros intestin, autre	54.99.50 ↔ Fermeture temporaire de la paroi abdominale
46.51.00 ↔ Fermeture de stomie de l'intestin grêle, SAP	54.99.60 ↔ Lombotomie
46.51.10 ↔ Fermeture de double stomie de l'intestin grêle	54.99.61 ↔ Relombotomie
46.51.20 ↔ Fermeture de stomie terminale de l'intestin grêle	54.99.81 ↔ Révision sans remplacement de cathéters ainsi que de la pompe automatique programmable et rechargeable pour le drainage continu d'ascite
46.51.99 ↔ Fermeture de stomie de l'intestin grêle, autre	54.99.82 ↔ Élimination d'une obstruction mécanique de cathéters d'une pompe automatique programmable et rechargeable pour drainage continu d'ascite
46.99.10 ↔ Décompression de l'intestin	54.99.84 ↔ Remplacement des cathéters de pompe automatique programmable et rechargeable pour le drainage continu d'ascite
46.99.51 ↔ Insertion ou remplacement de prothèse non auto-expansible dans l'intestin, par chirurgie ouverte	54.A1 ↔ Excision et destruction de tissu rétropéritonéal
46.99.52 ↔ Insertion ou remplacement de prothèse non auto-expansible dans l'intestin, par laparoscopie	56.41.00 ↔ Urétérectomie partielle, SAP
46.99.61 ↔ Insertion ou remplacement de prothèse auto-expansible dans l'intestin, par chirurgie ouverte	56.41.10 ↔ Urétérectomie partielle, résection percutanée transvésicale du méat urétéral
46.99.62 ↔ Insertion ou remplacement de prothèse auto-expansible dans l'intestin, par laparoscopie	56.41.11 ↔ Urétérectomie partielle, résection transurétrale du méat urétéral
46.99.71 ↔ Enlèvement de prothèse de l'intestin, par chirurgie ouverte	56.41.12 ↔ Urétérectomie partielle, résection chirurgicale ouverte du méat urétéral
46.99.72 ↔ Enlèvement de prothèse de l'intestin, par laparoscopie	56.41.20 ↔ Urétérectomie partielle chirurgicale ouverte
46.99.81 ↔ Section des brides de Ladd, par chirurgie ouverte	56.41.21 ↔ Urétérectomie partielle par laparoscopie
46.99.82 ↔ Section des brides de Ladd, par laparoscopie	56.41.30 ↔ Urétérectomie partielle, résection de moignon urétéral
46.99.93 ↔ Fermeture de brèche du méso lors d'hernie interne, par chirurgie ouverte	56.41.40 ↔ Résection transurétrale d'urétérocèle
46.99.94 ↔ Fermeture de brèche du méso lors d'hernie interne, par laparoscopie	56.41.41 ↔ Résection chirurgicale ouverte d'urétérocèle
47.00 ↔ Appendicectomie, SAP	56.41.49 ↔ Résection d'urétérocèle, autre voie d'abord
47.02 ↔ Appendicectomie, par chirurgie ouverte	56.41.99 ↔ Urétérectomie partielle, autre
47.09 ↔ Appendicectomie, autres	56.51.00 ↔ Formation d'urétéro-iléostomie cutanée, SAP
47.10 ↔ Appendicectomie en passant, SAP	56.51.10 ↔ Formation d'urétéro-iléostomie cutanée, urétéro-iléo-cutanéostomie [conduit iléal] ou urétéro-colo-cutanéostomie [conduit colique/sigmoïde] par chirurgie ouverte
47.11 ↔ Appendicectomie en passant, dans le cadre d'une laparoscopie faite pour une autre raison	56.51.11 ↔ Formation d'urétéro-iléostomie cutanée, urétéro-iléo-cutanéostomie [conduit iléal] ou urétéro-colo-cutanéostomie [conduit colique/sigmoïde] par laparoscopie
47.12 ↔ Appendicectomie en passant, dans le cadre d'une laparotomie faite pour une autre raison	56.51.12 ↔ Formation d'urétéro-iléostomie cutanée avec interposition intestinale [conduit] (stomie non continente), autre voie d'abord
47.19 ↔ Appendicectomie en passant, autre	56.51.20 ↔ Formation d'urétéro-iléostomie cutanée par transformation d'autre dérivation urinaire supravésicale
47.2 ↔ Drainage d'abcès appendiculaire	56.51.30 ↔ Formation d'urétéro-iléostomie cutanée avec réservoir intestinal (stomie continente)
47.9 ↔ Opérations de l'appendice, autre	56.51.99 ↔ Formation d'urétéro-iléostomie cutanée, autre
50.12.00 ↔ Biopsie ouverte du foie, SAP	56.52.00 ↔ Révision d'urétéro-iléostomie cutanée, SAP
50.12.09 ↔ Biopsie ouverte du foie, autre	56.52.10 ↔ Révision d'urétéro-iléostomie cutanée avec interposition intestinale [conduit]
50.12.11 ↔ Biopsie du foie, par excision, par chirurgie ouverte	56.52.20 ↔ Révision d'urétéro-iléostomie cutanée avec réservoir intestinal (stomie continente)
50.12.12 ↔ Biopsie du foie, par biopsie à l'aiguille, par chirurgie ouverte	56.52.99 ↔ Révision d'urétéro-iléostomie cutanée, autre
50.14 ↔ Biopsie du foie par voie laparoscopique	56.61.00 ↔ Formation d'autre urétérostomie cutanée, SAP
54.11 ↔ Laparotomie exploratrice	56.61.10 ↔ Formation d'autre urétérostomie cutanée, urétéro-cutanéostomie et transurétérocutanéostomie par laparoscopie
54.12.00 ↔ Relaparotomie, SAP	56.61.20 ↔ Formation d'autre urétérostomie cutanée par transformation d'autre dérivation urinaire supravésicale
54.12.10 ↔ Laparotomie de second regard	56.61.99 ↔ Formation d'autre urétérostomie cutanée, autre
54.12.11 ↔ Laparotomie de contrôle d'hémorragie post-opératoire	56.62 ↔ Révision d'autre urétérostomie cutanée
54.12.99 ↔ Relaparotomie, autre	56.71.00 ↔ Dérivation urinaire dans l'intestin, SAP
54.13 ↔ Laparotomie avec drainage	56.71.10 ↔ Urétéro-sigmoïdo-stomie avec formation de réservoir, par chirurgie ouverte
54.19 ↔ Laparotomie, autre	
54.21.00 ↔ Laparoscopie, SAP	
54.21.10 ↔ Laparoscopie, laparoscopie diagnostique	
54.21.30 ↔ Laparoscopie, laparoscopie avec drainage	
54.21.99 ↔ Laparoscopie, autre	
54.4X.10 ↔ Excision d'appendice épiploïque	
54.4X.11 ↔ Excision de mésentère	
54.4X.12 ↔ Excision d'épiploon	
54.4X.99 ↔ Excision ou destruction de tissu péritonéal, autre	
54.51 ↔ Lyse d'adhérences péritonéales, par laparoscopie	
54.52 ↔ Lyse d'adhérences péritonéales, par chirurgie ouverte	
54.59 ↔ Lyse d'adhérences péritonéales, autre	
54.62 ↔ Autre suture différée de plaie abdominale granulante	
54.63.00 ↔ Autre suture de la paroi abdominale, SAP	

56.71.11 ↔	Urétéro-sigmoïdo-stomie avec formation de réservoir, par laparoscopie	57.71.00 ↔	Cystectomie radicale, SAP
56.71.20 ↔	Dérivation urinaire dans l'intestin par transformation d'une autre dérivation urinaire supravésicale	57.71.10 ↔	Cystectomie radicale chirurgicale ouverte chez l'homme, sans urétrectomie
56.71.99 ↔	Dérivation urinaire dans l'intestin, autre	57.71.11 ↔	Cystectomie radicale par laparoscopie chez l'homme, sans urétrectomie
56.72 ↔	Révision d'anastomose urétéro-intestinale	57.71.20 ↔	Cystectomie radicale chirurgicale ouverte chez l'homme, avec urétrectomie
56.75 ↔	Transurétéro-urétérostomie	57.71.21 ↔	Cystectomie radicale par laparoscopie chez l'homme, avec urétrectomie
56.81 ↔	Lyse d'adhérences intraluminales de l'uretère	57.71.30 ↔	Cystectomie radicale chirurgicale ouverte chez la femme, sans urétrectomie
56.83 ↔	Fermeture d'urétérostomie	57.71.31 ↔	Cystectomie radicale par laparoscopie chez la femme, sans urétrectomie
56.92 ↔	Implantation de stimulateur urétéral électronique	57.71.40 ↔	Cystectomie radicale chirurgicale ouverte chez la femme, avec urétrectomie
56.93 ↔	Remplacement de stimulateur urétéral électronique	57.71.41 ↔	Cystectomie radicale par laparoscopie chez la femme, avec urétrectomie
56.94 ↔	Enlèvement de stimulateur urétéral électronique	57.71.50 ↔	Cystectomie radicale, éviscération pelvienne (exentération) chirurgicale ouverte chez l'homme
56.99.00 ↔	Autres opérations de l'uretère, SAP	57.71.51 ↔	Cystectomie radicale, éviscération pelvienne (exentération) par laparoscopie chez l'homme
56.99.10 ↔	Libération de l'uretère (pour exploration)	57.71.99 ↔	Cystectomie radicale, autre
56.99.20 ↔	Révision chirurgicale ouverte d'opération de l'uretère	57.79.00 ↔	Autre cystectomie totale, SAP
56.99.21 ↔	Révision d'opération de l'uretère, autre voie d'abord	57.79.10 ↔	Autre cystectomie totale, cystectomie simple chirurgicale ouverte chez l'homme
56.99.30 ↔	Autres opérations de l'uretère, traitement de l'insuffisance du méat urétéral par injection transurétrale	57.79.11 ↔	Autre cystectomie totale, cystectomie simple par laparoscopie chez l'homme
56.99.31 ↔	Autres opérations de l'uretère, traitement de l'insuffisance du méat urétéral par injection chirurgicale ouverte	57.79.20 ↔	Autre cystectomie totale, cystectomie simple chirurgicale ouverte chez la femme
56.99.32 ↔	Autres opérations de l'uretère, traitement de l'insuffisance du méat urétéral par injection, autre voie d'abord	57.79.21 ↔	Autre cystectomie totale, cystectomie simple par laparoscopie chez la femme
56.99.99 ↔	Autres opérations de l'uretère, autre	57.79.99 ↔	Autre cystectomie totale, autre
57.12 ↔	Lyse d'adhérences intraluminales avec incision de la vessie	57.81 ↔	Suture de lacération de la vessie
57.34 ↔	Biopsie ouverte de la vessie	57.82 ↔	Fermeture de cystostomie
57.41 ↔	Lyse transurétrale d'adhérences intraluminales	57.83 ↔	Réparation de fistule vésico-intestinale
57.49.00 ↔	Autre excision ou destruction transurétrale de lésion ou de tissu vésical, SAP	57.84.00 ↔	Fermeture d'autre fistule vésicale, SAP
57.49.11 ↔	Autre destruction transurétrale de lésion ou de tissu vésical	57.84.10 ↔	Fermeture chirurgicale ouverte de fistule vésico-vaginale par voie abdominale
57.49.12 ↔	Autre résection transurétrale de lésion ou de tissu vésical	57.84.11 ↔	Fermeture de fistule vésico-vaginale par voie vaginale
57.49.99 ↔	Autre excision ou destruction transurétrale de lésion ou de tissu vésical, autre	57.84.12 ↔	Fermeture de fistule vésico-vaginale par voie transvésicale
57.51 ↔	Excision de l'ouraque	57.84.13 ↔	Fermeture de fistule vésico-vaginale par laparoscopie
57.58 ↔	Excision ou destruction laparoscopique d'autre lésion ou de tissu de la vessie	57.84.20 ↔	Fermeture chirurgicale ouverte de fistule vésico-cutanée
57.59.00 ↔	Excision ou destruction ouverte d'autre lésion ou tissu vésical, SAP	57.84.21 ↔	Fermeture de fistule vésico-cutanée par laparoscopie
57.59.10 ↔	Excision ou destruction ouverte d'autre lésion ou tissu vésical, excision chirurgicale ouverte	57.84.99 ↔	Fermeture d'autre fistule vésicale, autre
57.59.20 ↔	Excision ou destruction ouverte d'autre lésion ou tissu vésical, myectomie	57.88 ↔	Autre anastomose vésicale
57.59.99 ↔	Excision ou destruction ouverte d'autre lésion ou tissu vésical, autre	57.89 ↔	Autre réparation de la vessie, autre
57.6X.00 ↔	Cystectomie partielle, SAP	57.92 ↔	Dilatation du col de la vessie
57.6X.10 ↔	Cystectomie partielle chirurgicale ouverte, sans néo-implantation d'uretère	57.96 ↔	Implantation de stimulateur vésical électronique
57.6X.11 ↔	Cystectomie partielle par laparoscopie, sans néo-implantation d'uretère	57.97 ↔	Remplacement de stimulateur vésical électronique
57.6X.12 ↔	Cystectomie partielle chirurgicale ouverte, avec néo-implantation unilatérale ou bilatérale d'uretère	57.98 ↔	Ablation de stimulateur vésical électronique
57.6X.13 ↔	Cystectomie partielle par laparoscopie, avec néo-implantation unilatérale ou bilatérale d'uretère	58.0 ↔	Urétrotomie
57.6X.20 ↔	Cystectomie partielle, résection supra-trigonale ou subtotalaire chirurgicale ouverte, sans néo-implantation d'uretère	58.41 ↔	Suture de lacération de l'urètre
57.6X.21 ↔	Cystectomie partielle, résection supra-trigonale ou subtotalaire par laparoscopie, sans néo-implantation d'uretère	58.42 ↔	Fermeture d'urétrostomie
57.6X.22 ↔	Cystectomie partielle, résection supra-trigonale ou subtotalaire chirurgicale ouverte, avec néo-implantation unilatérale ou bilatérale d'uretère	58.43.00 ↔	Fermeture d'autre fistule urétrale, SAP
57.6X.23 ↔	Cystectomie partielle, résection supra-trigonale ou subtotalaire par laparoscopie, avec néo-implantation unilatérale ou bilatérale d'uretère	58.43.10 ↔	Fermeture chirurgicale ouverte de fistule uréthro-vaginale (voie abdominale)
57.6X.99 ↔	Cystectomie partielle, autre	58.43.11 ↔	Fermeture de fistule uréthro-vaginale par laparoscopie
		58.43.12 ↔	Fermeture de fistule uréthro-vaginale par voie vaginale
		58.43.20 ↔	Fermeture de fistule uréthro-cutanée
		58.43.30 ↔	Fermeture de fistule uréthro-rectale
		58.43.99 ↔	Fermeture d'autre fistule urétrale, autre
		58.44 ↔	Réanastomose de l'urètre
		58.45.00 ↔	Réparation d'hypospadias ou d'épispadias, SAP

58.45.10 ↔	Réparation d'hypospadias ou d'épispadias chez la femme	65.89.99 ↔	Autre adhésiolyse d'ovaire et de trompe de Fallope, autre
58.45.20 ↔	Réparation d'hypospadias ou d'épispadias chez l'homme, redressement pénien et cordectomie	69.19 ↔	Autre excision ou destruction de l'utérus et des structures de soutien
58.45.21 ↔	Réparation d'hypospadias ou d'épispadias chez l'homme, autre procédure	69.6 ↔	Technique chirurgicale pour provoquer ou réguler le flux menstruel
58.45.99 ↔	Réparation d'hypospadias ou d'épispadias, autre	69.92.01 ↔	Traitement pour infertilité, SAP
58.46.00 ↔	Autre reconstruction de l'urètre, SAP	69.92.10 ↔	Insémination artificielle, SAP
58.46.10 ↔	Autre reconstruction de l'urètre, reconstruction de la partie distale de l'urètre après lésion traumatique	69.92.11 ↔	Insémination intra-utérine
58.46.11 ↔	Autre reconstruction de l'urètre, reconstruction de la partie prostatique ou de la partie membraneuse de l'urètre après lésion traumatique	69.92.12 ↔	Insémination intrapéritonéale directe (DIPI)
58.46.99 ↔	Autre reconstruction de l'urètre, autre	69.92.19 ↔	Insémination artificielle, autre
58.49.10 ↔	Réparation de l'urètre en un temps avec la peau du prépuce ou du pénis	69.92.20 ↔	Ponction folliculaire et aspiration d'ovocyte, transfert intratubaire de gamètes (GIFT), SAP
58.49.11 ↔	Réparation de l'urètre en un temps avec la muqueuse buccale ou vésicale, autre reconstruction	69.92.21 ↔	Ponction folliculaire percutanée (sous contrôle échographique)
58.49.20 ↔	Réparation de l'urètre en deux temps (première séance) avec la peau du prépuce ou du pénis	69.92.22 ↔	Aspiration d'ovocyte par laparoscopie
58.49.21 ↔	Réparation de l'urètre en deux temps (première séance) avec la muqueuse buccale ou vésicale	69.92.23 ↔	Aspiration transvaginale d'ovocyte
58.49.29 ↔	Autre réparation de l'urètre en deux temps (première séance), autre reconstruction	69.92.24 ↔	Aspiration d'ovocyte par laparoscopie et transfert intratubaire de gamètes (GIFT)
58.49.30 ↔	Réparation de l'urètre en deux temps (deuxième séance), SAP	69.92.29 ↔	Ponction folliculaire et aspiration d'ovocyte, transfert intratubaire de gamètes (GIFT), autre
58.49.31 ↔	Réparation de l'urètre en deux temps (deuxième séance) avec la peau du prépuce ou du pénis	69.92.30 ↔	Fécondation in vitro (FIV) et autre transfert, SAP
58.49.33 ↔	Réparation de l'urètre en deux temps (deuxième séance) avec la muqueuse buccale ou vésicale	69.92.31 ↔	Transfert d'embryon
58.49.39 ↔	Réparation de l'urètre en deux temps (deuxième séance), autre	69.92.32 ↔	Transfert intratubaire de zygotes (ZIFT)
58.49.40 ↔	Révision de réparation de l'urètre	69.92.39 ↔	Fécondation in vitro (FIV) et autre transfert, autre
58.49.99 ↔	Autre réparation de l'urètre, autre	69.92.99 ↔	Traitement pour infertilité, autre
58.5X.10 ↔	Libération de sténose urétrale, incision transurétrale du sphincter urétral externe	70.12 ↔	Culdotomie
58.5X.20 ↔	Libération de sténose urétrale, urétrotomie interne	70.13 ↔	Lyse d'adhérences intraluminales du vagin
58.5X.99 ↔	Libération de sténose urétrale, autre	70.22 ↔	Culdoscopie
58.91 ↔	Incision de tissu périurétral	70.91 ↔	Autre opération du vagin
58.92 ↔	Excision de tissu périurétral	71.01 ↔	Lyse d'adhérences de la vulve
59.00 ↔	Dissection rétropéritonéale, SAP	83.02.10 ↔	Myotomie, tête et cou
59.02 ↔	Autre lyse d'adhérences périnéales ou périurétrales	83.02.11 ↔	Myotomie, épaule et aisselle
59.03.00 ↔	Lyse d'adhérences périnéales ou périurétrales par laparoscopie, SAP	83.02.12 ↔	Myotomie, bras et coude
59.03.99 ↔	Lyse d'adhérences périnéales ou périurétrales par laparoscopie, autre	83.02.13 ↔	Myotomie, avant-bras
59.09 ↔	Autre incision de tissu périnéal ou périurétral	83.02.14 ↔	Myotomie, paroi thoracique, abdomen et dos
59.11 ↔	Autre lyse d'adhérences périvésicales	83.02.15 ↔	Myotomie, région inguino-génitale et fesses
59.12 ↔	Lyse d'adhérences périvésicales par laparoscopie	83.02.16 ↔	Myotomie, membre inférieur
59.19 ↔	Autre incision de tissu périvésical	83.02.19 ↔	Myotomie, autre site
59.91 ↔	Excision de tissu périnéal ou périvésical	83.03.10 ↔	Bursotomie, tête et cou
59.92 ↔	Autres opérations de tissu périnéal ou périvésical	83.03.11 ↔	Bursotomie, épaule et aisselle
59.99 ↔	Autres opérations du système urinaire, autre	83.03.12 ↔	Bursotomie, bras et coude
65.81.00 ↔	Adhésiolyse d'ovaire et de trompe de Fallope par laparoscopie, SAP	83.03.13 ↔	Bursotomie, avant-bras
65.81.10 ↔	Adhésiolyse tubo-ovariennes du péritoine pelvien de la femme par laparoscopie	83.03.14 ↔	Bursotomie, paroi thoracique, abdomen et dos
65.81.99 ↔	Adhésiolyse d'ovaire et de trompe de Fallope par laparoscopie, autre	83.03.15 ↔	Bursotomie, région inguino-génitale et fesses
65.89.00 ↔	Autre adhésiolyse d'ovaire et de trompe de Fallope, SAP	83.03.16 ↔	Bursotomie, membre inférieur
65.89.10 ↔	Autre adhésiolyse d'ovaire et de trompe de Fallope, par chirurgie ouverte	83.03.19 ↔	Bursotomie, autre site
65.89.11 ↔	Autre adhésiolyse d'ovaire et de trompe de Fallope, avec traitement microchirurgical	83.09.10 ↔	Extraction de corps étranger de muscle, de tendon et de fascia, tête et cou
65.89.12 ↔	Autre adhésiolyse tubo-ovariennes du péritoine pelvien de la femme, par chirurgie ouverte	83.09.11 ↔	Extraction de corps étranger de muscle, de tendon et de fascia, épaule et aisselle
65.89.13 ↔	Autre adhésiolyse tubo-ovariennes du péritoine pelvien de la femme, avec traitement microchirurgical	83.09.12 ↔	Extraction de corps étranger de muscle, de tendon et de fascia, bras et coude
		83.09.13 ↔	Extraction de corps étranger de muscle, de tendon et de fascia, avant-bras
		83.09.14 ↔	Extraction de corps étranger de muscle, de tendon et de fascia, paroi thoracique, abdomen et dos
		83.09.15 ↔	Extraction de corps étranger de muscle, de tendon et de fascia, région inguino-génitale et fesses
		83.09.16 ↔	Extraction de corps étranger de muscle, de tendon et de fascia, membre inférieur
		83.09.19 ↔	Extraction de corps étranger de muscle, de tendon et de fascia, autre site
		83.11 ↔	Ténotomie du tendon d'Achille
		83.12 ↔	Ténotomie des adducteurs de la hanche
		83.13.10 ↔	Incision de tendon, tête et cou
		83.13.11 ↔	Incision de tendon, épaule et aisselle
		83.13.12 ↔	Incision de tendon, bras et coude
		83.13.13 ↔	Incision de tendon, avant-bras
		83.13.14 ↔	Incision de tendon, paroi thoracique, abdomen et dos

83.13.15 ↔	Incision de tendon, région inguino-génitale et fesses	83.39.22 ↔	Excision de lésion de fascia, paroi thoracique, abdomen et dos
83.13.16 ↔	Incision de tendon, membre inférieur	83.39.23 ↔	Excision de lésion de fascia, région inguino-génitale et fesses
83.13.20 ↔	Section de tendon, tête et cou	83.39.24 ↔	Excision de lésion de fascia, membre inférieur
83.13.21 ↔	Section de tendon, épaule et aisselle	83.41 ↔	Excision (prélèvement) de tendon pour greffe
83.13.22 ↔	Section de tendon, bras et coude	83.42.10 ↔	Autre ténectomie, tête et cou
83.13.23 ↔	Section de tendon, avant-bras	83.42.11 ↔	Autre ténectomie, épaule et aisselle
83.13.24 ↔	Section de tendon, paroi thoracique, abdomen et dos	83.42.12 ↔	Autre ténectomie, bras et coude
83.13.25 ↔	Section de tendon, région inguino-génitale et fesses	83.42.13 ↔	Autre ténectomie, avant-bras
83.13.26 ↔	Section de tendon, membre inférieur	83.42.14 ↔	Autre ténectomie, paroi thoracique, abdomen et dos
83.14.10 ↔	Fasciotomie ou aponévrotomie, tête et cou	83.42.15 ↔	Autre ténectomie, région inguino-génitale et fesses
83.14.11 ↔	Fasciotomie ou aponévrotomie, épaule et aisselle	83.42.16 ↔	Autre ténectomie, membre inférieur
83.14.12 ↔	Fasciotomie ou aponévrotomie, bras et coude	83.42.19 ↔	Autre ténectomie, autre site
83.14.13 ↔	Fasciotomie ou aponévrotomie, avant-bras	83.44.00 ↔	Autre fasciectomie, SAP
83.14.14 ↔	Fasciotomie ou aponévrotomie, paroi thoracique, abdomen et dos	83.44.10 ↔	Autre fasciectomie, tête et cou
83.14.15 ↔	Fasciotomie ou aponévrotomie, région inguino-génitale et fesses	83.44.11 ↔	Autre fasciectomie, épaule et aisselle
83.14.16 ↔	Fasciotomie ou aponévrotomie, membre inférieur	83.44.12 ↔	Autre fasciectomie, bras et coude
83.19.10 ↔	Section de muscle, tête et cou	83.44.13 ↔	Autre fasciectomie, avant-bras
83.19.11 ↔	Section de muscle, épaule et aisselle	83.44.14 ↔	Autre fasciectomie, paroi thoracique, abdomen et dos
83.19.12 ↔	Section de muscle, bras et coude	83.44.15 ↔	Autre fasciectomie, région inguino-génitale et fesses
83.19.13 ↔	Section de muscle, avant-bras	83.44.16 ↔	Autre fasciectomie, membre inférieur
83.19.14 ↔	Section de muscle, paroi thoracique, abdomen et dos	83.44.19 ↔	Autre fasciectomie, autre site
83.19.15 ↔	Section de muscle, région inguino-génitale et fesses	83.44.99 ↔	Autre fasciectomie, autre
83.19.16 ↔	Section de muscle, membre inférieur	83.45.10 ↔	Autre myectomie, tête et cou
83.19.20 ↔	Désinsertion de muscle, de tendon et de fascia, tête et cou	83.45.11 ↔	Autre myectomie, épaule et aisselle
83.19.21 ↔	Désinsertion de muscle, de tendon et de fascia, épaule et aisselle	83.45.12 ↔	Autre myectomie, bras et coude
83.19.22 ↔	Désinsertion de muscle, de tendon et de fascia, bras et coude	83.45.13 ↔	Autre myectomie, avant-bras
83.19.23 ↔	Désinsertion de muscle, de tendon et de fascia, avant-bras	83.45.14 ↔	Autre myectomie, paroi thoracique, abdomen et dos
83.19.24 ↔	Désinsertion de muscle, de tendon et de fascia, paroi thoracique, abdomen et dos	83.45.15 ↔	Autre myectomie, région inguino-génitale et fesses
83.19.25 ↔	Désinsertion de muscle, de tendon et de fascia, région inguino-génitale et fesses	83.45.16 ↔	Autre myectomie, membre inférieur
83.19.26 ↔	Désinsertion de muscle, de tendon et de fascia, membre inférieur	83.45.19 ↔	Autre myectomie, autre site
83.21.11 ↔	Biopsie ouverte de tissu mou	83.49.10 ↔	Excision de gaine tendineuse, tête et cou
83.21.21 ↔	Biopsie ouverte de muscle	83.49.11 ↔	Excision de gaine tendineuse, épaule et aisselle
83.21.30 ↔	Biopsie de tissu mou, biopsie de bourse séreuse	83.49.12 ↔	Excision de gaine tendineuse, bras et coude
83.31.10 ↔	Excision de lésion de gaine tendineuse, tête et cou	83.49.13 ↔	Excision de gaine tendineuse, avant-bras
83.31.11 ↔	Excision de lésion de gaine tendineuse, épaule et aisselle	83.49.14 ↔	Excision de gaine tendineuse, paroi thoracique et dos
83.31.12 ↔	Excision de lésion de gaine tendineuse, bras et coude	83.49.15 ↔	Excision de gaine tendineuse, région inguino-génitale et fesses
83.31.13 ↔	Excision de lésion de gaine tendineuse, avant-bras	83.49.16 ↔	Excision de gaine tendineuse, membre inférieur
83.31.14 ↔	Excision de lésion de gaine tendineuse, paroi thoracique, abdomen et dos	83.49.20 ↔	Résection compartimentale, tête et cou
83.31.15 ↔	Excision de lésion de gaine tendineuse, région inguino-génitale et fesses	83.49.21 ↔	Résection compartimentale, épaule et aisselle
83.31.16 ↔	Excision de lésion de gaine tendineuse, membre inférieur	83.49.22 ↔	Résection compartimentale, bras et coude
83.32.10 ↔	Excision de lésion de muscle, tête et cou	83.49.23 ↔	Résection compartimentale, avant-bras
83.32.11 ↔	Excision de lésion de muscle, épaule et bras	83.49.24 ↔	Résection compartimentale, paroi thoracique, abdomen et dos
83.32.12 ↔	Excision de lésion de muscle, paroi thoracique, abdomen et dos	83.49.25 ↔	Résection compartimentale, région inguino-génitale et fesses
83.32.13 ↔	Excision de lésion de muscle, région inguino-génitale et fesses	83.49.26 ↔	Résection compartimentale, membre inférieur
83.32.14 ↔	Excision de lésion de muscle, membre inférieur	83.49.29 ↔	Résection compartimentale, autre site
83.32.19 ↔	Excision de lésion de muscle, autre site	83.49.30 ↔	Autre excision de tissu mou, tête et cou
83.39.10 ↔	Excision de lésion d'un tendon de la tête et du cou	83.49.31 ↔	Autre excision de tissu mou, épaule et aisselle
83.39.11 ↔	Excision de lésion de tendon, épaule et bras	83.49.32 ↔	Autre excision de tissu mou, bras et coude
83.39.12 ↔	Excision de lésion de tendon, paroi thoracique, abdomen et dos	83.49.33 ↔	Autre excision de tissu mou, avant-bras
83.39.13 ↔	Excision de lésion de tendon, région inguino-génitale et fesses	83.49.34 ↔	Autre excision de tissu mou, paroi thoracique, abdomen et dos
83.39.14 ↔	Excision de lésion de tendon, membre inférieur	83.49.35 ↔	Autre excision de tissu mou, région inguino-génitale et fesses
83.39.20 ↔	Excision de lésion de fascia, tête et cou	83.49.36 ↔	Autre excision de tissu mou, membre inférieur
83.39.21 ↔	Excision de lésion de fascia, épaule et bras	83.49.39 ↔	Autre excision de tissu mou, autre site
		83.5X.10 ↔	Bursectomie, tête et cou
		83.5X.11 ↔	Bursectomie, épaule et aisselle
		83.5X.12 ↔	Bursectomie, bras et coude
		83.5X.13 ↔	Bursectomie, avant-bras
		83.5X.14 ↔	Bursectomie, paroi thoracique, abdomen et dos
		83.5X.15 ↔	Bursectomie, région inguino-génitale et fesses
		83.5X.16 ↔	Bursectomie, membre inférieur
		83.5X.19 ↔	Bursectomie, autre site
		83.61.11 ↔	Suture de gaine tendineuse, épaule et aisselle

83.61.12 ↔ Suture de gaine tendineuse, bras et coude	83.77.12 ↔ Transposition ou transplantation de muscle, bras et coude
83.61.13 ↔ Suture de gaine tendineuse, avant-bras	83.77.13 ↔ Transposition ou transplantation de muscle, avant-bras
83.61.14 ↔ Suture de gaine tendineuse, paroi thoracique, abdomen et dos	83.77.14 ↔ Transposition ou transplantation de muscle, paroi thoracique, abdomen et dos
83.61.15 ↔ Suture de gaine tendineuse, région inguino-génitale et fesses	83.77.15 ↔ Transposition ou transplantation de muscle, région inguino-génitale et fesses
83.61.16 ↔ Suture de gaine tendineuse, membre inférieur	83.77.16 ↔ Transposition ou transplantation de muscle, membre inférieur
83.61.19 ↔ Suture de gaine tendineuse, autre site	83.77.19 ↔ Transposition ou transplantation de muscle, autre site
83.62.10 ↔ Suture différée de tendon, tête et cou	83.85.10 ↔ Rallongement de muscle ou de tendon, tête et cou
83.62.11 ↔ Suture différée de tendon, épaule et aisselle	83.85.11 ↔ Rallongement de muscle ou de tendon, épaule et aisselle
83.62.12 ↔ Suture différée de tendon, bras et coude	83.85.12 ↔ Rallongement de muscle ou de tendon, bras et coude
83.62.13 ↔ Suture différée de tendon, avant-bras	83.85.13 ↔ Rallongement de muscle ou de tendon, avant-bras
83.62.14 ↔ Suture différée de tendon, paroi thoracique, abdomen et dos	83.85.14 ↔ Rallongement de muscle ou de tendon, paroi thoracique, abdomen et dos
83.62.15 ↔ Suture différée de tendon, région inguino-génitale et fesses	83.85.15 ↔ Rallongement de muscle ou de tendon, région inguino-génitale et fesses
83.62.16 ↔ Suture différée de tendon, membre inférieur	83.85.16 ↔ Rallongement de muscle ou de tendon, membre inférieur
83.62.19 ↔ Suture différée de tendon, autre site	83.85.19 ↔ Rallongement de muscle ou de tendon, autre site
83.64.10 ↔ Autre suture de tendon, tête et cou	83.85.20 ↔ Raccourcissement de muscle ou de tendon, tête et cou
83.64.11 ↔ Autre suture de tendon, épaule et aisselle	83.85.21 ↔ Raccourcissement de muscle ou de tendon, épaule et aisselle
83.64.12 ↔ Autre suture de tendon, bras et coude	83.85.22 ↔ Raccourcissement de muscle ou de tendon, bras et coude
83.64.13 ↔ Autre suture de tendon, avant-bras	83.85.23 ↔ Raccourcissement de muscle ou de tendon, avant-bras
83.64.14 ↔ Autre suture de tendon, paroi thoracique, abdomen et dos	83.85.24 ↔ Raccourcissement de muscle ou de tendon, paroi thoracique, abdomen et dos
83.64.15 ↔ Autre suture de tendon, région inguino-génitale et fesses	83.85.25 ↔ Raccourcissement de muscle ou de tendon, région inguino-génitale et fesses
83.64.16 ↔ Autre suture de tendon, membre inférieur	83.85.26 ↔ Raccourcissement de muscle ou de tendon, membre inférieur
83.64.19 ↔ Autre suture de tendon, autre site	83.85.29 ↔ Raccourcissement de muscle ou de tendon, autre site
83.65.10 ↔ Autre suture de muscle ou de fascia, tête et cou	83.86 ↔ Plastie du quadriceps
83.65.11 ↔ Autre suture de muscle ou de fascia, épaule et aisselle	83.87.10 ↔ Plastie musculaire, tête et cou
83.65.12 ↔ Autre suture de muscle ou de fascia, bras et coude	83.87.11 ↔ Plastie musculaire, épaule et aisselle
83.65.13 ↔ Autre suture de muscle ou de fascia, avant-bras	83.87.12 ↔ Plastie musculaire, bras et coude
83.65.14 ↔ Autre suture de muscle ou de fascia, paroi thoracique, abdomen et dos	83.87.13 ↔ Plastie musculaire, avant-bras
83.65.15 ↔ Autre suture de muscle ou de fascia, région inguino-génitale et fesses	83.87.14 ↔ Plastie musculaire, paroi thoracique, abdomen et dos
83.65.16 ↔ Autre suture de muscle ou de fascia, membre inférieur	83.87.15 ↔ Plastie musculaire, région inguino-génitale et fesses
83.72.10 ↔ Recul de tendon, tête et cou	83.87.16 ↔ Plastie musculaire, membre inférieur
83.72.11 ↔ Recul de tendon, épaule et aisselle	83.88.10 ↔ Plastie d'augmentation de tendon, tête et cou
83.72.12 ↔ Recul de tendon, bras et coude	83.88.11 ↔ Plastie d'augmentation de tendon, épaule et aisselle
83.72.13 ↔ Recul de tendon, avant-bras	83.88.12 ↔ Plastie d'augmentation de tendon, bras et coude
83.72.14 ↔ Recul de tendon, paroi thoracique, abdomen et dos	83.88.13 ↔ Plastie d'augmentation de tendon, avant-bras
83.72.15 ↔ Recul de tendon, région inguino-génitale et fesses	83.88.14 ↔ Plastie d'augmentation de tendon, paroi thoracique, abdomen et dos
83.72.16 ↔ Recul de tendon, membre inférieur	83.88.15 ↔ Plastie d'augmentation de tendon, région inguino-génitale et fesses
83.73.10 ↔ Rattachement de tendon, tête et cou	83.88.16 ↔ Plastie d'augmentation de tendon, membre inférieur
83.73.11 ↔ Rattachement de tendon, épaule et aisselle	83.88.19 ↔ Plastie d'augmentation de tendon, autre site
83.73.12 ↔ Rattachement de tendon, bras et coude	83.88.20 ↔ Plastie de remplacement de tendon, tête et cou
83.73.13 ↔ Rattachement de tendon, avant-bras	83.88.21 ↔ Plastie de remplacement de tendon, épaule et aisselle
83.73.14 ↔ Rattachement de tendon, paroi thoracique, abdomen et dos	83.88.22 ↔ Plastie de remplacement de tendon, bras et coude
83.73.15 ↔ Rattachement de tendon, région inguino-génitale et fesses	83.88.23 ↔ Plastie de remplacement de tendon, avant-bras
83.73.16 ↔ Rattachement de tendon, membre inférieur	83.88.24 ↔ Plastie de remplacement de tendon, paroi thoracique, abdomen et dos
83.73.19 ↔ Rattachement de tendon, autre site	83.88.25 ↔ Plastie de remplacement de tendon, région inguino-génitale et fesses
83.74.10 ↔ Rattachement de muscle, tête et cou	83.88.26 ↔ Plastie de remplacement de tendon, membre inférieur
83.74.11 ↔ Rattachement de muscle, épaule et aisselle	83.88.29 ↔ Plastie de remplacement de tendon, autres sites
83.74.12 ↔ Rattachement de muscle, bras et coude	83.88.30 ↔ Constitution de matériel de greffe, tête et cou
83.74.13 ↔ Rattachement de muscle, avant-bras	
83.74.14 ↔ Rattachement de muscle, paroi thoracique, abdomen et dos	
83.74.15 ↔ Rattachement de muscle, région inguino-génitale et fesses	
83.74.16 ↔ Rattachement de muscle, membre inférieur	
83.74.19 ↔ Rattachement de muscle, autre site	
83.77.10 ↔ Transposition ou transplantation de muscle, tête et cou	
83.77.11 ↔ Transposition ou transplantation de muscle, épaule et aisselle	

83.88.31 ↔	Constitution de matériel de greffe, épaule et aisselle	83.91.12 ↔	Lyse d'adhérences de muscle, tendon, fascia et bourse, bras et coude
83.88.32 ↔	Constitution de matériel de greffe, bras et coude	83.91.13 ↔	Lyse d'adhérences de muscle, tendon, fascia et bourse, avant-bras
83.88.33 ↔	Constitution de matériel de greffe, avant-bras	83.91.14 ↔	Lyse d'adhérences de muscle, tendon, fascia et bourse, paroi thoracique, abdomen et dos
83.88.34 ↔	Constitution de matériel de greffe, paroi thoracique, abdomen et dos	83.91.15 ↔	Lyse d'adhérences de muscle, tendon, fascia et bourse, région inguino-génitale et fesses
83.88.35 ↔	Constitution de matériel de greffe, région inguino-génitale et fesses	83.91.16 ↔	Lyse d'adhérences de muscle, tendon, fascia et bourse, membre inférieur
83.88.36 ↔	Constitution de matériel de greffe, membre inférieur	83.92 ↔	Insertion ou remplacement de stimulateur de muscle squelettique
83.88.39 ↔	Constitution de matériel de greffe, autres sites	83.99.10 ↔	Autres opérations de tendon, tête et cou
83.88.40 ↔	Ténodèse, tête et cou	83.99.11 ↔	Autres opérations de tendon, épaule et aisselle
83.88.41 ↔	Ténodèse, épaule et aisselle	83.99.12 ↔	Autres opérations de tendon, bras et coude
83.88.42 ↔	Ténodèse, bras et coude	83.99.13 ↔	Autres opérations de tendon, avant-bras
83.88.43 ↔	Ténodèse, avant-bras	83.99.14 ↔	Autres opérations de tendon, paroi thoracique, abdomen et dos
83.88.44 ↔	Ténodèse, paroi thoracique, abdomen et dos	83.99.15 ↔	Autres opérations de tendon, région inguino-génitale et fesses
83.88.45 ↔	Ténodèse, région inguino-génitale et fesses	83.99.16 ↔	Autres opérations de tendon, membre inférieur
83.88.46 ↔	Ténodèse, membre inférieur	83.99.20 ↔	Autres opérations de muscle, fascia et bourse, tête et cou
83.88.49 ↔	Ténodèse, autre site	83.99.21 ↔	Autres opérations de muscle, fascia et bourse, épaule et aisselle
83.88.90 ↔	Autres opérations plastiques de tendon, tête et cou	83.99.22 ↔	Autres opérations de muscle, fascia et bourse, bras et coude
83.88.91 ↔	Autres opérations plastiques de tendon, épaule et aisselle	83.99.23 ↔	Autres opérations de muscle, fascia et bourse, avant-bras
83.88.92 ↔	Autres opérations plastiques de tendon, bras et coude	83.99.24 ↔	Autres opérations de muscle, fascia et bourse, paroi thoracique, abdomen et dos
83.88.93 ↔	Autres opérations plastiques de tendon, avant-bras	83.99.25 ↔	Autres opérations de muscle, fascia et bourse, région inguino-génitale et fesses
83.88.94 ↔	Autres opérations plastiques de tendon, paroi thoracique, abdomen et dos	83.99.26 ↔	Autres opérations de muscle, fascia et bourse, membre inférieur
83.88.95 ↔	Autres opérations plastiques de tendon, région inguino-génitale et fesses	83.99.30 ↔	Révision sans remplacement de stimulateur de muscle squelettique
83.88.96 ↔	Autres opérations plastiques de tendon, membre inférieur	86.84.21 ↔	Correction de cicatrice rétractile ou de bride cicatricielle, à la tête
83.89.10 ↔	Allongement, raccourcissement et doublement de fascia, tête et cou	86.84.26 ↔	Correction de cicatrice rétractile ou de bride cicatricielle, à la main
83.89.11 ↔	Allongement, raccourcissement et doublement de fascia, épaule et aisselle	86.84.2D ↔	Correction de cicatrice rétractile ou de bride cicatricielle, au pied
83.89.12 ↔	Allongement, raccourcissement et doublement de fascia, bras et coude	86.84.2E ↔	Correction de cicatrice rétractile ou de bride cicatricielle, autre site
83.89.13 ↔	Allongement, raccourcissement et doublement de fascia, avant-bras	86.88.11 ↔	Pose ou remplacement chirurgical de système de thérapie par pression négative avec anesthésie régionale ou générale, à portée profonde, aux os et articulations des extrémités
83.89.14 ↔	Allongement, raccourcissement et doublement de fascia, paroi thoracique, abdomen et dos	86.88.12 ↔	Pose ou remplacement chirurgical de système de thérapie par pression négative avec anesthésie régionale ou générale, à portée profonde, au thorax, au médiastin et au sternum
83.89.15 ↔	Allongement, raccourcissement et doublement de fascia, région inguino-génitale et fesses	86.88.13 ↔	Pose ou remplacement chirurgical de système de thérapie par pression négative avec anesthésie régionale ou générale, à l'abdomen ouvert
83.89.16 ↔	Allongement, raccourcissement et doublement de fascia, membre inférieur	86.88.14 ↔	Pose ou remplacement chirurgical de système de thérapie par pression négative avec anesthésie régionale ou générale, endorectale
83.89.20 ↔	Recouvrement de défaut de fascia, tête et cou	86.88.15 ↔	Pose ou remplacement chirurgical de système de thérapie par pression négative avec anesthésie régionale ou générale, au tissu cutané et sous-cutané
83.89.21 ↔	Recouvrement de défaut de fascia, épaule et aisselle	86.88.16 ↔	Pose ou remplacement de système de thérapie par pression négative avec anesthésie régionale ou générale, autre site
83.89.22 ↔	Recouvrement de défaut de fascia, bras et coude		
83.89.23 ↔	Recouvrement de défaut de fascia, avant-bras		
83.89.24 ↔	Recouvrement de défaut de fascia, paroi thoracique, abdomen et dos		
83.89.25 ↔	Recouvrement de défaut de fascia, région inguino-génitale et fesses		
83.89.26 ↔	Recouvrement de défaut de fascia, membre inférieur		
83.89.90 ↔	Autres opérations plastiques de fascia, tête et cou		
83.89.91 ↔	Autres opérations plastiques de fascia, épaule et aisselle		
83.89.92 ↔	Autres opérations plastiques de fascia, bras et coude		
83.89.93 ↔	Autres opérations plastiques de fascia, avant-bras		
83.89.94 ↔	Autres opérations plastiques de fascia, paroi thoracique, abdomen et dos		
83.89.95 ↔	Autres opérations plastiques de fascia, région inguino-génitale et fesses		
83.89.96 ↔	Autres opérations plastiques de fascia, membre inférieur		
83.91.10 ↔	Lyse d'adhérences de muscle, tendon, fascia et bourse, tête et cou		
83.91.11 ↔	Lyse d'adhérences de muscle, tendon, fascia et bourse, épaule et aisselle		



**Procédure N11-2**

54.93 ‡↔ Création d'une fistule cutané-péritonéale

**Procédure N11-3**

86.2A.21 ‡↔ Débridement chirurgical, étendue modérée, à la tête  
 86.2A.26 ‡↔ Débridement chirurgical, étendue modérée, à la main  
 86.2A.2D ‡↔ Débridement chirurgical, étendue modérée, au pied  
 86.2A.2E ‡↔ Débridement chirurgical, étendue modérée, autre site

86.2A.31 ‡↔ Débridement chirurgical, étendue grande, à la tête  
 86.2A.36 ‡↔ Débridement chirurgical, étendue grande, à la main  
 86.2A.3D ‡↔ Débridement chirurgical, étendue grande, au pied  
 86.2A.3E ‡↔ Débridement chirurgical, étendue grande, autre site

**Procédure N11-4**

86.0B.11 ‡↔ Implantation de réservoir médicamenteux dans la peau et le tissu sous-cutané

**Procédure N11-5**

02.98.10 ↔ Implantation ou remplacement d'une pompe de perfusion totalement implantable pour perfusion intraventriculaire, SAP  
 02.98.11 ↔ Implantation ou remplacement d'une pompe de perfusion totalement implantable pour perfusion intraventriculaire avec profil journalier variable programmable  
 02.98.12 ↔ Implantation ou remplacement d'une pompe de perfusion totalement implantable pour perfusion intraventriculaire à débit constant  
 02.98.19 ↔ Implantation ou remplacement d'une pompe de perfusion totalement implantable pour perfusion intraventriculaire, autre  
 03.9B.10 ↔ Implantation ou remplacement d'une pompe de perfusion totalement implantable pour perfusion intrathécale et épidurale, SAP  
 03.9B.11 ↔ Implantation ou remplacement d'une pompe de perfusion totalement implantable pour perfusion intrathécale et épidurale avec profil journalier variable programmable  
 03.9B.12 ↔ Implantation ou remplacement d'une pompe de perfusion totalement implantable pour perfusion intrathécale et épidurale à débit constant  
 03.9B.19 ↔ Implantation ou remplacement d'une pompe de perfusion totalement implantable pour perfusion intrathécale et épidurale, autre  
 40.22.00 ↔ Excision de ganglion lymphatique mammaire interne, SAP  
 40.22.10 ↔ Excision de ganglion lymphatique mammaire interne, par thoracoscopie  
 40.22.20 ↔ Excision chirurgicale ouverte de ganglion lymphatique mammaire interne  
 40.22.99 ↔ Excision de ganglion lymphatique mammaire interne, autre  
 40.24.00 ↔ Excision de ganglion lymphatique inguinal, SAP  
 40.24.10 ↔ Excision chirurgicale ouverte de ganglion lymphatique inguinal, non marqué  
 40.24.11 ↔ Excision chirurgicale ouverte de ganglion lymphatique inguinal marqué à l'aide d'un radio-isotope ou d'un colorant (lymphadénectomie de ganglion sentinelle)  
 40.24.20 ↔ Excision de ganglion lymphatique inguinal, par laparoscopie  
 40.24.99 ↔ Excision de ganglion lymphatique inguinal, autre  
 40.29.10 ↔ Excision de ganglion lymphatique médiastinal, SAP  
 40.29.11 ↔ Excision chirurgicale ouverte de ganglion lymphatique médiastinal  
 40.29.12 ↔ Excision de ganglion lymphatique médiastinal, par thoracoscopie  
 40.29.19 ↔ Excision de ganglion lymphatique médiastinal, autre

40.29.20 ↔ Excision de ganglion lymphatique para-aortique  
 40.29.30 ↔ Excision de ganglion lymphatique iliaque  
 40.29.70 ↔ Excision de lymphangiome ou d'hygroma kystique  
 40.29.80 ↔ Excision d'adénopathie abdominale, excision de plusieurs ganglions (avec biopsie du foie), SAP  
 40.29.81 ↔ Excision d'adénopathie abdominale, excision de plusieurs ganglions (avec biopsie du foie), chirurgie ouverte [laparotomie de stadification]  
 40.29.82 ↔ Excision d'adénopathie abdominale, excision de plusieurs ganglions (avec biopsie du foie), par laparoscopie [laparotomie de stadification]  
 40.29.89 ↔ Excision d'adénopathie abdominale, excision de plusieurs ganglions (avec biopsie du foie), autre  
 40.29.99 ↔ Excision simple d'autre structure lymphatique, autre  
 40.3X.10 ↔ Lymphadénectomie régionale, indépendante d'autre intervention, SAP  
 40.3X.11 ↔ Lymphadénectomie régionale, indépendante d'autre intervention, région cervicale  
 40.3X.12 ↔ Lymphadénectomie régionale, indépendante d'autre intervention, région axillaire  
 40.3X.13 ↔ Lymphadénectomie régionale, indépendante d'autre intervention, région para-aortique, pelvienne ou iliaque ou pour obturation  
 40.3X.14 ↔ Lymphadénectomie régionale, indépendante d'autre intervention, région inguinale, chirurgie ouverte  
 40.3X.15 ↔ Lymphadénectomie régionale, indépendante d'autre intervention, région inguinale, par laparoscopie  
 40.3X.16 ↔ Lymphadénectomie régionale, indépendante d'autre intervention, région médiastinale et péribronchique  
 40.3X.19 ↔ Lymphadénectomie régionale, indépendante d'autre intervention, autre  
 40.3X.21 ↔ Lymphadénectomie régionale dans le cadre d'une autre intervention, région cervicale  
 40.3X.22 ↔ Lymphadénectomie régionale dans le cadre d'une autre intervention, région axillaire  
 40.3X.23 ↔ Lymphadénectomie régionale dans le cadre d'une autre intervention, région para-aortique, pelvienne ou iliaque  
 40.3X.24 ↔ Lymphadénectomie régionale dans le cadre d'une autre intervention, pour obturation  
 40.3X.25 ↔ Lymphadénectomie régionale dans le cadre d'une autre intervention, région inguinale  
 40.3X.26 ↔ Lymphadénectomie régionale dans le cadre d'une autre intervention, région médiastinale et péribronchique  
 40.3X.29 ↔ Lymphadénectomie régionale dans le cadre d'une autre intervention, autre  
 41.5 ↔ Splénectomie totale  
 46.10 ↔ Colostomie, SAP  
 46.12.11 ↔ Colostomie terminale, par chirurgie ouverte

46.12.12 ↔	Colostomie terminale, par laparoscopie	56.75 ↔	Transurétéro-urétérostomie
46.15.11 ↔	Double colostomie, par chirurgie ouverte	56.92 ↔	Implantation de stimulateur urétéral électronique
46.15.12 ↔	Double colostomie, par laparoscopie	56.93 ↔	Remplacement de stimulateur urétéral électronique
46.19 ↔	Colostomie, autre	57.71.00 ↔	Cystectomie radicale, SAP
46.20 ↔	Jéjunostomie et iléostomie, SAP	57.71.10 ↔	Cystectomie radicale chirurgicale ouverte chez l'homme, sans urétrectomie
46.25.11 ↔	Jéjunostomie et iléostomie terminale, par chirurgie ouverte	57.71.11 ↔	Cystectomie radicale par laparoscopie chez l'homme, sans urétrectomie
46.25.12 ↔	Jéjunostomie et iléostomie terminale, par laparoscopie	57.71.20 ↔	Cystectomie radicale chirurgicale ouverte chez l'homme, avec urétrectomie
46.26.11 ↔	Double jéjunostomie et iléostomie, par chirurgie ouverte	57.71.21 ↔	Cystectomie radicale par laparoscopie chez l'homme, avec urétrectomie
46.26.12 ↔	Double jéjunostomie et iléostomie, par laparoscopie	57.71.30 ↔	Cystectomie radicale chirurgicale ouverte chez la femme, sans urétrectomie
46.29 ↔	Jéjunostomie et iléostomie, autre	57.71.31 ↔	Cystectomie radicale par laparoscopie chez la femme, sans urétrectomie
46.2A ↔	Réalisation d'une anastomose selon Bishop-Koop	57.71.40 ↔	Cystectomie radicale chirurgicale ouverte chez la femme, avec urétrectomie
46.41.11 ↔	Nouvelle implantation de stomie de l'intestin grêle	57.71.41 ↔	Cystectomie radicale par laparoscopie chez la femme, avec urétrectomie
46.41.12 ↔	Ablation de la partie avancée d'une stomie de l'intestin grêle	57.71.50 ↔	Cystectomie radicale, éviscération pelvienne (exentération) chirurgicale ouverte chez l'homme
46.41.20 ↔	Conversion d'une stomie de l'intestin grêle en stomie continente	57.71.51 ↔	Cystectomie radicale, éviscération pelvienne (exentération) par laparoscopie chez l'homme
46.43.11 ↔	Nouvelle implantation de colostomie	57.71.99 ↔	Cystectomie radicale, autre
46.43.12 ↔	Ablation de la partie avancée d'une colostomie	57.79.00 ↔	Autre cystectomie totale, SAP
46.43.20 ↔	Conversion d'une colostomie en stomie continente	57.79.10 ↔	Autre cystectomie totale, cystectomie simple chirurgicale ouverte chez l'homme
54.4X.11 ↔	Excision de mésentère	57.79.11 ↔	Autre cystectomie totale, cystectomie simple par laparoscopie chez l'homme
54.4X.12 ↔	Excision d'épiploon	57.79.20 ↔	Autre cystectomie totale, cystectomie simple chirurgicale ouverte chez la femme
54.99.50 ↔	Fermeture temporaire de la paroi abdominale	57.79.21 ↔	Autre cystectomie totale, cystectomie simple par laparoscopie chez la femme
56.51.00 ↔	Formation d'urétéro-iléostomie cutanée, SAP	57.79.99 ↔	Autre cystectomie totale, autre
56.51.10 ↔	Formation d'urétéro-iléostomie cutanée, urétéro-iléo-cutanéostomie [conduit iléal] ou urétéro-colo-cutanéostomie [conduit colique/sigmoïde] par chirurgie ouverte	57.84.10 ↔	Fermeture chirurgicale ouverte de fistule vésico-vaginale par voie abdominale
56.51.11 ↔	Formation d'urétéro-iléostomie cutanée, urétéro-iléo-cutanéostomie [conduit iléal] ou urétéro-colo-cutanéostomie [conduit colique/sigmoïde] par laparoscopie	57.84.11 ↔	Fermeture de fistule vésico-vaginale par voie vaginale
56.51.12 ↔	Formation d'urétéro-iléostomie cutanée avec interposition intestinale [conduit] (stomie non continente), autre voie d'abord	57.84.12 ↔	Fermeture de fistule vésico-vaginale par voie transvésicale
56.51.20 ↔	Formation d'urétéro-iléostomie cutanée par transformation d'autre dérivation urinaire supravésicale	57.84.13 ↔	Fermeture de fistule vésico-vaginale par laparoscopie
56.51.30 ↔	Formation d'urétéro-iléostomie cutanée avec réservoir intestinal (stomie continente)	57.84.20 ↔	Fermeture chirurgicale ouverte de fistule vésico-cutanée
56.51.99 ↔	Formation d'urétéro-iléostomie cutanée, autre	57.84.21 ↔	Fermeture de fistule vésico-cutanée par laparoscopie
56.52.00 ↔	Révision d'urétéro-iléostomie cutanée, SAP	57.84.99 ↔	Fermeture d'autre fistule vésicale, autre
56.52.10 ↔	Révision d'urétéro-iléostomie cutanée avec interposition intestinale [conduit]	57.96 ↔	Implantation de stimulateur vésical électronique
56.52.20 ↔	Révision d'urétéro-iléostomie cutanée avec réservoir intestinal (stomie continente)	57.97 ↔	Remplacement de stimulateur vésical électronique
56.52.99 ↔	Révision d'urétéro-iléostomie cutanée, autre	58.41 ↔	Suture de lacération de l'urètre
56.61.00 ↔	Formation d'autre urétérostomie cutanée, SAP	58.49.10 ↔	Réparation de l'urètre en un temps avec la peau du prépuce ou du pénis
56.61.10 ↔	Formation d'autre urétérostomie cutanée, urétéro-cutanéostomie et transurétérocutanéostomie par laparoscopie	58.49.11 ↔	Réparation de l'urètre en un temps avec la muqueuse buccale ou vésicale, autre reconstruction
56.61.20 ↔	Formation d'autre urétérostomie cutanée par transformation d'autre dérivation urinaire supravésicale	58.49.20 ↔	Réparation de l'urètre en deux temps (première séance) avec la peau du prépuce ou du pénis
56.61.99 ↔	Formation d'autre urétérostomie cutanée, autre	58.49.21 ↔	Réparation de l'urètre en deux temps (première séance) avec la muqueuse buccale ou vésicale
56.62 ↔	Révision d'autre urétérostomie cutanée	58.49.29 ↔	Autre réparation de l'urètre en deux temps (première séance), autre reconstruction
56.71.00 ↔	Dérivation urinaire dans l'intestin, SAP	58.49.31 ↔	Réparation de l'urètre en deux temps (deuxième séance) avec la peau du prépuce ou du pénis
56.71.10 ↔	Urétéro-sigmoïdo-stomie avec formation de réservoir, par chirurgie ouverte	58.49.33 ↔	Réparation de l'urètre en deux temps (deuxième séance) avec la muqueuse buccale ou vésicale
56.71.11 ↔	Urétéro-sigmoïdo-stomie avec formation de réservoir, par laparoscopie	58.49.39 ↔	Réparation de l'urètre en deux temps (deuxième séance), autre
56.71.20 ↔	Dérivation urinaire dans l'intestin par transformation d'une autre dérivation urinaire supravésicale		
56.71.99 ↔	Dérivation urinaire dans l'intestin, autre		
56.72 ↔	Révision d'anastomose urétéro-intestinale		

**ADRG N13****Grandes interventions sur le vagin, le col de l'utérus et la vulve**

Procédure dans le tableau N13-2

**DRG N13A****Grandes interventions sur le vagin, le col de l'utérus et la vulve avec diagnostic particulier**

Diagnostic dans le tableau N13-1

**DRG N13B****Grandes interventions sur le vagin, le col de l'utérus et la vulve, âge < 81 ans****Diagnostic N13-1**

N81.1	Cystocèle	N81.6	Rectocèle
N81.5	Entéroçèle vaginale		

**Procédure N13-2**

49.77.11 ↔	Anoproctoplastie, par chirurgie ouverte	57.23.99 ↔	Appendicovésicostomie, autre
49.77.12 ↔	Anoproctoplastie, périnéale	57.41 ↔	Lyse transurétrale d'adhérences intraluminales
49.77.13 ↔	Anoproctoplastie, par laparoscopie	57.93.00 ↔	Contrôle d'hémorragie (post-opératoire) de la vessie, SAP
49.78.00 ↔	Réparation d'agénésies anorectales congénitales et atrésies anales, SAP	57.93.10 ↔	Contrôle d'hémorragie (post-opératoire) de la vessie par voie percutanée
49.78.09 ↔	Réparation d'agénésies anorectales congénitales et atrésies anales, autre	57.93.11 ↔	Contrôle d'hémorragie (post-opératoire) de la vessie par voie transurétrale
49.78.11 ↔	Anorectoplastie antérieure, par chirurgie ouverte et périnéale	57.93.12 ↔	Contrôle d'hémorragie (post-opératoire) de la vessie par chirurgie ouverte
49.78.12 ↔	Anorectoplastie sagittale postérieure [PSARP], par chirurgie ouverte et périnéale	57.93.13 ↔	Contrôle d'hémorragie (post-opératoire) de la vessie par laparoscopie
49.78.13 ↔	Anorectoplastie sagittale postérieure [PSARP], avec fermeture de fistule de l'appareil génito-urinaire, par chirurgie ouverte et périnéale	57.93.14 ↔	Contrôle d'hémorragie (post-opératoire) de la vessie par orifice artificiel (stomie)
49.78.14 ↔	Anorectoplastie sagittale postérieure [PSARP], avec correction d'une malformation du vagin, par chirurgie ouverte et périnéale	57.93.99 ↔	Contrôle d'hémorragie (post-opératoire) de la vessie, autre
49.78.21 ↔	Abaissement abdomino-périnéal ou sacro-abdominopérinéal lors d'agénésies anorectales congénitales et atrésies anales	59.02 ↔	Autre lyse d'adhérences périnéales ou périurétérales
49.78.31 ↔	Réparation de l'anus lors d'agénésies anorectales congénitales et atrésies anales, périnéale	59.03.00 ↔	Lyse d'adhérences périnéales ou périurétérales par laparoscopie, SAP
49.79 ↔	Réparation de l'anus, autre	59.03.99 ↔	Lyse d'adhérences périnéales ou périurétérales par laparoscopie, autre
54.11 ↔	Laparotomie exploratrice	59.11 ↔	Autre lyse d'adhérences pérvésicales
54.21.10 ↔	Laparoscopie, laparoscopie diagnostique	59.12 ↔	Lyse d'adhérences pérvésicales par laparoscopie
54.51 ↔	Lyse d'adhérences péritonéales, par laparoscopie	59.3 ↔	Plicature de la jonction uréthro-vésicale
54.52 ↔	Lyse d'adhérences péritonéales, par chirurgie ouverte	59.5 ↔	Suspension urétrale rétropubienne
54.59 ↔	Lyse d'adhérences péritonéales, autre	59.72 ↔	Injection d'implant dans l'urètre et/ou dans le col vésical
56.81 ↔	Lyse d'adhérences intraluminales de l'uretère	65.81.00 ↔	Adhésiolyse d'ovaire et de trompe de Fallope par laparoscopie, SAP
56.84.00 ↔	Fermeture d'autre fistule d'uretère, SAP	65.81.10 ↔	Adhésiolyse tubo-ovariennes du péritoine pelvien de la femme par laparoscopie
56.84.10 ↔	Fermeture chirurgicale ouverte de fistule urétéro-intestinale	65.81.99 ↔	Adhésiolyse d'ovaire et de trompe de Fallope par laparoscopie, autre
56.84.11 ↔	Fermeture de fistule urétéro-intestinale par laparoscopie	65.89.00 ↔	Autre adhésiolyse d'ovaire et de trompe de Fallope, SAP
56.84.20 ↔	Fermeture chirurgicale ouverte de fistule urétéro-vaginale	65.89.10 ↔	Autre adhésiolyse d'ovaire et de trompe de Fallope, par chirurgie ouverte
56.84.21 ↔	Fermeture de fistule urétéro-vaginale par laparoscopie	65.89.11 ↔	Autre adhésiolyse d'ovaire et de trompe de Fallope, avec traitement microchirurgical
56.84.22 ↔	Fermeture de fistule urétéro-vaginale par voie vaginale	65.89.12 ↔	Autre adhésiolyse tubo-ovariennes du péritoine pelvien de la femme, par chirurgie ouverte
56.84.99 ↔	Fermeture d'autre fistule d'uretère, autre	65.89.13 ↔	Autre adhésiolyse tubo-ovariennes du péritoine pelvien de la femme, avec traitement microchirurgical
57.12 ↔	Lyse d'adhérences intraluminales avec incision de la vessie	65.89.99 ↔	Autre adhésiolyse d'ovaire et de trompe de Fallope, autre
57.21 ↔	Vésicostomie	67.33 ↔	Destruction de lésion du col utérin par cryochirurgie
57.22 ↔	Révision de vésicostomie	67.4X.00 ↔	Amputation du col utérin, SAP
57.23.00 ↔	Appendicovésicostomie, SAP	67.4X.10 ↔	Résection radicale du moignon du col utérin, SAP
57.23.11 ↔	Création d'une appendicovésicostomie		
57.23.12 ↔	Révision superficielle d'une appendicovésicostomie		
57.23.13 ↔	Révision profonde d'une appendicovésicostomie		

67.4X.11 ↔ Résection radicale du moignon du col utérin, sans lymphadénectomie, par chirurgie ouverte (abdominale)	70.13 ↔ Lyse d'adhérences intraluminales du vagin
67.4X.12 ↔ Résection radicale du moignon du col utérin, sans lymphadénectomie, par voie vaginale	70.31 ↔ Hyménectomie
67.4X.13 ↔ Résection radicale du moignon du col utérin, sans lymphadénectomie, par voie vaginale, assistée par laparoscopie	70.33.00 ↔ Excision ou destruction locale de lésion ou tissu du vagin, SAP
67.4X.14 ↔ Résection radicale du moignon du col utérin, sans lymphadénectomie, par laparoscopie	70.33.10 ↔ Destruction locale de lésion ou tissu du vagin, SAP
67.4X.20 ↔ Résection radicale du moignon du col utérin, avec lymphadénectomie, SAP	70.33.11 ↔ Destruction locale de lésion ou tissu du vagin, par cautérisation
67.4X.21 ↔ Résection radicale du moignon du col utérin, avec lymphadénectomie, par chirurgie ouverte (abdominale)	70.33.12 ↔ Destruction locale de lésion ou tissu du vagin, par électrocoagulation
67.4X.22 ↔ Résection radicale du moignon du col utérin, avec lymphadénectomie, par voie vaginale	70.33.13 ↔ Destruction locale de lésion ou tissu du vagin, par coagulation au laser
67.4X.23 ↔ Résection radicale du moignon du col utérin, avec lymphadénectomie, par voie vaginale, assistée par laparoscopie	70.33.14 ↔ Destruction locale de lésion ou tissu du vagin, par cryocoagulation
67.4X.24 ↔ Résection radicale du moignon du col utérin, avec lymphadénectomie, par laparoscopie	70.33.99 ↔ Excision ou destruction locale de lésion ou tissu du vagin, autre
67.4X.29 ↔ Résection radicale du moignon du col utérin, avec lymphadénectomie, autre	70.71 ↔ Suture de lacération du vagin
67.4X.30 ↔ Excision de moignon du col utérin	70.72.00 ↔ Réparation de fistule colo-vaginale, SAP
67.4X.99 ↔ Amputation du col utérin, autre	70.72.10 ↔ Réparation de fistule colo-vaginale, par chirurgie ouverte (abdominale)
67.51 ↔ Cerclage transabdominal du col utérin	70.72.20 ↔ Réparation de fistule colo-vaginale, par voie vaginale
67.59 ↔ Réparation d'orifice cervical interne, autre	70.72.30 ↔ Réparation de fistule colo-vaginale, par laparoscopie
67.61 ↔ Suture de lacération du col utérin	70.72.99 ↔ Réparation de fistule colo-vaginale, autre
67.62 ↔ Réparation de fistule du col utérin	70.73.00 ↔ Réparation de fistule recto-vaginale, SAP
67.69 ↔ Autre réparation du col utérin, autre	70.73.10 ↔ Réparation de fistule recto-vaginale, par chirurgie ouverte (abdominale)
68.22.00 ↔ Incision ou excision de septum congénital de l'utérus, SAP	70.73.20 ↔ Réparation de fistule recto-vaginale, par voie vaginale
68.22.10 ↔ Incision ou excision de septum congénital de l'utérus, par voie vaginale	70.73.30 ↔ Réparation de fistule recto-vaginale, par laparoscopie
68.22.11 ↔ Incision ou excision de septum congénital de l'utérus par hystérocopie, sans contrôle	70.73.99 ↔ Réparation de fistule recto-vaginale, autre
68.22.12 ↔ Incision ou excision de septum congénital de l'utérus par hystérocopie, assistée par laparoscopie	70.74 ↔ Réparation d'autre fistule vagino-entérique
68.22.13 ↔ Incision ou excision de septum congénital de l'utérus par hystérocopie, sous contrôle échographique	70.75 ↔ Réparation d'autre fistule vaginale
68.22.99 ↔ Incision ou excision de septum congénital de l'utérus, autre	70.76 ↔ Hyménorrhaphie
	70.79.10 ↔ Autre colporrhaphie du vagin avec plastie du plancher pelvien
	70.8 ↔ Oblitération de la voûte vaginale
	70.91 ↔ Autre opération du vagin
	70.92.00 ↔ Autre opération du cul-de-sac, SAP
	70.92.10 ↔ Plastie d'entéro-élytrocèle
	70.92.99 ↔ Autre opération du cul-de-sac, autre
	71.01 ↔ Lyse d'adhérences de la vulve
	71.4X.10 ↔ Réparation du clitoris (plastie «en accordéon»)
	71.4X.99 ↔ Opérations du clitoris, autre

**ADRG N16****Radiothérapie pour maladies et troubles des organes génitaux féminins, moins de 9 séances d'irradiation ou curiethérapie**

Au moins un(e) Procédure dans le tableau N16-1

**DRG N16Z****Radiothérapie pour maladies et troubles des organes génitaux féminins, moins de 9 séances d'irradiation ou curiethérapie****Procédure N16-1**

92.22.11 ↔ Radiothérapie peropératoire par rayons X, jusqu'à 300 kV	92.24.01 ↔ Téléradiothérapie à photons, accélérateur linéaire, irradiation large
92.22.12 ↔ Radiothérapie peropératoire par rayons X, 300 kV - < 1 MV	92.24.02 ↔ Téléradiothérapie à photons, accélérateur linéaire, irradiation hémicorporelle
92.22.19 ↔ Autre radiothérapie peropératoire par rayons X	92.24.03 ↔ Téléradiothérapie à photons, accélérateur linéaire, irradiation corporelle totale
92.23.00 ↔ Radiothérapie de haut voltage: SAP	92.24.04 ↔ Téléradiothérapie à photons, accélérateur linéaire, radiothérapie peropératoire
92.23.01 ↔ Appareil de télécobalt, jusqu'à 2 champs d'irradiation	92.24.09 ↔ Téléradiothérapie à photons, accélérateur linéaire, autre
92.23.02 ↔ Appareil de télécobalt, 3 à 4 champs d'irradiation	92.24.11 ↔ Téléradiothérapie à photons, accélérateur linéaire, positionnement guidé par l'image (IGRT), jusqu'à 2 champs d'irradiation
92.23.03 ↔ Appareil de télécobalt plus de 4 champs d'irradiation ou radiothérapie conformationnelle en 3D	
92.23.08 ↔ Radiothérapie de haut voltage: autres isotopes	
92.23.09 ↔ Autre appareil de télécobalt	
92.24.00 ↔ Téléradiothérapie à photons, accélérateur linéaire, SAP	

- 92.24.12 ↔ Téléradiothérapie à photons, accélérateur linéaire, positionnement guidé par l'image (IGRT), plus de 2 champs d'irradiation
- 92.24.13 ↔ Téléradiothérapie à photons, accélérateur linéaire, positionnement guidé par l'image (IGRT), radiothérapie conformationnelle en 3D
- 92.24.14 ↔ Téléradiothérapie à photons, accélérateur linéaire, positionnement guidé par l'image (IGRT), radiothérapie avec modulation d'intensité
- 92.24.21 ↔ Téléradiothérapie à photons, accélérateur linéaire, sans guidage par l'image, jusqu'à 2 champs d'irradiation
- 92.24.22 ↔ Téléradiothérapie à photons, accélérateur linéaire, sans guidage par l'image, plus de 2 champs d'irradiation
- 92.24.23 ↔ Téléradiothérapie à photons, accélérateur linéaire, sans guidage par l'image, radiothérapie conformationnelle en 3D
- 92.24.24 ↔ Téléradiothérapie à photons, accélérateur linéaire, sans guidage par l'image, radiothérapie avec modulation d'intensité
- 92.24.30 ↔ Téléradiothérapie à photons: radiothérapie hautement complexe à l'aide d'équipements spécialisés
- 92.25.00 ↔ Téléradiothérapie par électron, accélérateur linéaire, SAP
- 92.25.01 ↔ Téléradiothérapie par électron, accélérateur linéaire, irradiation large
- 92.25.02 ↔ Téléradiothérapie par électron, accélérateur linéaire, irradiation hémicorporelle
- 92.25.03 ↔ Téléradiothérapie par électron, accélérateur linéaire, irradiation corporelle totale
- 92.25.04 ↔ Téléradiothérapie par électron, accélérateur linéaire, radiothérapie peropératoire
- 92.25.09 ↔ Téléradiothérapie par électron, accélérateur linéaire, autre
- 92.25.11 ↔ Téléradiothérapie par électron, accélérateur linéaire, positionnement guidé par l'image
- 92.25.12 ↔ Téléradiothérapie par électron, accélérateur linéaire, positionnement guidé par l'image, jusqu'à 2 champs d'irradiation
- 92.25.13 ↔ Téléradiothérapie par électron, accélérateur linéaire, positionnement guidé par l'image, plus de 2 champs d'irradiation
- 92.25.14 ↔ Téléradiothérapie par électron, accélérateur linéaire, positionnement guidé par l'image, radiothérapie conformationnelle en 3D
- 92.25.15 ↔ Téléradiothérapie par électron, accélérateur linéaire, positionnement guidé par l'image, radiothérapie avec modulation d'intensité
- 92.25.21 ↔ Téléradiothérapie par électron, accélérateur linéaire, sans guidage par l'image, jusqu'à 2 champs d'irradiation
- 92.25.22 ↔ Téléradiothérapie par électron, accélérateur linéaire, sans guidage par l'image, plus de 2 champs d'irradiation
- 92.25.23 ↔ Téléradiothérapie par électron, accélérateur linéaire, sans guidage par l'image, radiothérapie conformationnelle en 3D
- 92.25.24 ↔ Téléradiothérapie par électron, accélérateur linéaire, sans guidage par l'image, radiothérapie avec modulation d'intensité
- 92.26.00 ↔ Autre téléradiothérapie par particule radioactive, SAP
- 92.26.99 ↔ Autre téléradiothérapie par particule radioactive, autre
- 92.27.00 ↔ Implantation ou insertion d'élément radioactif (brachythérapie par des sources scellées de radionucléides), surface corporelle, site d'application autre ou non spécifié
- 92.27.10 ↔ Implantation ou insertion d'élément radioactif (brachythérapie par des sources scellées de radionucléides), organes génitaux féminins, SAP
- 92.27.11 ↔ Implantation ou insertion d'élément radioactif (brachythérapie par des sources scellées de radionucléides), intra-utérine
- 92.27.12 ↔ Implantation ou insertion d'élément radioactif (brachythérapie par des sources scellées de radionucléides), intravaginale
- 92.27.13 ↔ Implantation ou insertion d'élément radioactif (brachythérapie par des sources scellées de radionucléides), intra-utérine et intravaginale combinée
- 92.27.21 ↔ Implantation ou insertion d'élément radioactif (brachythérapie par des sources scellées de radionucléides), surface corporelle
- 92.27.22 ↔ Implantation ou insertion d'élément radioactif (brachythérapie par des sources scellées de radionucléides), intracavitaire
- 92.27.23 ↔ Implantation ou insertion d'élément radioactif (brachythérapie par des sources scellées de radionucléides), intraluminale
- 92.27.30 ↔ Implantation ou insertion d'élément radioactif (brachythérapie par des sources scellées de radionucléides), vaisseau non spécifié
- 92.27.31 ↔ Implantation ou insertion d'élément radioactif (brachythérapie par des sources scellées de radionucléides), vaisseau coronaire
- 92.27.39 ↔ Implantation ou insertion d'élément radioactif (brachythérapie par des sources scellées de radionucléides), autre vaisseau
- 92.27.40 ↔ Implantation ou insertion peropératoires d'élément radioactif (brachythérapie par des sources scellées de radionucléides)
- 92.27.70 ↔ Moulages radioactifs, SAP
- 92.27.71 ↔ Moulages radioactifs: construction et application de moulage radioactif superficiel
- 92.27.72 ↔ Moulages radioactifs: construction et pose d'applicateur non utilisé sur la surface corporelle
- 92.27.73 ↔ Moulages radioactifs: construction et pose d'applicateur oculaire
- 92.27.79 ↔ Autres moulages radioactifs
- 92.28.00 ↔ Injection, instillation ou administration orale de radio-isotope, SAP
- 92.28.09 ↔ Injection, instillation ou administration orale de radio-isotopes, autre
- 92.28.11 ↔ Thérapie de métastases osseuses par radionucléides libres
- 92.28.14 ↔ Instillation d'un radionucléide libre dans l'articulation
- 92.28.24 ↔ Radio-chimioembolisation intravasculaire sélective par le I-131-lipiodol
- 92.28.25 ↔ Radiothérapie intravasculaire sélective (SIRT) par embolisation avec des microsphères marquées à l'yttrium-90
- 92.28.33 ↔ Brachythérapie endovasculaire au rhénium-188
- 92.28.41 ↔ Traitement à l'iode radioactif, dose thérapeutique de I-131 jusqu'à 1,2 GBq, sans administration de thyrotropine recombinante (rh-TSH)
- 92.28.42 ↔ Traitement à l'iode radioactif, dose thérapeutique de I-131 jusqu'à 1,2 GBq, avec administration de thyrotropine recombinante (rh-TSH)
- 92.28.43 ↔ Traitement à l'iode radioactif, dose thérapeutique de I-131 de plus de 1,2 GBq à moins de 5 GBq, sans administration de thyrotropine recombinante (rh-TSH)
- 92.28.44 ↔ Traitement à l'iode radioactif, dose thérapeutique de I-131 de plus de 1,2 GBq à moins de 5 GBq, avec administration de thyrotropine recombinante (rh-TSH)

- 92.28.45 ↔ Traitement à l'iode radioactif, dose thérapeutique de l-131 de 5 GBq et plus, sans administration de thyrotropine recombinante (rh-TSH)
- 92.28.46 ↔ Traitement à l'iode radioactif, dose thérapeutique de l-131 de 5 GBq et plus, avec administration de thyrotropine recombinante (rh-TSH)
- 92.28.51 ↔ Radioimmunothérapie par 90Y-ibritumomab-tiuxétan, parentérale
- 92.28.52 ↔ Radioimmunothérapie par iode 131 [I-131] tositumomab, par voie parentérale
- 92.28.53 ↔ Radioimmunothérapie par autres anticorps, parentérale
- 92.28.64 ↔ Radiothérapie par ciblage de récepteurs avec l'analogue de la somatostatine TOC (octréotide) conjugué au DOTA
- 92.28.65 ↔ Radiothérapie par ciblage de récepteurs avec l'analogue de la somatostatine TATE (octréotate) conjugué au DOTA
- 92.28.66 ↔ Radiothérapie par ciblage de récepteurs par antagonistes de la somatostatine
- 92.28.67 ↔ Radiothérapie par ciblage de récepteurs par ligands de PSMA
- 92.28.69 ↔ Radiothérapie à petites molécules, autre
- 92.28.71 ↔ Administration parentérale de I-131-MIBG (méta-iodobenzylguanidine marquée à l'iode-131)
- 92.29.00 ↔ Brachythérapie par des sources scellées de radionucléides, SAP
- 92.29.09 ↔ Autre brachythérapie par des sources scellées de radionucléides
- 92.29.11 ↔ Brachythérapie interstitielle par implantation de sources radioactives amovibles dans un seul plan, faible débit de dose
- 92.29.12 ↔ Brachythérapie interstitielle par implantation de sources radioactives amovibles dans un seul plan, débit de dose pulsé (pulsed dose rate)
- 92.29.13 ↔ Brachythérapie interstitielle par implantation de sources radioactives amovibles dans un seul plan, haut débit de dose
- 92.29.19 ↔ Brachythérapie interstitielle par implantation de sources radioactives amovibles dans un seul plan, autre
- 92.29.21 ↔ Brachythérapie interstitielle par implantation de sources radioactives amovibles en fonction du volume dans plusieurs plans, faible débit de dose
- 92.29.22 ↔ Brachythérapie interstitielle par implantation de sources radioactives amovibles en fonction du volume dans plusieurs plans, débit de dose pulsé (pulsed dose rate)
- 92.29.23 ↔ Brachythérapie interstitielle par implantation de sources radioactives amovibles en fonction du volume dans plusieurs plans, haut débit de dose
- 92.29.24 ↔ Brachythérapie par implantation peropératoire de sources radioactives amovibles dans plusieurs plans, haut débit de dose
- 92.29.29 ↔ Brachythérapie interstitielle par implantation de sources radioactives amovibles en fonction du volume dans plusieurs plans, autre
- 92.29.31 ↔ Brachythérapie interstitielle par implantation de sources radioactives permanentes, jusqu'à 10 sources
- 92.29.32 ↔ Brachythérapie interstitielle par implantation de sources radioactives permanentes, de 11 à 15 sources
- 92.29.33 ↔ Brachythérapie interstitielle par implantation de sources radioactives permanentes, de 16 à 20 sources
- 92.29.34 ↔ Brachythérapie interstitielle par implantation de sources radioactives permanentes, de 21 à 25 sources
- 92.29.35 ↔ Brachythérapie interstitielle par implantation de sources radioactives permanentes, de 26 à 30 sources
- 92.29.36 ↔ Brachythérapie interstitielle par implantation de sources radioactives permanentes, de 31 à 35 sources
- 92.29.37 ↔ Brachythérapie interstitielle par implantation de sources radioactives permanentes, de 36 à 40 sources
- 92.29.38 ↔ Brachythérapie interstitielle par implantation de sources radioactives permanentes, de 41 à 45 sources
- 92.29.39 ↔ Brachythérapie interstitielle par implantation de sources radioactives permanentes, de 46 à 50 sources
- 92.29.3A ↔ Brachythérapie interstitielle par implantation de sources radioactives permanentes, de 51 à 55 sources
- 92.29.3B ↔ Brachythérapie interstitielle par implantation de sources radioactives permanentes, de 56 à 60 sources
- 92.29.3C ↔ Brachythérapie interstitielle par implantation de sources radioactives permanentes, de 61 à 65 sources
- 92.29.3D ↔ Brachythérapie interstitielle par implantation de sources radioactives permanentes, de 66 à 70 sources
- 92.29.3E ↔ Brachythérapie interstitielle par implantation de sources radioactives permanentes, 71 sources et plus
- 92.29.40 ↔ Brachythérapie par applicateurs superficiels, SAP
- 92.29.49 ↔ Autre brachythérapie par applicateurs superficiels
- 92.29.51 ↔ Enlèvement de sources scellées de radionucléides ou d'applicateurs inactifs sous anesthésie
- 92.30.00 ↔ Radiochirurgie stéréotaxique en un temps, SAP
- 92.30.01 ↔ Radiochirurgie stéréotaxique, en un temps: cérébrale, SAP
- 92.30.02 ↔ Radiochirurgie stéréotaxique, en un temps: extracérébrale, SAP
- 92.30.20 ↔ Radiochirurgie stéréotaxique, en un temps: cérébrale, radiothérapie à intensité modulée
- 92.30.21 ↔ Radiochirurgie stéréotaxique, en un temps: cérébrale, Intensity Modulated Arc Therapy (IMAT).
- 92.30.22 ↔ Radiochirurgie stéréotaxique, en un temps: cérébrale, guidée par l'image
- 92.30.30 ↔ Radiochirurgie stéréotaxique, en un temps: extracérébrale, radiothérapie avec modulation d'intensité
- 92.30.31 ↔ Radiochirurgie stéréotaxique, en un temps: extracérébrale, Intensity Modulated Arc Therapy (IMAT).
- 92.30.32 ↔ Radiochirurgie stéréotaxique, en un temps: extracérébrale, guidée par l'image
- 92.30.99 ↔ Radiochirurgie stéréotaxique, en un temps, autre
- 92.31.00 ↔ Radiochirurgie à photons non spécifiée, cérébrale
- 92.31.10 ↔ Radiochirurgie à photons non spécifiée, extracérébrale
- 92.32.00 ↔ Radiochirurgie photonique multisources, SAP
- 92.32.01 ↔ Radiochirurgie photonique multisources: gamma-knife
- 92.33.00 ↔ Radiochirurgie aux particules, SAP
- 92.33.01 ↔ Autre radiothérapie de haut voltage: radiochirurgie stéréotaxique, en un temps, cérébrale
- 92.33.11 ↔ Autre radiothérapie de haut voltage: radiochirurgie stéréotaxique, en un temps, extracérébrale
- 92.39.01 ↔ Autre radiothérapie de haut voltage, radiochirurgie stéréotaxique, fractionnée, cérébrale, SAP
- 92.39.11 ↔ Autre radiothérapie de haut voltage, radiochirurgie stéréotaxique, fractionnée, extracérébrale, SAP

92.39.20 ↔	Autre radiothérapie de haut voltage, radiochirurgie stéréotaxique, fractionnée: cérébrale, radiothérapie à intensité modulée	92.39.31 ↔	Autre radiothérapie de haut voltage, radiochirurgie stéréotaxique, fractionnée: extracérébrale, Intensity Modulated Arc Therapy (IMAT).
92.39.21 ↔	Autre radiothérapie de haut voltage, radiochirurgie stéréotaxique, fractionnée: cérébrale, Intensity Modulated Arc Therapy (IMAT).	92.39.32 ↔	Autre radiothérapie de haut voltage, radiochirurgie stéréotaxique, fractionnée: extracérébrale, guidée par l'image
92.39.22 ↔	Autre radiothérapie de haut voltage, radiochirurgie stéréotaxique, fractionnée: cérébrale, guidée par l'image	92.39.39 ↔	Autre radiothérapie de haut voltage, radiochirurgie stéréotaxique, fractionnée, extracérébrale, autre
92.39.29 ↔	Autre radiothérapie de haut voltage, radiochirurgie stéréotaxique, fractionnée, extracérébrale, autre	92.41 ↔	Radiothérapie par électrons peropératoire
92.39.30 ↔	Autre radiothérapie de haut voltage, radiochirurgie stéréotaxique, fractionnée: extracérébrale, radiothérapie avec modulation d'intensité		

**ADRG N23****Autres interventions réparatrices sur les organes génitaux féminins ou énucléation de myome**

Au moins un(e) Procédure dans le tableau N23-2

**DRG N23A****Autres interventions réparatrices sur les organes génitaux féminins avec énucléation de myome**

Diagnostic principal dans le tableau N23-1

**DRG N23B****Autres interventions réparatrices sur les organes génitaux féminins****Diagnostic principal N23-1**

D25.0	Léiomyome sous-muqueux de l'utérus	D25.2	Léiomyome sous-séreux de l'utérus
D25.1	Léiomyome intramural de l'utérus	D25.9	Léiomyome de l'utérus, sans précision

**Procédure N23-2**

59.4 ↔	Opération de soutien suprapubien	68.29.20 ↔	Énucléation de myome utérin, SAP
59.5 ↔	Suspension urétrale rétropubienne	68.29.21 ↔	Énucléation de myome utérin, par chirurgie ouverte (abdominale)
59.73.00 ↔	Suspension transvaginale, SAP	68.29.22 ↔	Énucléation de myome utérin, par voie vaginale
59.73.10 ↔	Suspension transvaginale par une bande de soutènement alloplastique, SAP	68.29.23 ↔	Énucléation de myome utérin, par voie vaginale, assistée par laparoscopie
59.73.11 ↔	Suspension transvaginale par une bande de soutènement alloplastique, bande vaginale sans tension (TVT)	68.29.24 ↔	Énucléation de myome utérin, par laparoscopie
59.73.12 ↔	Suspension transvaginale par une bande de soutènement alloplastique, bandelette transobturatrice (TOT)	68.29.25 ↔	Énucléation de myome utérin, par hystérocopie
59.73.19 ↔	Suspension transvaginale par une bande de soutènement alloplastique, autre	68.29.29 ↔	Énucléation de myome utérin, autre
59.73.99 ↔	Suspension transvaginale, autre	68.29.30 ↔	Myomectomie utérine, SAP
59.79 ↔	Autre réparation d'incontinence urinaire de stress	68.29.31 ↔	Myomectomie utérine, par chirurgie ouverte (abdominale)
68.29.11 ↔	Excision ou destruction de lésion utérine, par chirurgie ouverte (abdominale)	68.29.32 ↔	Myomectomie utérine, par voie vaginale
68.29.12 ↔	Excision ou destruction de lésion utérine, par voie vaginale	68.29.33 ↔	Myomectomie utérine, par voie vaginale, assistée par laparoscopie
68.29.13 ↔	Excision ou destruction de lésion utérine, par voie vaginale, assistée par laparoscopie	68.29.34 ↔	Myomectomie utérine, par laparoscopie
68.29.14 ↔	Excision ou destruction de lésion utérine, par laparoscopie	68.29.35 ↔	Myomectomie utérine, par hystérocopie
		68.29.39 ↔	Myomectomie utérine, autre
		70.50 ↔	Réparation de cystocèle et de rectocèle
		70.51 ↔	Réparation de cystocèle
		70.52.00 ↔	Réparation de rectocèle, SAP
		70.52.10 ↔	Plastie du cul-de-sac de Douglas
		70.52.99 ↔	Réparation de rectocèle, autre

**ADRG N25****Autres interventions sur l'utérus et le système utéroannexiel sauf lors de néoformation maligne, sans diagnostic complexe ou laparoscopie diagnostique**

(Diagnostic principal pas dans le tableau N25-1 et Procédure dans le tableau N25-2) ou Procédure dans le tableau N25-3

**DRG N25Z****Autres interventions sur l'utérus et le système utéroannexiel sauf lors de néoformation maligne, sans diagnostic complexe ou laparoscopie diagnostique****Diagnostic principal N25-1**

C51.0	Tumeur maligne: Grande lèvre	C57.2	Tumeur maligne: Ligament rond
C51.1	Tumeur maligne: Petite lèvre	C57.3	Tumeur maligne: Paramètre
C51.2	Tumeur maligne: Clitoris	C57.4	Tumeur maligne: Annexes de l'utérus, sans précision
C51.8	Tumeur maligne: Lésion à localisations contiguës de la vulve	C57.7	Tumeur maligne: Autres organes génitaux de la femme précisés
C51.9	Tumeur maligne: Vulve, sans précision	C57.8	Tumeur maligne: Lésion à localisations contiguës des organes génitaux de la femme
C52	Tumeur maligne du vagin	C57.9	Tumeur maligne: Organe génital de la femme, sans précision
C53.0	Tumeur maligne: Endocol	C58	Tumeur maligne du placenta
C53.1	Tumeur maligne: Exocol	C76.3	Tumeur maligne: Pelvis
C53.8	Tumeur maligne: Lésion à localisations contiguës du col de l'utérus	C79.6	Tumeur maligne secondaire de l'ovaire
C53.9	Tumeur maligne: Col de l'utérus, sans précision	C79.82	Tumeur maligne secondaire des organes génitaux
C54.0	Tumeur maligne: Isthme de l'utérus	D39.0	Tumeurs à évolution imprévisible ou inconnue: Utérus
C54.1	Tumeur maligne: Endomètre	D39.1	Tumeurs à évolution imprévisible ou inconnue: Ovaire
C54.2	Tumeur maligne: Myomètre	D39.2	Tumeurs à évolution imprévisible ou inconnue: Placenta
C54.3	Tumeur maligne: Fond de l'utérus	D39.7	Tumeurs à évolution imprévisible ou inconnue: Autres organes génitaux de la femme
C54.8	Tumeur maligne: Lésion à localisations contiguës du corps de l'utérus	D39.9	Tumeurs à évolution imprévisible ou inconnue: Organe génital de la femme, sans précision
C54.9	Tumeur maligne: Corps de l'utérus, sans précision		
C55	Tumeur maligne de l'utérus, partie non précisée		
C56	Tumeur maligne de l'ovaire		
C57.0	Tumeur maligne: Trompe de Fallope		
C57.1	Tumeur maligne: Ligament large		

**Procédure N25-2**

54.23 ↔	Biopsie péritonéale	65.81.99 ↔	Adhésiolyse d'ovaire et de trompe de Fallope par laparoscopie, autre
59.91 ↔	Excision de tissu périrénal ou périvésical	65.89.00 ↔	Autre adhésiolyse d'ovaire et de trompe de Fallope, SAP
59.92 ↔	Autres opérations de tissu périrénal ou périvésical	65.89.10 ↔	Autre adhésiolyse d'ovaire et de trompe de Fallope, par chirurgie ouverte
65.01 ↔	Ovariectomie laparoscopique	65.89.11 ↔	Autre adhésiolyse d'ovaire et de trompe de Fallope, avec traitement microchirurgical
65.09 ↔	Ovariectomie, autre	65.89.12 ↔	Autre adhésiolyse tubo-ovariennes du péritoine pelvien de la femme, par chirurgie ouverte
65.11 ↔	Biopsie de l'ovaire par aspiration	65.89.13 ↔	Autre adhésiolyse tubo-ovariennes du péritoine pelvien de la femme, avec traitement microchirurgical
65.12 ↔	Autre biopsie de l'ovaire	65.89.99 ↔	Autre adhésiolyse d'ovaire et de trompe de Fallope, autre
65.13 ↔	Biopsie d'ovaire par laparoscopie	65.92 ↔	Grefe d'ovaire
65.14 ↔	Autres interventions diagnostiques par laparoscopie sur l'ovaire	65.93 ↔	Rupture manuelle de kyste d'ovaire
65.21 ↔	Marsupialisation de kyste ovarien	65.94 ↔	Dénervation d'ovaire
65.22 ↔	Réséction cunéiforme de l'ovaire	65.95 ↔	Libération de torsion d'ovaire
65.23 ↔	Marsupialisation de kyste ovarien par laparoscopie	65.99 ↔	Autres opérations d'ovaire, autre
65.24 ↔	Réséction cunéiforme de l'ovaire par laparoscopie	66.00 ↔	Salpingotomie, SAP
65.25 ↔	Autre excision ou destruction locale de l'ovaire par laparoscopie	66.03 ↔	Salpingotomie, par chirurgie ouverte
65.29 ↔	Autre excision ou destruction locale de l'ovaire	66.04 ↔	Salpingotomie, par laparoscopie
65.32 ↔	Ovariectomie, par chirurgie ouverte	66.05 ↔	Salpingotomie, par voie vaginale
65.33 ↔	Ovariectomie, par voie vaginale	66.06 ↔	Salpingotomie, par voie vaginale, assistée par laparoscopie
65.71 ↔	Autre suture simple de l'ovaire	66.09 ↔	Salpingotomie, autre
65.72 ↔	Autre réimplantation d'ovaire	66.11.21 ↔	Biopsie de trompe de Fallope, par chirurgie ouverte
65.73 ↔	Autre salpingo-ovarioplastie	66.11.31 ↔	Biopsie de trompe de Fallope, par laparoscopie
65.74 ↔	Suture simple de l'ovaire par laparoscopie	66.40 ↔	Salpingectomie, SAP
65.75 ↔	Réimplantation d'ovaire par laparoscopie	66.41.11 ↔	Salpingectomie totale, par chirurgie ouverte
65.76 ↔	Salpingo-ovarioplastie par laparoscopie		
65.79 ↔	Réparation d'ovaire, autre		
65.81.00 ↔	Adhésiolyse d'ovaire et de trompe de Fallope par laparoscopie, SAP		
65.81.10 ↔	Adhésiolyse tubo-ovariennes du péritoine pelvien de la femme par laparoscopie		



66.41.21 ↔	Salpingectomie totale, par laparoscopie	66.B0 ↔	Excision et destruction de tissu ou lésion de la trompe de Fallope, SAP
66.41.31 ↔	Salpingectomie totale, par voie vaginale	66.B1 ↔	Excision et destruction de tissu ou lésion de la trompe de Fallope, par chirurgie ouverte
66.41.41 ↔	Salpingectomie totale, par voie vaginale, assistée par laparoscopie	66.B2 ↔	Excision et destruction de tissu ou lésion de la trompe de Fallope, par voie vaginale
66.42.11 ↔	Salpingectomie partielle, par chirurgie ouverte	66.B3 ↔	Excision et destruction de tissu ou lésion de la trompe de Fallope, par voie vaginale, assistée par laparoscopie
66.42.21 ↔	Salpingectomie partielle, par laparoscopie	66.B4 ↔	Excision et destruction de tissu ou lésion de la trompe de Fallope, par laparoscopie
66.42.31 ↔	Salpingectomie partielle, par voie vaginale	66.B9 ↔	Excision et destruction de tissu ou lésion de la trompe de Fallope, autre
66.42.41 ↔	Salpingectomie partielle, par voie vaginale, assistée par laparoscopie	68.0 ↔	Hystérotomie
66.49 ↔	Salpingectomie, autre	68.13 ↔	Biopsie ouverte de l'utérus
66.71 ↔	Suture simple de trompe de Fallope	68.14 ↔	Biopsie ouverte des ligaments utérins
66.72 ↔	Salpingo-oophorostomie	68.15 ↔	Biopsie fermée des ligaments utérins
66.79.00 ↔	Autre réparation (plastie) de trompe de Fallope, SAP	68.16 ↔	Biopsie fermée de l'utérus
66.79.10 ↔	Autre réparation (plastie) de trompe de Fallope, par chirurgie ouverte (abdominale)	69.23 ↔	Réparation vaginale d'inversion utérine (chronique)
66.79.20 ↔	Autre réparation (plastie) de trompe de Fallope, par voie vaginale	69.29 ↔	Autre réparation de l'utérus et des structures de soutien
66.79.21 ↔	Autre réparation (plastie) de trompe de Fallope, par voie vaginale, assistée par laparoscopie	69.3 ↔	Dénervation utérine paracervicale
66.79.30 ↔	Autre réparation (plastie) de trompe de Fallope, par laparoscopie	69.41 ↔	Suture de lacération de l'utérus
66.79.99 ↔	Autre réparation (plastie) de trompe de Fallope, autre	69.42 ↔	Fermeture de fistule de l'utérus
66.93 ↔	Insertion ou remplacement de prothèse de trompe de Fallope	69.49.00 ↔	Autre réparation de l'utérus et métoplastie, SAP
66.94 ↔	Retrait de prothèse de trompe de Fallope	69.49.10 ↔	Autre réparation de l'utérus et métoplastie, par chirurgie ouverte (abdominale)
66.95 ↔	Insufflation d'agent thérapeutique dans la trompe de Fallope	69.49.20 ↔	Autre réparation de l'utérus et métoplastie, par voie vaginale
66.96 ↔	Dilatation de trompe de Fallope	69.49.21 ↔	Autre réparation de l'utérus et métoplastie, par voie vaginale, assistée par laparoscopie
66.97 ↔	Enfouissement (insertion) du pavillon de la trompe utérine dans la paroi utérine	69.49.30 ↔	Autre réparation de l'utérus et métoplastie, par laparoscopie
66.A0 ↔	Destruction et occlusion des trompes de Fallope, SAP	69.49.99 ↔	Autre réparation de l'utérus et métoplastie, autre
66.A1 ↔	Destruction et occlusion des trompes de Fallope, par chirurgie ouverte	69.93 ↔	Insertion de laminaire
66.A2 ↔	Destruction et occlusion des trompes de Fallope, par laparoscopie	70.23 ↔	Biopsie du cul-de-sac
66.A3 ↔	Destruction et occlusion des trompes de Fallope, par voie vaginale	75.50 ↔	Réparation de déchirure obstétricale récente de l'utérus, SAP
66.A4 ↔	Destruction et occlusion des trompes de Fallope, par voie vaginale, assistée par laparoscopie	75.52 ↔	Réparation de déchirure obstétricale récente du corps utérin
66.A9 ↔	Destruction et occlusion des trompes de Fallope, autre		

### Procédure N25-3

38.87.00 ↔	Autre occlusion chirurgicale de veines abdominales, SAP	39.79.22 ↔	Embolisation ou occlusion par coils, aorte
38.87.10 ↔	Autre occlusion chirurgicale de veines abdominales profondes, SAP	39.79.24 ↔	Embolisation ou occlusion par coils, vaisseaux thoraciques
38.87.11 ↔	Autre occlusion chirurgicale de la veine cave inférieure	39.79.25 ↔	Embolisation ou occlusion par coils, vaisseaux viscéraux
38.87.12 ↔	Autre occlusion chirurgicale des veines iliaques commune et interne	39.79.26 ↔	Embolisation ou occlusion par coils, vaisseaux abdominaux
38.87.19 ↔	Autre occlusion chirurgicale de veines abdominales profondes, autre	39.79.27 ↔	Embolisation ou occlusion par coils, vaisseaux du membre inférieur
38.87.99 ↔	Autre occlusion chirurgicale de veines abdominales, autre	39.79.28 ↔	Embolisation ou occlusion par coils, vaisseaux rachidiens
39.79.11 ↔	Implantation endovasculaire de greffe, vaisseaux viscéraux	39.79.29 ↔	Embolisation ou occlusion par coils, autres vaisseaux, autre
39.79.12 ↔	Implantation endovasculaire de greffe, vaisseaux du bassin	39.79.30 ↔	Embolisation sélective par liquides embolisants, autres vaisseaux, SAP
39.79.13 ↔	Implantation endovasculaire de greffe, vaisseaux abdominaux	39.79.31 ↔	Embolisation sélective par liquides embolisants, vaisseaux du membre supérieur
39.79.14 ↔	Implantation endovasculaire de greffe, vaisseaux du bassin, technique de greffe parallèle	39.79.32 ↔	Embolisation sélective par liquides embolisants, aorte
39.79.19 ↔	Implantation endovasculaire de greffe, autres vaisseaux, autre	39.79.34 ↔	Embolisation sélective par liquides embolisants, vaisseaux thoraciques
39.79.21 ↔	Embolisation ou occlusion par coils, vaisseaux du membre supérieur	39.79.35 ↔	Embolisation sélective par liquides embolisants, vaisseaux viscéraux

39.79.36 ↔ Embolisation sélective par liquides embolisants, vaisseaux abdominaux	39.79.65 ↔ Embolisation sélective par particules, vaisseaux viscéraux
39.79.38 ↔ Embolisation sélective par liquides embolisants, vaisseaux rachidiens	39.79.66 ↔ Embolisation sélective par particules, vaisseaux abdominaux
39.79.39 ↔ Embolisation sélective par liquides embolisants, autres vaisseaux, autre	39.79.67 ↔ Embolisation sélective par particules, vaisseaux du membre inférieur
39.79.40 ↔ Embolisation sélective par ballonnets détachables, autres vaisseaux, SAP	39.79.68 ↔ Embolisation sélective par particules, vaisseaux rachidiens
39.79.41 ↔ Embolisation sélective par ballonnets détachables, vaisseaux du membre supérieur	39.79.69 ↔ Embolisation sélective par particules, autres vaisseaux, autre
39.79.42 ↔ Embolisation sélective par ballonnets détachables, aorte	39.79.70 ↔ Fermeture d'artères par cathéter au laser, autres vaisseaux, SAP
39.79.44 ↔ Embolisation sélective par ballonnets détachables, vaisseaux thoraciques	39.79.71 ↔ Fermeture d'artères par cathéter au laser, artères du membre supérieur
39.79.45 ↔ Embolisation sélective par ballonnets détachables, vaisseaux viscéraux	39.79.72 ↔ Fermeture d'artères par cathéter au laser, aorte
39.79.46 ↔ Embolisation sélective par ballonnets détachables, vaisseaux abdominaux	39.79.74 ↔ Fermeture d'artères par cathéter au laser, vaisseaux thoraciques
39.79.47 ↔ Embolisation sélective par ballonnets détachables, vaisseaux rachidiens	39.79.75 ↔ Fermeture d'artères par cathéter au laser, vaisseaux du membre inférieur
39.79.48 ↔ Embolisation sélective par ballonnets détachables, vaisseaux du membre inférieur	39.79.76 ↔ Fermeture d'artères par cathéter au laser, vaisseaux viscéraux
39.79.49 ↔ Embolisation sélective par ballonnets détachables, autres vaisseaux, autre	39.79.77 ↔ Fermeture d'artères par cathéter au laser, vaisseaux abdominaux
39.79.50 ↔ Embolisation sélective par filtres (parapluie), autres vaisseaux, SAP	39.79.79 ↔ Fermeture d'artères par cathéter au laser, autres vaisseaux, autre
39.79.51 ↔ Embolisation sélective par filtres (parapluie), vaisseaux du membre supérieur	39.79.80 ↔ Fermeture d'artères par cathéter à radiofréquence, autres vaisseaux, SAP
39.79.52 ↔ Embolisation sélective par filtres (parapluie), aorte	39.79.81 ↔ Fermeture d'artères par cathéter à radiofréquence, artères du membre supérieur
39.79.54 ↔ Embolisation sélective par filtres (parapluie), vaisseaux thoraciques	39.79.82 ↔ Fermeture d'artères par cathéter à radiofréquence, aorte
39.79.55 ↔ Embolisation sélective par filtres (parapluie), vaisseaux viscéraux	39.79.84 ↔ Fermeture d'artères par cathéter à radiofréquence, vaisseaux thoraciques
39.79.56 ↔ Embolisation sélective par filtres (parapluie), vaisseaux abdominaux	39.79.85 ↔ Fermeture d'artères par cathéter à radiofréquence, vaisseaux du membre inférieur
39.79.57 ↔ Embolisation sélective par filtres (parapluie), vaisseaux du membre inférieur	39.79.86 ↔ Fermeture d'artères par cathéter à radiofréquence, vaisseaux viscéraux
39.79.58 ↔ Embolisation sélective par filtres (parapluie), vaisseaux rachidiens	39.79.87 ↔ Fermeture d'artères par cathéter à radiofréquence, vaisseaux abdominaux
39.79.59 ↔ Embolisation sélective par filtres (parapluie), autres vaisseaux, autre	39.79.89 ↔ Fermeture d'artères par cathéter à radiofréquence, autres vaisseaux, autre
39.79.60 ↔ Embolisation sélective par particules, autres vaisseaux, SAP	54.21.00 ↔ Laparoscopie, SAP
39.79.61 ↔ Embolisation sélective par particules, vaisseaux du membre supérieur	54.21.10 ↔ Laparoscopie, laparoscopie diagnostique
39.79.62 ↔ Embolisation sélective par particules, aorte	54.21.30 ↔ Laparoscopie, laparoscopie avec drainage
39.79.64 ↔ Embolisation sélective par particules, vaisseaux thoraciques	54.21.99 ↔ Laparoscopie, autre
	65.91 ↔ Aspiration d'ovaire

**ADRG N33****Interventions en plusieurs temps ou procédure de complication ou traitement sous vide avec intervention opératoire particulière pour maladies et troubles des organes génitaux féminins**

Procédures opératoires complexes en plusieurs temps ou Procédures opératoires particulières en quatre temps et (définition du DRG (N34Z) ou définition du DRG (N01A) ou définition du DRG (N01B) ou définition du DRG (N01C) ou définition du DRG (N02A)) ou Procédures de complications et (définition du DRG (N34Z) ou définition du DRG (N01A) ou définition du DRG (N01B) ou définition du DRG (N01C) ou définition du DRG (N02A)) ou Traitement sous vide et (définition du DRG (N01A) ou définition du DRG (N01B) ou définition du DRG (N02A) ou définition du DRG (N02B) ou définition du DRG (N34Z))

**DRG N33Z**

**Interventions en plusieurs temps ou procédures de complication ou traitement sous vide avec intervention opératoire particulière pour maladies et troubles des organes génitaux féminins**

**ADRG N34**

**Grande intervention sur l'intestin ou la vessie pour maladies et troubles des organes génitaux féminins**

Procédure dans le tableau N34-1

**DRG N34Z**

**Grande intervention sur l'intestin ou la vessie pour maladies et troubles des organes génitaux féminins**

**Procédure N34-1**

45.61 ↔ Résection segmentaire multiple d'intestin grêle	48.66.00 ↔ Résection du rectum avec conservation du sphincter, SAP
45.62 ↔ Autre résection partielle d'intestin grêle	48.66.09 ↔ Résection du rectum avec conservation du sphincter, autre
45.63.00 ↔ Exérèse totale de l'intestin grêle, SAP	48.66.11 ↔ Résection en manchette et résection tubulaire du rectum, avec anastomose, par chirurgie ouverte
45.63.99 ↔ Exérèse totale de l'intestin grêle, autre	48.66.12 ↔ Résection en manchette et résection tubulaire du rectum, avec entérostomie et fermeture du bout distal, par chirurgie ouverte
45.70 ↔ Excision partielle du gros intestin, SAP	48.66.13 ↔ Résection en manchette et résection tubulaire du rectum, avec anastomose, par laparoscopie
45.72.11 ↔ Résection iléo-caecale, par chirurgie ouverte	48.66.14 ↔ Résection en manchette et résection tubulaire du rectum, avec entérostomie et fermeture du bout distal, par laparoscopie
45.72.12 ↔ Résection iléo-caecale, par laparoscopie	48.66.15 ↔ Résection en manchette et résection tubulaire du rectum, transanale
45.73.11 ↔ Hémi-colectomie droite, par chirurgie ouverte	48.66.21 ↔ Résection antérieure du rectum, avec anastomose, par chirurgie ouverte
45.73.12 ↔ Hémi-colectomie droite, par laparoscopie	48.66.22 ↔ Résection antérieure du rectum, avec entérostomie et fermeture du bout distal, par chirurgie ouverte
45.74.11 ↔ Résection du côlon transverse, par chirurgie ouverte	48.66.23 ↔ Résection antérieure du rectum, avec anastomose, par laparoscopie
45.74.12 ↔ Résection du côlon transverse, par laparoscopie	48.66.24 ↔ Résection antérieure du rectum, avec entérostomie et fermeture du bout distal, par laparoscopie
45.75.11 ↔ Hémi-colectomie gauche, par chirurgie ouverte	48.66.25 ↔ Résection antérieure du rectum, transanale
45.75.12 ↔ Hémi-colectomie gauche, par laparoscopie	48.66.31 ↔ Résection antérieure profonde du rectum, avec anastomose, par chirurgie ouverte
45.75.21 ↔ Hémi-colectomie gauche avec sigmoïdectomie, par chirurgie ouverte	48.66.32 ↔ Résection antérieure profonde du rectum, avec entérostomie et fermeture du bout distal, par chirurgie ouverte
45.75.22 ↔ Hémi-colectomie gauche avec sigmoïdectomie, par laparoscopie	48.66.33 ↔ Résection antérieure profonde du rectum, avec anastomose, par laparoscopie
45.76.00 ↔ Sigmoïdectomie, SAP	48.66.34 ↔ Résection antérieure profonde du rectum, avec entérostomie et fermeture du bout distal, par laparoscopie
45.76.09 ↔ Sigmoïdectomie, autre	48.66.35 ↔ Résection antérieure profonde du rectum, avec anastomose, transanale
45.76.11 ↔ Sigmoïdectomie, par chirurgie ouverte	48.69 ↔ Autre résection du rectum, autre
45.76.21 ↔ Sigmoïdectomie, par laparoscopie	56.51.00 ↔ Formation d'urétéro-iléostomie cutanée, SAP
45.77.11 ↔ Hémi-colectomie droite étendue, par chirurgie ouverte	56.51.10 ↔ Formation d'urétéro-iléostomie cutanée, urétéro-iléo-cutanéostomie [conduit iléal] ou urétéro-colo-cutanéostomie [conduit colique/sigmoïde] par chirurgie ouverte
45.77.12 ↔ Hémi-colectomie droite étendue, par laparoscopie	56.51.11 ↔ Formation d'urétéro-iléostomie cutanée, urétéro-iléo-cutanéostomie [conduit iléal] ou urétéro-colo-cutanéostomie [conduit colique/sigmoïde] par laparoscopie
45.77.21 ↔ Hémi-colectomie gauche étendue, par chirurgie ouverte	56.51.12 ↔ Formation d'urétéro-iléostomie cutanée avec interposition intestinale [conduit] (stomie non continente), autre voie d'abord
45.77.22 ↔ Hémi-colectomie gauche étendue, par laparoscopie	
45.78.11 ↔ Résection segmentaire, par chirurgie ouverte	
45.78.12 ↔ Résection segmentaire, par laparoscopie	
45.78.21 ↔ Résection segmentaire multiple, par chirurgie ouverte	
45.78.22 ↔ Résection segmentaire multiple, par laparoscopie	
45.79 ↔ Excision partielle du gros intestin, autre	
45.80 ↔ Colectomie totale; SAP	
45.81.11 ↔ Colectomie, par chirurgie ouverte	
45.81.12 ↔ Colectomie, par laparoscopie	
45.82.11 ↔ Proctocolectomie, par chirurgie ouverte	
45.82.12 ↔ Proctocolectomie, par laparoscopie	
45.89 ↔ Colectomie totale, autre	
48.41 ↔ Résection sous-muqueuse du rectum (opération de Soave)	
48.49 ↔ Résection du rectum avec abaissement du côlon, autre	
48.50 ↔ Résection du rectum sans conservation du sphincter, SAP	
48.51 ↔ Résection abdomino-périnéale du rectum	
48.53 ↔ Résection abdomino-sacrée, sacro-périnéale et périnéale du rectum	
48.59 ↔ Résection du rectum sans conservation du sphincter, autre	
48.65 ↔ Résection du rectum selon Duhamel	

56.51.20 ↔	Formation d'urétéro-iléostomie cutanée par transformation d'autre dérivation urinaire supravésicale	57.71.20 ↔	Cystectomie radicale chirurgicale ouverte chez l'homme, avec urétrectomie
56.51.30 ↔	Formation d'urétéro-iléostomie cutanée avec réservoir intestinal (stomie continente)	57.71.21 ↔	Cystectomie radicale par laparoscopie chez l'homme, avec urétrectomie
56.51.99 ↔	Formation d'urétéro-iléostomie cutanée, autre	57.71.30 ↔	Cystectomie radicale chirurgicale ouverte chez la femme, sans urétrectomie
56.52.00 ↔	Révision d'urétéro-iléostomie cutanée, SAP	57.71.31 ↔	Cystectomie radicale par laparoscopie chez la femme, sans urétrectomie
56.52.10 ↔	Révision d'urétéro-iléostomie cutanée avec interposition intestinale [conduit]	57.71.40 ↔	Cystectomie radicale chirurgicale ouverte chez la femme, avec urétrectomie
56.52.20 ↔	Révision d'urétéro-iléostomie cutanée avec réservoir intestinal (stomie continente)	57.71.41 ↔	Cystectomie radicale par laparoscopie chez la femme, avec urétrectomie
56.52.99 ↔	Révision d'urétéro-iléostomie cutanée, autre	57.71.50 ↔	Cystectomie radicale, éviscération pelvienne (exentération) chirurgicale ouverte chez l'homme
56.71.00 ↔	Dérivation urinaire dans l'intestin, SAP	57.71.51 ↔	Cystectomie radicale, éviscération pelvienne (exentération) par laparoscopie chez l'homme
56.71.10 ↔	Urétéro-sigmoïdo-stomie avec formation de réservoir, par chirurgie ouverte	57.71.99 ↔	Cystectomie radicale, autre
56.71.11 ↔	Urétéro-sigmoïdo-stomie avec formation de réservoir, par laparoscopie	57.79.00 ↔	Autre cystectomie totale, SAP
56.71.20 ↔	Dérivation urinaire dans l'intestin par transformation d'une autre dérivation urinaire supravésicale	57.79.10 ↔	Autre cystectomie totale, cystectomie simple chirurgicale ouverte chez l'homme
56.71.99 ↔	Dérivation urinaire dans l'intestin, autre	57.79.11 ↔	Autre cystectomie totale, cystectomie simple par laparoscopie chez l'homme
56.72 ↔	Révision d'anastomose urétéro-intestinale	57.79.20 ↔	Autre cystectomie totale, cystectomie simple chirurgicale ouverte chez la femme
57.6X.00 ↔	Cystectomie partielle, SAP	57.79.21 ↔	Autre cystectomie totale, cystectomie simple par laparoscopie chez la femme
57.6X.10 ↔	Cystectomie partielle chirurgicale ouverte, sans néo-implantation d'uretère	57.79.99 ↔	Autre cystectomie totale, autre
57.6X.11 ↔	Cystectomie partielle par laparoscopie, sans néo-implantation d'uretère	57.87.00 ↔	Reconstruction de la vessie, SAP
57.6X.12 ↔	Cystectomie partielle chirurgicale ouverte, avec néo-implantation unilatérale ou bilatérale d'uretère	57.87.10 ↔	Reconstruction de la vessie, réparation chirurgicale ouverte avec iléon, côlon ou estomac
57.6X.13 ↔	Cystectomie partielle par laparoscopie, avec néo-implantation unilatérale ou bilatérale d'uretère	57.87.11 ↔	Reconstruction de la vessie, réparation par laparoscopie avec iléon, côlon ou estomac
57.6X.20 ↔	Cystectomie partielle, résection supra-trigonale ou subtotale chirurgicale ouverte, sans néo-implantation d'uretère	57.87.20 ↔	Transformation chirurgicale ouverte d'autre dérivation urinaire supravésicale en une vessie de remplacement
57.6X.21 ↔	Cystectomie partielle, résection supra-trigonale ou subtotale par laparoscopie, sans néo-implantation d'uretère	57.87.21 ↔	Transformation d'autre dérivation urinaire supravésicale en une vessie de remplacement par laparoscopie
57.6X.22 ↔	Cystectomie partielle, résection supra-trigonale ou subtotale chirurgicale ouverte, avec néo-implantation unilatérale ou bilatérale d'uretère	57.87.30 ↔	Plastie chirurgicale ouverte de réduction de la vessie
57.6X.23 ↔	Cystectomie partielle, résection supra-trigonale ou subtotale par laparoscopie, avec néo-implantation unilatérale ou bilatérale d'uretère	57.87.31 ↔	Reconstruction de la vessie, plastie de réduction de la vessie par laparoscopie
57.6X.99 ↔	Cystectomie partielle, autre	57.87.40 ↔	Reconstruction de la vessie, plastie chirurgicale ouverte d'augmentation de la vessie
57.71.00 ↔	Cystectomie radicale, SAP	57.87.41 ↔	Reconstruction de la vessie, plastie d'augmentation de la vessie par laparoscopie
57.71.10 ↔	Cystectomie radicale chirurgicale ouverte chez l'homme, sans urétrectomie	57.87.99 ↔	Reconstruction de la vessie, autre
57.71.11 ↔	Cystectomie radicale par laparoscopie chez l'homme, sans urétrectomie		

**ADRG N60****Néof ormation maligne des organes génitaux féminins**

Diagnostic principal dans le tableau N60-1

**DRG N60A****Néof ormation maligne des organes génitaux féminins, plus d'un jour d'hospitalisation et âge < 16 ans ou CC extrêmement sévères, et séance d'irradiation**

Durée de séjour &gt; 1 jour et (Âge &lt; 16 années ou PCCL &gt; 3) et (aucun(e) OR-Procédure ou Procédure dans le tableau N60-2)

**DRG N60B****Néof ormation maligne des organes génitaux féminins****Diagnostic principal N60-1**

C51.0	Tumeur maligne: Grande lèvre	C51.9	Tumeur maligne: Vulve, sans précision
C51.1	Tumeur maligne: Petite lèvre	C52	Tumeur maligne du vagin
C51.2	Tumeur maligne: Clitoris	C53.0	Tumeur maligne: Endocol
C51.8	Tumeur maligne: Lésion à localisations contiguës de la vulve	C53.1	Tumeur maligne: Exocol

C53.8	Tumeur maligne: Lésion à localisations contiguës du col de l'utérus	C57.8	Tumeur maligne: Lésion à localisations contiguës des organes génitaux de la femme
C53.9	Tumeur maligne: Col de l'utérus, sans précision	C57.9	Tumeur maligne: Organe génital de la femme, sans précision
C54.0	Tumeur maligne: Isthme de l'utérus	C58	Tumeur maligne du placenta
C54.1	Tumeur maligne: Endomètre	C76.3	Tumeur maligne: Pelvis
C54.2	Tumeur maligne: Myomètre	C79.6	Tumeur maligne secondaire de l'ovaire
C54.3	Tumeur maligne: Fond de l'utérus	C79.82	Tumeur maligne secondaire des organes génitaux
C54.8	Tumeur maligne: Lésion à localisations contiguës du corps de l'utérus	D39.0	Tumeurs à évolution imprévisible ou inconnue: Utérus
C54.9	Tumeur maligne: Corps de l'utérus, sans précision	D39.1	Tumeurs à évolution imprévisible ou inconnue: Ovaire
C55	Tumeur maligne de l'utérus, partie non précisée	D39.2	Tumeurs à évolution imprévisible ou inconnue: Placenta
C56	Tumeur maligne de l'ovaire	D39.7	Tumeurs à évolution imprévisible ou inconnue: Autres organes génitaux de la femme
C57.0	Tumeur maligne: Trompe de Fallope	D39.9	Tumeurs à évolution imprévisible ou inconnue: Organe génital de la femme, sans précision
C57.1	Tumeur maligne: Ligament large		
C57.2	Tumeur maligne: Ligament rond		
C57.3	Tumeur maligne: Paramètre		
C57.4	Tumeur maligne: Annexes de l'utérus, sans précision		
C57.7	Tumeur maligne: Autres organes génitaux de la femme précisés		

## Procédure N60-2

92.20 ↔	Perfusion d'isotope radioactif liquide	92.24.21 ↔	Téléradiothérapie à photons, accélérateur linéaire, sans guidage par l'image, jusqu'à 2 champs d'irradiation
92.21.00 ↔	Radiothérapie superficielle: SAP	92.24.22 ↔	Téléradiothérapie à photons, accélérateur linéaire, sans guidage par l'image, plus de 2 champs d'irradiation
92.21.01 ↔	Radiothérapie superficielle: jusqu'à 2 champs d'irradiation	92.24.23 ↔	Téléradiothérapie à photons, accélérateur linéaire, sans guidage par l'image, radiothérapie conformationnelle en 3D
92.21.02 ↔	Radiothérapie superficielle: plus de 2 champs d'irradiation	92.24.24 ↔	Téléradiothérapie à photons, accélérateur linéaire, sans guidage par l'image, radiothérapie avec modulation d'intensité
92.22.00 ↔	Radiothérapie en orthovoltage: SAP	92.24.30 ↔	Téléradiothérapie à photons: radiothérapie hautement complexe à l'aide d'équipements spécialisés
92.22.01 ↔	Radiothérapie en orthovoltage: jusqu'à 2 champs d'irradiation	92.25.00 ↔	Téléradiothérapie par électron, accélérateur linéaire, SAP
92.22.02 ↔	Radiothérapie en orthovoltage: plus de 2 champs d'irradiation	92.25.01 ↔	Téléradiothérapie par électron, accélérateur linéaire, irradiation large
92.22.11 ↔	Radiothérapie peropératoire par rayons X, jusqu'à 300 kV	92.25.02 ↔	Téléradiothérapie par électron, accélérateur linéaire, irradiation hémicorporelle
92.22.12 ↔	Radiothérapie peropératoire par rayons X, 300 kV - < 1 MV	92.25.03 ↔	Téléradiothérapie par électron, accélérateur linéaire, irradiation corporelle totale
92.22.19 ↔	Autre radiothérapie peropératoire par rayons X	92.25.04 ↔	Téléradiothérapie par électron, accélérateur linéaire, radiothérapie peropératoire
92.23.00 ↔	Radiothérapie de haut voltage: SAP	92.25.09 ↔	Téléradiothérapie par électron, accélérateur linéaire, autre
92.23.01 ↔	Appareil de télécobalt, jusqu'à 2 champs d'irradiation	92.25.11 ↔	Téléradiothérapie par électron, accélérateur linéaire, positionnement guidé par l'image
92.23.02 ↔	Appareil de télécobalt, 3 à 4 champs d'irradiation	92.25.12 ↔	Téléradiothérapie par électron, accélérateur linéaire, positionnement guidé par l'image, jusqu'à 2 champs d'irradiation
92.23.03 ↔	Appareil de télécobalt plus de 4 champs d'irradiation ou radiothérapie conformationnelle en 3D	92.25.13 ↔	Téléradiothérapie par électron, accélérateur linéaire, positionnement guidé par l'image, plus de 2 champs d'irradiation
92.23.08 ↔	Radiothérapie de haut voltage: autres isotopes	92.25.14 ↔	Téléradiothérapie par électron, accélérateur linéaire, positionnement guidé par l'image, radiothérapie conformationnelle en 3D
92.23.09 ↔	Autre appareil de télécobalt	92.25.15 ↔	Téléradiothérapie par électron, accélérateur linéaire, positionnement guidé par l'image, radiothérapie avec modulation d'intensité
92.24.00 ↔	Téléradiothérapie à photons, accélérateur linéaire, SAP	92.25.21 ↔	Téléradiothérapie par électron, accélérateur linéaire, sans guidage par l'image, jusqu'à 2 champs d'irradiation
92.24.01 ↔	Téléradiothérapie à photons, accélérateur linéaire, irradiation large	92.25.22 ↔	Téléradiothérapie par électron, accélérateur linéaire, sans guidage par l'image, plus de 2 champs d'irradiation
92.24.02 ↔	Téléradiothérapie à photons, accélérateur linéaire, irradiation hémicorporelle		
92.24.03 ↔	Téléradiothérapie à photons, accélérateur linéaire, irradiation corporelle totale		
92.24.04 ↔	Téléradiothérapie à photons, accélérateur linéaire, radiothérapie peropératoire		
92.24.09 ↔	Téléradiothérapie à photons, accélérateur linéaire, autre		
92.24.11 ↔	Téléradiothérapie à photons, accélérateur linéaire, positionnement guidé par l'image (IGRT), jusqu'à 2 champs d'irradiation		
92.24.12 ↔	Téléradiothérapie à photons, accélérateur linéaire, positionnement guidé par l'image (IGRT), plus de 2 champs d'irradiation		
92.24.13 ↔	Téléradiothérapie à photons, accélérateur linéaire, positionnement guidé par l'image (IGRT), radiothérapie conformationnelle en 3D		
92.24.14 ↔	Téléradiothérapie à photons, accélérateur linéaire, positionnement guidé par l'image (IGRT), radiothérapie avec modulation d'intensité		

92.25.23 ↔	Téléradiothérapie par électron, accélérateur linéaire, sans guidage par l'image, radiothérapie conformationnelle en 3D	92.28.41 ↔	Traitement à l'iode radioactif, dose thérapeutique de I-131 jusqu'à 1,2 GBq, sans administration de thyrotropine recombinante (rh-TSH)
92.25.24 ↔	Téléradiothérapie par électron, accélérateur linéaire, sans guidage par l'image, radiothérapie avec modulation d'intensité	92.28.42 ↔	Traitement à l'iode radioactif, dose thérapeutique de I-131 jusqu'à 1,2 GBq, avec administration de thyrotropine recombinante (rh-TSH)
92.26.00 ↔	Autre téléradiothérapie par particule radioactive, SAP	92.28.43 ↔	Traitement à l'iode radioactif, dose thérapeutique de I-131 de plus de 1,2 GBq à moins de 5 GBq, sans administration de thyrotropine recombinante (rh-TSH)
92.26.99 ↔	Autre téléradiothérapie par particule radioactive, autre	92.28.44 ↔	Traitement à l'iode radioactif, dose thérapeutique de I-131 de plus de 1,2 GBq à moins de 5 GBq, avec administration de thyrotropine recombinante (rh-TSH)
92.27.00 ↔	Implantation ou insertion d'élément radioactif (brachythérapie par des sources scellées de radionucléides), surface corporelle, site d'application autre ou non spécifié	92.28.45 ↔	Traitement à l'iode radioactif, dose thérapeutique de I-131 de 5 GBq et plus, sans administration de thyrotropine recombinante (rh-TSH)
92.27.10 ↔	Implantation ou insertion d'élément radioactif (brachythérapie par des sources scellées de radionucléides), organes génitaux féminins, SAP	92.28.46 ↔	Traitement à l'iode radioactif, dose thérapeutique de I-131 de 5 GBq et plus, avec administration de thyrotropine recombinante (rh-TSH)
92.27.11 ↔	Implantation ou insertion d'élément radioactif (brachythérapie par des sources scellées de radionucléides), intra-utérine	92.28.51 ↔	Radioimmunothérapie par 90Y-ibritumomab-tiuxétan, parentérale
92.27.12 ↔	Implantation ou insertion d'élément radioactif (brachythérapie par des sources scellées de radionucléides), intravaginale	92.28.52 ↔	Radioimmunothérapie par iode 131 [I-131] tositumomab, par voie parentérale
92.27.13 ↔	Implantation ou insertion d'élément radioactif (brachythérapie par des sources scellées de radionucléides), intra-utérine et intravaginale combinée	92.28.53 ↔	Radioimmunothérapie par autres anticorps, parentérale
92.27.21 ↔	Implantation ou insertion d'élément radioactif (brachythérapie par des sources scellées de radionucléides), surface corporelle	92.28.64 ↔	Radiothérapie par ciblage de récepteurs avec l'analogue de la somatostatine TOC (octréotide) conjugué au DOTA
92.27.22 ↔	Implantation ou insertion d'élément radioactif (brachythérapie par des sources scellées de radionucléides), intracavitaire	92.28.65 ↔	Radiothérapie par ciblage de récepteurs avec l'analogue de la somatostatine TATE (octréotate) conjugué au DOTA
92.27.23 ↔	Implantation ou insertion d'élément radioactif (brachythérapie par des sources scellées de radionucléides), intraluminaire	92.28.66 ↔	Radiothérapie par ciblage de récepteurs par antagonistes de la somatostatine
92.27.30 ↔	Implantation ou insertion d'élément radioactif (brachythérapie par des sources scellées de radionucléides), vaisseau non spécifié	92.28.67 ↔	Radiothérapie par ciblage de récepteurs par ligands de PSMA
92.27.31 ↔	Implantation ou insertion d'élément radioactif (brachythérapie par des sources scellées de radionucléides), vaisseau coronaire	92.28.69 ↔	Radiothérapie à petites molécules, autre
92.27.39 ↔	Implantation ou insertion d'élément radioactif (brachythérapie par des sources scellées de radionucléides), autre vaisseau	92.28.71 ↔	Administration parentérale de I-131-MIBG (méta-iodobenzylguanidine marquée à l'iode-131)
92.27.40 ↔	Implantation ou insertion peropératoires d'élément radioactif (brachythérapie par des sources scellées de radionucléides)	92.30.00 ↔	Radiochirurgie stéréotaxique en un temps, SAP
92.27.70 ↔	Moulages radioactifs, SAP	92.30.01 ↔	Radiochirurgie stéréotaxique, en un temps: cérébrale, SAP
92.27.71 ↔	Moulages radioactifs: construction et application de moulage radioactif superficiel	92.30.02 ↔	Radiochirurgie stéréotaxique, en un temps: extracérébrale, SAP
92.27.72 ↔	Moulages radioactifs: construction et pose d'applicateur non utilisé sur la surface corporelle	92.30.20 ↔	Radiochirurgie stéréotaxique, en un temps: cérébrale, radiothérapie à intensité modulée
92.27.73 ↔	Moulages radioactifs: construction et pose d'applicateur oculaire	92.30.21 ↔	Radiochirurgie stéréotaxique, en un temps: cérébrale, Intensity Modulated Arc Therapy (IMAT).
92.27.79 ↔	Autres moulages radioactifs	92.30.22 ↔	Radiochirurgie stéréotaxique, en un temps: cérébrale, guidée par l'image
92.28.00 ↔	Injection, instillation ou administration orale de radio-isotope, SAP	92.30.30 ↔	Radiochirurgie stéréotaxique, en un temps: extracérébrale, radiothérapie avec modulation d'intensité
92.28.09 ↔	Injection, instillation ou administration orale de radio-isotopes, autre	92.30.31 ↔	Radiochirurgie stéréotaxique, en un temps: extracérébrale, Intensity Modulated Arc Therapy (IMAT).
92.28.11 ↔	Thérapie de métastases osseuses par radionucléides libres	92.30.32 ↔	Radiochirurgie stéréotaxique, en un temps: extracérébrale, guidée par l'image
92.28.14 ↔	Instillation d'un radionucléide libre dans l'articulation	92.30.99 ↔	Radiochirurgie stéréotaxique, en un temps, autre
92.28.24 ↔	Radio-chimioembolisation intravasculaire sélective par le I-131-lipiodol	92.31.00 ↔	Radiochirurgie à photons non spécifiée, cérébrale
92.28.25 ↔	Radiothérapie intravasculaire sélective (SIRT) par embolisation avec des microsphères marquées à l'yttrium-90	92.31.10 ↔	Radiochirurgie à photons non spécifiée, extracérébrale
92.28.33 ↔	Brachythérapie endovasculaire au rhénium-188	92.32.00 ↔	Radiochirurgie photonique multisources, SAP
		92.32.01 ↔	Radiochirurgie photonique multisources: gamma-knife
		92.33.00 ↔	Radiochirurgie aux particules, SAP
		92.33.01 ↔	Autre radiothérapie de haut voltage: radiochirurgie stéréotaxique, en un temps, cérébrale
		92.33.11 ↔	Autre radiothérapie de haut voltage: radiochirurgie stéréotaxique, en un temps, extracérébrale

92.39.01 ↔	Autre radiothérapie de haut voltage, radiochirurgie stéréotaxique, fractionnée, cérébrale, SAP	92.39.30 ↔	Autre radiothérapie de haut voltage, radiochirurgie stéréotaxique, fractionnée: extracérébrale, radiothérapie avec modulation d'intensité
92.39.11 ↔	Autre radiothérapie de haut voltage, radiochirurgie stéréotaxique, fractionnée, extracérébrale, SAP	92.39.31 ↔	Autre radiothérapie de haut voltage, radiochirurgie stéréotaxique, fractionnée: extracérébrale, Intensity Modulated Arc Therapy (IMAT).
92.39.20 ↔	Autre radiothérapie de haut voltage, radiochirurgie stéréotaxique, fractionnée: cérébrale, radiothérapie à intensité modulée	92.39.32 ↔	Autre radiothérapie de haut voltage, radiochirurgie stéréotaxique, fractionnée: extracérébrale, guidée par l'image
92.39.21 ↔	Autre radiothérapie de haut voltage, radiochirurgie stéréotaxique, fractionnée: cérébrale, Intensity Modulated Arc Therapy (IMAT).	92.39.39 ↔	Autre radiothérapie de haut voltage, radiochirurgie stéréotaxique, fractionnée, extracérébrale, autre
92.39.22 ↔	Autre radiothérapie de haut voltage, radiochirurgie stéréotaxique, fractionnée: cérébrale, guidée par l'image	92.41 ↔	Radiothérapie par électrons peropératoire
92.39.29 ↔	Autre radiothérapie de haut voltage, radiochirurgie stéréotaxique, fractionnée, extracérébrale, autre		

**ADRG N61****Infection et inflammation des organes génitaux féminins**

Diagnostic principal dans le tableau N61-1

**DRG N61Z****Infection et inflammation des organes génitaux féminins****Diagnostic principal N61-1**

A51.0	Syphilis génitale primaire	L29.3	Prurit ano-génital, sans précision
A54.0	Infection gonococcique de la partie inférieure de l'appareil génito-urinaire, sans abcès périurétral ou des glandes annexes	N70.0	Salpingite et ovarite aiguës
A54.1	Infection gonococcique de la partie inférieure de l'appareil génito-urinaire, avec abcès périurétral et des glandes annexes	N70.1	Salpingite et ovarite chroniques
A54.2	Pelvipéritonite gonococcique et autres infections génito-urinaires gonococciques	N70.9	Salpingite et ovarite, sans précision
A55	Lymphogranulomatose vénérienne à Chlamydia	N71.0	Affection inflammatoire aiguë de l'utérus, à l'exclusion du col
A56.0	Infection à Chlamydia de la partie inférieure de l'appareil génito-urinaire	N71.1	Affection inflammatoire chronique de l'utérus, à l'exclusion du col
A56.1	Infection à Chlamydia, pelvi-péritonéale et des autres organes génito-urinaires	N71.9	Affection inflammatoire de l'utérus, sans précision, à l'exclusion du col
A56.2	Infection à Chlamydia de l'appareil génito-urinaire, sans précision	N72	Affections inflammatoires du col de l'utérus
A56.8	Infection à Chlamydia transmise par voie sexuelle, autres localisations	N73.0	Paramétrite et phlegmon pelvien aigus
A57	Chancre mou	N73.1	Paramétrite et phlegmon pelvien chroniques
A58	Granulome inguinal	N73.2	Paramétrite et phlegmon pelvien, sans précision
A59.0	Trichomonase uro-génitale	N73.3	Pelvipéritonite aiguë chez la femme
A60.0	Infection des organes génitaux et de l'appareil génito-urinaire par le virus de l'herpès	N73.4	Pelvipéritonite chronique chez la femme
A60.1	Infection de la marge cutanée de l'anus et du rectum, par le virus de l'herpès	N73.5	Pelvipéritonite chez la femme, sans précision
A60.9	Infection ano-génitale par le virus de l'herpès, sans précision	N73.8	Autres affections inflammatoires pelviennes précisées de la femme
A63.8	Autres maladies précisées dont le mode de transmission est essentiellement sexuel	N73.9	Affection inflammatoire pelvienne de la femme, sans précision
A64	Maladie sexuellement transmise, sans précision	N75.1	Abcès de la glande de Bartholin
B37.3	Candidose de la vulve et du vagin [N77.1]	N75.8	Autres affections de la glande de Bartholin
B37.4	Candidose d'autres localisations uro-génitales	N75.9	Affection de la glande de Bartholin, sans précision
L29.2	Prurit vulvaire	N76.0	Vaginite aiguë
		N76.1	Vaginite subaiguë et chronique
		N76.2	Vulvite aiguë
		N76.3	Vulvite subaiguë et chronique
		N76.4	Abcès de la vulve
		N76.5	Ulcération du vagin
		N76.80	Gangrène de Fournier chez la femme
		N76.88	Autre maladie inflammatoire précisée du vagin et de la vulve

**ADRG N62****Troubles menstruels et autres affections des organes génitaux féminins**

Diagnostic principal dans le tableau N62-1

**DRG N62A****Troubles de la menstruation et autres affections des organes génitaux féminins avec diagnostic complexe**

Aucun(e) Diagnostic principal dans le tableau N62-2

**DRG N62B****Troubles de la menstruation et autres affections des organes génitaux féminins****Diagnostic principal N62-1**

D06.0	Carcinoma in situ: Endocol	N82.1	Autres fistules de l'appareil génito-urinaire de la femme
D06.1	Carcinoma in situ: Exocol	N82.5	Fistule génito-cutanée chez la femme
D06.7	Carcinoma in situ: Autres parties du col de l'utérus	N82.80	Fistule entre le vagin et le cul-de-sac recto-utérin, comme rectum de remplacement
D06.9	Carcinoma in situ: Col de l'utérus, sans précision	N82.81	Fistule entre vagin et vessie de remplacement
D07.0	Carcinoma in situ: Endomètre	N82.88	Autres fistules de l'appareil génital de la femme
D07.1	Carcinoma in situ: Vulve	N82.9	Fistule de l'appareil génital de la femme, sans précision
D07.2	Carcinoma in situ: Vagin	N83.0	Kyste folliculaire de l'ovaire
D07.3	Carcinoma in situ: Organes génitaux de la femme, autres et non précisés	N83.1	Kyste du corps jaune
D25.0	Léiomyome sous-muqueux de l'utérus	N83.2	Kystes de l'ovaire, autres et sans précision
D25.1	Léiomyome intramural de l'utérus	N83.3	Atrophie acquise de l'ovaire et de la trompe de Fallope
D25.2	Léiomyome sous-séreux de l'utérus	N83.4	Prolapsus et hernie de l'ovaire et de la trompe de Fallope
D25.9	Léiomyome de l'utérus, sans précision	N83.5	Torsion de l'ovaire, du pédicule ovarien et de la trompe de Fallope
D26.0	Tumeur bénigne: Col de l'utérus	N83.6	Hématosalpinx
D26.1	Tumeur bénigne: Corps de l'utérus	N83.7	Hématome du ligament large
D26.7	Tumeur bénigne: Autres parties de l'utérus	N83.8	Autres affections non inflammatoires de l'ovaire, de la trompe de Fallope et du ligament large
D26.9	Tumeur bénigne: Utérus, sans précision	N83.9	Affection non inflammatoire de l'ovaire, de la trompe de Fallope et du ligament large, sans précision
D27	Tumeur bénigne de l'ovaire	N84.0	Polype du corps de l'utérus
D28.0	Tumeur bénigne: Vulve	N84.1	Polype du col de l'utérus
D28.1	Tumeur bénigne: Vagin	N84.2	Polype du vagin
D28.2	Tumeur bénigne: Trompe et ligaments de l'utérus	N84.3	Polype de la vulve
D28.7	Tumeur bénigne: Autres organes génitaux de la femme précisés	N84.8	Polypes d'autres parties de l'appareil génital de la femme
D28.9	Tumeur bénigne: Organe génital de la femme, sans précision	N84.9	Polype de l'appareil génital de la femme, sans précision
E28.0	Dysfonction ovarienne: Hyperœstrogénie	N85.0	Hyperplasie glandulaire de l'endomètre
E28.1	Dysfonction ovarienne: Hyperandrogénie	N85.1	Hyperplasie adénomateuse de l'endomètre
E28.2	Syndrome ovarien polykystique	N85.2	Hypertrophie de l'utérus
E28.3	Insuffisance ovarienne primaire	N85.3	Subinvolution de l'utérus
E28.8	Autres dysfonctions ovariennes	N85.4	Malposition de l'utérus
E28.9	Dysfonction ovarienne, sans précision	N85.5	Inversion de l'utérus
E89.4	Insuffisance ovarienne après des actes médicaux	N85.6	Synéchie utérine
F52.2	Echec de la réponse génitale	N85.7	Hématométrie
F52.5	Vaginisme non organique	N85.8	Autres affections non inflammatoires précisées de l'utérus
I86.2	Varices pelviennes	N85.9	Affection non inflammatoire de l'utérus, sans précision
I86.3	Varices vulvaires	N86	Erosion et ectropion du col de l'utérus
N73.6	Adhérences pelvi-péritonéales chez la femme	N87.0	Dysplasie légère du col de l'utérus
N75.0	Kyste de la glande de Bartholin	N87.1	Dysplasie moyenne du col de l'utérus
N76.6	Ulcération de la vulve	N87.2	Dysplasie sévère du col de l'utérus, non classée ailleurs
N80.0	Endométriose de l'utérus	N87.9	Dysplasie du col de l'utérus, sans précision
N80.1	Endométriose de l'ovaire	N88.0	Leucoplasie du col de l'utérus
N80.2	Endométriose de la trompe de Fallope	N88.1	Déchirure ancienne du col de l'utérus
N80.3	Endométriose du péritoine pelvien	N88.2	Rétrécissement et sténose du col de l'utérus
N80.4	Endométriose du septum recto-vaginal et du vagin	N88.3	Béance du col de l'utérus
N80.8	Autres endométrioses	N88.4	Allongement hypertrophique du col de l'utérus
N80.9	Endométriose, sans précision		
N81.0	Urétrocèle chez la femme		
N81.1	Cystocèle		
N81.2	Prolapsus utéro-vaginal partiel		
N81.3	Prolapsus utéro-vaginal complet		
N81.4	Prolapsus utéro-vaginal, sans précision		
N81.5	Entéroçèle vaginale		
N81.6	Rectocèle		
N81.8	Autres prolapsus génitaux		
N81.9	Prolapsus génital, sans précision		
N82.0	Fistule vésico-vaginale		



N88.8	Autres affections non inflammatoires précisées du col de l'utérus	N97.4	Stérilité de la femme associée à des facteurs relevant de l'homme
N88.9	Affection non inflammatoire du col de l'utérus, sans précision	N97.8	Stérilité de la femme d'autres origines
N89.0	Dysplasie légère du vagin	N97.9	Stérilité de la femme, sans précision
N89.1	Dysplasie moyenne du vagin	N99.2	Adhérences vaginales post-opératoires
N89.2	Dysplasie sévère du vagin, non classée ailleurs	N99.3	Prolapsus de la paroi supérieure du vagin après hystérectomie
N89.3	Dysplasie du vagin, sans précision	N99.4	Adhérences pelvi-péritonéales après des actes médicaux
N89.4	Leucoplasie du vagin	N99.9	Affection de l'appareil génito-urinaire après des actes médicaux, sans précision
N89.5	Rétrécissement et atrésie du vagin	Q50.0	Absence congénitale d'ovaire(s)
N89.6	Anneau hyménal serré	Q50.1	Kyste ovarien au cours du développement
N89.7	Hématocolpos	Q50.2	Torsion congénitale de l'ovaire
N89.8	Autres affections non inflammatoires précisées du vagin	Q50.3	Autres malformations congénitales de l'ovaire
N89.9	Affection non inflammatoire du vagin, sans précision	Q50.4	Kyste embryonnaire de la trompe de Fallope
N90.0	Dysplasie légère de la vulve	Q50.5	Kyste embryonnaire du ligament large
N90.1	Dysplasie moyenne de la vulve	Q50.6	Autres malformations congénitales des trompes de Fallope et des ligaments larges
N90.2	Dysplasie sévère de la vulve, non classée ailleurs	Q51.0	Agénésie et aplasie de l'utérus
N90.3	Dysplasie de la vulve, sans précision	Q51.1	Utérus double avec duplication du col et du vagin
N90.4	Leucoplasie de la vulve	Q51.2	Autres duplications de l'utérus
N90.5	Atrophie de la vulve	Q51.3	Utérus bicorne
N90.6	Hypertrophie de la vulve	Q51.4	Utérus unicorne
N90.7	Kyste de la vulve	Q51.5	Agénésie et aplasie du col de l'utérus
N90.8	Autres affections non inflammatoires précisées de la vulve et du périnée	Q51.6	Kyste embryonnaire du col de l'utérus
N90.9	Affection non inflammatoire de la vulve et du périnée, sans précision	Q51.7	Fistule congénitale utéro-digestive et utéro-urinaire
N91.0	Aménorrhée primaire	Q51.8	Autres malformations congénitales de l'utérus et du col de l'utérus
N91.1	Aménorrhée secondaire	Q51.9	Malformation congénitale de l'utérus et du col de l'utérus, sans précision
N91.2	Aménorrhée, sans précision	Q52.0	Absence congénitale de vagin
N91.3	Oligoménorrhée primaire	Q52.1	Dédoubllement du vagin
N91.4	Oligoménorrhée secondaire	Q52.2	Fistule recto-vaginale congénitale
N91.5	Oligoménorrhée, sans précision	Q52.3	Imperforation de l'hymen
N92.0	Menstruation trop abondante et trop fréquente avec cycle menstruel régulier	Q52.4	Autres malformations congénitales du vagin
N92.1	Menstruation trop abondante et trop fréquente avec cycle menstruel irrégulier	Q52.5	Fusion de la vulve
N92.2	Menstruation trop abondante à la puberté	Q52.6	Malformation congénitale du clitoris
N92.3	Saignements de l'ovulation	Q52.7	Autres malformations congénitales de la vulve
N92.4	Saignements abondants de la préménopause	Q52.8	Autres malformations congénitales précisées des organes génitaux de la femme
N92.5	Autres irrégularités menstruelles précisées	Q52.9	Malformation congénitale des organes génitaux de la femme, sans précision
N92.6	Irrégularités menstruelles, sans précision	Q64.0	Epispadias
N93.0	Saignements post-coïtaux et de contact	Q96.0	Caryotype 45,X
N93.8	Autres saignements anormaux précisés de l'utérus et du vagin	Q96.1	Caryotype 46,X iso (Xq)
N93.9	Saignement anormal de l'utérus et du vagin, sans précision	Q96.2	Caryotype 46,X avec chromosome sexuel anormal, sauf iso (Xq)
N94.0	Douleurs intermenstruelles	Q96.3	Mosaïque chromosomique, 45,X/46,XX ou XY
N94.1	Dyspareunie	Q96.4	Mosaïque chromosomique, 45,X/autre(s) lignée(s) cellulaire(s) avec chromosome sexuel anormal
N94.2	Vaginisme	Q96.8	Autres formes du syndrome de Turner
N94.3	Syndrome de tension prémenstruelle	Q96.9	Syndrome de Turner, sans précision
N94.4	Dysménorrhée primaire	Q97.0	Caryotype 47,XXX
N94.5	Dysménorrhée secondaire	Q97.1	Femme avec plus de trois chromosomes X
N94.6	Dysménorrhée, sans précision	Q97.2	Mosaïque chromosomique, lignées avec divers nombres de chromosomes X
N94.8	Autres affections précisées des organes génitaux de la femme et du cycle menstruel	Q97.3	Femme avec un caryotype 46,XY
N94.9	Affection des organes génitaux de la femme et du cycle menstruel, sans précision	Q97.8	Autres anomalies précisées des chromosomes sexuels, phénotype féminin
N95.0	Saignements post-ménopausiques	Q97.9	Anomalie des chromosomes sexuels, phénotype féminin, sans précision
N95.1	Troubles de la ménopause et du climatère féminin	Q98.0	Syndrome de Klinefelter, caryotype 47,XXY
N95.2	Vaginite atrophique post-ménopausique	Q98.1	Syndrome de Klinefelter, homme avec plus de deux chromosomes X
N95.3	Troubles au cours d'une ménopause artificielle	Q98.2	Syndrome de Klinefelter, homme avec caryotype 46,XX
N95.8	Autres troubles précisés de la ménopause et de la périménopause	Q98.3	Autre phénotype masculin avec caryotype 46,XX
N95.9	Trouble de la ménopause et de la périménopause, sans précision	Q98.4	Syndrome de Klinefelter, sans précision
N96	Avortements à répétition	Q98.5	Caryotype 47,XXY
N97.0	Stérilité associée à une anovulation		
N97.1	Stérilité d'origine tubaire		
N97.2	Stérilité d'origine utérine		
N97.3	Stérilité d'origine cervicale		

Q98.6	Homme avec chromosomes sexuels de structure anormale	T83.4	Complication mécanique d'autres prothèses, implants et greffes de l'appareil génital
Q98.7	Homme avec mosaïque des chromosomes sexuels	T83.6	Infection et réaction inflammatoire dues à une prothèse, un implant et une greffe de l'appareil génital
Q98.8	Autres anomalies précisées des chromosomes sexuels, phénotype masculin		
Q98.9	Anomalie des chromosomes sexuels, phénotype masculin, sans précision	Z01.4	Examen gynécologique (de routine) (général)
Q99.8	Autres anomalies précisées des chromosomes	Z30.2	Stérilisation
R10.2	Douleur pelvienne et périnéale	Z31.0	Tuboplastie ou vasoplastie après stérilisation
R87.6	Résultats anormaux de prélèvements effectués sur les organes génitaux de la femme: Résultats cytologiques anormaux	Z31.1	Insémination artificielle
S31.4	Plaie ouverte du vagin et de la vulve	Z31.2	Fécondation in vitro
S31.5	Plaie ouverte des organes génitaux externes, autres et non précisés	Z31.3	Autres méthodes de fécondation assistée
S37.4	Lésion traumatique de l'ovaire	Z31.4	Recherches et tests en vue d'une procréation
S37.5	Lésion traumatique de la trompe de Fallope	Z40.01	Opération prophylactique pour facteur de risque de tumeurs malignes: opération prophylactique de l'ovaire
S37.6	Lésion traumatique de l'utérus	Z41.2	Circconcision rituelle et de routine
S37.7	Lésions traumatiques de multiples organes pelviens et urinaires	Z43.7	Surveillance de vagin artificiel
S37.88	Lésion traumatique: autre organe du bassin	Z64.1	Difficultés liées à une multiparité
S37.9	Lésion traumatique d'un organe pelvien ou urinaire non précisé	Z80.4	Antécédents familiaux de tumeur maligne des organes génitaux
S38.0	Ecrasement des organes génitaux externes	Z91.70	Antécédents personnels de mutilation génitale féminine, type sans précision
S38.2	Amputation traumatique des organes génitaux externes	Z91.71	Antécédents personnels de mutilation génitale féminine, type 1
S39.6	Lésion traumatique d'organe(s) intra-abdominal(aux) et organe(s) pelvien(s)	Z91.72	Antécédents personnels de mutilation génitale féminine, type 2
T19.2	Corps étranger dans la vulve et le vagin	Z91.73	Antécédents personnels de mutilation génitale féminine, type 3
T19.3	Corps étranger dans l'utérus [toute partie]	Z91.74	Antécédents personnels de mutilation génitale féminine, type 4
T83.3	Complication mécanique d'un dispositif intra-utérin contraceptif		

### Diagnostic principal N62-2

F52.2	Echec de la réponse génitale	N94.1	Dyspareunie
F52.5	Vaginisme non organique	N94.3	Syndrome de tension prémenstruelle
N75.0	Kyste de la glande de Bartholin	N94.4	Dysménorrhée primaire
N83.0	Kyste folliculaire de l'ovaire	N94.5	Dysménorrhée secondaire
N83.1	Kyste du corps jaune	N94.6	Dysménorrhée, sans précision
N83.2	Kystes de l'ovaire, autres et sans précision	N94.8	Autres affections précisées des organes génitaux de la femme et du cycle menstruel
N83.5	Torsion de l'ovaire, du pédicule ovarien et de la trompe de Fallope	N94.9	Affection des organes génitaux de la femme et du cycle menstruel, sans précision
N83.8	Autres affections non inflammatoires de l'ovaire, de la trompe de Fallope et du ligament large	N96	Avortements à répétition
N83.9	Affection non inflammatoire de l'ovaire, de la trompe de Fallope et du ligament large, sans précision	R10.2	Douleur pelvienne et périnéale
N86	Erosion et ectropion du col de l'utérus	R87.6	Résultats anormaux de prélèvements effectués sur les organes génitaux de la femme: Résultats cytologiques anormaux
N92.0	Menstruation trop abondante et trop fréquente avec cycle menstruel régulier	T83.3	Complication mécanique d'un dispositif intra-utérin contraceptif
N92.1	Menstruation trop abondante et trop fréquente avec cycle menstruel irrégulier	T83.4	Complication mécanique d'autres prothèses, implants et greffes de l'appareil génital
N92.2	Menstruation trop abondante à la puberté	T83.6	Infection et réaction inflammatoire dues à une prothèse, un implant et une greffe de l'appareil génital
N92.3	Saignements de l'ovulation	Z64.1	Difficultés liées à une multiparité
N92.4	Saignements abondants de la préménopause		
N92.5	Autres irrégularités menstruelles précisées		
N92.6	Irrégularités menstruelles, sans précision		
N94.0	Douleurs intermenstruelles		

**ADRG 901, 902**

### Procédure OR sans rapport

Procédure OR sans rapport

DRGs 901A, 901B, 901C, 901D, 902Z

## MDC 14

Grossesse, naissance et suites de couches



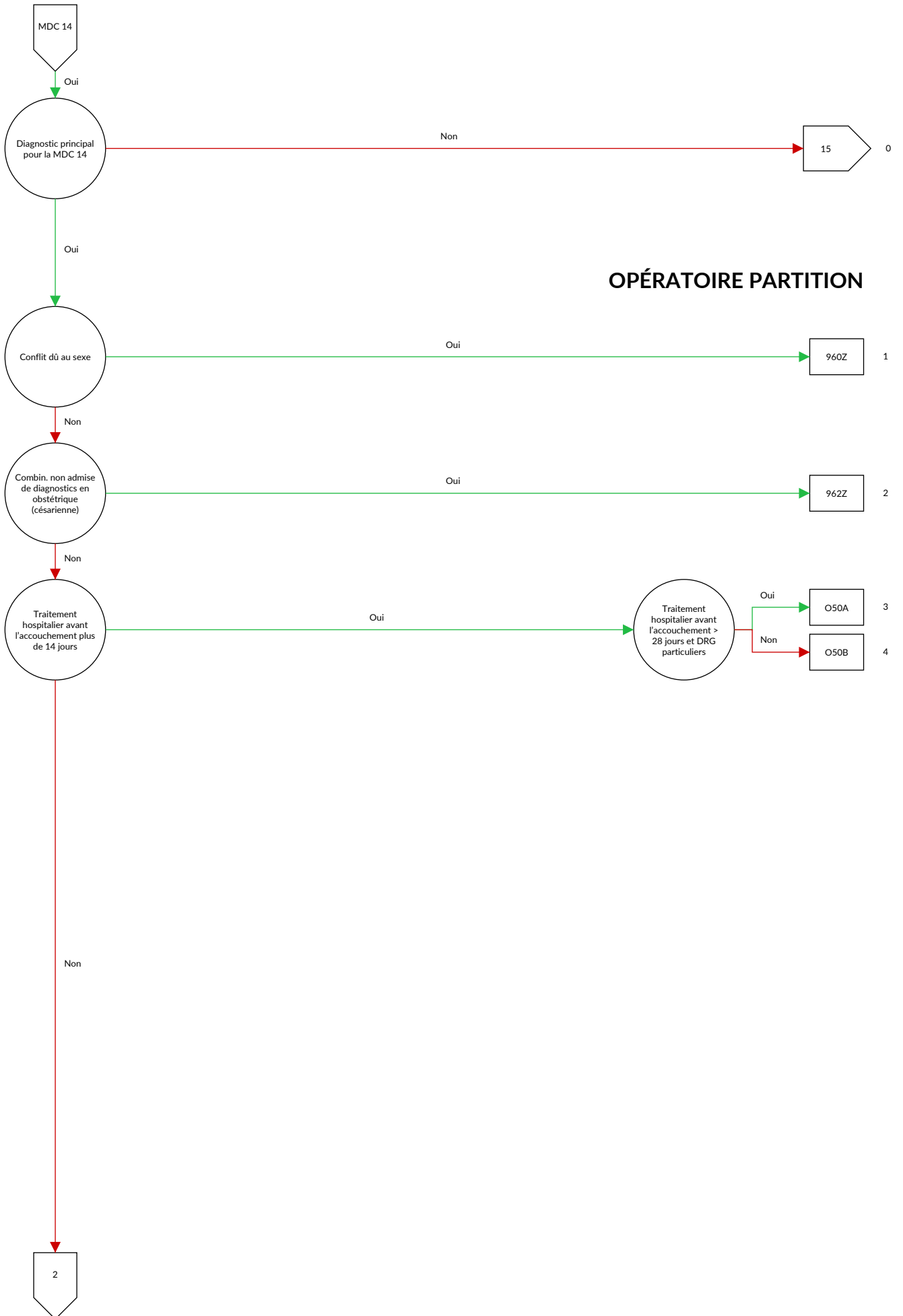

**OPÉRATEUR PARTITION**



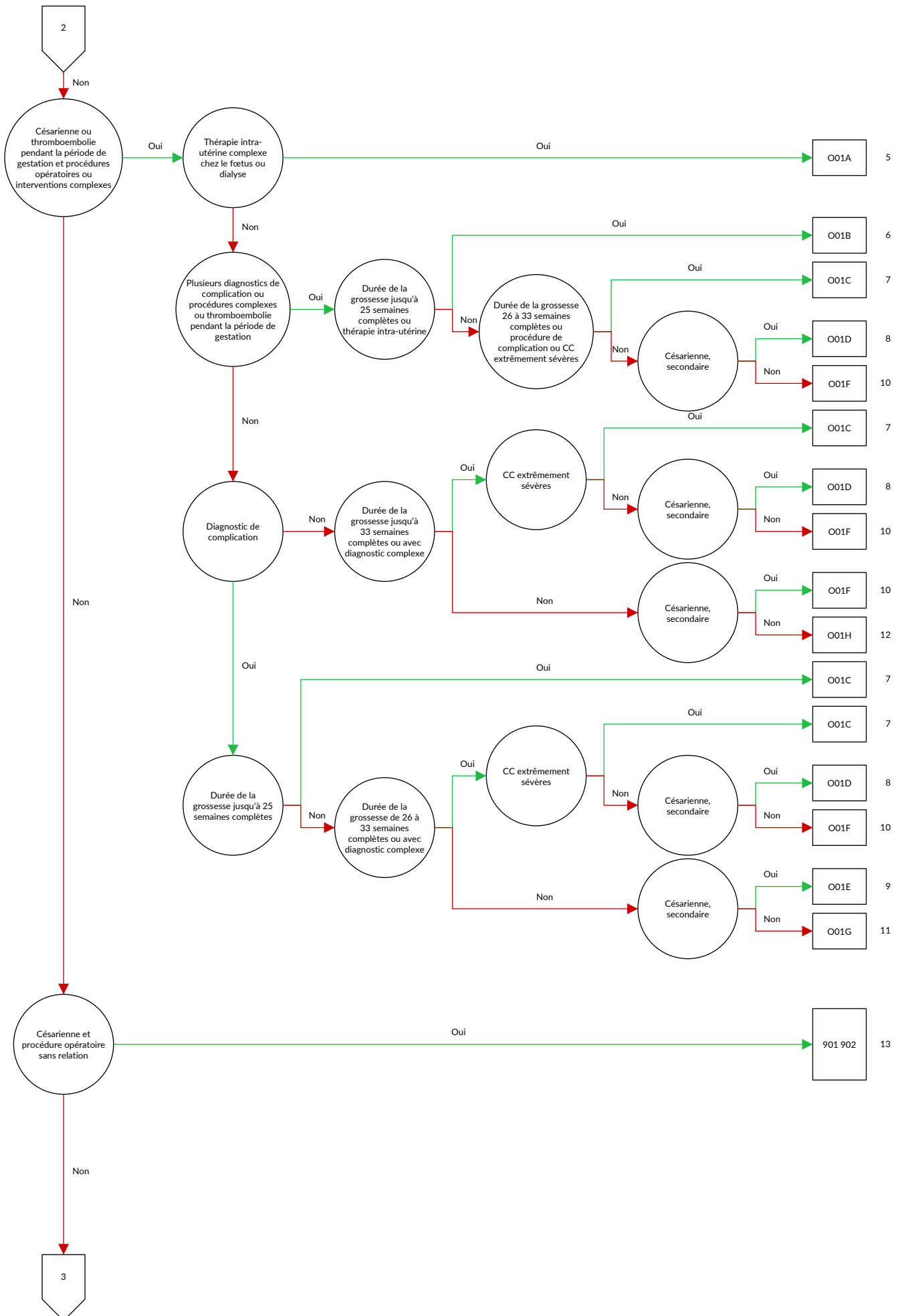

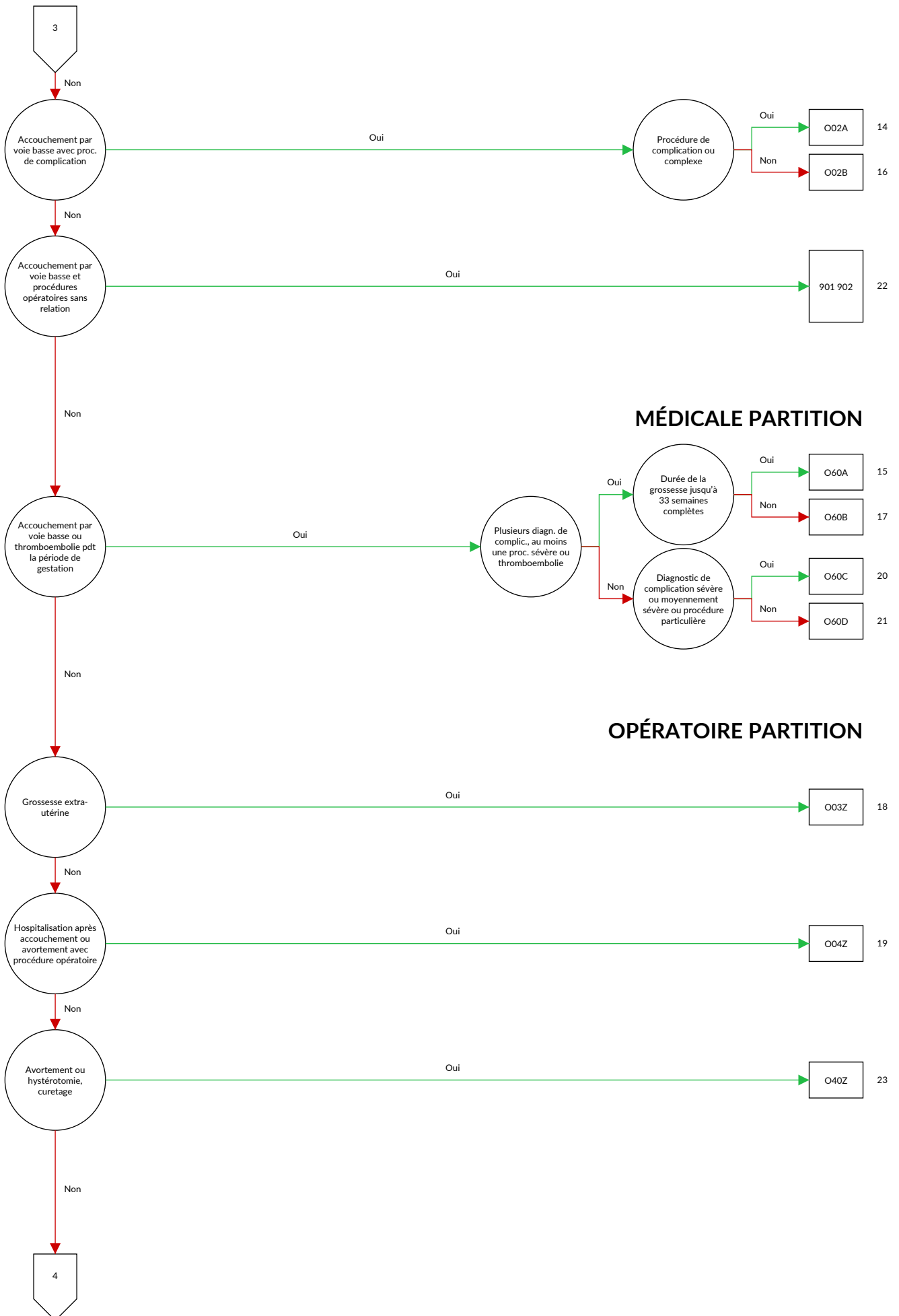



## MÉDICALE PARTITION

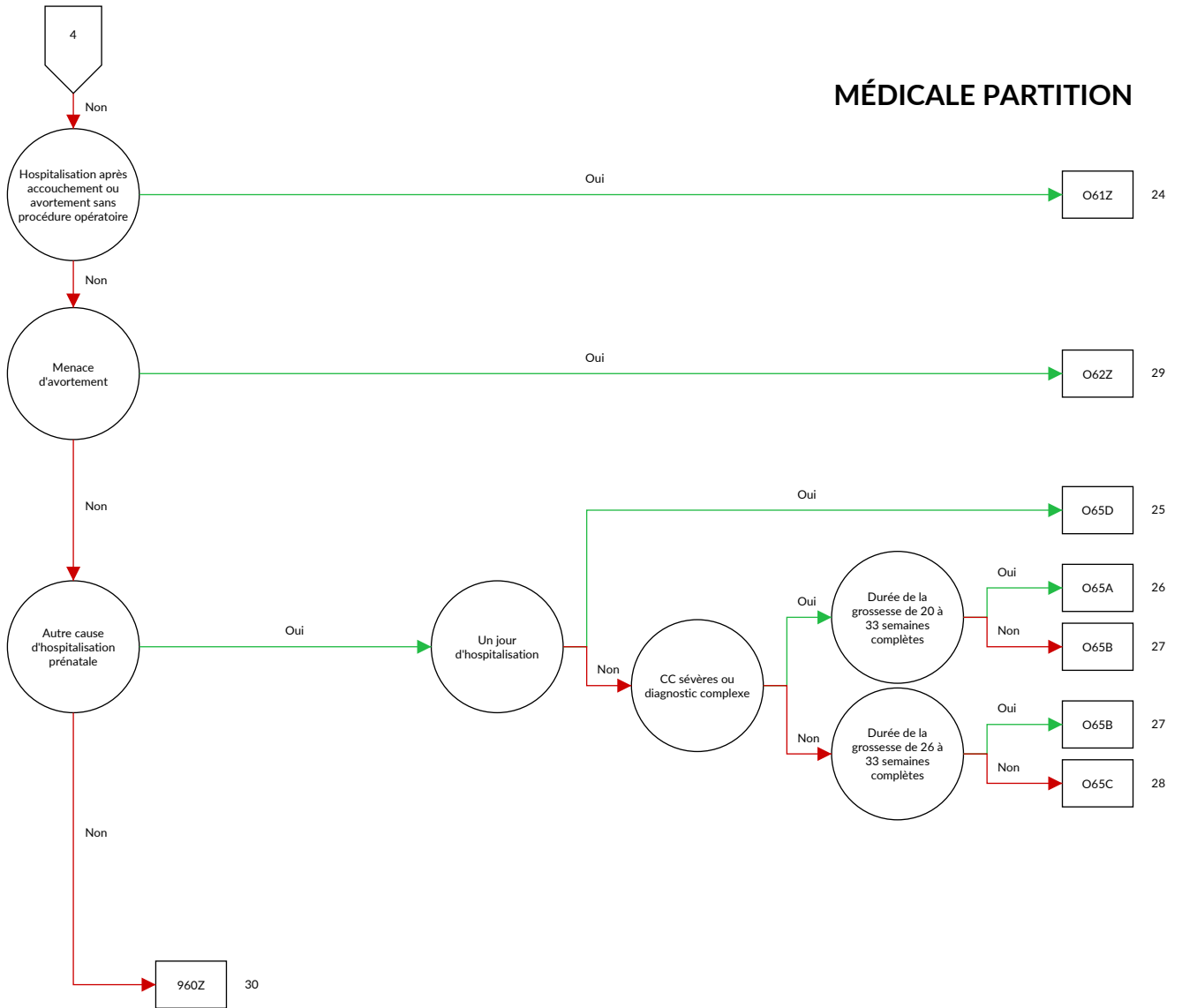



## Logique décisionnelle MDC 14 Grossesse, naissance et suites de couches

Diagnostic principal dans le tableau MDC14-0

### Diagnostic principal MDC14-0

A34	Tétanos obstétrical	O05.2	Autres formes d'avortement: Incomplet, compliqué d'une embolie
F53.0	Troubles mentaux et du comportement légers associés à la puerpéralité, non classés ailleurs	O05.3	Autres formes d'avortement: Incomplet, avec complications autres et non précisées
F53.1	Troubles mentaux et du comportement sévères associés à la puerpéralité, non classés ailleurs	O05.4	Autres formes d'avortement: Incomplet, sans complication
F53.8	Autres troubles mentaux et du comportement associés à la puerpéralité, non classés ailleurs	O05.5	Autres formes d'avortement: Complet ou sans précision, compliqué d'une infection de l'appareil génital et des organes pelviens
F53.9	Trouble mental de la puerpéralité, sans précision	O05.6	Autres formes d'avortement: Complet ou sans précision, compliqué d'une hémorragie retardée ou sévère
O00.0	Grossesse abdominale	O05.7	Autres formes d'avortement: Complet ou sans précision, compliqué d'une embolie
O00.1	Grossesse tubaire	O05.8	Autres formes d'avortement: Complet ou sans précision, avec complications autres et non précisées
O00.2	Grossesse ovarienne	O05.9	Autres formes d'avortement: Complet ou sans précision, sans complication
O00.8	Autres grossesses extra-utérines	O06.0	Avortement, sans précision: Incomplet, compliqué d'une infection de l'appareil génital et des organes pelviens
O00.9	Grossesse extra-utérine, sans précision	O06.1	Avortement, sans précision: Incomplet, compliqué d'une hémorragie retardée ou sévère
O01.0	Môle hydatiforme classique	O06.2	Avortement, sans précision: Incomplet, compliqué d'une embolie
O01.1	Môle hydatiforme incomplète et partielle	O06.3	Avortement, sans précision: Incomplet, avec complications autres et non précisées
O01.9	Môle hydatiforme, sans précision	O06.4	Avortement, sans précision: Incomplet, sans complication
O02.0	Œuf clair et môle non hydatiforme	O06.5	Avortement, sans précision: Complet ou sans précision, compliqué d'une infection de l'appareil génital et des organes pelviens
O02.1	Rétention d'un fœtus mort in utero	O06.6	Avortement, sans précision: Complet ou sans précision, compliqué d'une hémorragie retardée ou sévère
O02.8	Autres produits anormaux de la conception, précisés	O06.7	Avortement, sans précision: Complet ou sans précision, compliqué d'une embolie
O02.9	Produit anormal de la conception, sans précision	O06.8	Avortement, sans précision: Complet ou sans précision, avec complications autres et non précisées
O03.0	Avortement spontané: Incomplet, compliqué d'une infection de l'appareil génital et des organes pelviens	O06.9	Avortement, sans précision: Complet ou sans précision, sans complication
O03.1	Avortement spontané: Incomplet, compliqué d'une hémorragie retardée ou sévère	O07.0	Echec d'une tentative d'avortement médical, compliqué d'une infection de l'appareil génital et des organes pelviens
O03.2	Avortement spontané: Incomplet, compliqué d'une embolie	O07.1	Echec d'une tentative d'avortement médical, compliqué d'une hémorragie retardée ou sévère
O03.3	Avortement spontané: Incomplet, avec complications autres et non précisées	O07.2	Echec d'une tentative d'avortement médical, compliqué d'une embolie
O03.4	Avortement spontané: Incomplet, sans complication	O07.3	Echec d'une tentative d'avortement médical, avec complications autres et non précisées
O03.5	Avortement spontané: Complet ou sans précision, compliqué d'une infection de l'appareil génital et des organes pelviens	O07.4	Echec d'une tentative d'avortement médical, sans complication
O03.6	Avortement spontané: Complet ou sans précision, compliqué d'une hémorragie retardée ou sévère	O07.5	Echecs d'une tentative d'avortement, autres et sans précision, compliqués d'une infection de l'appareil génital et des organes pelviens
O03.7	Avortement spontané: Complet ou sans précision, compliqué d'une embolie	O07.6	Echecs d'une tentative d'avortement, autres et sans précision, compliqués d'une hémorragie retardée ou sévère
O03.8	Avortement spontané: Complet ou sans précision, avec complications autres et non précisées	O07.7	Echecs d'une tentative d'avortement, autres et sans précision, compliqués d'une embolie
O03.9	Avortement spontané: Complet ou sans précision, sans complication	O07.8	Echecs d'une tentative d'avortement, autres et sans précision, avec complications autres et non précisées
O04.0	Avortement médical: Incomplet, compliqué d'une infection de l'appareil génital et des organes pelviens	O07.9	Echecs d'une tentative d'avortement, autres et sans précision, sans complication
O04.1	Avortement médical: Incomplet, compliqué d'une hémorragie retardée ou sévère		
O04.2	Avortement médical: Incomplet, compliqué d'une embolie		
O04.3	Avortement médical: Incomplet, avec complications autres et non précisées		
O04.4	Avortement médical: Incomplet, sans complication		
O04.5	Avortement médical: Complet ou sans précision, compliqué d'une infection de l'appareil génital et des organes pelviens		
O04.6	Avortement médical: Complet ou sans précision, compliqué d'une hémorragie retardée ou sévère		
O04.7	Avortement médical: Complet ou sans précision, compliqué d'une embolie		
O04.8	Avortement médical: Complet ou sans précision, avec complications autres et non précisées		
O04.9	Avortement médical: Complet ou sans précision, sans complication		
O05.0	Autres formes d'avortement: Incomplet, compliqué d'une infection de l'appareil génital et des organes pelviens		
O05.1	Autres formes d'avortement: Incomplet, compliqué d'une hémorragie retardée ou sévère		

O08.0	Infection de l'appareil génital et des organes pelviens consécutive à un avortement, une grossesse extra-utérine et molaire	O21.1	Hyperémèse gravidique avec troubles métaboliques
O08.1	Hémorragie retardée ou sévère consécutive à un avortement, une grossesse extra-utérine et molaire	O21.2	Vomissements tardifs de la grossesse
O08.2	Embolie consécutive à un avortement, une grossesse extra-utérine et molaire	O21.8	Autres vomissements compliquant la grossesse
O08.3	Choc consécutif à un avortement, une grossesse extra-utérine et molaire	O21.9	Vomissements de la grossesse, sans précision
O08.4	Insuffisance rénale consécutive à un avortement, une grossesse extra-utérine et molaire	O22.0	Varices des membres inférieurs au cours de la grossesse
O08.5	Troubles du métabolisme consécutifs à un avortement, une grossesse extra-utérine et molaire	O22.1	Varices des organes génitaux au cours de la grossesse
O08.6	Lésions des organes et tissus pelviens consécutives à un avortement, une grossesse extra-utérine et molaire	O22.2	Thrombophlébite superficielle au cours de la grossesse
O08.7	Autres complications veineuses consécutives à un avortement, une grossesse extra-utérine et molaire	O22.3	Phlébothrombose profonde au cours de la grossesse
O08.8	Autres complications consécutives à un avortement, une grossesse extra-utérine et molaire	O22.4	Hémorroïdes au cours de la grossesse
O08.9	Complication consécutive à un avortement, une grossesse extra-utérine et molaire, sans précision	O22.5	Thrombose veineuse cérébrale au cours de la grossesse
O09.0	Durée de la grossesse: Moins de 5 semaines révolues	O22.8	Autres complications veineuses de la grossesse
O09.1	Durée de la grossesse: 5 à 13 semaines révolues	O22.9	Complication veineuse de la grossesse, sans précision
O09.2	Durée de la grossesse: 14e semaine à 19 semaines révolues	O23.0	Infections rénales au cours de la grossesse
O09.3	Durée de la grossesse: 20e semaine à 25 semaines révolues	O23.1	Infections vésicales au cours de la grossesse
O09.4	Durée de la grossesse: 26e semaine à 33 semaines révolues	O23.2	Infections urétrales au cours de la grossesse
O09.5	Durée de la grossesse: 34e semaine à 36 semaines révolues	O23.3	Infections d'autres parties de l'appareil urinaire au cours de la grossesse
O09.6	Durée de la grossesse: 37e semaine à 41 semaines révolues	O23.4	Infection non précisée de l'appareil urinaire au cours de la grossesse
O09.7	Durée de la grossesse: Plus de 41 semaines révolues	O23.5	Infections de l'appareil génital au cours de la grossesse
O09.9	Durée de la grossesse: Non précisée	O23.9	Infections de l'appareil génito-urinaire au cours de la grossesse, autres et sans précision
O10.0	Hypertension essentielle préexistante compliquant la grossesse, l'accouchement et la puerpéralité	O24.0	Diabète sucré au cours de la grossesse: Diabète sucré préexistant, type 1
O10.1	Cardiopathie hypertensive préexistante compliquant la grossesse, l'accouchement et la puerpéralité	O24.1	Diabète sucré au cours de la grossesse: Diabète sucré préexistant, type 2
O10.2	Néphropathie hypertensive préexistante compliquant la grossesse, l'accouchement et la puerpéralité	O24.2	Diabète sucré au cours de la grossesse: Diabète sucré préexistant lié à la malnutrition
O10.3	Cardionéphropathie hypertensive préexistante compliquant la grossesse, l'accouchement et la puerpéralité	O24.3	Diabète sucré au cours de la grossesse: Diabète sucré préexistant, sans précision
O10.4	Hypertension secondaire préexistante compliquant la grossesse, l'accouchement et la puerpéralité	O24.4	Diabète sucré survenant au cours de la grossesse
O10.9	Hypertension préexistante compliquant la grossesse, l'accouchement et la puerpéralité, sans précision	O24.9	Diabète sucré au cours de la grossesse, sans précision
O11	Hypertension chronique avec prééclampsie surajoutée	O25	Malnutrition au cours de la grossesse
O12.0	Œdème gestationnel	O26.0	Prise de poids excessive au cours de la grossesse
O12.1	Protéinurie gestationnelle	O26.1	Faible prise de poids au cours de la grossesse
O12.2	Œdème gestationnel avec protéinurie	O26.2	Soins au cours de la grossesse pour avortement à répétition
O13	Hypertension gestationnelle [hypertension induite par la grossesse]	O26.3	Rétention d'un stérilet au cours d'une grossesse
O14.0	Prééclampsie légère à modérée	O26.4	Herpes gestationis
O14.1	Prééclampsie sévère	O26.5	Syndrome d'hypotension maternelle
O14.2	Syndrome HELLP	O26.60	Cholestase gravidique
O14.9	Prééclampsie, sans précision	O26.68	Autres affections hépatiques au cours de la grossesse, de la naissance et de la puerpéralité
O15.0	Eclampsie au cours de la grossesse	O26.7	Subluxation de la symphyse (pubienne) au cours de la grossesse, de l'accouchement et de la puerpéralité
O15.1	Eclampsie au cours du travail	O26.81	Néphropathie liée à la grossesse
O15.2	Eclampsie au cours de la puerpéralité	O26.82	Syndrome du canal carpien pendant la grossesse
O15.9	Eclampsie, sans précision quant à la période	O26.83	Névrite périphérique pendant la grossesse
O16	Hypertension de la mère, sans précision	O26.88	Autres maladies non précisées associées à la grossesse
O20.0	Menace d'avortement	O26.9	Affection liée à la grossesse, sans précision
O20.8	Autres hémorragies du début de la grossesse	O28.0	Résultats hématologiques anormaux au cours de l'examen prénatal systématique de la mère
O20.9	Hémorragie du début de la grossesse, sans précision	O28.1	Résultats biochimiques anormaux au cours de l'examen prénatal systématique de la mère
O21.0	Hyperémèse gravidique bénigne	O28.2	Résultats cytologiques anormaux au cours de l'examen prénatal systématique de la mère
		O28.3	Résultats échographiques anormaux au cours de l'examen prénatal systématique de la mère
		O28.4	Résultats radiologiques anormaux au cours de l'examen prénatal systématique de la mère
		O28.5	Résultats chromosomiques et génétiques anormaux au cours de l'examen prénatal systématique de la mère

O28.8	Autres résultats anormaux au cours de l'examen prénatal systématique de la mère	O34.30	Suivi de la mère en cas de longueur du col de l'utérus inférieure à 10 mm ou de formation d'un entonnoir cervical attestées par l'échographie vaginale
O28.9	Résultat anormal constaté au cours de l'examen prénatal systématique de la mère, sans précision	O34.31	Suivi de la mère en cas de prolapsus des membranes
O29.0	Complications pulmonaires d'une anesthésie au cours de la grossesse	O34.38	Suivi de la mère dans les autres cas d'insuffisance cervico-utérine
O29.1	Complications cardiaques d'une anesthésie au cours de la grossesse	O34.39	Suivi de la mère en cas d'insuffisance cervico-utérine, non précisé
O29.2	Complications impliquant le système nerveux central dues à une anesthésie au cours de la grossesse	O34.4	Soins maternels pour d'autres anomalies du col
O29.3	Réaction toxique au cours d'une anesthésie locale au cours de la grossesse	O34.5	Soins maternels pour d'autres anomalies de l'utérus gravide
O29.4	Céphalée provoquée par une rachianesthésie et une anesthésie épidurale au cours de la grossesse	O34.6	Soins maternels pour anomalies du vagin
O29.5	Autres complications d'une rachianesthésie et d'une anesthésie épidurale au cours de la grossesse	O34.7	Soins maternels pour anomalies de la vulve et du périnée
O29.6	Echec ou difficulté d'intubation au cours de la grossesse	O34.8	Soins maternels pour d'autres anomalies des organes pelviens
O29.8	Autres complications d'une anesthésie au cours de la grossesse	O34.9	Soins maternels pour anomalie d'un organe pelvien, sans précision
O29.9	Complication d'une anesthésie au cours de la grossesse, sans précision	O35.0	Soins maternels pour malformation (présumée) du système nerveux central du fœtus
O30.0	Jumeaux	O35.1	Soins maternels pour anomalie chromosomique (présumée) du fœtus
O30.1	Triplés	O35.2	Soins maternels pour maladie héréditaire (présumée) du fœtus
O30.2	Quadruplés	O35.3	Soins maternels pour lésions fœtales (présumées) résultant d'une maladie virale de la mère
O30.8	Autres grossesses multiples	O35.4	Soins maternels pour lésions fœtales (présumées) dues à l'alcoolisme maternel
O30.9	Grossesse multiple, sans précision	O35.5	Soins maternels pour lésions fœtales (présumées) médicamenteuses
O31.0	Fœtus papyracé	O35.6	Soins maternels pour lésions fœtales (présumées) dues à une irradiation
O31.1	Poursuite de la grossesse après avortement d'un ou plusieurs fœtus	O35.7	Soins maternels pour lésions fœtales (présumées) dues à d'autres actes à visée diagnostique et thérapeutique
O31.2	Poursuite de la grossesse après mort intra-utérine d'un ou plusieurs fœtus	O35.8	Soins maternels pour d'autres anomalies et lésions fœtales (présumées)
O31.8	Autres complications spécifiques à une grossesse multiple	O35.9	Soins maternels pour anomalie et lésion fœtale (présumées), sans précision
O32.0	Soins maternels pour position instable	O36.0	Soins maternels pour iso-immunisation anti-Rh
O32.1	Soins maternels pour présentation du siège	O36.1	Soins maternels pour une autre iso-immunisation
O32.2	Soins maternels pour position transverse et oblique	O36.2	Soins maternels pour anasarque fœto-placentaire
O32.3	Soins maternels pour présentation de la face, du front et du menton	O36.3	Soins maternels pour signes d'hypoxie fœtale
O32.4	Soins maternels pour tête haute à terme	O36.4	Soins maternels pour mort intra-utérine du fœtus
O32.5	Soins maternels pour grossesse multiple avec présentation anormale d'un ou plusieurs fœtus	O36.5	Soins maternels pour croissance insuffisante du fœtus
O32.6	Soins maternels pour présentation complexe	O36.6	Soins maternels pour croissance excessive du fœtus
O32.8	Soins maternels pour d'autres présentations anormales du fœtus	O36.7	Soins maternels pour grossesse abdominale avec fœtus viable
O32.9	Soins maternels pour présentation anormale du fœtus, sans précision	O36.8	Soins maternels pour d'autres affections précisées du fœtus
O33.0	Soins maternels pour disproportion due à une malformation du bassin de la mère	O36.9	Soins maternels pour affection du fœtus, sans précision
O33.1	Soins maternels pour disproportion due à un bassin maternel généralement rétréci	O40	Hydramnios
O33.2	Soins maternels pour disproportion due à un rétrécissement du détroit supérieur du bassin maternel	O41.0	Oligoamnios
O33.3	Soins maternels pour disproportion due à un rétrécissement du détroit inférieur	O41.1	Infection du sac amniotique et des membranes
O33.4	Soins maternels pour disproportion fœto-pelvienne d'origine mixte, maternelle et fœtale	O41.8	Autres anomalies précisées du liquide amniotique et des membranes
O33.5	Soins maternels pour disproportion due à un fœtus anormalement gros	O41.9	Anomalie du liquide amniotique et des membranes, sans précision
O33.6	Soins maternels pour disproportion due à un fœtus hydrocéphale	O42.0	Rupture prématurée des membranes, avec début du travail dans les 24 heures
O33.7	Soins maternels pour disproportion due à d'autres anomalies du fœtus	O42.11	Rupture prématurée des membranes, début du travail après 1 à 7 jours
O33.8	Soins maternels pour disproportion d'autres origines	O42.12	Rupture prématurée des membranes, début du travail après plus de 7 jours
O33.9	Soins maternels pour disproportion, sans précision	O42.20	Rupture prématurée des membranes, traitement tocolytique, début du travail dans les 24 heures
O34.0	Soins maternels pour malformation congénitale de l'utérus	O42.21	Rupture prématurée des membranes, traitement tocolytique, début du travail dans 1 à 7 jours
O34.1	Soins maternels pour tumeur du corps de l'utérus		
O34.2	Soins maternels pour cicatrice utérine due à une intervention chirurgicale antérieure		

O42.22	Rupture prématurée des membranes, traitement tocolytique, début du travail dans plus de 7 jours	O65.4	Dystocie due à une disproportion foeto-pelvienne, sans précision
O42.29	Rupture prématurée des membranes, traitement tocolytique, sans précision du début du travail	O65.5	Dystocie due à une anomalie des organes pelviens de la mère
O42.9	Rupture prématurée des membranes, sans précision	O65.8	Dystocie due à d'autres anomalies pelviennes de la mère
O43.0	Syndromes de transfusion placentaire	O65.9	Dystocie due à une anomalie pelvienne de la mère, sans précision
O43.1	Malformation du placenta	O66.0	Dystocie due à une dystocie des épaules
O43.20	Placenta accreta	O66.1	Dystocie gémellaire
O43.21	Placenta increta ou percreta	O66.2	Dystocie due à un foetus anormalement gros
O43.8	Autres anomalies du placenta	O66.3	Dystocie due à d'autres anomalies fœtales
O43.9	Anomalie du placenta, sans précision	O66.4	Echec de l'épreuve de travail, sans précision
O44.00	Descente du placenta sans hémorragie (actuelle)	O66.5	Echec de l'application d'une ventouse et d'un forceps, sans précision
O44.01	Placenta praevia sans hémorragie (actuelle)	O66.8	Autres dystocies précisées
O44.10	Descente du placenta avec hémorragie actuelle	O66.9	Dystocie, sans précision
O44.11	Placenta praevia avec hémorragie actuelle	O67.0	Hémorragie pendant l'accouchement avec anomalie de la coagulation
O45.0	Décollement prématuré du placenta avec anomalie de la coagulation	O67.8	Autres hémorragies pendant l'accouchement
O45.8	Autres décollements prématurés du placenta	O67.9	Hémorragie pendant l'accouchement, sans précision
O45.9	Décollement prématuré du placenta, sans précision	O68.0	Travail et accouchement compliqués d'une anomalie du rythme cardiaque du foetus
O46.0	Hémorragie précédant l'accouchement avec anomalie de la coagulation	O68.1	Travail et accouchement compliqués de la présence de méconium dans le liquide amniotique
O46.8	Autres hémorragies précédant l'accouchement	O68.2	Travail et accouchement compliqués d'une anomalie du rythme cardiaque du foetus avec présence de méconium dans le liquide amniotique
O46.9	Hémorragie précédant l'accouchement, sans précision	O68.3	Travail et accouchement compliqués de signes biochimiques de détresse fœtale
O47.0	Faux travail avant 37 semaines entières de gestation	O68.8	Travail et accouchement compliqués d'autres signes de détresse fœtale
O47.1	Faux travail à ou après la 37ème semaine entière de gestation	O68.9	Travail et accouchement compliqués d'une détresse fœtale, sans précision
O47.9	Faux travail, sans précision	O69.0	Travail et accouchement compliqués d'un prolapsus du cordon
O48	Grossesse prolongée	O69.1	Travail et accouchement compliqués d'une circulaire du cordon, avec compression
O60.0	Travail prématuré sans accouchement	O69.2	Travail et accouchement compliqués d'une autre forme d'enchevêtrement du cordon
O60.1	Travail prématuré spontané avec accouchement prématuré	O69.3	Travail et accouchement compliqués d'une brièveté du cordon
O60.2	Travail prématuré avec accouchement à terme	O69.4	Travail et accouchement compliqués par une insertion vélamenteuse du cordon
O60.3	Accouchement prématuré sans travail spontané	O69.5	Travail et accouchement compliqués de lésions vasculaires du cordon
O61.0	Echec du déclenchement médical du travail	O69.8	Travail et accouchement compliqués d'autres anomalies du cordon ombilical
O61.1	Echec du déclenchement instrumental du travail	O69.9	Travail et accouchement compliqués d'une anomalie du cordon ombilical, sans précision
O61.8	Autres échecs du déclenchement du travail	O70.0	Déchirure obstétricale du périnée, du premier degré
O61.9	Echec du déclenchement du travail, sans précision	O70.1	Déchirure obstétricale du périnée, du deuxième degré
O62.0	Contractions initiales insuffisantes	O70.2	Déchirure obstétricale du périnée, du troisième degré
O62.1	Inertie utérine secondaire	O70.3	Déchirure obstétricale du périnée, du quatrième degré
O62.2	Autres formes d'inertie utérine	O70.9	Déchirure obstétricale du périnée, sans précision
O62.3	Travail trop rapide	O71.0	Rupture de l'utérus avant le début du travail
O62.4	Contractions utérines hypertoniques, non coordonnées et prolongées	O71.1	Rupture de l'utérus pendant le travail
O62.8	Autres anomalies des forces en jeu au cours du travail	O71.2	Inversion post-partum de l'utérus
O62.9	Anomalie des forces en jeu au cours du travail, sans précision	O71.3	Déchirure obstétricale du col de l'utérus
O63.0	Prolongation de la première période [dilatation]	O71.4	Déchirure obstétricale vaginale haute isolée
O63.1	Prolongation de la deuxième période [expulsion]	O71.5	Autres lésions obstétricales des organes pelviens
O63.2	Accouchement retardé du deuxième jumeau, triplé, etc.	O71.6	Lésions obstétricales intéressant les articulations et les ligaments pelviens
O63.9	Travail prolongé, sans précision	O71.7	Hématome pelvien d'origine obstétricale
O64.0	Dystocie due à une rotation incomplète de la tête du foetus	O71.8	Autres traumatismes obstétricaux précisés
O64.1	Dystocie due à une présentation du siège	O71.9	Traumatisme obstétrical, sans précision
O64.2	Dystocie due à une présentation de la face	O72.0	Hémorragie de la délivrance (troisième période)
O64.3	Dystocie due à une présentation du front	O72.1	Autres hémorragies immédiates du post-partum
O64.4	Dystocie due à une présentation de l'épaule		
O64.5	Dystocie due à une présentation complexe		
O64.8	Dystocie due à d'autres positions et présentations anormales		
O64.9	Dystocie due à une position et une présentation anormales, sans précision		
O65.0	Dystocie due à une déformation pelvienne		
O65.1	Dystocie due à un bassin généralement rétréci		
O65.2	Dystocie due à un rétrécissement du détroit supérieur		
O65.3	Dystocie due à un rétrécissement du détroit inférieur et de la cavité moyenne		

O72.2	Hémorragie du post-partum, tardive et secondaire	O88.0	Embolie gazeuse obstétricale
O72.3	Anomalie de la coagulation au cours du post-partum	O88.1	Embolie amniotique
O73.0	Rétention du placenta sans hémorragie	O88.20	Embolie pulmonaire obstétricale
O73.1	Rétention partielle du placenta et des membranes, sans hémorragie	O88.28	Autre embolie obstétricale par caillot sanguin
O74.0	Pneumonie par aspiration due à une anesthésie au cours du travail et de l'accouchement	O88.3	Embolie pyohémique et septique, obstétricale
O74.1	Autres complications pulmonaires de l'anesthésie au cours du travail et de l'accouchement	O88.8	Autres embolies obstétricales
O74.2	Complications cardiaques de l'anesthésie au cours du travail et de l'accouchement	O89.0	Complications pulmonaires de l'anesthésie au cours de la puerpéralité
O74.3	Complications intéressant le système nerveux central dues à l'anesthésie au cours du travail et de l'accouchement	O89.1	Complications cardiaques de l'anesthésie au cours de la puerpéralité
O74.4	Réaction toxique à une anesthésie locale au cours du travail et de l'accouchement	O89.2	Complications intéressant le système nerveux central dues à une anesthésie au cours de la puerpéralité
O74.5	Céphalée provoquée par une rachianesthésie et une anesthésie épidurale au cours du travail et de l'accouchement	O89.3	Réaction toxique à une anesthésie locale au cours de la puerpéralité
O74.6	Autres complications d'une rachianesthésie et d'une anesthésie épidurale au cours du travail et de l'accouchement	O89.4	Céphalée provoquée par une rachianesthésie et une anesthésie épidurale au cours de la puerpéralité
O74.7	Echec ou difficulté d'intubation au cours du travail et de l'accouchement	O89.5	Autres complications d'une rachianesthésie et d'une anesthésie épidurale au cours de la puerpéralité
O74.8	Autres complications de l'anesthésie au cours du travail et de l'accouchement	O89.6	Echec ou difficulté d'intubation au cours de la puerpéralité
O74.9	Complication de l'anesthésie au cours du travail et de l'accouchement, sans précision	O89.8	Autres complications de l'anesthésie au cours de la puerpéralité
O75.0	Epuisement maternel au cours du travail et de l'accouchement	O89.9	Complication de l'anesthésie au cours de la puerpéralité, sans précision
O75.1	Choc pendant ou après le travail et l'accouchement	O90.0	Rupture d'une suture de césarienne
O75.2	Pyrexie au cours du travail, non classée ailleurs	O90.1	Rupture d'une suture obstétricale du périnée
O75.3	Autres infections au cours du travail	O90.2	Hématome d'une plaie obstétricale
O75.4	Autres complications d'un acte de chirurgie obstétricale et d'un acte à visée diagnostique et thérapeutique	O90.3	Myocardiopathie au cours de la puerpéralité
O75.5	Accouchement retardé après rupture artificielle des membranes	O90.4	Insuffisance rénale aiguë du post-partum
O75.6	Accouchement retardé après rupture spontanée ou non précisée des membranes	O90.5	Thyroïdite du post-partum
O75.7	Accouchement par voie vaginale après une césarienne	O90.8	Autres complications puerpérales, non classées ailleurs
O75.8	Autres complications précisées du travail et de l'accouchement	O90.9	Complication puerpérale, sans précision
O75.9	Complication du travail et de l'accouchement, sans précision	O91.00	Infection du mamelon associée à l'accouchement: Sans indication de difficultés à la mise au sein
O80	Accouchement unique et spontané	O91.01	Infection du mamelon associée à l'accouchement: Avec indication de difficultés à la mise au sein
O81	Accouchement unique par forceps et ventouse	O91.10	Abcès du sein associé à l'accouchement: Sans indication de difficultés à la mise au sein
O82	Accouchement unique par césarienne	O91.11	Abcès du sein associé à l'accouchement: Avec indication de difficultés à la mise au sein
O85	Fièvre puerpérale	O91.20	Mastite non purulente associée à l'accouchement: Sans indication de difficultés à la mise au sein
O86.0	Infection d'une plaie d'origine obstétricale chirurgicale	O91.21	Mastite non purulente associée à l'accouchement: Avec indication de difficultés à la mise au sein
O86.1	Autres infections des voies génitales, après accouchement	O92.00	Invagination du mamelon associée à l'accouchement: Sans indication de difficultés à la mise au sein
O86.2	Infection des voies urinaires, après accouchement	O92.01	Invagination du mamelon associée à l'accouchement: Avec indication de difficultés à la mise au sein
O86.3	Autres infections des voies génito-urinaires, après accouchement	O92.10	Crevasses du mamelon associées à l'accouchement: Sans indication de difficultés à la mise au sein
O86.4	Hyperthermie d'origine inconnue, après accouchement	O92.11	Crevasses du mamelon associées à l'accouchement: Avec indication de difficultés à la mise au sein
O86.8	Autres infections puerpérales précisées	O92.20	Mastopathies associées à l'accouchement, autres et sans précision: Sans indication de difficultés à la mise au sein
O87.0	Thrombophlébite superficielle au cours de la puerpéralité	O92.21	Mastopathies associées à l'accouchement, autres et sans précision: Avec indication de difficultés à la mise au sein
O87.1	Phlébothrombose profonde au cours de la puerpéralité	O92.30	Agalactie: Sans indication de difficultés à la mise au sein
O87.2	Hémorroïdes au cours de la puerpéralité	O92.31	Agalactie: Avec indication de difficultés à la mise au sein
O87.3	Thrombose veineuse cérébrale au cours de la puerpéralité	O92.40	Hypogalactie: Sans indication de difficultés à la mise au sein
O87.8	Autres complications veineuses au cours de la puerpéralité	O92.41	Hypogalactie: Avec indication de difficultés à la mise au sein
O87.9	Complication veineuse au cours de la puerpéralité, sans précision	O92.50	Suppression de la lactation: Sans indication de difficultés à la mise au sein

O92.51	Suppression de la lactation: Avec indication de difficultés à la mise au sein	O99.3	Troubles mentaux et maladies du système nerveux compliquant la grossesse, l'accouchement et la puerpéralité
O92.60	Galactorrhée: Sans indication de difficultés à la mise au sein	O99.4	Maladies de l'appareil circulatoire compliquant la grossesse, l'accouchement et la puerpéralité
O92.61	Galactorrhée: Avec indication de difficultés à la mise au sein	O99.5	Maladies de l'appareil respiratoire compliquant la grossesse, l'accouchement et la puerpéralité
O92.70	Anomalies de la lactation, autres et sans précision: Sans indication de difficultés à la mise au sein	O99.6	Maladies de l'appareil digestif compliquant la grossesse, l'accouchement et la puerpéralité
O92.71	Anomalies de la lactation, autres et sans précision: Avec indication de difficultés à la mise au sein	O99.7	Maladies de la peau et du tissu cellulaire sous-cutané compliquant la grossesse, l'accouchement et la puerpéralité
O94	Séquelles de complications de la grossesse, de l'accouchement et de la puerpéralité	O99.8	Autres maladies et affections précisées compliquant la grossesse, l'accouchement et la puerpéralité
O95	Mort d'origine obstétricale de cause non précisée	Z32	Examen et test de grossesse
O96.0	Mort de séquelles relevant directement d'une cause obstétricale plus de 42 jours mais moins d'un an après l'accouchement	Z34	Surveillance d'une grossesse normale
O96.1	Mort de séquelles relevant indirectement d'une cause obstétricale plus de 42 jours mais moins d'un an après l'accouchement	Z35.0	Surveillance d'une grossesse avec antécédent de stérilité
O96.9	Mort de séquelles relevant d'une cause obstétricale sans précision plus de 42 jours mais moins d'un an après l'accouchement	Z35.1	Surveillance d'une grossesse avec antécédent d'avortement
O97.0	Mort de séquelles relevant directement d'une cause obstétricale	Z35.2	Surveillance d'une grossesse avec d'autres antécédents obstétricaux pathologiques et difficultés à procréer
O97.1	Mort de séquelles relevant indirectement d'une cause obstétricale	Z35.3	Surveillance d'une grossesse avec antécédent de soins prénatals insuffisants
O97.9	Mort de séquelles relevant d'une cause obstétricale, sans précision	Z35.4	Surveillance de grossesse avec multiparité élevée
O98.0	Tuberculose compliquant la grossesse, l'accouchement et la puerpéralité	Z35.5	Surveillance d'une primigeste âgée
O98.1	Syphilis compliquant la grossesse, l'accouchement et la puerpéralité	Z35.6	Surveillance d'une primigeste très jeune
O98.2	Gonococcie compliquant la grossesse, l'accouchement et la puerpéralité	Z35.8	Surveillance d'autres grossesses à haut risque
O98.3	Autres maladies dont le mode de transmission est essentiellement sexuel, compliquant la grossesse, l'accouchement et la puerpéralité	Z35.9	Surveillance de grossesse à haut risque, sans précision
O98.4	Hépatite virale compliquant la grossesse, l'accouchement et la puerpéralité	Z36.0	Dépistage prénatal d'anomalies chromosomiques
O98.5	Autres maladies virales compliquant la grossesse, l'accouchement et la puerpéralité	Z36.1	Dépistage prénatal d'un taux élevé d'alpha-fœtoprotéines
O98.6	Maladies à protozoaires compliquant la grossesse, l'accouchement et la puerpéralité	Z36.2	Autres dépistages prénatals par amniocentèse
O98.7	Maladie due au virus de l'immunodéficience humaine [VIH] et compliquant la grossesse, l'accouchement et la puerpéralité	Z36.3	Dépistage prénatal de malformations par échographie et autres méthodes physiques
O98.8	Autres maladies infectieuses et parasitaires de la mère compliquant la grossesse, l'accouchement et la puerpéralité	Z36.4	Dépistage prénatal de retard de croissance du fœtus par échographie et autres méthodes physiques
O98.9	Maladie infectieuse ou parasitaire de la mère compliquant la grossesse, l'accouchement et la puerpéralité, sans précision	Z36.5	Dépistage prénatal d'iso-immunisation
O99.0	Anémie compliquant la grossesse, l'accouchement et la puerpéralité	Z36.8	Autres dépistages prénatals
O99.1	Autres maladies du sang et des organes hématopoïétiques et certaines anomalies du système immunitaire compliquant la grossesse, l'accouchement et la puerpéralité	Z36.9	Dépistage prénatal, sans précision
O99.2	Maladies endocriniennes, nutritionnelles et métaboliques compliquant la grossesse, l'accouchement et la puerpéralité	Z37.0	Naissance unique, enfant vivant
		Z37.1	Naissance unique, enfant mort-né
		Z37.2	Naissance gémellaire, jumeaux nés vivants
		Z37.3	Naissance gémellaire, l'un des jumeaux né vivant, l'autre mort-né
		Z37.4	Naissance gémellaire, jumeaux morts-nés
		Z37.5	Autres naissances multiples, tous nés vivants
		Z37.6	Autres naissances multiples, certains enfants nés vivants
		Z37.7	Autres naissances multiples, tous morts-nés
		Z37.9	Résultat de l'accouchement, sans précision
		Z39.0	Soins et examens immédiatement après l'accouchement
		Z39.1	Soins et examens de l'allaitement maternel
		Z39.2	Contrôle de routine au cours du post-partum
		Z64.0	Difficultés liées à une grossesse non désirée





**ADRG 001****Césarienne**

Procédure dans le tableau O01-11 ou (OR-Procédure et Diagnostic dans le tableau O01-1) ou Procédure dans le tableau O01-12

**DRG 001A****Césarienne et dialyse, ou thérapie intra-utérine complexe du fœtus**

Procédure dans le tableau O01-12 ou Dialyse

**DRG 001B****Césarienne avec plusieurs diagnostics de complication, durée de la grossesse jusqu'à 25 semaines ou avec thérapie intra-utérine**

(Au moins deux Diagnostics dans le tableau O01-2 ou au moins deux Diagnostics dans le tableau O01-3 ou au moins deux Diagnostics dans le tableau O01-4 ou Diagnostic au moins de deux tableaux O01-5, O01-2, O01-3, O01-4 ou (OR-Procédure et Diagnostic dans le tableau O01-1) ou Procédures opératoires complexes) et (diagnostic supplémentaire dans le tableau O01-6 ou au moins un(e) Procédure dans le tableau O01-13)

**DRG 001C****Césarienne avec plusieurs diagnostics de complication, grossesse de 26 à 33 semaines ou CC extrêmement sévères ou diagnostic complexe ou proc. de complication, grossesse de jusqu'à 33 semaines ou diagnostic complexe et CC extrêmement sévères ou grossesse de jusqu'à 25 semaines et diagnostic de complication**

(Au moins deux Diagnostics dans le tableau O01-2 ou au moins deux Diagnostics dans le tableau O01-3 ou au moins deux Diagnostics dans le tableau O01-4 ou Diagnostic au moins de deux tableaux O01-5, O01-2, O01-3, O01-4 ou (OR-Procédure et Diagnostic dans le tableau O01-1) ou Procédures opératoires complexes) et (diagnostic supplémentaire dans le tableau O01-7 ou (OR-Procédure et Diagnostic dans le tableau O01-1) ou Procédure dans le tableau O01-14 ou Procédures opératoires complexes ou PCCL > 3) ou (au moins un(e) Diagnostic dans le tableau O01-8) et (diagnostic supplémentaire dans le tableau O01-6) ou (au moins un(e) Diagnostic dans le tableau O01-8) et (au moins un(e) diagnostic supplémentaire dans le tableau O01-9) et (PCCL > 3) ou (au moins un(e) diagnostic supplémentaire dans le tableau O01-10) et (PCCL > 3)

**DRG 001D****Césarienne secondaire avec plusieurs diagnostics de complication ou procédure complexe ou durée de la grossesse jusqu'à 33 semaines ou diagnostic complexe ou diagnostic de complication et grossesse de 26 à 33 semaines ou diagnostic complexe**

(Au moins deux Diagnostics dans le tableau O01-2 ou au moins deux Diagnostics dans le tableau O01-3 ou au moins deux Diagnostics dans le tableau O01-4 ou Diagnostic au moins de deux tableaux O01-5, O01-2, O01-3, O01-4 ou (OR-Procédure et Diagnostic dans le tableau O01-1) ou Procédures opératoires complexes) et (Procédure dans le tableau O01-15) ou (au moins un(e) Diagnostic dans le tableau O01-8) et (au moins un(e) diagnostic supplémentaire dans le tableau O01-9) et (Procédure dans le tableau O01-15) ou (au moins un(e) diagnostic supplémentaire dans le tableau O01-10) et (Procédure dans le tableau O01-15)

**DRG 001E****Césarienne secondaire avec diagnostic de complication, durée de la grossesse de plus de 33 semaines complètes**

(Au moins un(e) Diagnostic dans le tableau O01-8) et (Procédure dans le tableau O01-15)

**DRG 001F****Césarienne avec plusieurs diagnostics de complication ou procédure complexe ou grossesse jusqu'à 33 semaines ou diagnostic complexe, ou diagnostic de complication et grossesse de 26 à 33 semaines ou diagnostic complexe ou césarienne secondaire**

Au moins deux Diagnostics dans le tableau O01-2 ou au moins deux Diagnostics dans le tableau O01-3 ou au moins deux Diagnostics dans le tableau O01-4 ou Diagnostic au moins de deux tableaux O01-5, O01-2, O01-3, O01-4 ou (OR-Procédure et Diagnostic dans le tableau O01-1) ou Procédures opératoires complexes ou (au moins un(e) Diagnostic dans le tableau O01-8) et (au moins un(e) diagnostic supplémentaire dans le tableau O01-9) ou au moins un(e) diagnostic supplémentaire dans le tableau O01-10 ou Procédure dans le tableau O01-15

**DRG O01G****Césarienne avec diagnostic de complication, durée de la grossesse plus de 33 semaines complètes**

Au moins un(e) Diagnostic dans le tableau O01-8

**DRG O01H****Césarienne, durée de la grossesse plus de 33 semaines complètes****Diagnostic O01-1**

O88.20 Embolie pulmonaire obstétricale O88.28 Autre embolie obstétricale par caillot sanguin

**diagnostic supplémentaire O01-10**

B20	Immunodéficience humaine virale [VIH], à l'origine de maladies infectieuses et parasitaires	O09.0	Durée de la grossesse: Moins de 5 semaines révolues
B21	Immunodéficience humaine virale [VIH], à l'origine de tumeurs malignes	O09.1	Durée de la grossesse: 5 à 13 semaines révolues
B22	Immunodéficience humaine virale [VIH], à l'origine d'autres affections précisées	O09.2	Durée de la grossesse: 14e semaine à 19 semaines révolues
B23.0	Syndrome d'infection aiguë par VIH	O09.3	Durée de la grossesse: 20e semaine à 25 semaines révolues
B23.8	Maladie par VIH à l'origine d'autres états précisés	O09.4	Durée de la grossesse: 26e semaine à 33 semaines révolues
B24	Immunodéficience humaine virale [VIH], sans précision		

**Procédure O01-11**

74.0X.00 ↔	Césarienne classique, SAP	74.2X.20 ↔	Césarienne extrapéritonéale, secondaire
74.0X.10 ↔	Césarienne classique, primaire	74.2X.99 ↔	Césarienne extrapéritonéale, autre
74.0X.20 ↔	Césarienne classique, secondaire	74.4X.00 ↔	Césarienne d'autre type spécifié, SAP
74.0X.99 ↔	Césarienne classique, autre	74.4X.10 ↔	Césarienne d'autre type spécifié, primaire
74.1X.00 ↔	Césarienne isthmique basse, SAP	74.4X.20 ↔	Césarienne d'autre type spécifié, secondaire
74.1X.10 ↔	Césarienne isthmique basse, primaire	74.4X.99 ↔	Césarienne d'autre type spécifié, autre
74.1X.20 ↔	Césarienne isthmique basse, secondaire	74.99.00 ↔	Autre césarienne de type non spécifié, SAP
74.1X.99 ↔	Césarienne isthmique basse, autre	74.99.10 ↔	Autre césarienne de type non spécifié, primaire
74.2X.00 ↔	Césarienne extrapéritonéale, SAP	74.99.20 ↔	Autre césarienne de type non spécifié, secondaire
74.2X.10 ↔	Césarienne extrapéritonéale, primaire	74.99.99 ↔	Autre césarienne de type non spécifié, autre

**Procédure O01-12**

75.E0 ↔	Interventions chirurgicales ouvertes sur le fœtus, SAP	75.E2 ↔	Intervention chirurgicale à utérus ouvert, pour une reconstruction plastique sur le fœtus
75.E1 ↔	Intervention chirurgicale à utérus ouvert, pour l'excision de tissu fœtal	75.E9 ↔	Interventions chirurgicales ouvertes sur le fœtus, autre

**Procédure O01-13**

73.7X.13 ‡↔	Traitement hospitalier avant l'accouchement durant la même hospitalisation, d'au moins 14 à 27 jours de traitement	75.C4 ↔	Embolisation thérapeutique chez le fœtus, guidée par échographie
73.7X.14 ‡↔	Traitement hospitalier avant l'accouchement durant la même hospitalisation, d'au moins 28 à 55 jours de traitement	75.C8.00 ↔	Interventions sur le cœur du fœtus, guidées par échographie, SAP
73.7X.15 ‡↔	Traitement hospitalier avant l'accouchement durant la même hospitalisation, 56 jours et plus de traitement	75.C8.11 ↔	Dilatation de valves cardiaques par cathéter à ballonnet, guidée par échographie
75.C1.11 ‡↔	Transfusion dans le cordon ombilical, guidée par échographie	75.C8.99 ↔	Interventions sur le cœur du fœtus, guidées par échographie, autre
75.C1.12 ‡↔	Transfusion intrapéritonéale au fœtus, guidée par échographie	75.C9 ↔	Traitements invasifs du fœtus, guidés par échographie, autre
75.C2 ↔	Création de shunt chez le fœtus, guidée par échographie	75.D0 ↔	Traitements fœtoscopiques invasifs du fœtus, SAP
75.C3 ↔	Destruction de tissu fœtal, guidée par échographie	75.D1 ↔	Destruction et excision fœtoscopique de tissu fœtal
		75.D2 ↔	Insertion et enlèvement fœtoscopiques d'un ballonnet trachéal
		75.D9 ↔	Traitements fœtoscopiques invasifs du fœtus, autre

**Procédure O01-14**

55.4 ↔	Néphrectomie partielle	68.43 ↔	Hystérectomie totale, par voie vaginale
55.51.00 ↔	Néphro-urétérectomie SAP	68.44 ↔	Hystérectomie totale, par voie vaginale, assistée par laparoscopie [LAVH]
55.51.01 ↔	Néphro-urétérectomie, sauf pour greffe	68.49 ↔	Hystérectomie totale, autre
55.51.99 ↔	Néphro-urétérectomie, autre	68.60 ↔	Hystérectomie radicale, SAP
55.54 ↔	Néphrectomie bilatérale	68.61 ↔	Hystérectomie radicale par laparoscopie
68.30 ↔	Hystérectomie subtotale, SAP	68.62 ↔	Hystérectomie radicale, par chirurgie ouverte
68.31 ↔	Hystérectomie subtotale, par laparoscopie	68.63 ↔	Hystérectomie radicale, par voie vaginale
68.32 ↔	Hystérectomie subtotale, par chirurgie ouverte	68.64 ↔	Hystérectomie radicale, par voie vaginale, assistée par laparoscopie [LARVH]
68.39 ↔	Hystérectomie subtotale, autre	68.6A ↔	Hystérectomie radicale, autre
68.40 ↔	Hystérectomie totale, SAP		
68.41 ↔	Hystérectomie totale, par laparoscopie		
68.42 ↔	Hystérectomie totale, par chirurgie ouverte		

**Procédure O01-15**

74.0X.20 ↔	Césarienne classique, secondaire	74.2X.20 ↔	Césarienne extrapéritonéale, secondaire
74.1X.20 ↔	Césarienne isthmique basse, secondaire	74.4X.20 ↔	Césarienne d'autre type spécifié, secondaire

**Diagnostic O01-2**

F00.0	Démence de la maladie d'Alzheimer, à début précoce {G30.0}	F10.6	Troubles mentaux et du comportement liés à l'utilisation d'alcool: Syndrome amnésique
F00.2	Démence de la maladie d'Alzheimer, forme atypique ou mixte {G30.8}	F10.7	Troubles mentaux et du comportement liés à l'utilisation d'alcool: Trouble résiduel ou psychotique de survenue tardive
F00.9	Démence de la maladie d'Alzheimer, sans précision {G30.9}	F10.8	Troubles mentaux et du comportement liés à l'utilisation d'alcool: Autres troubles mentaux et du comportement
F01.0	Démence vasculaire à début aigu	F10.9	Troubles mentaux et du comportement liés à l'utilisation d'alcool: Trouble mental ou du comportement, non précisé
F01.1	Démence vasculaire par infarctus multiples	F11.0	Troubles mentaux et du comportement liés à l'utilisation d'opiacés: Intoxication aiguë
F01.2	Démence vasculaire sous-corticale	F11.1	Troubles mentaux et du comportement liés à l'utilisation d'opiacés: Utilisation nocive pour la santé
F01.3	Démence vasculaire mixte, corticale et sous-corticale	F11.2	Troubles mentaux et du comportement liés à l'utilisation d'opiacés: Syndrome de dépendance
F01.8	Autres formes de démence vasculaire	F11.3	Troubles mentaux et du comportement liés à l'utilisation d'opiacés: Syndrome de sevrage
F01.9	Démence vasculaire, sans précision	F11.4	Troubles mentaux et du comportement liés à l'utilisation d'opiacés: Syndrome de sevrage avec delirium
F02.0	Démence de la maladie de Pick {G31.0}	F11.5	Troubles mentaux et du comportement liés à l'utilisation d'opiacés: Trouble psychotique
F02.1	Démence de la maladie de Creutzfeldt-Jakob {A81.0}	F11.6	Troubles mentaux et du comportement liés à l'utilisation d'opiacés: Syndrome amnésique
F02.2	Démence de la maladie de Huntington {G10}	F11.7	Troubles mentaux et du comportement liés à l'utilisation d'opiacés: Trouble résiduel ou psychotique de survenue tardive
F02.3	Démence de la maladie de Parkinson {G20.-}	F11.8	Troubles mentaux et du comportement liés à l'utilisation d'opiacés: Autres troubles mentaux et du comportement
F02.4	Démence de la maladie due au virus de l'immunodéficience humaine [VIH] {B22}	F11.9	Troubles mentaux et du comportement liés à l'utilisation d'opiacés: Trouble mental ou du comportement, non précisé
F03	Démence, sans précision	F12.3	Troubles mentaux et du comportement liés à l'utilisation de dérivés du cannabis: Syndrome de sevrage
F04	Syndrome amnésique organique, non induit par l'alcool et d'autres substances psycho-actives	F12.4	Troubles mentaux et du comportement liés à l'utilisation de dérivés du cannabis: Syndrome de sevrage avec delirium
F05.0	Delirium non surajouté à une démence, ainsi décrit	F12.5	Troubles mentaux et du comportement liés à l'utilisation de dérivés du cannabis: Trouble psychotique
F05.1	Delirium surajouté à une démence	F12.6	Troubles mentaux et du comportement liés à l'utilisation de dérivés du cannabis: Syndrome amnésique
F05.8	Autres formes de delirium		
F05.9	Delirium, sans précision		
F06.0	Etat hallucinatoire organique		
F06.1	Catatonie organique		
F06.2	Trouble délirant organique [d'allure schizophrénique]		
F06.3	Troubles organiques de l'humeur [affectifs]		
F06.4	Trouble anxieux organique		
F06.5	Trouble dissociatif organique		
F06.6	Labilité [asthénie] émotionnelle organique		
F07.0	Trouble organique de la personnalité		
F10.0	Troubles mentaux et du comportement liés à l'utilisation d'alcool: Intoxication aiguë		
F10.1	Troubles mentaux et du comportement liés à l'utilisation d'alcool: Utilisation nocive pour la santé		
F10.2	Troubles mentaux et du comportement liés à l'utilisation d'alcool: Syndrome de dépendance		
F10.3	Troubles mentaux et du comportement liés à l'utilisation d'alcool: Syndrome de sevrage		
F10.4	Troubles mentaux et du comportement liés à l'utilisation d'alcool: Syndrome de sevrage avec delirium		
F10.5	Troubles mentaux et du comportement liés à l'utilisation d'alcool: Trouble psychotique		

F12.7	Troubles mentaux et du comportement liés à l'utilisation de dérivés du cannabis: Trouble résiduel ou psychotique de survenue tardive	F15.2	Troubles mentaux et du comportement liés à l'utilisation d'autres stimulants, y compris la caféine: Syndrome de dépendance
F12.8	Troubles mentaux et du comportement liés à l'utilisation de dérivés du cannabis: Autres troubles mentaux et du comportement	F15.3	Troubles mentaux et du comportement liés à l'utilisation d'autres stimulants, y compris la caféine: Syndrome de sevrage
F12.9	Troubles mentaux et du comportement liés à l'utilisation de dérivés du cannabis: Trouble mental ou du comportement, non précisé	F15.4	Troubles mentaux et du comportement liés à l'utilisation d'autres stimulants, y compris la caféine: Syndrome de sevrage avec delirium
F13.0	Troubles mentaux et du comportement liés à l'utilisation de sédatifs ou d'hypnotiques: Intoxication aiguë	F15.5	Troubles mentaux et du comportement liés à l'utilisation d'autres stimulants, y compris la caféine: Trouble psychotique
F13.1	Troubles mentaux et du comportement liés à l'utilisation de sédatifs ou d'hypnotiques: Utilisation nocive pour la santé	F15.6	Troubles mentaux et du comportement liés à l'utilisation d'autres stimulants, y compris la caféine: Syndrome amnésique
F13.2	Troubles mentaux et du comportement liés à l'utilisation de sédatifs ou d'hypnotiques: Syndrome de dépendance	F15.7	Troubles mentaux et du comportement liés à l'utilisation d'autres stimulants, y compris la caféine: Trouble résiduel ou psychotique de survenue tardive
F13.3	Troubles mentaux et du comportement liés à l'utilisation de sédatifs ou d'hypnotiques: Syndrome de sevrage	F15.8	Troubles mentaux et du comportement liés à l'utilisation d'autres stimulants, y compris la caféine: Autres troubles mentaux et du comportement
F13.4	Troubles mentaux et du comportement liés à l'utilisation de sédatifs ou d'hypnotiques: Syndrome de sevrage avec delirium	F15.9	Troubles mentaux et du comportement liés à l'utilisation d'autres stimulants, y compris la caféine: Trouble mental ou du comportement, non précisé
F13.5	Troubles mentaux et du comportement liés à l'utilisation de sédatifs ou d'hypnotiques: Trouble psychotique	F16.0	Troubles mentaux et du comportement liés à l'utilisation d'hallucinogènes: Intoxication aiguë
F13.6	Troubles mentaux et du comportement liés à l'utilisation de sédatifs ou d'hypnotiques: Syndrome amnésique	F16.1	Troubles mentaux et du comportement liés à l'utilisation d'hallucinogènes: Utilisation nocive pour la santé
F13.7	Troubles mentaux et du comportement liés à l'utilisation de sédatifs ou d'hypnotiques: Trouble résiduel ou psychotique de survenue tardive	F16.2	Troubles mentaux et du comportement liés à l'utilisation d'hallucinogènes: Syndrome de dépendance
F13.8	Troubles mentaux et du comportement liés à l'utilisation de sédatifs ou d'hypnotiques: Autres troubles mentaux et du comportement	F16.3	Troubles mentaux et du comportement liés à l'utilisation d'hallucinogènes: Syndrome de sevrage
F13.9	Troubles mentaux et du comportement liés à l'utilisation de sédatifs ou d'hypnotiques: Trouble mental ou du comportement, non précisé	F16.4	Troubles mentaux et du comportement liés à l'utilisation d'hallucinogènes: Syndrome de sevrage avec delirium
F14.0	Troubles mentaux et du comportement liés à l'utilisation de cocaïne: Intoxication aiguë	F16.5	Troubles mentaux et du comportement liés à l'utilisation d'hallucinogènes: Trouble psychotique
F14.1	Troubles mentaux et du comportement liés à l'utilisation de cocaïne: Utilisation nocive pour la santé	F16.6	Troubles mentaux et du comportement liés à l'utilisation d'hallucinogènes: Syndrome amnésique
F14.2	Troubles mentaux et du comportement liés à l'utilisation de cocaïne: Syndrome de dépendance	F16.7	Troubles mentaux et du comportement liés à l'utilisation d'hallucinogènes: Trouble résiduel ou psychotique de survenue tardive
F14.3	Troubles mentaux et du comportement liés à l'utilisation de cocaïne: Syndrome de sevrage	F16.8	Troubles mentaux et du comportement liés à l'utilisation d'hallucinogènes: Autres troubles mentaux et du comportement
F14.4	Troubles mentaux et du comportement liés à l'utilisation de cocaïne: Syndrome de sevrage avec delirium	F16.9	Troubles mentaux et du comportement liés à l'utilisation d'hallucinogènes: Trouble mental ou du comportement, non précisé
F14.5	Troubles mentaux et du comportement liés à l'utilisation de cocaïne: Trouble psychotique	F18.0	Troubles mentaux et du comportement liés à l'utilisation de solvants volatils: Intoxication aiguë
F14.6	Troubles mentaux et du comportement liés à l'utilisation de cocaïne: Syndrome amnésique	F18.1	Troubles mentaux et du comportement liés à l'utilisation de solvants volatils: Utilisation nocive pour la santé
F14.7	Troubles mentaux et du comportement liés à l'utilisation de cocaïne: Trouble résiduel ou psychotique de survenue tardive	F18.2	Troubles mentaux et du comportement liés à l'utilisation de solvants volatils: Syndrome de dépendance
F14.8	Troubles mentaux et du comportement liés à l'utilisation de cocaïne: Autres troubles mentaux et du comportement	F18.3	Troubles mentaux et du comportement liés à l'utilisation de solvants volatils: Syndrome de sevrage
F14.9	Troubles mentaux et du comportement liés à l'utilisation de cocaïne: Trouble mental ou du comportement, non précisé	F18.4	Troubles mentaux et du comportement liés à l'utilisation de solvants volatils: Syndrome de sevrage avec delirium
F15.0	Troubles mentaux et du comportement liés à l'utilisation d'autres stimulants, y compris la caféine: Intoxication aiguë	F18.5	Troubles mentaux et du comportement liés à l'utilisation de solvants volatils: Trouble psychotique
F15.1	Troubles mentaux et du comportement liés à l'utilisation d'autres stimulants, y compris la caféine: Utilisation nocive pour la santé	F18.6	Troubles mentaux et du comportement liés à l'utilisation de solvants volatils: Syndrome amnésique
		F18.7	Troubles mentaux et du comportement liés à l'utilisation de solvants volatils: Trouble résiduel ou psychotique de survenue tardive

F18.8	Troubles mentaux et du comportement liés à l'utilisation de solvants volatils: Autres troubles mentaux et du comportement	F30.1	Manie sans symptômes psychotiques
		F30.2	Manie avec symptômes psychotiques
F18.9	Troubles mentaux et du comportement liés à l'utilisation de solvants volatils: Trouble mental ou du comportement, non précisé	F30.8	Autres épisodes maniaques
		F30.9	Episode maniaque, sans précision
F19.0	Troubles mentaux et du comportement liés à l'utilisation de drogues multiples et troubles liés à l'utilisation d'autres substances psycho-actives: Intoxication aiguë	F31.0	Trouble affectif bipolaire, épisode actuel hypomaniaque
		F31.1	Trouble affectif bipolaire, épisode actuel maniaque sans symptômes psychotiques
F19.1	Troubles mentaux et du comportement liés à l'utilisation de drogues multiples et troubles liés à l'utilisation d'autres substances psycho-actives: Utilisation nocive pour la santé	F31.2	Trouble affectif bipolaire, épisode actuel maniaque avec symptômes psychotiques
		F31.4	Trouble affectif bipolaire, épisode actuel de dépression sévère sans symptômes psychotiques
F19.2	Troubles mentaux et du comportement liés à l'utilisation de drogues multiples et troubles liés à l'utilisation d'autres substances psycho-actives: Syndrome de dépendance	F31.5	Trouble affectif bipolaire, épisode actuel de dépression sévère avec symptômes psychotiques
		F31.6	Trouble affectif bipolaire, épisode actuel mixte
F19.3	Troubles mentaux et du comportement liés à l'utilisation de drogues multiples et troubles liés à l'utilisation d'autres substances psycho-actives: Syndrome de sevrage	F31.8	Autres troubles affectifs bipolaires
		F31.9	Trouble affectif bipolaire, sans précision
F19.4	Troubles mentaux et du comportement liés à l'utilisation de drogues multiples et troubles liés à l'utilisation d'autres substances psycho-actives: Syndrome de sevrage avec delirium	F32.2	Episode dépressif sévère sans symptômes psychotiques
		F32.3	Episode dépressif sévère avec symptômes psychotiques
F19.5	Troubles mentaux et du comportement liés à l'utilisation de drogues multiples et troubles liés à l'utilisation d'autres substances psycho-actives: Trouble psychotique	F33.2	Trouble dépressif récurrent, épisode actuel sévère sans symptômes psychotiques
		F33.3	Trouble dépressif récurrent, épisode actuel sévère avec symptômes psychotiques
F19.6	Troubles mentaux et du comportement liés à l'utilisation de drogues multiples et troubles liés à l'utilisation d'autres substances psycho-actives: Syndrome amnésique	F33.8	Autres troubles dépressifs récurrents
		F33.9	Trouble dépressif récurrent, sans précision
F19.7	Troubles mentaux et du comportement liés à l'utilisation de drogues multiples et troubles liés à l'utilisation d'autres substances psycho-actives: Syndrome amnésique	F50.00	Anorexie mentale, type restrictif
		F50.01	Anorexie mentale, type actif
F19.8	Troubles mentaux et du comportement liés à l'utilisation de drogues multiples et troubles liés à l'utilisation d'autres substances psycho-actives: Syndrome amnésique	F50.08	Autres types d'anorexie mentale et anorexie mentale non précisée
		F50.1	Anorexie mentale atypique
F19.9	Troubles mentaux et du comportement liés à l'utilisation de drogues multiples et troubles liés à l'utilisation d'autres substances psycho-actives: Syndrome amnésique	F50.2	Boulimie (bulimia nervosa)
		F50.3	Boulimie atypique
F20.0	Schizophrénie paranoïde	F50.4	Hyperphagie associée à d'autres perturbations psychologiques
F20.1	Schizophrénie hébéphrénique	F50.8	Autres troubles de l'alimentation
F20.2	Schizophrénie catatonique	F50.9	Trouble de l'alimentation, sans précision
F20.3	Schizophrénie indifférenciée	F84.0	Autisme infantile
F20.5	Schizophrénie résiduelle	F84.1	Autisme atypique
F20.6	Schizophrénie simple	F84.2	Syndrome de Rett
F20.8	Autres formes de schizophrénie	F84.3	Autre trouble désintégratif de l'enfance
F20.9	Schizophrénie, sans précision	F84.4	Hyperactivité associée à un retard mental et à des mouvements stéréotypés
F23.0	Trouble psychotique aigu polymorphe, sans symptômes schizophréniques	F84.5	Syndrome d'Asperger
F23.1	Trouble psychotique aigu polymorphe avec symptômes schizophréniques	F84.8	Autres troubles envahissants du développement
F23.2	Trouble psychotique aigu d'allure schizophrénique	F84.9	Trouble envahissant du développement, sans précision
F23.3	Autre trouble psychotique aigu, essentiellement délirant	O10.2	Néphropathie hypertensive préexistante compliquant la grossesse, l'accouchement et la puerpéralité
F23.8	Autres troubles psychotiques aigus et transitoires	O11	Hypertension chronique avec prééclampsie surajoutée
F23.9	Trouble psychotique aigu et transitoire, sans précision	O12.1	Protéinurie gestationnelle
F25.0	Trouble schizo-affectif, type maniaque	O12.2	Œdème gestationnel avec protéinurie
F25.1	Trouble schizo-affectif, type dépressif	O13	Hypertension gestationnelle [hypertension induite par la grossesse]
F25.2	Trouble schizo-affectif, type mixte	O14.0	Prééclampsie légère à modérée
F25.8	Autres troubles schizo-affectifs	O14.1	Prééclampsie sévère
F25.9	Trouble schizo-affectif, sans précision	O14.2	Syndrome HELLP
F29	Psychose non organique, sans précision	O14.9	Prééclampsie, sans précision
F30.0	Hypomanie	O15.0	Eclampsie au cours de la grossesse
		O15.1	Eclampsie au cours du travail
		O15.9	Eclampsie, sans précision quant à la période
		O21.2	Vomissements tardifs de la grossesse
		O21.8	Autres vomissements compliquant la grossesse
		O21.9	Vomissements de la grossesse, sans précision
		O22.3	Phlébothrombose profonde au cours de la grossesse
		O22.5	Thrombose veineuse cérébrale au cours de la grossesse
		O22.8	Autres complications veineuses de la grossesse

O24.0	Diabète sucré au cours de la grossesse: Diabète sucré préexistant, type 1	O42.12	Rupture prématurée des membranes, début du travail après plus de 7 jours
O24.1	Diabète sucré au cours de la grossesse: Diabète sucré préexistant, type 2	O44.00	Descente du placenta sans hémorragie (actuelle)
O24.2	Diabète sucré au cours de la grossesse: Diabète sucré préexistant lié à la malnutrition	O44.01	Placenta praevia sans hémorragie (actuelle)
O24.3	Diabète sucré au cours de la grossesse: Diabète sucré préexistant, sans précision	O44.10	Descente du placenta avec hémorragie actuelle
O24.4	Diabète sucré survenant au cours de la grossesse	O44.11	Placenta praevia avec hémorragie actuelle
O24.9	Diabète sucré au cours de la grossesse, sans précision	O45.0	Décollement prématuré du placenta avec anomalie de la coagulation
O26.60	Cholestase gravidique	O46.0	Hémorragie précédant l'accouchement avec anomalie de la coagulation
O26.68	Autres affections hépatiques au cours de la grossesse, de la naissance et de la pérupéralité	O60.1	Travail prématuré spontané avec accouchement prématuré
O26.7	Subluxation de la symphyse (pubienne) au cours de la grossesse, de l'accouchement et de la puerpéralité	O60.2	Travail prématuré avec accouchement à terme
O26.81	Néphropathie liée à la grossesse	O60.3	Accouchement prématuré sans travail spontané
O29.0	Complications pulmonaires d'une anesthésie au cours de la grossesse	O61.0	Echec du déclenchement médical du travail
O29.1	Complications cardiaques d'une anesthésie au cours de la grossesse	O62.0	Contractions initiales insuffisantes
O29.2	Complications impliquant le système nerveux central dues à une anesthésie au cours de la grossesse	O67.0	Hémorragie pendant l'accouchement avec anomalie de la coagulation
O30.0	Jumeaux	O71.6	Lésions obstétricales intéressant les articulations et les ligaments pelviens
O30.1	Triplés	O74.0	Pneumonie par aspiration due à une anesthésie au cours du travail et de l'accouchement
O30.2	Quadruplés	O74.1	Autres complications pulmonaires de l'anesthésie au cours du travail et de l'accouchement
O30.8	Autres grossesses multiples	O74.2	Complications cardiaques de l'anesthésie au cours du travail et de l'accouchement
O30.9	Grossesse multiple, sans précision	O74.3	Complications intéressant le système nerveux central dues à l'anesthésie au cours du travail et de l'accouchement
O31.1	Poursuite de la grossesse après avortement d'un ou plusieurs fœtus	O75.1	Choc pendant ou après le travail et l'accouchement
O31.2	Poursuite de la grossesse après mort intra-utérine d'un ou plusieurs fœtus	O75.6	Accouchement retardé après rupture spontanée ou non précisée des membranes
O31.8	Autres complications spécifiques à une grossesse multiple	O85	Fièvre puerpérale
O32.5	Soins maternels pour grossesse multiple avec présentation anormale d'un ou plusieurs fœtus	O86.0	Infection d'une plaie d'origine obstétricale chirurgicale
O34.30	Suivi de la mère en cas de longueur du col de l'utérus inférieure à 10 mm ou de formation d'un entonnoir cervical attestées par l'échographie vaginale	O89.0	Complications pulmonaires de l'anesthésie au cours de la puerpéralité
O34.31	Suivi de la mère en cas de prolapsus des membranes	O90.0	Rupture d'une suture de césarienne
O34.38	Suivi de la mère dans les autres cas d'insuffisance cervico-utérine	O90.1	Rupture d'une suture obstétricale du périnée
O34.39	Suivi de la mère en cas d'insuffisance cervico-utérine, non précisé	O90.3	Myocardiopathie au cours de la puerpéralité
O36.5	Soins maternels pour croissance insuffisante du fœtus	Z37.2	Naissance gémellaire, jumeaux nés vivants
O40	Hydramnios	Z37.3	Naissance gémellaire, l'un des jumeaux né vivant, l'autre mort-né
O41.0	Oligoamnios	Z37.4	Naissance gémellaire, jumeaux morts-nés
O42.11	Rupture prématurée des membranes, début du travail après 1 à 7 jours	Z37.5	Autres naissances multiples, tous nés vivants
		Z37.6	Autres naissances multiples, certains enfants nés vivants
		Z37.7	Autres naissances multiples, tous morts-nés

### Diagnostic principal O01-3

O67.8	Autres hémorragies pendant l'accouchement	O74.6	Autres complications d'une rachianesthésie et d'une anesthésie épidurale au cours du travail et de l'accouchement
O67.9	Hémorragie pendant l'accouchement, sans précision	O74.7	Echec ou difficulté d'intubation au cours du travail et de l'accouchement
O70.2	Déchirure obstétricale du périnée, du troisième degré	O74.8	Autres complications de l'anesthésie au cours du travail et de l'accouchement
O70.3	Déchirure obstétricale du périnée, du quatrième degré	O74.9	Complication de l'anesthésie au cours du travail et de l'accouchement, sans précision
O72.1	Autres hémorragies immédiates du post-partum	O75.4	Autres complications d'un acte de chirurgie obstétricale et d'un acte à visée diagnostique et thérapeutique
O74.4	Réaction toxique à une anesthésie locale au cours du travail et de l'accouchement		
O74.5	Céphalée provoquée par une rachianesthésie et une anesthésie épidurale au cours du travail et de l'accouchement		

**Diagnostic O01-4**

G35.0	Première manifestation d'une sclérose en plaques	G40.09	Epilepsie idiopathique (partielle) localisée ( focale) et syndromes épileptiques à crises initialement focales, sans précision
G35.10	Sclérose en plaques rémittente (évolution par poussées): Sans mention d'exacerbation aiguë ou de progression	G40.1	Epilepsie et syndromes épileptiques symptomatiques définis par leur localisation ( focale, partielle) avec crises partielles simples
G35.11	Sclérose en plaques rémittente (évolution par poussées): Avec mention d'exacerbation aiguë ou de progression	G40.2	Epilepsie et syndromes épileptiques symptomatiques définis par leur localisation ( focale, partielle) avec des crises partielles complexes
G35.20	Sclérose en plaques progressive d'emblée (chronique, progressive primaire): Sans mention d'exacerbation aiguë ou de progression	G40.3	Epilepsie et syndromes épileptiques généralisés idiopathiques
G35.21	Sclérose en plaques progressive d'emblée (chronique, progressive primaire): Avec mention d'exacerbation aiguë ou de progression	G40.4	Autres épilepsies et syndromes épileptiques généralisés
G35.30	Sclérose en plaques rémittente progressive (chronique, secondairement progressive): Sans mention d'exacerbation aiguë ou de progression	G40.5	Syndromes épileptiques particuliers
G35.31	Sclérose en plaques rémittente progressive (chronique, secondairement progressive): Avec mention d'exacerbation aiguë ou de progression	G40.6	Crise de grand mal, sans précision (avec ou sans petit mal)
G35.9	Sclérose en plaques non précisée	G40.7	Petit mal, sans précision, sans crises de grand mal
G40.00	Syndrome pseudo-Lennox	G40.8	Autres épilepsies
G40.01	POCS (CSWS) [pointes ondes continues pendant le sommeil lent]	G40.9	Epilepsie, sans précision
G40.02	Epilepsie psychomotrice bénigne [crises de terreur]	G41.0	Etat de grand mal épileptique
G40.08	Autres épilepsies idiopathiques (partielles) localisées (focales) et syndromes épileptiques à crises initialement focales	G41.1	Etat de petit mal épileptique
		G41.2	Etat de mal épileptique partiel complexe
		G41.8	Autres états de mal épileptique
		G41.9	Etat de mal épileptique, sans précision

**diagnostic supplémentaire O01-5**

Z21 Infection asymptomatique par le virus de l'immunodéficience humaine [VIH]

**diagnostic supplémentaire O01-6**

O09.0	Durée de la grossesse: Moins de 5 semaines révolues	O09.3	Durée de la grossesse: 20e semaine à 25 semaines révolues
O09.1	Durée de la grossesse: 5 à 13 semaines révolues		
O09.2	Durée de la grossesse: 14e semaine à 19 semaines révolues		

**diagnostic supplémentaire O01-7**

O09.4 Durée de la grossesse: 26e semaine à 33 semaines révolues

**Diagnostic principal O01-8**

F00.0	Démence de la maladie d'Alzheimer, à début précoce {G30.0}	F03	Démence, sans précision
F00.2	Démence de la maladie d'Alzheimer, forme atypique ou mixte {G30.8}	F04	Syndrome amnésique organique, non induit par l'alcool et d'autres substances psycho-actives
F00.9	Démence de la maladie d'Alzheimer, sans précision {G30.9}	F05.0	Delirium non surajouté à une démence, ainsi décrit
F01.0	Démence vasculaire à début aigu	F05.1	Delirium surajouté à une démence
F01.1	Démence vasculaire par infarctus multiples	F05.8	Autres formes de delirium
F01.2	Démence vasculaire sous-corticale	F05.9	Delirium, sans précision
F01.3	Démence vasculaire mixte, corticale et sous-corticale	F06.0	Etat hallucinatoire organique
F01.8	Autres formes de démence vasculaire	F06.1	Catatonie organique
F01.9	Démence vasculaire, sans précision	F06.2	Trouble délirant organique [d'allure schizophrénique]
F02.0	Démence de la maladie de Pick {G31.0}	F06.3	Troubles organiques de l'humeur [affectifs]
F02.1	Démence de la maladie de Creutzfeldt-Jakob {A81.0}	F06.4	Trouble anxieux organique
F02.2	Démence de la maladie de Huntington {G10}	F06.5	Trouble dissociatif organique
F02.3	Démence de la maladie de Parkinson {G20.-}	F06.6	Labilité [asthénie] émotionnelle organique
F02.4	Démence de la maladie due au virus de l'immunodéficience humaine [VIH] {B22}	F07.0	Trouble organique de la personnalité
		F10.0	Troubles mentaux et du comportement liés à l'utilisation d'alcool: Intoxication aiguë



F10.1	Troubles mentaux et du comportement liés à l'utilisation d'alcool: Utilisation nocive pour la santé	F13.1	Troubles mentaux et du comportement liés à l'utilisation de sédatifs ou d'hypnotiques: Utilisation nocive pour la santé
F10.2	Troubles mentaux et du comportement liés à l'utilisation d'alcool: Syndrome de dépendance	F13.2	Troubles mentaux et du comportement liés à l'utilisation de sédatifs ou d'hypnotiques: Syndrome de dépendance
F10.3	Troubles mentaux et du comportement liés à l'utilisation d'alcool: Syndrome de sevrage	F13.3	Troubles mentaux et du comportement liés à l'utilisation de sédatifs ou d'hypnotiques: Syndrome de sevrage
F10.4	Troubles mentaux et du comportement liés à l'utilisation d'alcool: Syndrome de sevrage avec delirium	F13.4	Troubles mentaux et du comportement liés à l'utilisation de sédatifs ou d'hypnotiques: Syndrome de sevrage avec delirium
F10.5	Troubles mentaux et du comportement liés à l'utilisation d'alcool: Trouble psychotique	F13.5	Troubles mentaux et du comportement liés à l'utilisation de sédatifs ou d'hypnotiques: Trouble psychotique
F10.6	Troubles mentaux et du comportement liés à l'utilisation d'alcool: Syndrome amnésique	F13.6	Troubles mentaux et du comportement liés à l'utilisation de sédatifs ou d'hypnotiques: Syndrome amnésique
F10.7	Troubles mentaux et du comportement liés à l'utilisation d'alcool: Trouble résiduel ou psychotique de survenue tardive	F13.7	Troubles mentaux et du comportement liés à l'utilisation de sédatifs ou d'hypnotiques: Trouble résiduel ou psychotique de survenue tardive
F10.8	Troubles mentaux et du comportement liés à l'utilisation d'alcool: Autres troubles mentaux et du comportement	F13.8	Troubles mentaux et du comportement liés à l'utilisation de sédatifs ou d'hypnotiques: Autres troubles mentaux et du comportement
F10.9	Troubles mentaux et du comportement liés à l'utilisation d'alcool: Trouble mental ou du comportement, non précisé	F13.9	Troubles mentaux et du comportement liés à l'utilisation de sédatifs ou d'hypnotiques: Trouble mental ou du comportement, non précisé
F11.0	Troubles mentaux et du comportement liés à l'utilisation d'opiacés: Intoxication aiguë	F14.0	Troubles mentaux et du comportement liés à l'utilisation de cocaïne: Intoxication aiguë
F11.1	Troubles mentaux et du comportement liés à l'utilisation d'opiacés: Utilisation nocive pour la santé	F14.1	Troubles mentaux et du comportement liés à l'utilisation de cocaïne: Utilisation nocive pour la santé
F11.2	Troubles mentaux et du comportement liés à l'utilisation d'opiacés: Syndrome de dépendance	F14.2	Troubles mentaux et du comportement liés à l'utilisation de cocaïne: Syndrome de dépendance
F11.3	Troubles mentaux et du comportement liés à l'utilisation d'opiacés: Syndrome de sevrage	F14.3	Troubles mentaux et du comportement liés à l'utilisation de cocaïne: Syndrome de sevrage
F11.4	Troubles mentaux et du comportement liés à l'utilisation d'opiacés: Syndrome de sevrage avec delirium	F14.4	Troubles mentaux et du comportement liés à l'utilisation de cocaïne: Syndrome de sevrage avec delirium
F11.5	Troubles mentaux et du comportement liés à l'utilisation d'opiacés: Trouble psychotique	F14.5	Troubles mentaux et du comportement liés à l'utilisation de cocaïne: Trouble psychotique
F11.6	Troubles mentaux et du comportement liés à l'utilisation d'opiacés: Syndrome amnésique	F14.6	Troubles mentaux et du comportement liés à l'utilisation de cocaïne: Syndrome amnésique
F11.7	Troubles mentaux et du comportement liés à l'utilisation d'opiacés: Trouble résiduel ou psychotique de survenue tardive	F14.7	Troubles mentaux et du comportement liés à l'utilisation de cocaïne: Trouble résiduel ou psychotique de survenue tardive
F11.8	Troubles mentaux et du comportement liés à l'utilisation d'opiacés: Autres troubles mentaux et du comportement	F14.8	Troubles mentaux et du comportement liés à l'utilisation de cocaïne: Autres troubles mentaux et du comportement
F11.9	Troubles mentaux et du comportement liés à l'utilisation d'opiacés: Trouble mental ou du comportement, non précisé	F14.9	Troubles mentaux et du comportement liés à l'utilisation de cocaïne: Trouble mental ou du comportement, non précisé
F12.3	Troubles mentaux et du comportement liés à l'utilisation de dérivés du cannabis: Syndrome de sevrage	F15.0	Troubles mentaux et du comportement liés à l'utilisation d'autres stimulants, y compris la caféine: Intoxication aiguë
F12.4	Troubles mentaux et du comportement liés à l'utilisation de dérivés du cannabis: Syndrome de sevrage avec delirium	F15.1	Troubles mentaux et du comportement liés à l'utilisation d'autres stimulants, y compris la caféine: Utilisation nocive pour la santé
F12.5	Troubles mentaux et du comportement liés à l'utilisation de dérivés du cannabis: Trouble psychotique	F15.2	Troubles mentaux et du comportement liés à l'utilisation d'autres stimulants, y compris la caféine: Syndrome de dépendance
F12.6	Troubles mentaux et du comportement liés à l'utilisation de dérivés du cannabis: Syndrome amnésique	F15.3	Troubles mentaux et du comportement liés à l'utilisation d'autres stimulants, y compris la caféine: Syndrome de sevrage
F12.7	Troubles mentaux et du comportement liés à l'utilisation de dérivés du cannabis: Trouble résiduel ou psychotique de survenue tardive	F15.4	Troubles mentaux et du comportement liés à l'utilisation d'autres stimulants, y compris la caféine: Syndrome de sevrage avec delirium
F12.8	Troubles mentaux et du comportement liés à l'utilisation de dérivés du cannabis: Autres troubles mentaux et du comportement	F15.5	Troubles mentaux et du comportement liés à l'utilisation d'autres stimulants, y compris la caféine: Trouble psychotique
F12.9	Troubles mentaux et du comportement liés à l'utilisation de dérivés du cannabis: Trouble mental ou du comportement, non précisé		
F13.0	Troubles mentaux et du comportement liés à l'utilisation de sédatifs ou d'hypnotiques: Intoxication aiguë		

F15.6	Troubles mentaux et du comportement liés à l'utilisation d'autres stimulants, y compris la caféine: Syndrome amnésique	F19.1	Troubles mentaux et du comportement liés à l'utilisation de drogues multiples et troubles liés à l'utilisation d'autres substances psycho-actives: Utilisation nocive pour la santé
F15.7	Troubles mentaux et du comportement liés à l'utilisation d'autres stimulants, y compris la caféine: Trouble résiduel ou psychotique de survenue tardive	F19.2	Troubles mentaux et du comportement liés à l'utilisation de drogues multiples et troubles liés à l'utilisation d'autres substances psycho-actives: Syndrome de dépendance
F15.8	Troubles mentaux et du comportement liés à l'utilisation d'autres stimulants, y compris la caféine: Autres troubles mentaux et du comportement	F19.3	Troubles mentaux et du comportement liés à l'utilisation de drogues multiples et troubles liés à l'utilisation d'autres substances psycho-actives: Syndrome de sevrage
F15.9	Troubles mentaux et du comportement liés à l'utilisation d'autres stimulants, y compris la caféine: Trouble mental ou du comportement, non précisé	F19.4	Troubles mentaux et du comportement liés à l'utilisation de drogues multiples et troubles liés à l'utilisation d'autres substances psycho-actives: Syndrome de sevrage avec delirium
F16.0	Troubles mentaux et du comportement liés à l'utilisation d'hallucinogènes: Intoxication aiguë	F19.5	Troubles mentaux et du comportement liés à l'utilisation de drogues multiples et troubles liés à l'utilisation d'autres substances psycho-actives: Trouble psychotique
F16.1	Troubles mentaux et du comportement liés à l'utilisation d'hallucinogènes: Utilisation nocive pour la santé	F19.6	Troubles mentaux et du comportement liés à l'utilisation de drogues multiples et troubles liés à l'utilisation d'autres substances psycho-actives: Syndrome de sevrage
F16.2	Troubles mentaux et du comportement liés à l'utilisation d'hallucinogènes: Syndrome de dépendance	F19.7	Troubles mentaux et du comportement liés à l'utilisation de drogues multiples et troubles liés à l'utilisation d'autres substances psycho-actives: Syndrome amnésique
F16.3	Troubles mentaux et du comportement liés à l'utilisation d'hallucinogènes: Syndrome de sevrage	F19.8	Troubles mentaux et du comportement liés à l'utilisation de drogues multiples et troubles liés à l'utilisation d'autres substances psycho-actives: Trouble résiduel ou psychotique de survenue tardive
F16.4	Troubles mentaux et du comportement liés à l'utilisation d'hallucinogènes: Syndrome de sevrage avec delirium	F19.9	Troubles mentaux et du comportement liés à l'utilisation de drogues multiples et troubles liés à l'utilisation d'autres substances psycho-actives: Trouble mental ou du comportement, non précisé
F16.5	Troubles mentaux et du comportement liés à l'utilisation d'hallucinogènes: Trouble psychotique	F20.0	Schizophrénie paranoïde
F16.6	Troubles mentaux et du comportement liés à l'utilisation d'hallucinogènes: Syndrome amnésique	F20.1	Schizophrénie hébéphrénique
F16.7	Troubles mentaux et du comportement liés à l'utilisation d'hallucinogènes: Trouble résiduel ou psychotique de survenue tardive	F20.2	Schizophrénie catatonique
F16.8	Troubles mentaux et du comportement liés à l'utilisation d'hallucinogènes: Autres troubles mentaux et du comportement	F20.3	Schizophrénie indifférenciée
F16.9	Troubles mentaux et du comportement liés à l'utilisation d'hallucinogènes: Trouble mental ou du comportement, non précisé	F20.5	Schizophrénie résiduelle
F18.0	Troubles mentaux et du comportement liés à l'utilisation de solvants volatils: Intoxication aiguë	F20.6	Schizophrénie simple
F18.1	Troubles mentaux et du comportement liés à l'utilisation de solvants volatils: Utilisation nocive pour la santé	F20.8	Autres formes de schizophrénie
F18.2	Troubles mentaux et du comportement liés à l'utilisation de solvants volatils: Syndrome de dépendance	F20.9	Schizophrénie, sans précision
F18.3	Troubles mentaux et du comportement liés à l'utilisation de solvants volatils: Syndrome de sevrage	F23.0	Trouble psychotique aigu polymorphe, sans symptômes schizophréniques
F18.4	Troubles mentaux et du comportement liés à l'utilisation de solvants volatils: Syndrome de sevrage avec delirium	F23.1	Trouble psychotique aigu polymorphe avec symptômes schizophréniques
F18.5	Troubles mentaux et du comportement liés à l'utilisation de solvants volatils: Trouble psychotique	F23.2	Trouble psychotique aigu d'allure schizophrénique
F18.6	Troubles mentaux et du comportement liés à l'utilisation de solvants volatils: Syndrome amnésique	F23.3	Autre trouble psychotique aigu, essentiellement délirant
F18.7	Troubles mentaux et du comportement liés à l'utilisation de solvants volatils: Trouble résiduel ou psychotique de survenue tardive	F23.8	Autres troubles psychotiques aigus et transitoires
F18.8	Troubles mentaux et du comportement liés à l'utilisation de solvants volatils: Autres troubles mentaux et du comportement	F23.9	Trouble psychotique aigu et transitoire, sans précision
F18.9	Troubles mentaux et du comportement liés à l'utilisation de solvants volatils: Trouble mental ou du comportement, non précisé	F25.0	Trouble schizo-affectif, type maniaque
F19.0	Troubles mentaux et du comportement liés à l'utilisation de drogues multiples et troubles liés à l'utilisation d'autres substances psycho-actives: Intoxication aiguë	F25.1	Trouble schizo-affectif, type dépressif
		F25.2	Trouble schizo-affectif, type mixte
		F25.8	Autres troubles schizo-affectifs
		F25.9	Trouble schizo-affectif, sans précision
		F29	Psychose non organique, sans précision
		F30.0	Hypomanie
		F30.1	Manie sans symptômes psychotiques
		F30.2	Manie avec symptômes psychotiques
		F30.8	Autres épisodes maniaques
		F30.9	Episode maniaque, sans précision
		F31.0	Trouble affectif bipolaire, épisode actuel hypomaniaque
		F31.1	Trouble affectif bipolaire, épisode actuel maniaque sans symptômes psychotiques
		F31.2	Trouble affectif bipolaire, épisode actuel maniaque avec symptômes psychotiques

F31.4	Trouble affectif bipolaire, épisode actuel de dépression sévère sans symptômes psychotiques	G40.2	Epilepsie et syndromes épileptiques symptomatiques définis par leur localisation ( focale, partielle) avec des crises partielles complexes
F31.5	Trouble affectif bipolaire, épisode actuel de dépression sévère avec symptômes psychotiques	G40.3	Epilepsie et syndromes épileptiques généralisés idiopathiques
F31.6	Trouble affectif bipolaire, épisode actuel mixte	G40.4	Autres épilepsies et syndromes épileptiques généralisés
F31.8	Autres troubles affectifs bipolaires	G40.5	Syndromes épileptiques particuliers
F31.9	Trouble affectif bipolaire, sans précision	G40.6	Crise de grand mal, sans précision (avec ou sans petit mal)
F32.2	Episode dépressif sévère sans symptômes psychotiques	G40.7	Petit mal, sans précision, sans crises de grand mal
F32.3	Episode dépressif sévère avec symptômes psychotiques	G40.8	Autres épilepsies
F33.2	Trouble dépressif récurrent, épisode actuel sévère sans symptômes psychotiques	G40.9	Epilepsie, sans précision
F33.3	Trouble dépressif récurrent, épisode actuel sévère avec symptômes psychotiques	G41.0	Etat de grand mal épileptique
F33.8	Autres troubles dépressifs récurrents	G41.1	Etat de petit mal épileptique
F33.9	Trouble dépressif récurrent, sans précision	G41.2	Etat de mal épileptique partiel complexe
F50.00	Anorexie mentale, type restrictif	G41.8	Autres états de mal épileptique
F50.01	Anorexie mentale, type actif	G41.9	Etat de mal épileptique, sans précision
F50.08	Autres types d'anorexie mentale et anorexie mentale non précisée	O10.2	Néphropathie hypertensive préexistante compliquant la grossesse, l'accouchement et la puerpéralité
F50.1	Anorexie mentale atypique	O11	Hypertension chronique avec prééclampsie surajoutée
F50.2	Boulimie (bulimia nervosa)	O12.1	Protéinurie gestationnelle
F50.3	Boulimie atypique	O12.2	Œdème gestationnel avec protéinurie
F50.4	Hyperphagie associée à d'autres perturbations psychologiques	O13	Hypertension gestationnelle [hypertension induite par la grossesse]
F50.8	Autres troubles de l'alimentation	O14.0	Prééclampsie légère à modérée
F50.9	Trouble de l'alimentation, sans précision	O14.1	Prééclampsie sévère
F84.0	Autisme infantile	O14.2	Syndrome HELLP
F84.1	Autisme atypique	O14.9	Prééclampsie, sans précision
F84.2	Syndrome de Rett	O15.0	Eclampsie au cours de la grossesse
F84.3	Autre trouble désintégré de l'enfance	O15.1	Eclampsie au cours du travail
F84.4	Hyperactivité associée à un retard mental et à des mouvements stéréotypés	O15.9	Eclampsie, sans précision quant à la période
F84.5	Syndrome d'Asperger	O21.2	Vomissements tardifs de la grossesse
F84.8	Autres troubles envahissants du développement	O21.8	Autres vomissements compliquant la grossesse
F84.9	Trouble envahissant du développement, sans précision	O21.9	Vomissements de la grossesse, sans précision
G35.0	Première manifestation d'une sclérose en plaques	O22.3	Phlébothrombose profonde au cours de la grossesse
G35.10	Sclérose en plaques rémittente (évolution par poussées): Sans mention d'exacerbation aiguë ou de progression	O22.5	Thrombose veineuse cérébrale au cours de la grossesse
G35.11	Sclérose en plaques rémittente (évolution par poussées): Avec mention d'exacerbation aiguë ou de progression	O22.8	Autres complications veineuses de la grossesse
G35.20	Sclérose en plaques progressive d'emblée (chronique, progressive primaire): Sans mention d'exacerbation aiguë ou de progression	O24.0	Diabète sucré au cours de la grossesse: Diabète sucré préexistant, type 1
G35.21	Sclérose en plaques progressive d'emblée (chronique, progressive primaire): Avec mention d'exacerbation aiguë ou de progression	O24.1	Diabète sucré au cours de la grossesse: Diabète sucré préexistant, type 2
G35.30	Sclérose en plaques rémittente progressive (chronique, secondairement progressive): Sans mention d'exacerbation aiguë ou de progression	O24.2	Diabète sucré au cours de la grossesse: Diabète sucré préexistant lié à la malnutrition
G35.31	Sclérose en plaques rémittente progressive (chronique, secondairement progressive): Avec mention d'exacerbation aiguë ou de progression	O24.3	Diabète sucré au cours de la grossesse: Diabète sucré préexistant, sans précision
G35.9	Sclérose en plaques non précisée	O24.4	Diabète sucré survenant au cours de la grossesse
G40.00	Syndrome pseudo-Lennox	O24.9	Diabète sucré au cours de la grossesse, sans précision
G40.01	POCS (CSWS) [pointes ondes continues pendant le sommeil lent]	O26.60	Cholestase gravidique
G40.02	Epilepsie psychomotrice bénigne [crises de terreur]	O26.68	Autres affections hépatiques au cours de la grossesse, de la naissance et de la perpuéralité
G40.08	Autres épilepsies idiopathiques (partielles) localisées (focales) et syndromes épileptiques à crises initialement focales	O26.7	Subluxation de la symphyse (pubienne) au cours de la grossesse, de l'accouchement et de la puerpéralité
G40.09	Epilepsie idiopathique (partielle) localisée (focale) et syndromes épileptiques à crises initialement focales, sans précision	O26.81	Néphropathie liée à la grossesse
G40.1	Epilepsie et syndromes épileptiques symptomatiques définis par leur localisation ( focale, partielle) avec crises partielles simples	O29.0	Complications pulmonaires d'une anesthésie au cours de la grossesse
		O29.1	Complications cardiaques d'une anesthésie au cours de la grossesse
		O29.2	Complications impliquant le système nerveux central dues à une anesthésie au cours de la grossesse
		O30.0	Jumeaux
		O30.1	Triplés
		O30.2	Quadruplés
		O30.8	Autres grossesses multiples
		O30.9	Grossesse multiple, sans précision
		O31.1	Poursuite de la grossesse après avortement d'un ou plusieurs fœtus

O31.2	Poursuite de la grossesse après mort intra-utérine d'un ou plusieurs fœtus	O74.0	Pneumonie par aspiration due à une anesthésie au cours du travail et de l'accouchement
O31.8	Autres complications spécifiques à une grossesse multiple	O74.1	Autres complications pulmonaires de l'anesthésie au cours du travail et de l'accouchement
O32.5	Soins maternels pour grossesse multiple avec présentation anormale d'un ou plusieurs fœtus	O74.2	Complications cardiaques de l'anesthésie au cours du travail et de l'accouchement
O34.30	Suivi de la mère en cas de longueur du col de l'utérus inférieure à 10 mm ou de formation d'un entonnoir cervical attestées par l'échographie vaginale	O74.3	Complications intéressant le système nerveux central dues à l'anesthésie au cours du travail et de l'accouchement
O34.31	Suivi de la mère en cas de prolapsus des membranes	O74.4	Réaction toxique à une anesthésie locale au cours du travail et de l'accouchement
O34.38	Suivi de la mère dans les autres cas d'insuffisance cervico-utérine	O74.5	Céphalée provoquée par une rachianesthésie et une anesthésie épidurale au cours du travail et de l'accouchement
O34.39	Suivi de la mère en cas d'insuffisance cervico-utérine, non précisé	O74.6	Autres complications d'une rachianesthésie et d'une anesthésie épidurale au cours du travail et de l'accouchement
O36.5	Soins maternels pour croissance insuffisante du fœtus	O74.7	Echec ou difficulté d'intubation au cours du travail et de l'accouchement
O40	Hydramnios	O74.8	Autres complications de l'anesthésie au cours du travail et de l'accouchement
O41.0	Oligoamnios	O74.9	Complication de l'anesthésie au cours du travail et de l'accouchement, sans précision
O42.11	Rupture prématurée des membranes, début du travail après 1 à 7 jours	O75.1	Choc pendant ou après le travail et l'accouchement
O42.12	Rupture prématurée des membranes, début du travail après plus de 7 jours	O75.4	Autres complications d'un acte de chirurgie obstétricale et d'un acte à visée diagnostique et thérapeutique
O44.00	Descente du placenta sans hémorragie (actuelle)	O75.6	Accouchement retardé après rupture spontanée ou non précisée des membranes
O44.01	Placenta praevia sans hémorragie (actuelle)	O85	Fièvre puerpérale
O44.10	Descente du placenta avec hémorragie actuelle	O86.0	Infection d'une plaie d'origine obstétricale chirurgicale
O44.11	Placenta praevia avec hémorragie actuelle	O89.0	Complications pulmonaires de l'anesthésie au cours de la puerpéralité
O45.0	Décollement prématuré du placenta avec anomalie de la coagulation	O90.0	Rupture d'une suture de césarienne
O46.0	Hémorragie précédant l'accouchement avec anomalie de la coagulation	O90.1	Rupture d'une suture obstétricale du périnée
O60.1	Travail prématuré spontané avec accouchement prématuré	O90.3	Myocardiopathie au cours de la puerpéralité
O60.2	Travail prématuré avec accouchement à terme	Z21	Infection asymptomatique par le virus de l'immunodéficience humaine [VIH]
O60.3	Accouchement prématuré sans travail spontané	Z37.2	Naissance gémellaire, jumeaux nés vivants
O61.0	Echec du déclenchement médical du travail	Z37.3	Naissance gémellaire, l'un des jumeaux né vivant, l'autre mort-né
O62.0	Contractions initiales insuffisantes	Z37.4	Naissance gémellaire, jumeaux morts-nés
O67.0	Hémorragie pendant l'accouchement avec anomalie de la coagulation	Z37.5	Autres naissances multiples, tous nés vivants
O67.8	Autres hémorragies pendant l'accouchement	Z37.6	Autres naissances multiples, certains enfants nés vivants
O67.9	Hémorragie pendant l'accouchement, sans précision	Z37.7	Autres naissances multiples, tous morts-nés
O70.2	Déchirure obstétricale du périnée, du troisième degré		
O70.3	Déchirure obstétricale du périnée, du quatrième degré		
O71.6	Lésions obstétricales intéressant les articulations et les ligaments pelviens		
O72.1	Autres hémorragies immédiates du post-partum		

### diagnostic supplémentaire O01-9

B20	Immunodéficience humaine virale [VIH], à l'origine de maladies infectieuses et parasitaires	B23.0	Syndrome d'infection aiguë par VIH
B21	Immunodéficience humaine virale [VIH], à l'origine de tumeurs malignes	B23.8	Maladie par VIH à l'origine d'autres états précisés
B22	Immunodéficience humaine virale [VIH], à l'origine d'autres affections précisées	B24	Immunodéficience humaine virale [VIH], sans précision
		O09.4	Durée de la grossesse: 26e semaine à 33 semaines révolues

### ADRG O02

#### Accouchement par voie basse avec intervention coûteuse, ou procédure particulière avec diagnostic particulier

(Diagnostic principal dans le tableau O02-1 ou diagnostic supplémentaire dans le tableau O02-2) et au moins un(e) Procédure dans le tableau O02-4 ou ((Procédures opératoires particulières ou au moins un(e) Procédure dans le tableau O02-5) et aucun(e) Diagnostic principal dans le tableau O02-3)

**DRG O02A****Accouchement par voie basse avec intervention coûteuse, ou procédure particulière avec diagnostic particulier, avec procédure de complication ou procédure complexe**

Procédures de complications ou Procédures opératoires complexes

**DRG O02B****Accouchement par voie basse avec intervention coûteuse, ou procédure particulière avec diagnostic particulier****Diagnostic principal O02-1**

O15.1	Eclampsie au cours du travail	O68.3	Travail et accouchement compliqués de signes biochimiques de détresse fœtale
O60.1	Travail prématuré spontané avec accouchement prématuré	O68.8	Travail et accouchement compliqués d'autres signes de détresse fœtale
O60.2	Travail prématuré avec accouchement à terme	O69.0	Travail et accouchement compliqués d'un prolapsus du cordon
O60.3	Accouchement prématuré sans travail spontané	O69.1	Travail et accouchement compliqués d'une circulaire du cordon, avec compression
O61.1	Echec du déclenchement instrumental du travail	O69.2	Travail et accouchement compliqués d'une autre forme d'enchevêtrement du cordon
O62.1	Inertie utérine secondaire	O69.3	Travail et accouchement compliqués d'une brièveté du cordon
O62.3	Travail trop rapide	O69.4	Travail et accouchement compliqués par une insertion vélamenteuse du cordon
O63.0	Prolongation de la première période [dilatation]	O69.5	Travail et accouchement compliqués de lésions vasculaires du cordon
O63.1	Prolongation de la deuxième période [expulsion]	O69.8	Travail et accouchement compliqués d'autres anomalies du cordon ombilical
O63.2	Accouchement retardé du deuxième jumeau, triplé, etc.	O69.9	Travail et accouchement compliqués d'une anomalie du cordon ombilical, sans précision
O63.9	Travail prolongé, sans précision	O70.0	Déchirure obstétricale du périnée, du premier degré
O64.0	Dystocie due à une rotation incomplète de la tête du fœtus	O70.1	Déchirure obstétricale du périnée, du deuxième degré
O64.1	Dystocie due à une présentation du siège	O70.2	Déchirure obstétricale du périnée, du troisième degré
O64.2	Dystocie due à une présentation de la face	O70.3	Déchirure obstétricale du périnée, du quatrième degré
O64.3	Dystocie due à une présentation du front	O70.9	Déchirure obstétricale du périnée, sans précision
O64.4	Dystocie due à une présentation de l'épaule	O71.1	Rupture de l'utérus pendant le travail
O64.5	Dystocie due à une présentation complexe	O71.3	Déchirure obstétricale du col de l'utérus
O64.8	Dystocie due à d'autres positions et présentations anormales	O71.4	Déchirure obstétricale vaginale haute isolée
O64.9	Dystocie due à une position et une présentation anormales, sans précision	O71.5	Autres lésions obstétricales des organes pelviens
O65.0	Dystocie due à une déformation pelvienne	O71.6	Lésions obstétricales intéressant les articulations et les ligaments pelviens
O65.1	Dystocie due à un bassin généralement rétréci	O71.7	Hématome pelvien d'origine obstétricale
O65.2	Dystocie due à un rétrécissement du détroit supérieur	O71.8	Autres traumatismes obstétricaux précisés
O65.3	Dystocie due à un rétrécissement du détroit inférieur et de la cavité moyenne	O71.9	Traumatisme obstétrical, sans précision
O65.4	Dystocie due à une disproportion fœto-pelvienne, sans précision	O72.0	Hémorragie de la délivrance (troisième période)
O65.5	Dystocie due à une anomalie des organes pelviens de la mère	O72.1	Autres hémorragies immédiates du post-partum
O65.8	Dystocie due à d'autres anomalies pelviennes de la mère	O74.0	Pneumonie par aspiration due à une anesthésie au cours du travail et de l'accouchement
O65.9	Dystocie due à une anomalie pelvienne de la mère, sans précision	O74.1	Autres complications pulmonaires de l'anesthésie au cours du travail et de l'accouchement
O66.0	Dystocie due à une dystocie des épaules	O74.2	Complications cardiaques de l'anesthésie au cours du travail et de l'accouchement
O66.1	Dystocie gémellaire	O74.3	Complications intéressant le système nerveux central dues à l'anesthésie au cours du travail et de l'accouchement
O66.2	Dystocie due à un fœtus anormalement gros	O74.4	Réaction toxique à une anesthésie locale au cours du travail et de l'accouchement
O66.3	Dystocie due à d'autres anomalies fœtales	O74.5	Céphalée provoquée par une rachianesthésie et une anesthésie épidurale au cours du travail et de l'accouchement
O66.4	Echec de l'épreuve de travail, sans précision	O74.6	Autres complications d'une rachianesthésie et d'une anesthésie épidurale au cours du travail et de l'accouchement
O66.5	Echec de l'application d'une ventouse et d'un forceps, sans précision	O74.7	Echec ou difficulté d'intubation au cours du travail et de l'accouchement
O66.8	Autres dystocias précisées		
O66.9	Dystocie, sans précision		
O67.0	Hémorragie pendant l'accouchement avec anomalie de la coagulation		
O67.8	Autres hémorragies pendant l'accouchement		
O67.9	Hémorragie pendant l'accouchement, sans précision		
O68.0	Travail et accouchement compliqués d'une anomalie du rythme cardiaque du fœtus		
O68.1	Travail et accouchement compliqués de la présence de méconium dans le liquide amniotique		
O68.2	Travail et accouchement compliqués d'une anomalie du rythme cardiaque du fœtus avec présence de méconium dans le liquide amniotique		

O74.8	Autres complications de l'anesthésie au cours du travail et de l'accouchement	O75.6	Accouchement retardé après rupture spontanée ou non précisée des membranes
O74.9	Complication de l'anesthésie au cours du travail et de l'accouchement, sans précision	O75.7	Accouchement par voie vaginale après une césarienne
O75.0	Epuisement maternel au cours du travail et de l'accouchement	O75.9	Complication du travail et de l'accouchement, sans précision
O75.1	Choc pendant ou après le travail et l'accouchement	O80	Accouchement unique et spontané
O75.2	Pyrexie au cours du travail, non classée ailleurs	O81	Accouchement unique par forceps et ventouse
O75.3	Autres infections au cours du travail		
O75.5	Accouchement retardé après rupture artificielle des membranes		

### diagnostic supplémentaire O02-2

Z37.0	Naissance unique, enfant vivant	Z37.5	Autres naissances multiples, tous nés vivants
Z37.1	Naissance unique, enfant mort-né	Z37.6	Autres naissances multiples, certains enfants nés vivants
Z37.2	Naissance gémellaire, jumeaux nés vivants		
Z37.3	Naissance gémellaire, l'un des jumeaux né vivant, l'autre mort-né	Z37.7	Autres naissances multiples, tous morts-nés
Z37.4	Naissance gémellaire, jumeaux morts-nés	Z37.9	Résultat de l'accouchement, sans précision

### Diagnostic principal O02-3

O00.0	Grossesse abdominale	O04.7	Avortement médical: Complet ou sans précision, compliqué d'une embolie
O00.1	Grossesse tubaire	O04.8	Avortement médical: Complet ou sans précision, avec complications autres et non précisées
O00.2	Grossesse ovarienne	O04.9	Avortement médical: Complet ou sans précision, sans complication
O00.8	Autres grossesses extra-utérines	O05.0	Autres formes d'avortement: Incomplet, compliqué d'une infection de l'appareil génital et des organes pelviens
O00.9	Grossesse extra-utérine, sans précision	O05.1	Autres formes d'avortement: Incomplet, compliqué d'une hémorragie retardée ou sévère
O01.0	Môle hydatiforme classique	O05.2	Autres formes d'avortement: Incomplet, compliqué d'une embolie
O01.1	Môle hydatiforme incomplète et partielle	O05.3	Autres formes d'avortement: Incomplet, avec complications autres et non précisées
O01.9	Môle hydatiforme, sans précision	O05.4	Autres formes d'avortement: Incomplet, sans complication
O02.0	Œuf clair et môle non hydatiforme	O05.5	Autres formes d'avortement: Complet ou sans précision, compliqué d'une infection de l'appareil génital et des organes pelviens
O02.1	Rétention d'un fœtus mort in utero	O05.6	Autres formes d'avortement: Complet ou sans précision, compliqué d'une hémorragie retardée ou sévère
O02.8	Autres produits anormaux de la conception, précisés	O05.7	Autres formes d'avortement: Complet ou sans précision, compliqué d'une embolie
O02.9	Produit anormal de la conception, sans précision	O05.8	Autres formes d'avortement: Complet ou sans précision, avec complications autres et non précisées
O03.0	Avortement spontané: Incomplet, compliqué d'une infection de l'appareil génital et des organes pelviens	O05.9	Autres formes d'avortement: Complet ou sans précision, sans complication
O03.1	Avortement spontané: Incomplet, compliqué d'une hémorragie retardée ou sévère	O06.0	Avortement, sans précision: Incomplet, compliqué d'une infection de l'appareil génital et des organes pelviens
O03.2	Avortement spontané: Incomplet, compliqué d'une embolie	O06.1	Avortement, sans précision: Incomplet, compliqué d'une hémorragie retardée ou sévère
O03.3	Avortement spontané: Incomplet, avec complications autres et non précisées	O06.2	Avortement, sans précision: Incomplet, compliqué d'une embolie
O03.4	Avortement spontané: Incomplet, sans complication	O06.3	Avortement, sans précision: Incomplet, avec complications autres et non précisées
O03.5	Avortement spontané: Complet ou sans précision, compliqué d'une infection de l'appareil génital et des organes pelviens	O06.4	Avortement, sans précision: Incomplet, sans complication
O03.6	Avortement spontané: Complet ou sans précision, compliqué d'une hémorragie retardée ou sévère	O06.5	Avortement, sans précision: Complet ou sans précision, compliqué d'une infection de l'appareil génital et des organes pelviens
O03.7	Avortement spontané: Complet ou sans précision, compliqué d'une embolie	O06.6	Avortement, sans précision: Complet ou sans précision, compliqué d'une hémorragie retardée ou sévère
O03.8	Avortement spontané: Complet ou sans précision, avec complications autres et non précisées		
O03.9	Avortement spontané: Complet ou sans précision, sans complication		
O04.0	Avortement médical: Incomplet, compliqué d'une infection de l'appareil génital et des organes pelviens		
O04.1	Avortement médical: Incomplet, compliqué d'une hémorragie retardée ou sévère		
O04.2	Avortement médical: Incomplet, compliqué d'une embolie		
O04.3	Avortement médical: Incomplet, avec complications autres et non précisées		
O04.4	Avortement médical: Incomplet, sans complication		
O04.5	Avortement médical: Complet ou sans précision, compliqué d'une infection de l'appareil génital et des organes pelviens		
O04.6	Avortement médical: Complet ou sans précision, compliqué d'une hémorragie retardée ou sévère		

006.7	Avortement, sans précision: Complet ou sans précision, compliqué d'une embolie	007.4	Echec d'une tentative d'avortement médical, sans complication
006.8	Avortement, sans précision: Complet ou sans précision, avec complications autres et non précisées	007.5	Echecs d'une tentative d'avortement, autres et sans précision, compliqués d'une infection de l'appareil génital et des organes pelviens
006.9	Avortement, sans précision: Complet ou sans précision, sans complication	007.6	Echecs d'une tentative d'avortement, autres et sans précision, compliqués d'une hémorragie retardée ou sévère
007.0	Echec d'une tentative d'avortement médical, compliqué d'une infection de l'appareil génital et des organes pelviens	007.7	Echecs d'une tentative d'avortement, autres et sans précision, compliqués d'une embolie
007.1	Echec d'une tentative d'avortement médical, compliqué d'une hémorragie retardée ou sévère	007.8	Echecs d'une tentative d'avortement, autres et sans précision, avec complications autres et non précisées
007.2	Echec d'une tentative d'avortement médical, compliqué d'une embolie	007.9	Echecs d'une tentative d'avortement, autres et sans précision, sans complication
007.3	Echec d'une tentative d'avortement médical, avec complications autres et non précisées		

### Procédure O02-4

00.55.00 ↔	Insertion de stent(s) dans vaisseau(x) périphérique(s) à libération de substance médicamenteuse, SAP	38.85.99 ↔	Autre occlusion chirurgicale d'autres vaisseaux thoraciques, autre
00.55.11 ↔	Insertion de stent(s) dans vaisseau(x) périphérique(s) à libération de substance médicamenteuse, stent(s) à élution médicamenteuse extra-long(s) (>10 cm)	38.87.11 ↔	Autre occlusion chirurgicale de la veine cave inférieure
00.55.99 ↔	Insertion de stent(s) dans vaisseau(x) périphérique(s) à libération de substance médicamenteuse, autre	38.87.12 ↔	Autre occlusion chirurgicale des veines iliaques commune et interne
00.63 ↔	Insertion percutanée de stent(s) d'artère carotide	38.87.19 ↔	Autre occlusion chirurgicale de veines abdominales profondes, autre
00.64 ↔	Insertion percutanée de stent(s) dans d'autres artères précérébrales (extracrâniennes)	38.87.99 ↔	Autre occlusion chirurgicale de veines abdominales, autre
00.65.00 ↔	Insertion percutanée d'autre(s) stent(s) vasculaire(s) intracrânien(s), SAP	39.50.00 ↔	Angioplastie ou athérectomie d'autre(s) vaisseau(x) non-coronaire(s), SAP
00.65.11 ↔	Insertion transluminale percutanée de micro-stent(s) vasculaires intracrâniens	39.50.10 ↔	Angioplastie ou athérectomie d'autre(s) vaisseau(x) non-coronaire(s) par ballonnet, SAP
00.65.99 ↔	Insertion percutanée d'autre(s) stent(s) vasculaire(s) intracrânien(s), autre	39.50.11 ↔	Angioplastie ou athérectomie d'autre(s) vaisseau(x) non-coronaire(s) par ballonnet simple
00.67.00 ↔	Insertion percutanée de stent(s) dans vaisseau(x) central(aux), SAP	39.50.12 ↔	Angioplastie ou athérectomie d'autre(s) vaisseau(x) non-coronaire(s) par ballonnet à lames
00.67.10 ↔	Insertion percutanée de stent(s) vasculaire(s) dans la veine cave	39.50.13 ↔	Angioplastie ou athérectomie d'autre(s) vaisseau(x) non-coronaire(s) par ballonnet de cryoplastie
00.67.20 ↔	Insertion percutanée de stent(s) vasculaire(s) dans la veine porte	39.50.14 ↔	Angioplastie ou athérectomie d'autre(s) vaisseau(x) non-coronaire(s) par ballonnet à élution médicamenteuse
00.67.99 ↔	Insertion percutanée de stent(s) dans vaisseau(x) central(aux), autre	39.50.19 ↔	Angioplastie ou athérectomie d'autre(s) vaisseau(x) non-coronaire(s) par autre ballonnet
34.03 ↔	Réouverture de thoracotomie	39.50.20 ↔	Angioplastie par laser à lame d'autre(s) vaisseau(x) non-coronaire(s)
38.65.10 ↔	Autre excision d'artères thoraciques	39.50.21 ↔	Angioplastie, thrombectomie d'autre(s) vaisseau(x) non-coronaire(s)
38.65.21 ↔	Autre excision de la veine cave supérieure	39.50.99 ↔	Angioplastie ou athérectomie d'autre(s) vaisseau(x) non-coronaire(s), autre
38.65.22 ↔	Autre excision d'autres veines thoraciques profondes	39.52.99 ↔	Autre réparation d'anévrisme, autre
38.65.29 ↔	Autre excision de veines thoraciques, autre	39.71.00 ↔	Implantation endovasculaire d'une greffe dans l'aorte abdominale, SAP
38.65.99 ↔	Autre excision de vaisseaux thoraciques, autre	39.71.10 ↔	Implantation endovasculaire d'une greffe dans l'aorte abdominale, aorto-iliaque, sans fenestration ni bras latéral
38.67.11 ↔	Autre excision de la veine cave inférieure	39.71.11 ↔	Implantation endovasculaire d'une greffe dans l'aorte abdominale, aorto-iliaque, avec fenestration ou bras latéral
38.67.12 ↔	Autre excision de la veine iliaque	39.71.12 ↔	Implantation endovasculaire d'une greffe dans l'aorte abdominale, prothèse de bifurcation aorto-bi-iliaque, sans fenestration ni bras latéral
38.67.19 ↔	Autre excision de veines abdominales profondes, autre	39.71.13 ↔	Implantation endovasculaire d'une greffe dans l'aorte abdominale, prothèse de bifurcation aorto-bi-iliaque, avec fenestration ou bras latéral
38.67.99 ↔	Autre excision de veines abdominales, autre	39.71.14 ↔	Implantation endovasculaire d'une greffe dans l'aorte abdominale, prothèse tubulaire, aortique, sans fenestration ni bras latéral
38.7X.11 ↔	Insertion d'un filtre antiembolique dans la veine cave, par chirurgie ouverte	39.71.15 ↔	Implantation endovasculaire d'une greffe dans l'aorte abdominale, prothèse tubulaire, aortique, avec fenestration ou bras latéral
38.7X.12 ↔	Ablation d'un filtre antiembolique dans la veine cave, par chirurgie ouverte		
38.7X.13 ↔	Ligature ou plicature de la veine cave, par chirurgie ouverte		
38.7X.19 ↔	Interruption de la veine cave, par chirurgie ouverte, autre		
38.85.11 ↔	Autre occlusion chirurgicale de l'artère sous-clavière		
38.85.12 ↔	Autre occlusion chirurgicale de l'artère pulmonaire		
38.85.13 ↔	Autre occlusion chirurgicale du tronc brachio-céphalique		
38.85.21 ↔	Autre occlusion chirurgicale de la veine cave supérieure		
38.85.22 ↔	Autre occlusion chirurgicale de la veine pulmonaire		
38.85.23 ↔	Autre occlusion chirurgicale de la veine sous-clavière		

39.71.16 ↔	Implantation endovasculaire de greffe dans l'aorte abdominale, aorto-iliaque, technique de greffe parallèle	39.73.21 ↔	Implantation endovasculaire de greffe dans l'aorte thoraco-abdominale, technique de greffe parallèle
39.71.17 ↔	Implantation endovasculaire de greffe dans l'aorte abdominale, aorto-bi-iliaque, technique de greffe parallèle	39.75.01 ↔	Intervention vasculaire percutanée transluminale, autres vaisseaux, ablation de corps étranger par cathéter d'extraction, à panier, etc.
39.71.18 ↔	Implantation endovasculaire de greffe dans l'aorte abdominale, aortique, technique de greffe parallèle	39.75.10 ↔	Intervention vasculaire transluminale percutanée, autres vaisseaux, emploi de systèmes de cathéters pour recanalisation d'obstructions totales
39.71.99 ↔	Implantation endovasculaire d'une greffe dans l'aorte abdominale, autre	39.75.11 ↔	Intervention vasculaire transluminale percutanée, autres vaisseaux, thrombectomie à lame rotative
39.72.00 ↔	Réparation ou occlusion endovasculaire des vaisseaux de la tête et du cou, SAP	39.75.12 ↔	Intervention vasculaire transluminale percutanée, autres vaisseaux, angioplastie au laser
39.72.10 ↔	Embolisation sélective de vaisseaux intracrâniens, SAP	39.75.13 ↔	Intervention vasculaire transluminale percutanée, autres vaisseaux, emploi de système anti-embolique (vaisseaux périphériques ou viscéraux)
39.72.11 ↔	Embolisation sélective de vaisseaux intracrâniens, avec particules ou spires métalliques	39.75.14 ↔	Intervention vasculaire transluminale percutanée, autres vaisseaux, athérectomie
39.72.12 ↔	Embolisation sélective de vaisseaux intracrâniens, avec liquides embolisants, ballonnets détachables ou filtres (parapluie)	39.75.15 ↔	Intervention vasculaire transluminale percutanée, autres vaisseaux, thrombolyse sélective
39.72.13 ↔	Embolisation sélective de vaisseaux intracrâniens par flow-diverter	39.75.16 ↔	Intervention vasculaire transluminale percutanée, autres vaisseaux, thrombolyse sélective, assistance échographique
39.72.14 ↔	Embolisation sélective de vaisseaux intracrâniens, avec matériel embolisant adhésif	39.75.30 ↔	Augmentation de la perfusion cérébrale par clampage endoaortique partiel à ballonnet
39.72.19 ↔	Embolisation sélective de vaisseaux intracrâniens, autre	39.76.50 ↔	Thrombolyse percutanée sélective de vaisseaux extracrâniens de la tête et du cou
39.72.20 ↔	Embolisation sélective de vaisseaux extracrâniens de la tête et du cou, SAP	39.76.70 ↔	Extraction endovasculaire percutanée de corps étranger de vaisseaux extracrâniens de la tête et du cou
39.72.21 ↔	Embolisation sélective de vaisseaux extracrâniens de la tête et du cou, avec particules ou spires métalliques	39.77.50 ↔	Thrombolyse percutanée sélective de vaisseau(x) intracrânien(s)
39.72.22 ↔	Embolisation sélective de vaisseaux extracrâniens de la tête et du cou avec liquides embolisants, ballonnets détachables ou filtres (parapluie)	39.77.70 ↔	Extraction endovasculaire percutanée de corps étranger de vaisseau(x) intracrânien(s)
39.72.24 ↔	Embolisation sélective de vaisseaux extracrâniens de la tête et du cou, avec matériel embolisant adhésif	39.79.11 ↔	Implantation endovasculaire de greffe, vaisseaux viscéraux
39.72.29 ↔	Embolisation sélective de vaisseaux extracrâniens de la tête et du cou, autre	39.79.12 ↔	Implantation endovasculaire de greffe, vaisseaux du bassin
39.72.30 ↔	Embolisation transluminale percutanée de malformation vasculaire par microcathéter, SAP	39.79.13 ↔	Implantation endovasculaire de greffe, vaisseaux abdominaux
39.72.31 ↔	Embolisation transluminale percutanée de malformation vasculaire par microcathéter, utilisation d'un microcathéter	39.79.14 ↔	Implantation endovasculaire de greffe, vaisseaux du bassin, technique de greffe parallèle
39.72.32 ↔	Embolisation transluminale percutanée de malformation vasculaire par microcathéter, utilisation de deux microcathéters	39.79.19 ↔	Implantation endovasculaire de greffe, autres vaisseaux, autre
39.72.33 ↔	Embolisation transluminale percutanée de malformation vasculaire par microcathéter, utilisation de trois microcathéters	39.79.21 ↔	Embolisation ou occlusion par coils, vaisseaux du membre supérieur
39.72.34 ↔	Embolisation transluminale percutanée de malformation vasculaire par microcathéter, utilisation de quatre microcathéters	39.79.22 ↔	Embolisation ou occlusion par coils, aorte
39.72.35 ↔	Embolisation transluminale percutanée de malformation vasculaire par microcathéter, utilisation de cinq microcathéters	39.79.24 ↔	Embolisation ou occlusion par coils, vaisseaux thoraciques
39.72.36 ↔	Embolisation transluminale percutanée de malformation vasculaire par microcathéter, utilisation de 6 microcathéters et plus	39.79.25 ↔	Embolisation ou occlusion par coils, vaisseaux viscéraux
39.72.99 ↔	Réparation ou occlusion endovasculaire des vaisseaux de la tête et du cou, autre	39.79.26 ↔	Embolisation ou occlusion par coils, vaisseaux abdominaux
39.73.00 ↔	Implantation endovasculaire de greffe sur l'aorte thoracique, SAP	39.79.27 ↔	Embolisation ou occlusion par coils, vaisseaux du membre inférieur
39.73.09 ↔	Implantation endovasculaire de greffe sur l'aorte thoracique, autre	39.79.28 ↔	Embolisation ou occlusion par coils, vaisseaux rachidiens
39.73.10 ↔	Implantation endovasculaire de greffe sur l'aorte thoracique, sans fenestration ni bras latéral	39.79.29 ↔	Embolisation ou occlusion par coils, autres vaisseaux, autre
39.73.11 ↔	Implantation endovasculaire de greffe sur l'aorte thoracique, avec fenestration ou bras latéral	39.79.30 ↔	Embolisation sélective par liquides embolisants, autres vaisseaux, SAP
39.73.12 ↔	Implantation endovasculaire de greffe dans l'aorte thoracique, technique de greffe parallèle	39.79.31 ↔	Embolisation sélective par liquides embolisants, vaisseaux du membre supérieur
39.73.20 ↔	Implantation endovasculaire de greffe sur l'aorte thoraco-abdominale	39.79.32 ↔	Embolisation sélective par liquides embolisants, aorte
		39.79.34 ↔	Embolisation sélective par liquides embolisants, vaisseaux thoraciques
		39.79.35 ↔	Embolisation sélective par liquides embolisants, vaisseaux viscéraux
		39.79.36 ↔	Embolisation sélective par liquides embolisants, vaisseaux abdominaux



39.79.37 ↔ Embolisation sélective par liquides embolisants, vaisseaux du membre inférieur	39.79.79 ↔ Fermeture d'artères par cathéter au laser, autres vaisseaux, autre
39.79.38 ↔ Embolisation sélective par liquides embolisants, vaisseaux rachidiens	39.79.80 ↔ Fermeture d'artères par cathéter à radiofréquence, autres vaisseaux, SAP
39.79.39 ↔ Embolisation sélective par liquides embolisants, autres vaisseaux, autre	39.79.81 ↔ Fermeture d'artères par cathéter à radiofréquence, artères du membre supérieur
39.79.40 ↔ Embolisation sélective par ballonnets détachables, autres vaisseaux, SAP	39.79.82 ↔ Fermeture d'artères par cathéter à radiofréquence, aorte
39.79.41 ↔ Embolisation sélective par ballonnets détachables, vaisseaux du membre supérieur	39.79.84 ↔ Fermeture d'artères par cathéter à radiofréquence, vaisseaux thoraciques
39.79.42 ↔ Embolisation sélective par ballonnets détachables, aorte	39.79.85 ↔ Fermeture d'artères par cathéter à radiofréquence, vaisseaux du membre inférieur
39.79.44 ↔ Embolisation sélective par ballonnets détachables, vaisseaux thoraciques	39.79.86 ↔ Fermeture d'artères par cathéter à radiofréquence, vaisseaux viscéraux
39.79.45 ↔ Embolisation sélective par ballonnets détachables, vaisseaux viscéraux	39.79.87 ↔ Fermeture d'artères par cathéter à radiofréquence, vaisseaux abdominaux
39.79.46 ↔ Embolisation sélective par ballonnets détachables, vaisseaux abdominaux	39.79.89 ↔ Fermeture d'artères par cathéter à radiofréquence, autres vaisseaux, autre
39.79.47 ↔ Embolisation sélective par ballonnets détachables, vaisseaux rachidiens	39.90.00 ↔ Insertion de stent(s) dans un/des vaisseau(x) périphérique(s) sans libération de substance médicamenteuse, SAP
39.79.48 ↔ Embolisation sélective par ballonnets détachables, vaisseaux du membre inférieur	39.90.09 ↔ Insertion de stent(s) vasculaire(s) périphérique(s) sans libération de substance médicamenteuse, autre
39.79.49 ↔ Embolisation sélective par ballonnets détachables, autres vaisseaux, autre	39.90.10 ↔ Insertion de stent(s) dans des vaisseaux non cardiaques, stents nus
39.79.50 ↔ Embolisation sélective par filtres (parapluie), autres vaisseaux, SAP	39.90.11 ↔ Insertion de stent(s) dans des vaisseaux non cardiaques, stents biorésorbables
39.79.51 ↔ Embolisation sélective par filtres (parapluie), vaisseaux du membre supérieur	39.90.12 ↔ Insertion de stent(s) dans des vaisseaux non cardiaques, stents à grand lumen, SAP
39.79.52 ↔ Embolisation sélective par filtres (parapluie), aorte	39.90.13 ↔ Insertion de stent(s) dans des vaisseaux non cardiaques, stents à grand lumen, non couverts
39.79.54 ↔ Embolisation sélective par filtres (parapluie), vaisseaux thoraciques	39.90.14 ↔ Insertion de stent(s) dans des vaisseaux non cardiaques, stents à grand lumen, couverts
39.79.55 ↔ Embolisation sélective par filtres (parapluie), vaisseaux viscéraux	39.90.15 ↔ Insertion de stent(s) dans des vaisseaux non cardiaques, stents couverts (stentgrafts) dans des vaisseaux sans anévrisme
39.79.56 ↔ Embolisation sélective par filtres (parapluie), vaisseaux abdominaux	39.90.16 ↔ Insertion de stent(s) dans des vaisseaux non cardiaques, stents couverts à surface bioactive
39.79.57 ↔ Embolisation sélective par filtres (parapluie), vaisseaux du membre inférieur	39.90.17 ↔ Insertion de stent(s) vasculaire(s) périphérique(s), stent(s) multicouches
39.79.58 ↔ Embolisation sélective par filtres (parapluie), vaisseaux rachidiens	39.90.18 ↔ Insertion de stent(s) auto-expansible(s) de vaisseaux veineux périphériques
39.79.59 ↔ Embolisation sélective par filtres (parapluie), autres vaisseaux, autre	39.90.31 ↔ Insertion de stent(s) nus extra-long(s) (>10 cm) dans des vaisseaux non cardiaques
39.79.60 ↔ Embolisation sélective par particules, autres vaisseaux, SAP	39.90.32 ↔ Insertion de stent(s) couverts extra-longs (>10 cm) dans des vaisseaux non cardiaques
39.79.61 ↔ Embolisation sélective par particules, vaisseaux du membre supérieur	39.90.33 ↔ Insertion de stent(s) auto-expansible(s) extra-long(s) de vaisseaux veineux périphériques (>10 cm)
39.79.62 ↔ Embolisation sélective par particules, aorte	40.24.10 ↔ Excision chirurgicale ouverte de ganglion lymphatique inguinal, non marqué
39.79.64 ↔ Embolisation sélective par particules, vaisseaux thoraciques	40.24.11 ↔ Excision chirurgicale ouverte de ganglion lymphatique inguinal marqué à l'aide d'un radio-isotope ou d'un colorant (lymphadénectomie de ganglion sentinelle)
39.79.65 ↔ Embolisation sélective par particules, vaisseaux viscéraux	40.24.20 ↔ Excision de ganglion lymphatique inguinal, par laparoscopie
39.79.66 ↔ Embolisation sélective par particules, vaisseaux abdominaux	40.24.99 ↔ Excision de ganglion lymphatique inguinal, autre
39.79.67 ↔ Embolisation sélective par particules, vaisseaux du membre inférieur	40.29.11 ↔ Excision chirurgicale ouverte de ganglion lymphatique médiastinal
39.79.68 ↔ Embolisation sélective par particules, vaisseaux rachidiens	40.29.12 ↔ Excision de ganglion lymphatique médiastinal, par thoracoscopie
39.79.69 ↔ Embolisation sélective par particules, autres vaisseaux, autre	40.29.19 ↔ Excision de ganglion lymphatique médiastinal, autre
39.79.70 ↔ Fermeture d'artères par cathéter au laser, autres vaisseaux, SAP	40.29.20 ↔ Excision de ganglion lymphatique para-aortique
39.79.71 ↔ Fermeture d'artères par cathéter au laser, artères du membre supérieur	40.29.30 ↔ Excision de ganglion lymphatique iliaque
39.79.72 ↔ Fermeture d'artères par cathéter au laser, aorte	40.29.70 ↔ Excision de lymphangiome ou d'hygroma kystique
39.79.74 ↔ Fermeture d'artères par cathéter au laser, vaisseaux thoraciques	40.29.81 ↔ Excision d'adénopathie abdominale, excision de plusieurs ganglions (avec biopsie du foie), chirurgie ouverte [laparotomie de stadification]
39.79.75 ↔ Fermeture d'artères par cathéter au laser, vaisseaux du membre inférieur	40.29.82 ↔ Excision d'adénopathie abdominale, excision de plusieurs ganglions (avec biopsie du foie), par laparoscopie [laparotomie de stadification]
39.79.76 ↔ Fermeture d'artères par cathéter au laser, vaisseaux viscéraux	
39.79.77 ↔ Fermeture d'artères par cathéter au laser, vaisseaux abdominaux	

40.29.89 ↔	Excision d'adénopathie abdominale, excision de plusieurs ganglions (avec biopsie du foie), autre	54.11 ↔	Laparotomie exploratrice
40.29.99 ↔	Excision simple d'autre structure lymphatique, autre	54.12.00 ↔	Relaparotomie, SAP
40.3X.11 ↔	Lymphadénectomie régionale, indépendante d'autre intervention, région cervicale	54.12.10 ↔	Laparotomie de second regard
40.3X.12 ↔	Lymphadénectomie régionale, indépendante d'autre intervention, région axillaire	54.12.11 ↔	Laparotomie de contrôle d'hémorragie post-opératoire
40.3X.13 ↔	Lymphadénectomie régionale, indépendante d'autre intervention, région para-aortique, pelvienne ou iliaque ou pour obturation	54.12.99 ↔	Relaparotomie, autre
40.3X.14 ↔	Lymphadénectomie régionale, indépendante d'autre intervention, région inguinale, chirurgie ouverte	54.13 ↔	Laparotomie avec drainage
40.3X.15 ↔	Lymphadénectomie régionale, indépendante d'autre intervention, région inguinale, par laparoscopie	54.19 ↔	Laparotomie, autre
40.3X.16 ↔	Lymphadénectomie régionale, indépendante d'autre intervention, région médiastinale et péribronchique	54.21.00 ↔	Laparoscopie, SAP
40.3X.19 ↔	Lymphadénectomie régionale, indépendante d'autre intervention, autre	54.21.10 ↔	Laparoscopie, laparoscopie diagnostique
40.3X.21 ↔	Lymphadénectomie régionale dans le cadre d'une autre intervention, région cervicale	54.21.30 ↔	Laparoscopie, laparoscopie avec drainage
40.3X.22 ↔	Lymphadénectomie régionale dans le cadre d'une autre intervention, région axillaire	54.21.99 ↔	Laparoscopie, autre
40.3X.23 ↔	Lymphadénectomie régionale dans le cadre d'une autre intervention, région para-aortique, pelvienne ou iliaque	54.23 ↔	Biopsie péritonéale
40.3X.24 ↔	Lymphadénectomie régionale dans le cadre d'une autre intervention, pour obturation	55.4 ↔	Néphrectomie partielle
40.3X.25 ↔	Lymphadénectomie régionale dans le cadre d'une autre intervention, région inguinale	55.51.00 ↔	Néphro-urétérectomie SAP
40.3X.26 ↔	Lymphadénectomie régionale dans le cadre d'une autre intervention, région médiastinale et péribronchique	55.51.01 ↔	Néphro-urétérectomie, sauf pour greffe
40.3X.29 ↔	Lymphadénectomie régionale dans le cadre d'une autre intervention, autre	55.51.99 ↔	Néphro-urétérectomie, autre
44.44 ↔	Embolisation par cathéter d'hémorragie gastrique ou duodénale	55.54 ↔	Néphrectomie bilatérale
48.82 ↔	Excision de tissu périrectal	57.81 ↔	Suture de lacération de la vessie
48.93 ↔	Réparation de fistule périrectale	57.88 ↔	Autre anastomose vésicale
49.02 ↔	Autre incision de tissu périanal	57.89 ↔	Autre réparation de la vessie, autre
49.03 ↔	Excision de lambeaux de peau périanale	58.41 ↔	Suture de lacération de l'urètre
49.43 ↔	Cautérisation d'hémorroïdes	58.42 ↔	Fermeture d'urétrostomie
49.44 ↔	Destruction d'hémorroïdes par cryothérapie	58.44 ↔	Réanastomose de l'urètre
49.45 ↔	Ligature d'hémorroïdes	58.45.00 ↔	Réparation d'hypospadias ou d'épispadias, SAP
49.46.10 ↔	Excision d'hémorroïdes, hémorroïdopexie	58.45.10 ↔	Réparation d'hypospadias ou d'épispadias chez la femme
49.46.11 ↔	Excision d'hémorroïdes, ligature d'artère hémorroïdale	58.45.20 ↔	Réparation d'hypospadias ou d'épispadias chez l'homme, redressement pénien et cordectomie
49.46.12 ↔	Excision d'hémorroïdes avec plastie réparatrice	58.45.21 ↔	Réparation d'hypospadias ou d'épispadias chez l'homme, autre procédure
49.46.99 ↔	Excision d'hémorroïdes, autre	58.45.99 ↔	Réparation d'hypospadias ou d'épispadias, autre
49.6 ↔	Excision de l'anus	58.46.00 ↔	Autre reconstruction de l'urètre, SAP
49.77.11 ↔	Anoproctoplastie, par chirurgie ouverte	58.46.10 ↔	Autre reconstruction de l'urètre, reconstruction de la partie distale de l'urètre après lésion traumatique
49.77.12 ↔	Anoproctoplastie, périnéale	58.46.11 ↔	Autre reconstruction de l'urètre, reconstruction de la partie prostatique ou de la partie membraneuse de l'urètre après lésion traumatique
49.77.13 ↔	Anoproctoplastie, par laparoscopie	58.46.99 ↔	Autre reconstruction de l'urètre, autre
49.78.09 ↔	Réparation d'agénésies anorectales congénitales et atrésies anales, autre	58.49.10 ↔	Réparation de l'urètre en un temps avec la peau du prépuce ou du pénis
49.78.11 ↔	Anorectoplastie antérieure, par chirurgie ouverte et périnéale	58.49.11 ↔	Réparation de l'urètre en un temps avec la muqueuse buccale ou vésicale, autre reconstruction
49.78.12 ↔	Anorectoplastie sagittale postérieure [PSARP], par chirurgie ouverte et périnéale	58.49.20 ↔	Réparation de l'urètre en deux temps (première séance) avec la peau du prépuce ou du pénis
49.78.13 ↔	Anorectoplastie sagittale postérieure [PSARP], avec fermeture de fistule de l'appareil génito-urinaire, par chirurgie ouverte et périnéale	58.49.21 ↔	Réparation de l'urètre en deux temps (première séance) avec la muqueuse buccale ou vésicale
49.78.14 ↔	Anorectoplastie sagittale postérieure [PSARP], avec correction d'une malformation du vagin, par chirurgie ouverte et périnéale	58.49.29 ↔	Autre réparation de l'urètre en deux temps (première séance), autre reconstruction
49.78.21 ↔	Abaissement abdomino-périnéal ou sacro-abdominopérinéal lors d'agénésies anorectales congénitales et atrésies anales	58.49.30 ↔	Réparation de l'urètre en deux temps (deuxième séance), SAP
49.78.31 ↔	Réparation de l'anus lors d'agénésies anorectales congénitales et atrésies anales, périnéale	58.49.31 ↔	Réparation de l'urètre en deux temps (deuxième séance) avec la peau du prépuce ou du pénis
49.79 ↔	Réparation de l'anus, autre	58.49.33 ↔	Réparation de l'urètre en deux temps (deuxième séance) avec la muqueuse buccale ou vésicale
50.14 ↔	Biopsie du foie par voie laparoscopique	58.49.39 ↔	Réparation de l'urètre en deux temps (deuxième séance), autre
		58.49.40 ↔	Révision de réparation de l'urètre
		58.49.99 ↔	Autre réparation de l'urètre, autre
		66.40 ↔	Salpingectomie, SAP
		66.41.11 ↔	Salpingectomie totale, par chirurgie ouverte
		66.41.11 ↔	Salpingectomie totale, par chirurgie ouverte
		66.41.21 ↔	Salpingectomie totale, par laparoscopie
		66.41.21 ↔	Salpingectomie totale, par laparoscopie
		66.41.31 ↔	Salpingectomie totale, par voie vaginale
		66.41.31 ↔	Salpingectomie totale, par voie vaginale
		66.41.41 ↔	Salpingectomie totale, par voie vaginale, assistée par laparoscopie
		66.41.41 ↔	Salpingectomie totale, par voie vaginale, assistée par laparoscopie
		66.42.11 ↔	Salpingectomie partielle, par chirurgie ouverte

66.42.21 ↔	Salpingectomie partielle, par laparoscopie	68.29.23 ↔	Énucléation de myome utérin, par voie vaginale, assistée par laparoscopie
66.42.31 ↔	Salpingectomie partielle, par voie vaginale	68.29.24 ↔	Énucléation de myome utérin, par laparoscopie
66.42.41 ↔	Salpingectomie partielle, par voie vaginale, assistée par laparoscopie	68.29.25 ↔	Énucléation de myome utérin, par hystérocopie
66.49 ↔	Salpingectomie, autre	68.29.29 ↔	Énucléation de myome utérin, autre
66.A0 ↔	Destruction et occlusion des trompes de Fallope, SAP	68.29.30 ↔	Myomectomie utérine, SAP
66.A1 ↔	Destruction et occlusion des trompes de Fallope, par chirurgie ouverte	68.29.31 ↔	Myomectomie utérine, par chirurgie ouverte (abdominale)
66.A2 ↔	Destruction et occlusion des trompes de Fallope, par laparoscopie	68.29.32 ↔	Myomectomie utérine, par voie vaginale
66.A3 ↔	Destruction et occlusion des trompes de Fallope, par voie vaginale	68.29.33 ↔	Myomectomie utérine, par voie vaginale, assistée par laparoscopie
66.A4 ↔	Destruction et occlusion des trompes de Fallope, par voie vaginale, assistée par laparoscopie	68.29.34 ↔	Myomectomie utérine, par laparoscopie
66.A9 ↔	Destruction et occlusion des trompes de Fallope, autre	68.29.35 ↔	Myomectomie utérine, par hystérocopie
66.B0 ↔	Excision et destruction de tissu ou lésion de la trompe de Fallope, SAP	68.29.39 ↔	Myomectomie utérine, autre
66.B0 ↔	Excision et destruction de tissu ou lésion de la trompe de Fallope, SAP	68.30 ↔	Hystérectomie subtotale, SAP
66.B1 ↔	Excision et destruction de tissu ou lésion de la trompe de Fallope, par chirurgie ouverte	68.31 ↔	Hystérectomie subtotale, par laparoscopie
66.B1 ↔	Excision et destruction de tissu ou lésion de la trompe de Fallope, par chirurgie ouverte	68.32 ↔	Hystérectomie subtotale, par chirurgie ouverte
66.B2 ↔	Excision et destruction de tissu ou lésion de la trompe de Fallope, par voie vaginale	68.39 ↔	Hystérectomie subtotale, autre
66.B2 ↔	Excision et destruction de tissu ou lésion de la trompe de Fallope, par voie vaginale	68.40 ↔	Hystérectomie totale, SAP
66.B3 ↔	Excision et destruction de tissu ou lésion de la trompe de Fallope, par voie vaginale, assistée par laparoscopie	68.41 ↔	Hystérectomie totale, par laparoscopie
66.B3 ↔	Excision et destruction de tissu ou lésion de la trompe de Fallope, par voie vaginale, assistée par laparoscopie	68.42 ↔	Hystérectomie totale, par chirurgie ouverte
66.B4 ↔	Excision et destruction de tissu ou lésion de la trompe de Fallope, par laparoscopie	68.43 ↔	Hystérectomie totale, par voie vaginale
66.B4 ↔	Excision et destruction de tissu ou lésion de la trompe de Fallope, par laparoscopie	68.44 ↔	Hystérectomie totale, par voie vaginale, assistée par laparoscopie [LARVH]
66.B9 ↔	Excision et destruction de tissu ou lésion de la trompe de Fallope, autre	68.49 ↔	Hystérectomie totale, autre
66.B9 ↔	Excision et destruction de tissu ou lésion de la trompe de Fallope, autre	68.60 ↔	Hystérectomie radicale, SAP
67.31 ↔	Marsupialisation de kyste du col utérin	68.61 ↔	Hystérectomie radicale par laparoscopie
67.32 ↔	Destruction de lésion du col utérin par cautérisation	68.62 ↔	Hystérectomie radicale, par chirurgie ouverte
67.33 ↔	Destruction de lésion du col utérin par cryochirurgie	68.63 ↔	Hystérectomie radicale, par voie vaginale
67.34 ↔	Destruction de lésion ou de tissu du col utérin par électrocoagulation	68.64 ↔	Hystérectomie radicale, par voie vaginale, assistée par laparoscopie [LARVH]
67.35 ↔	Destruction de lésion ou de tissu du col utérin par coagulation au laser	68.6A ↔	Hystérectomie radicale, autre
67.39 ↔	Autre excision ou destruction de lésion ou de tissu du col utérin, autre	69.02 ↔	Dilatation et curetage utérin après accouchement ou avortement
67.51 ↔	Cerclage transabdominal du col utérin	69.09 ↔	Dilatation et curetage de l'utérus, autre
67.59 ↔	Réparation d'orifice cervical interne, autre	69.23 ↔	Réparation vaginale d'inversion utérine (chronique)
67.61 ↔	Suture de lacération du col utérin	69.29 ↔	Autre réparation de l'utérus et des structures de soutien
67.62 ↔	Réparation de fistule du col utérin	69.3 ↔	Dénervation utérine paracervicale
67.69 ↔	Autre réparation du col utérin, autre	69.41 ↔	Suture de lacération de l'utérus
68.0 ↔	Hystérotomie	69.42 ↔	Fermeture de fistule de l'utérus
68.23 ↔	Ablation d'endomètre	69.49.00 ↔	Autre réparation de l'utérus et métroplastie, SAP
68.29.11 ↔	Excision ou destruction de lésion utérine, par chirurgie ouverte (abdominale)	69.49.10 ↔	Autre réparation de l'utérus et métroplastie, par chirurgie ouverte (abdominale)
68.29.12 ↔	Excision ou destruction de lésion utérine, par voie vaginale	69.49.20 ↔	Autre réparation de l'utérus et métroplastie, par voie vaginale
68.29.13 ↔	Excision ou destruction de lésion utérine, par voie vaginale, assistée par laparoscopie	69.49.21 ↔	Autre réparation de l'utérus et métroplastie, par voie vaginale, assistée par laparoscopie
68.29.14 ↔	Excision ou destruction de lésion utérine, par laparoscopie	69.49.30 ↔	Autre réparation de l'utérus et métroplastie, par laparoscopie
68.29.20 ↔	Énucléation de myome utérin, SAP	69.49.99 ↔	Autre réparation de l'utérus et métroplastie, autre
68.29.21 ↔	Énucléation de myome utérin, par chirurgie ouverte (abdominale)	69.52 ↔	Aspiration curetage d'utérus après accouchement ou avortement
68.29.22 ↔	Énucléation de myome utérin, par voie vaginale	69.59 ↔	Aspiration curetage de l'utérus, autre
		69.6 ↔	Technique chirurgicale pour provoquer ou réguler le flux menstruel
		69.93 ↔	Insertion de laminaire
		70.11 ↔	Hyménotomie
		70.12 ↔	Culdotomie
		70.13 ↔	Lyse d'adhérences intraluminales du vagin
		70.22 ↔	Culdoscopie
		70.31 ↔	Hyménectomie
		70.33.00 ↔	Excision ou destruction locale de lésion ou tissu du vagin, SAP
		70.33.10 ↔	Destruction locale de lésion ou tissu du vagin, SAP
		70.33.11 ↔	Destruction locale de lésion ou tissu du vagin, par cautérisation
		70.33.12 ↔	Destruction locale de lésion ou tissu du vagin, par électrocoagulation
		70.33.13 ↔	Destruction locale de lésion ou tissu du vagin, par coagulation au laser

70.33.14 ↔	Destruction locale de lésion ou tissu du vagin, par cryocoagulation	71.29 ↔	Opérations de la glande de Bartholin, autre
70.33.99 ↔	Excision ou destruction locale de lésion ou tissu du vagin, autre	71.72 ↔	Réparation de fistule de vulve ou de périnée
70.72.00 ↔	Réparation de fistule colo-vaginale, SAP	73.94 ↔	Pubiotomie pour faciliter l'accouchement
70.72.10 ↔	Réparation de fistule colo-vaginale, par chirurgie ouverte (abdominale)	75.50 ↔	Réparation de déchirure obstétricale récente de l'utérus, SAP
70.72.20 ↔	Réparation de fistule colo-vaginale, par voie vaginale	75.51 ↔	Réparation de déchirure obstétricale récente du col utérin
70.72.30 ↔	Réparation de fistule colo-vaginale, par laparoscopie	75.52 ↔	Réparation de déchirure obstétricale récente du corps utérin
70.72.99 ↔	Réparation de fistule colo-vaginale, autre	75.61 ↔	Réparation de déchirure obstétricale récente de la vessie et de l'urètre
70.73.00 ↔	Réparation de fistule recto-vaginale, SAP	75.93 ↔	Correction chirurgicale d'utérus inversé
70.73.10 ↔	Réparation de fistule recto-vaginale, par chirurgie ouverte (abdominale)	75.C2 ↔	Création de shunt chez le fœtus, guidée par échographie
70.73.20 ↔	Réparation de fistule recto-vaginale, par voie vaginale	75.C3 ↔	Destruction de tissu fœtal, guidée par échographie
70.73.30 ↔	Réparation de fistule recto-vaginale, par laparoscopie	75.C4 ↔	Embolisation thérapeutique chez le fœtus, guidée par échographie
70.73.99 ↔	Réparation de fistule recto-vaginale, autre	75.C8.00 ↔	Interventions sur le cœur du fœtus, guidées par échographie, SAP
70.74 ↔	Réparation d'autre fistule vagino-entérique	75.C8.11 ↔	Dilatation de valves cardiaques par cathéter à ballonnet, guidée par échographie
70.75 ↔	Réparation d'autre fistule vaginale	75.C8.99 ↔	Interventions sur le cœur du fœtus, guidées par échographie, autre
70.8 ↔	Oblitération de la voûte vaginale	75.C9 ↔	Traitements invasifs du fœtus, guidés par échographie, autre
70.91 ↔	Autre opération du vagin	75.D0 ↔	Traitements fœtoscopiques invasifs du fœtus, SAP
70.92.00 ↔	Autre opération du cul-de-sac, SAP	75.D1 ↔	Destruction et excision fœtoscopique de tissu fœtal
70.92.10 ↔	Plastie d'entéro-élytrocléc	75.D2 ↔	Insertion et enlèvement fœtoscopiques d'un ballonnet trachéal
70.92.99 ↔	Autre opération du cul-de-sac, autre	75.D9 ↔	Traitements fœtoscopiques invasifs du fœtus, autre
70.93 ↔	Autres opérations du cul-de-sac, avec greffon ou prothèse		
71.09 ↔	Incision de la vulve et du périnée, autre		
71.24 ↔	Excision ou autre destruction de la glande de Bartholin (kyste)		

### Procédure O02-5

75.C1.11 ‡↔	Transfusion dans le cordon ombilical, guidée par échographie	75.C8.11 ↔	Dilatation de valves cardiaques par cathéter à ballonnet, guidée par échographie
75.C1.12 ‡↔	Transfusion intrapéritonéale au fœtus, guidée par échographie	75.C8.99 ↔	Interventions sur le cœur du fœtus, guidées par échographie, autre
75.C2 ↔	Création de shunt chez le fœtus, guidée par échographie	75.C9 ↔	Traitements invasifs du fœtus, guidés par échographie, autre
75.C3 ↔	Destruction de tissu fœtal, guidée par échographie	75.D0 ↔	Traitements fœtoscopiques invasifs du fœtus, SAP
75.C4 ↔	Embolisation thérapeutique chez le fœtus, guidée par échographie	75.D1 ↔	Destruction et excision fœtoscopique de tissu fœtal
75.C8.00 ↔	Interventions sur le cœur du fœtus, guidées par échographie, SAP	75.D2 ↔	Insertion et enlèvement fœtoscopiques d'un ballonnet trachéal
		75.D9 ↔	Traitements fœtoscopiques invasifs du fœtus, autre

### ADRG O03

#### Grossesse extra-utérine

Au moins un(e) Procédure dans le tableau O03-1

### DRG O03Z

#### Grossesse extra-utérine

### Procédure O03-1

65.40 ↔	Salpingo-ovariectomie, SAP	66.40 ↔	Salpingectomie, SAP
65.41 ↔	Salpingo-ovariectomie par laparoscopie	66.41.11 ↔	Salpingectomie totale, par chirurgie ouverte
65.42 ↔	Salpingo-ovariectomie, par chirurgie ouverte	66.41.21 ↔	Salpingectomie totale, par laparoscopie
65.43 ↔	Salpingo-ovariectomie, par voie vaginale	66.41.31 ↔	Salpingectomie totale, par voie vaginale
65.44 ↔	Salpingo-ovariectomie, par voie vaginale, assistée par laparoscopie	66.41.41 ↔	Salpingectomie totale, par voie vaginale, assistée par laparoscopie
65.49 ↔	Salpingo-ovariectomie, autre	66.42.11 ↔	Salpingectomie partielle, par chirurgie ouverte
66.00 ↔	Salpingotomie, SAP	66.42.21 ↔	Salpingectomie partielle, par laparoscopie
66.03 ↔	Salpingotomie, par chirurgie ouverte	66.42.31 ↔	Salpingectomie partielle, par voie vaginale
66.04 ↔	Salpingotomie, par laparoscopie	66.42.41 ↔	Salpingectomie partielle, par voie vaginale, assistée par laparoscopie
66.05 ↔	Salpingotomie, par voie vaginale	66.49 ↔	Salpingectomie, autre
66.06 ↔	Salpingotomie, par voie vaginale, assistée par laparoscopie	66.72 ↔	Salpingo-oophorostomie
66.09 ↔	Salpingotomie, autre	74.3 ↔	Ablation de grossesse ectopique extratubaire

**ADRG O04****Hospitalisation après accouchement ou avortement avec procédure opératoire**

(Diagnostic principal dans le tableau O04-1 ou (diagnostic supplémentaire dans le tableau O04-2 et Diagnostic principal dans le tableau O04-3)) et OR-Procédure

**DRG O04Z****Hospitalisation après accouchement ou avortement avec procédure opératoire****Diagnostic principal O04-1**

A34	Tétanos obstétrical	O87.0	Thrombophlébite superficielle au cours de la puerpéralité
F53.0	Troubles mentaux et du comportement légers associés à la puerpéralité, non classés ailleurs	O87.1	Phlébothrombose profonde au cours de la puerpéralité
F53.1	Troubles mentaux et du comportement sévères associés à la puerpéralité, non classés ailleurs	O87.2	Hémorroïdes au cours de la puerpéralité
F53.8	Autres troubles mentaux et du comportement associés à la puerpéralité, non classés ailleurs	O87.3	Thrombose veineuse cérébrale au cours de la puerpéralité
F53.9	Trouble mental de la puerpéralité, sans précision	O87.8	Autres complications veineuses au cours de la puerpéralité
O08.0	Infection de l'appareil génital et des organes pelviens consécutive à un avortement, une grossesse extra-utérine et molaire	O87.9	Complication veineuse au cours de la puerpéralité, sans précision
O08.1	Hémorragie retardée ou sévère consécutive à un avortement, une grossesse extra-utérine et molaire	O88.0	Embolie gazeuse obstétricale
O08.2	Embolie consécutive à un avortement, une grossesse extra-utérine et molaire	O88.1	Embolie amniotique
O08.3	Choc consécutif à un avortement, une grossesse extra-utérine et molaire	O88.3	Embolie pyohémique et septique, obstétricale
O08.4	Insuffisance rénale consécutive à un avortement, une grossesse extra-utérine et molaire	O88.8	Autres embolies obstétricales
O08.5	Troubles du métabolisme consécutifs à un avortement, une grossesse extra-utérine et molaire	O89.0	Complications pulmonaires de l'anesthésie au cours de la puerpéralité
O08.6	Lésions des organes et tissus pelviens consécutives à un avortement, une grossesse extra-utérine et molaire	O89.1	Complications cardiaques de l'anesthésie au cours de la puerpéralité
O08.7	Autres complications veineuses consécutives à un avortement, une grossesse extra-utérine et molaire	O89.2	Complications intéressant le système nerveux central dues à une anesthésie au cours de la puerpéralité
O08.8	Autres complications consécutives à un avortement, une grossesse extra-utérine et molaire	O89.3	Réaction toxique à une anesthésie locale au cours de la puerpéralité
O08.9	Complication consécutive à un avortement, une grossesse extra-utérine et molaire, sans précision	O89.4	Céphalée provoquée par une rachianesthésie et une anesthésie épidurale au cours de la puerpéralité
O15.2	Eclampsie au cours de la puerpéralité	O89.5	Autres complications d'une rachianesthésie et d'une anesthésie épidurale au cours de la puerpéralité
O43.20	Placenta accreta	O89.6	Echec ou difficulté d'intubation au cours de la puerpéralité
O43.21	Placenta increta ou percreta	O89.8	Autres complications de l'anesthésie au cours de la puerpéralité
O62.4	Contractions utérines hypertoniques, non coordonnées et prolongées	O89.9	Complication de l'anesthésie au cours de la puerpéralité, sans précision
O68.9	Travail et accouchement compliqués d'une détresse fœtale, sans précision	O90.0	Rupture d'une suture de césarienne
O71.2	Inversion post-partum de l'utérus	O90.1	Rupture d'une suture obstétricale du périnée
O72.2	Hémorragie du post-partum, tardive et secondaire	O90.2	Hématome d'une plaie obstétricale
O72.3	Anomalie de la coagulation au cours du post-partum	O90.3	Myocardiopathie au cours de la puerpéralité
O73.0	Rétention du placenta sans hémorragie	O90.4	Insuffisance rénale aiguë du post-partum
O73.1	Rétention partielle du placenta et des membranes, sans hémorragie	O90.5	Thyroïdite du post-partum
O75.4	Autres complications d'un acte de chirurgie obstétricale et d'un acte à visée diagnostique et thérapeutique	O90.8	Autres complications puerpérales, non classées ailleurs
O75.8	Autres complications précisées du travail et de l'accouchement	O90.9	Complication puerpérale, sans précision
O85	Fièvre puerpérale	O91.00	Infection du mamelon associée à l'accouchement: Sans indication de difficultés à la mise au sein
O86.0	Infection d'une plaie d'origine obstétricale chirurgicale	O91.01	Infection du mamelon associée à l'accouchement: Avec indication de difficultés à la mise au sein
O86.1	Autres infections des voies génitales, après accouchement	O91.10	Abcès du sein associé à l'accouchement: Sans indication de difficultés à la mise au sein
O86.2	Infection des voies urinaires, après accouchement	O91.11	Abcès du sein associé à l'accouchement: Avec indication de difficultés à la mise au sein
O86.3	Autres infections des voies génito-urinaires, après accouchement	O91.20	Mastite non purulente associée à l'accouchement: Sans indication de difficultés à la mise au sein
O86.4	Hyperthermie d'origine inconnue, après accouchement	O91.21	Mastite non purulente associée à l'accouchement: Avec indication de difficultés à la mise au sein
O86.8	Autres infections puerpérales précisées	O92.00	Invagination du mamelon associée à l'accouchement: Sans indication de difficultés à la mise au sein
		O92.01	Invagination du mamelon associée à l'accouchement: Avec indication de difficultés à la mise au sein

O92.10	Crevasse du mamelon associée à l'accouchement: Sans indication de difficultés à la mise au sein	O92.50	Suppression de la lactation: Sans indication de difficultés à la mise au sein
O92.11	Crevasse du mamelon associée à l'accouchement: Avec indication de difficultés à la mise au sein	O92.51	Suppression de la lactation: Avec indication de difficultés à la mise au sein
O92.20	Mastopathies associées à l'accouchement, autres et sans précision: Sans indication de difficultés à la mise au sein	O92.60	Galactorrhée: Sans indication de difficultés à la mise au sein
O92.21	Mastopathies associées à l'accouchement, autres et sans précision: Avec indication de difficultés à la mise au sein	O92.61	Galactorrhée: Avec indication de difficultés à la mise au sein
O92.30	Agalactie: Sans indication de difficultés à la mise au sein	O92.70	Anomalies de la lactation, autres et sans précision: Sans indication de difficultés à la mise au sein
O92.31	Agalactie: Avec indication de difficultés à la mise au sein	O92.71	Anomalies de la lactation, autres et sans précision: Avec indication de difficultés à la mise au sein
O92.40	Hypogalactie: Sans indication de difficultés à la mise au sein	Z39.0	Soins et examens immédiatement après l'accouchement
O92.41	Hypogalactie: Avec indication de difficultés à la mise au sein	Z39.1	Soins et examens de l'allaitement maternel
		Z39.1	Soins et examens de l'allaitement maternel
		Z39.2	Contrôle de routine au cours du post-partum
		Z39.2	Contrôle de routine au cours du post-partum

### Diagnostic principal O04-2

Z39.0	Soins et examens immédiatement après l'accouchement	Z39.1	Soins et examens de l'allaitement maternel
		Z39.2	Contrôle de routine au cours du post-partum

### Diagnostic principal O04-3

O10.0	Hypertension essentielle préexistante compliquant la grossesse, l'accouchement et la puerpéralité	O22.8	Autres complications veineuses de la grossesse
O10.1	Cardiopathie hypertensive préexistante compliquant la grossesse, l'accouchement et la puerpéralité	O22.9	Complication veineuse de la grossesse, sans précision
O10.2	Néphropathie hypertensive préexistante compliquant la grossesse, l'accouchement et la puerpéralité	O23.0	Infections rénales au cours de la grossesse
O10.3	Cardionéphropathie hypertensive préexistante compliquant la grossesse, l'accouchement et la puerpéralité	O23.1	Infections vésicales au cours de la grossesse
O10.4	Hypertension secondaire préexistante compliquant la grossesse, l'accouchement et la puerpéralité	O23.2	Infections urétrales au cours de la grossesse
O10.9	Hypertension préexistante compliquant la grossesse, l'accouchement et la puerpéralité, sans précision	O23.3	Infections d'autres parties de l'appareil urinaire au cours de la grossesse
O11	Hypertension chronique avec prééclampsie surajoutée	O23.4	Infection non précisée de l'appareil urinaire au cours de la grossesse
O12.0	Œdème gestationnel	O23.5	Infections de l'appareil génital au cours de la grossesse
O12.1	Protéinurie gestationnelle	O23.9	Infections de l'appareil génito-urinaire au cours de la grossesse, autres et sans précision
O12.2	Œdème gestationnel avec protéinurie	O24.0	Diabète sucré au cours de la grossesse: Diabète sucré préexistant, type 1
O13	Hypertension gestationnelle [hypertension induite par la grossesse]	O24.1	Diabète sucré au cours de la grossesse: Diabète sucré préexistant, type 2
O14.0	Prééclampsie légère à modérée	O24.2	Diabète sucré au cours de la grossesse: Diabète sucré préexistant lié à la malnutrition
O14.1	Prééclampsie sévère	O24.3	Diabète sucré au cours de la grossesse: Diabète sucré préexistant, sans précision
O14.2	Syndrome HELLP	O24.4	Diabète sucré survenant au cours de la grossesse
O14.9	Prééclampsie, sans précision	O24.9	Diabète sucré au cours de la grossesse, sans précision
O15.0	Eclampsie au cours de la grossesse	O25	Malnutrition au cours de la grossesse
O15.9	Eclampsie, sans précision quant à la période	O26.0	Prise de poids excessive au cours de la grossesse
O16	Hypertension de la mère, sans précision	O26.1	Faible prise de poids au cours de la grossesse
O21.0	Hyperémèse gravidique bénigne	O26.2	Soins au cours de la grossesse pour avortement à répétition
O21.1	Hyperémèse gravidique avec troubles métaboliques	O26.3	Rétention d'un stérilet au cours d'une grossesse
O21.2	Vomissements tardifs de la grossesse	O26.4	Herpes gestationis
O21.8	Autres vomissements compliquant la grossesse	O26.5	Syndrome d'hypotension maternelle
O21.9	Vomissements de la grossesse, sans précision	O26.60	Cholestase gravidique
O22.0	Varices des membres inférieurs au cours de la grossesse	O26.68	Autres affections hépatiques au cours de la grossesse, de la naissance et de la puerpéralité
O22.1	Varices des organes génitaux au cours de la grossesse	O26.7	Subluxation de la symphyse (pubienne) au cours de la grossesse, de l'accouchement et de la puerpéralité
O22.2	Thrombophlébite superficielle au cours de la grossesse	O26.81	Néphropathie liée à la grossesse
O22.3	Phlébothrombose profonde au cours de la grossesse	O26.82	Syndrome du canal carpien pendant la grossesse
O22.4	Hémorroïdes au cours de la grossesse	O26.83	Névrite périphérique pendant la grossesse
O22.5	Thrombose veineuse cérébrale au cours de la grossesse	O26.88	Autres maladies non précisées associées à la grossesse

O26.9	Affection liée à la grossesse, sans précision	O34.31	Suivi de la mère en cas de prolapsus des membranes
O29.0	Complications pulmonaires d'une anesthésie au cours de la grossesse	O34.38	Suivi de la mère dans les autres cas d'insuffisance cervico-utérine
O29.1	Complications cardiaques d'une anesthésie au cours de la grossesse	O34.39	Suivi de la mère en cas d'insuffisance cervico-utérine, non précisé
O29.2	Complications impliquant le système nerveux central dues à une anesthésie au cours de la grossesse	O34.4	Soins maternels pour d'autres anomalies du col
O29.3	Réaction toxique au cours d'une anesthésie locale au cours de la grossesse	O34.5	Soins maternels pour d'autres anomalies de l'utérus gravide
O29.4	Céphalée provoquée par une rachianesthésie et une anesthésie épidurale au cours de la grossesse	O34.6	Soins maternels pour anomalies du vagin
O29.5	Autres complications d'une rachianesthésie et d'une anesthésie épidurale au cours de la grossesse	O34.7	Soins maternels pour anomalies de la vulve et du périnée
O29.6	Echec ou difficulté d'intubation au cours de la grossesse	O34.8	Soins maternels pour d'autres anomalies des organes pelviens
O29.8	Autres complications d'une anesthésie au cours de la grossesse	O34.9	Soins maternels pour anomalie d'un organe pelvien, sans précision
O29.9	Complication d'une anesthésie au cours de la grossesse, sans précision	O35.0	Soins maternels pour malformation (présumée) du système nerveux central du fœtus
O30.0	Jumeaux	O35.1	Soins maternels pour anomalie chromosomique (présumée) du fœtus
O30.1	Triplés	O35.2	Soins maternels pour maladie héréditaire (présumée) du fœtus
O30.2	Quadruplés	O35.3	Soins maternels pour lésions fœtales (présumées) résultant d'une maladie virale de la mère
O30.8	Autres grossesses multiples	O35.4	Soins maternels pour lésions fœtales (présumées) dues à l'alcoolisme maternel
O30.9	Grossesse multiple, sans précision	O35.5	Soins maternels pour lésions fœtales (présumées) médicamenteuses
O31.0	Fœtus papyracé	O35.6	Soins maternels pour lésions fœtales (présumées) dues à une irradiation
O31.1	Poursuite de la grossesse après avortement d'un ou plusieurs fœtus	O35.7	Soins maternels pour lésions fœtales (présumées) dues à d'autres actes à visée diagnostique et thérapeutique
O31.2	Poursuite de la grossesse après mort intra-utérine d'un ou plusieurs fœtus	O35.8	Soins maternels pour d'autres anomalies et lésions fœtales (présumées)
O31.8	Autres complications spécifiques à une grossesse multiple	O35.9	Soins maternels pour anomalie et lésion fœtale (présumées), sans précision
O32.0	Soins maternels pour position instable	O36.0	Soins maternels pour iso-immunisation anti-Rh
O32.1	Soins maternels pour présentation du siège	O36.1	Soins maternels pour une autre iso-immunisation
O32.2	Soins maternels pour position transverse et oblique	O36.2	Soins maternels pour anasarque fœto-placentaire
O32.3	Soins maternels pour présentation de la face, du front et du menton	O36.3	Soins maternels pour signes d'hypoxie fœtale
O32.4	Soins maternels pour tête haute à terme	O36.4	Soins maternels pour mort intra-utérine du fœtus
O32.5	Soins maternels pour grossesse multiple avec présentation anormale d'un ou plusieurs fœtus	O36.5	Soins maternels pour croissance insuffisante du fœtus
O32.6	Soins maternels pour présentation complexe	O36.6	Soins maternels pour croissance excessive du fœtus
O32.8	Soins maternels pour d'autres présentations anormales du fœtus	O36.7	Soins maternels pour grossesse abdominale avec fœtus viable
O32.9	Soins maternels pour présentation anormale du fœtus, sans précision	O36.8	Soins maternels pour d'autres affections précisées du fœtus
O33.0	Soins maternels pour disproportion due à une malformation du bassin de la mère	O36.9	Soins maternels pour affection du fœtus, sans précision
O33.1	Soins maternels pour disproportion due à un bassin maternel généralement rétréci	O40	Hydramnios
O33.2	Soins maternels pour disproportion due à un rétrécissement du détroit supérieur du bassin maternel	O41.0	Oligoamnios
O33.3	Soins maternels pour disproportion due à un rétrécissement du détroit inférieur	O41.1	Infection du sac amiotique et des membranes
O33.4	Soins maternels pour disproportion fœto-pelvienne d'origine mixte, maternelle et fœtale	O41.8	Autres anomalies précisées du liquide amniotique et des membranes
O33.5	Soins maternels pour disproportion due à un fœtus anormalement gros	O41.9	Anomalie du liquide amniotique et des membranes, sans précision
O33.6	Soins maternels pour disproportion due à un fœtus hydrocéphale	O42.0	Rupture prématurée des membranes, avec début du travail dans les 24 heures
O33.7	Soins maternels pour disproportion due à d'autres anomalies du fœtus	O42.11	Rupture prématurée des membranes, début du travail après 1 à 7 jours
O33.8	Soins maternels pour disproportion d'autres origines	O42.12	Rupture prématurée des membranes, début du travail après plus de 7 jours
O33.9	Soins maternels pour disproportion, sans précision	O42.20	Rupture prématurée des membranes, traitement tocolytique, début du travail dans les 24 heures
O34.0	Soins maternels pour malformation congénitale de l'utérus	O42.21	Rupture prématurée des membranes, traitement tocolytique, début du travail dans 1 à 7 jours
O34.1	Soins maternels pour tumeur du corps de l'utérus	O42.22	Rupture prématurée des membranes, traitement tocolytique, début du travail dans plus de 7 jours
O34.2	Soins maternels pour cicatrice utérine due à une intervention chirurgicale antérieure	O42.29	Rupture prématurée des membranes, traitement tocolytique, sans précision du début du travail
O34.30	Suivi de la mère en cas de longueur du col de l'utérus inférieure à 10 mm ou de formation d'un entonnoir cervical attestées par l'échographie vaginale		

O42.9	Rupture prématurée des membranes, sans précision	O98.6	Maladies à protozoaires compliquant la grossesse, l'accouchement et la puerpéralité
O43.0	Syndromes de transfusion placentaire		
O43.1	Malformation du placenta	O98.7	Maladie due au virus de l'immunodéficience humaine [VIH] et compliquant la grossesse, l'accouchement et la puerpéralité
O43.8	Autres anomalies du placenta		
O43.9	Anomalie du placenta, sans précision		
O44.00	Descente du placenta sans hémorragie (actuelle)	O98.8	Autres maladies infectieuses et parasitaires de la mère compliquant la grossesse, l'accouchement et la puerpéralité
O44.01	Placenta praevia sans hémorragie (actuelle)		
O44.10	Descente du placenta avec hémorragie actuelle		
O44.11	Placenta praevia avec hémorragie actuelle	O98.9	Maladie infectieuse ou parasitaire de la mère compliquant la grossesse, l'accouchement et la puerpéralité, sans précision
O45.0	Décollement prématuré du placenta avec anomalie de la coagulation		
O45.8	Autres décollements prématurés du placenta	O99.0	Anémie compliquant la grossesse, l'accouchement et la puerpéralité
O45.9	Décollement prématuré du placenta, sans précision		
O46.0	Hémorragie précédant l'accouchement avec anomalie de la coagulation	O99.1	Autres maladies du sang et des organes hématopoïétiques et certaines anomalies du système immunitaire compliquant la grossesse, l'accouchement et la puerpéralité
O46.8	Autres hémorragies précédant l'accouchement		
O46.9	Hémorragie précédant l'accouchement, sans précision	O99.2	Maladies endocriniennes, nutritionnelles et métaboliques compliquant la grossesse, l'accouchement et la puerpéralité
O48	Grossesse prolongée		
O61.0	Echec du déclenchement médical du travail		
O62.0	Contractions initiales insuffisantes	O99.3	Troubles mentaux et maladies du système nerveux compliquant la grossesse, l'accouchement et la puerpéralité
O71.0	Rupture de l'utérus avant le début du travail		
O98.0	Tuberculose compliquant la grossesse, l'accouchement et la puerpéralité	O99.4	Maladies de l'appareil circulatoire compliquant la grossesse, l'accouchement et la puerpéralité
O98.1	Syphilis compliquant la grossesse, l'accouchement et la puerpéralité	O99.5	Maladies de l'appareil respiratoire compliquant la grossesse, l'accouchement et la puerpéralité
O98.2	Gonococcie compliquant la grossesse, l'accouchement et la puerpéralité	O99.6	Maladies de l'appareil digestif compliquant la grossesse, l'accouchement et la puerpéralité
O98.3	Autres maladies dont le mode de transmission est essentiellement sexuel, compliquant la grossesse, l'accouchement et la puerpéralité	O99.7	Maladies de la peau et du tissu cellulaire sous-cutané compliquant la grossesse, l'accouchement et la puerpéralité
O98.4	Hépatite virale compliquant la grossesse, l'accouchement et la puerpéralité	O99.8	Autres maladies et affections précisées compliquant la grossesse, l'accouchement et la puerpéralité
O98.5	Autres maladies virales compliquant la grossesse, l'accouchement et la puerpéralité		

**ADRG O40****Avortement ou hystérotomie, curetage**

Diagnostic principal dans le tableau O40-1 ou au moins un(e) Procédure dans le tableau O40-2

**DRG O40Z****Avortement ou hystérotomie, curetage****Diagnostic principal O40-1**

O00.0	Grossesse abdominale	O03.6	Avortement spontané: Complet ou sans précision, compliqué d'une hémorragie retardée ou sévère
O00.1	Grossesse tubaire		
O00.2	Grossesse ovarienne	O03.7	Avortement spontané: Complet ou sans précision, compliqué d'une embolie
O00.8	Autres grossesses extra-utérines		
O00.9	Grossesse extra-utérine, sans précision	O03.8	Avortement spontané: Complet ou sans précision, avec complications autres et non précisées
O01.0	Môle hydatiforme classique		
O01.1	Môle hydatiforme incomplète et partielle	O03.9	Avortement spontané: Complet ou sans précision, sans complication
O01.9	Môle hydatiforme, sans précision		
O02.0	Œuf clair et môle non hydatiforme	O04.0	Avortement médical: Incomplet, compliqué d'une infection de l'appareil génital et des organes pelviens
O02.1	Rétention d'un fœtus mort in utero		
O02.8	Autres produits anormaux de la conception, précisés	O04.1	Avortement médical: Incomplet, compliqué d'une hémorragie retardée ou sévère
O02.9	Produit anormal de la conception, sans précision		
O03.0	Avortement spontané: Incomplet, compliqué d'une infection de l'appareil génital et des organes pelviens	O04.2	Avortement médical: Incomplet, compliqué d'une embolie
O03.1	Avortement spontané: Incomplet, compliqué d'une hémorragie retardée ou sévère	O04.3	Avortement médical: Incomplet, avec complications autres et non précisées
O03.2	Avortement spontané: Incomplet, compliqué d'une embolie	O04.4	Avortement médical: Incomplet, sans complication
O03.3	Avortement spontané: Incomplet, avec complications autres et non précisées	O04.5	Avortement médical: Complet ou sans précision, compliqué d'une infection de l'appareil génital et des organes pelviens
O03.4	Avortement spontané: Incomplet, sans complication	O04.6	Avortement médical: Complet ou sans précision, compliqué d'une hémorragie retardée ou sévère
O03.5	Avortement spontané: Complet ou sans précision, compliqué d'une infection de l'appareil génital et des organes pelviens	O04.7	Avortement médical: Complet ou sans précision, compliqué d'une embolie



O04.8	Avortement médical: Complet ou sans précision, avec complications autres et non précisées	O06.5	Avortement, sans précision: Complet ou sans précision, compliqué d'une infection de l'appareil génital et des organes pelviens
O04.9	Avortement médical: Complet ou sans précision, sans complication	O06.6	Avortement, sans précision: Complet ou sans précision, compliqué d'une hémorragie retardée ou sévère
O05.0	Autres formes d'avortement: Incomplet, compliqué d'une infection de l'appareil génital et des organes pelviens	O06.7	Avortement, sans précision: Complet ou sans précision, compliqué d'une embolie
O05.1	Autres formes d'avortement: Incomplet, compliqué d'une hémorragie retardée ou sévère	O06.8	Avortement, sans précision: Complet ou sans précision, avec complications autres et non précisées
O05.2	Autres formes d'avortement: Incomplet, compliqué d'une embolie	O06.9	Avortement, sans précision: Complet ou sans précision, sans complication
O05.3	Autres formes d'avortement: Incomplet, avec complications autres et non précisées	O07.0	Echec d'une tentative d'avortement médical, compliqué d'une infection de l'appareil génital et des organes pelviens
O05.4	Autres formes d'avortement: Incomplet, sans complication	O07.1	Echec d'une tentative d'avortement médical, compliqué d'une hémorragie retardée ou sévère
O05.5	Autres formes d'avortement: Complet ou sans précision, compliqué d'une infection de l'appareil génital et des organes pelviens	O07.2	Echec d'une tentative d'avortement médical, compliqué d'une embolie
O05.6	Autres formes d'avortement: Complet ou sans précision, compliqué d'une hémorragie retardée ou sévère	O07.3	Echec d'une tentative d'avortement médical, avec complications autres et non précisées
O05.7	Autres formes d'avortement: Complet ou sans précision, compliqué d'une embolie	O07.4	Echec d'une tentative d'avortement médical, sans complication
O05.8	Autres formes d'avortement: Complet ou sans précision, avec complications autres et non précisées	O07.5	Echecs d'une tentative d'avortement, autres et sans précision, compliqués d'une infection de l'appareil génital et des organes pelviens
O05.9	Autres formes d'avortement: Complet ou sans précision, sans complication	O07.6	Echecs d'une tentative d'avortement, autres et sans précision, compliqués d'une hémorragie retardée ou sévère
O06.0	Avortement, sans précision: Incomplet, compliqué d'une infection de l'appareil génital et des organes pelviens	O07.7	Echecs d'une tentative d'avortement, autres et sans précision, compliqués d'une embolie
O06.1	Avortement, sans précision: Incomplet, compliqué d'une hémorragie retardée ou sévère	O07.8	Echecs d'une tentative d'avortement, autres et sans précision, avec complications autres et non précisées
O06.2	Avortement, sans précision: Incomplet, compliqué d'une embolie	O07.9	Echecs d'une tentative d'avortement, autres et sans précision, sans complication
O06.3	Avortement, sans précision: Incomplet, avec complications autres et non précisées		
O06.4	Avortement, sans précision: Incomplet, sans complication		

### Procédure O40-2

66.A0 ↔	Destruction et occlusion des trompes de Fallope, SAP	68.0 ↔	Hystérotomie
66.A1 ↔	Destruction et occlusion des trompes de Fallope, par chirurgie ouverte	68.23 ↔	Ablation d'endomètre
66.A2 ↔	Destruction et occlusion des trompes de Fallope, par laparoscopie	69.01 ↔	Dilatation et curetage utérin pour interruption de grossesse
66.A3 ↔	Destruction et occlusion des trompes de Fallope, par voie vaginale	69.02 ↔	Dilatation et curetage utérin après accouchement ou avortement
66.A4 ↔	Destruction et occlusion des trompes de Fallope, par voie vaginale, assistée par laparoscopie	69.09 ↔	Dilatation et curetage de l'utérus, autre
66.A9 ↔	Destruction et occlusion des trompes de Fallope, autre	69.51 ↔	Aspiration curetage d'utérus pour interruption de grossesse
		69.52 ↔	Aspiration curetage d'utérus après accouchement ou avortement
		69.59 ↔	Aspiration curetage de l'utérus, autre

### ADRG O50

#### Traitement hospitalier avant l'accouchement à partir de 14 jours

Procédure dans le tableau O50-1

### DRG O50A

#### Traitement hospitalier avant l'accouchement à partir de 28 jours avec situation particulière

Procédure dans le tableau O50-2 et (définition du DRG de base (O01) ou définition du DRG (O60A))

**DRG O50B****Traitement hospitalier avant l'accouchement à partir de 14 jours****Procédure O50-1**

- 73.7X.13 ‡↔ Traitement hospitalier avant l'accouchement durant la même hospitalisation, d'au moins 14 à 27 jours de traitement
- 73.7X.14 ‡↔ Traitement hospitalier avant l'accouchement durant la même hospitalisation, d'au moins 28 à 55 jours de traitement

- 73.7X.15 ‡↔ Traitement hospitalier avant l'accouchement durant la même hospitalisation, 56 jours et plus de traitement

**Procédure O50-2**

- 73.7X.14 ‡↔ Traitement hospitalier avant l'accouchement durant la même hospitalisation, d'au moins 28 à 55 jours de traitement

- 73.7X.15 ‡↔ Traitement hospitalier avant l'accouchement durant la même hospitalisation, 56 jours et plus de traitement

**ADRG O60****Accouchement par voie basse**

(Diagnostic principal dans le tableau O60-1 ou diagnostic supplémentaire dans le tableau O60-2) ou Diagnostic dans le tableau O60-3

**DRG O60A****Accouchement par voie basse avec plusieurs diagnostics de complication, au moins une complication sévère, ou thromboembolie pendant la période de gestation, durée de la grossesse jusqu'à 33 semaines complètes**

((Au moins deux Diagnostics dans le tableau O60-4 ou au moins deux Diagnostics dans le tableau O60-5 ou Diagnostic au moins de deux tableaux O60-6, O60-4, O60-5) et aucun(e) Diagnostic principal dans le tableau O60-7 ou Diagnostic dans le tableau O60-3) et (au moins un(e) diagnostic supplémentaire dans le tableau O60-8)

**DRG O60B****Accouchement par voie basse avec plusieurs diagnostics de complication, au moins une complication sévère, ou thromboembolie pendant la période de gestation, durée de la grossesse plus de 33 semaines complètes**

(Au moins deux Diagnostics dans le tableau O60-4 ou au moins deux Diagnostics dans le tableau O60-5 ou Diagnostic au moins de deux tableaux O60-6, O60-4, O60-5) et aucun(e) Diagnostic principal dans le tableau O60-7 ou Diagnostic dans le tableau O60-3

**DRG O60C****Accouchement par voie basse avec diagnostic de complication sévère ou moyennement sévère ou procédure particulière**

Au moins un(e) Diagnostic dans le tableau O60-9 et aucun(e) Diagnostic principal dans le tableau O60-7 ou Procédure dans le tableau O60-10

**DRG O60D****Accouchement par voie basse****Diagnostic principal O60-1**

O15.1	Eclampsie au cours du travail	O64.2	Dystocie due à une présentation de la face
O60.1	Travail prématuré spontané avec accouchement prématuré	O64.3	Dystocie due à une présentation du front
O60.2	Travail prématuré avec accouchement à terme	O64.4	Dystocie due à une présentation de l'épaule
O60.3	Accouchement prématuré sans travail spontané	O64.5	Dystocie due à une présentation complexe
O61.1	Echec du déclenchement instrumental du travail	O64.8	Dystocie due à d'autres positions et présentations anormales
O62.1	Inertie utérine secondaire	O64.9	Dystocie due à une position et une présentation anormales, sans précision
O62.3	Travail trop rapide	O65.0	Dystocie due à une déformation pelvienne
O63.0	Prolongation de la première période [dilatation]	O65.1	Dystocie due à un bassin généralement rétréci
O63.1	Prolongation de la deuxième période [expulsion]	O65.2	Dystocie due à un rétrécissement du détroit supérieur
O63.2	Accouchement retardé du deuxième jumeau, triplé, etc.	O65.3	Dystocie due à un rétrécissement du détroit inférieur et de la cavité moyenne
O63.9	Travail prolongé, sans précision	O65.4	Dystocie due à une disproportion fœto-pelvienne, sans précision
O64.0	Dystocie due à une rotation incomplète de la tête du fœtus		
O64.1	Dystocie due à une présentation du siège		

O65.5	Dystocie due à une anomalie des organes pelviens de la mère	O70.9	Déchirure obstétricale du périnée, sans précision
O65.8	Dystocie due à d'autres anomalies pelviennes de la mère	O71.1	Rupture de l'utérus pendant le travail
O65.9	Dystocie due à une anomalie pelvienne de la mère, sans précision	O71.3	Déchirure obstétricale du col de l'utérus
O66.0	Dystocie due à une dystocie des épaules	O71.4	Déchirure obstétricale vaginale haute isolée
O66.1	Dystocie gémellaire	O71.5	Autres lésions obstétricales des organes pelviens
O66.2	Dystocie due à un fœtus anormalement gros	O71.6	Lésions obstétricales intéressant les articulations et les ligaments pelviens
O66.3	Dystocie due à d'autres anomalies fœtales	O71.7	Hématome pelvien d'origine obstétricale
O66.4	Echec de l'épreuve de travail, sans précision	O71.8	Autres traumatismes obstétricaux précisés
O66.5	Echec de l'application d'une ventouse et d'un forceps, sans précision	O71.9	Traumatisme obstétrical, sans précision
O66.8	Autres dystocias précisées	O72.0	Hémorragie de la délivrance (troisième période)
O66.9	Dystocie, sans précision	O72.1	Autres hémorragies immédiates du post-partum
O67.0	Hémorragie pendant l'accouchement avec anomalie de la coagulation	O74.0	Pneumonie par aspiration due à une anesthésie au cours du travail et de l'accouchement
O67.8	Autres hémorragies pendant l'accouchement	O74.1	Autres complications pulmonaires de l'anesthésie au cours du travail et de l'accouchement
O67.9	Hémorragie pendant l'accouchement, sans précision	O74.2	Complications cardiaques de l'anesthésie au cours du travail et de l'accouchement
O68.0	Travail et accouchement compliqués d'une anomalie du rythme cardiaque du fœtus	O74.3	Complications intéressant le système nerveux central dues à l'anesthésie au cours du travail et de l'accouchement
O68.1	Travail et accouchement compliqués de la présence de méconium dans le liquide amniotique	O74.4	Réaction toxique à une anesthésie locale au cours du travail et de l'accouchement
O68.2	Travail et accouchement compliqués d'une anomalie du rythme cardiaque du fœtus avec présence de méconium dans le liquide amniotique	O74.5	Céphalée provoquée par une rachianesthésie et une anesthésie épidurale au cours du travail et de l'accouchement
O68.3	Travail et accouchement compliqués de signes biochimiques de détresse fœtale	O74.6	Autres complications d'une rachianesthésie et d'une anesthésie épidurale au cours du travail et de l'accouchement
O68.8	Travail et accouchement compliqués d'autres signes de détresse fœtale	O74.7	Echec ou difficulté d'intubation au cours du travail et de l'accouchement
O69.0	Travail et accouchement compliqués d'un prolapsus du cordon	O74.8	Autres complications de l'anesthésie au cours du travail et de l'accouchement
O69.1	Travail et accouchement compliqués d'une circulaire du cordon, avec compression	O74.9	Complication de l'anesthésie au cours du travail et de l'accouchement, sans précision
O69.2	Travail et accouchement compliqués d'une autre forme d'enchevêtrement du cordon	O75.0	Epuisement maternel au cours du travail et de l'accouchement
O69.3	Travail et accouchement compliqués d'une brièveté du cordon	O75.1	Choc pendant ou après le travail et l'accouchement
O69.4	Travail et accouchement compliqués par une insertion vélamenteuse du cordon	O75.2	Pyrexie au cours du travail, non classée ailleurs
O69.5	Travail et accouchement compliqués de lésions vasculaires du cordon	O75.3	Autres infections au cours du travail
O69.8	Travail et accouchement compliqués d'autres anomalies du cordon ombilical	O75.5	Accouchement retardé après rupture artificielle des membranes
O69.9	Travail et accouchement compliqués d'une anomalie du cordon ombilical, sans précision	O75.6	Accouchement retardé après rupture spontanée ou non précisée des membranes
O70.0	Déchirure obstétricale du périnée, du premier degré	O75.7	Accouchement par voie vaginale après une césarienne
O70.1	Déchirure obstétricale du périnée, du deuxième degré	O75.9	Complication du travail et de l'accouchement, sans précision
O70.2	Déchirure obstétricale du périnée, du troisième degré	O80	Accouchement unique et spontané
O70.3	Déchirure obstétricale du périnée, du quatrième degré	O81	Accouchement unique par forceps et ventouse

### Procédure O60-10

75.4 †↔ Extraction manuelle du placenta restant

### diagnostic supplémentaire O60-2

Z37.0	Naissance unique, enfant vivant	Z37.5	Autres naissances multiples, tous nés vivants
Z37.1	Naissance unique, enfant mort-né	Z37.6	Autres naissances multiples, certains enfants nés vivants
Z37.2	Naissance gémellaire, jumeaux nés vivants	Z37.7	Autres naissances multiples, tous morts-nés
Z37.3	Naissance gémellaire, l'un des jumeaux né vivant, l'autre mort-né	Z37.9	Résultat de l'accouchement, sans précision
Z37.4	Naissance gémellaire, jumeaux morts-nés		

**Diagnostic O60-3**

O88.20	Embolie pulmonaire obstétricale	O88.28	Autre embolie obstétricale par caillot sanguin
--------	---------------------------------	--------	--

**Diagnostic O60-4**

F00.0	Démence de la maladie d'Alzheimer, à début précoce {G30.0}	F11.3	Troubles mentaux et du comportement liés à l'utilisation d'opiacés: Syndrome de sevrage
F00.2	Démence de la maladie d'Alzheimer, forme atypique ou mixte {G30.8}	F11.4	Troubles mentaux et du comportement liés à l'utilisation d'opiacés: Syndrome de sevrage avec delirium
F00.9	Démence de la maladie d'Alzheimer, sans précision {G30.9}	F11.5	Troubles mentaux et du comportement liés à l'utilisation d'opiacés: Trouble psychotique
F01.0	Démence vasculaire à début aigu	F11.6	Troubles mentaux et du comportement liés à l'utilisation d'opiacés: Syndrome amnésique
F01.1	Démence vasculaire par infarctus multiples	F11.7	Troubles mentaux et du comportement liés à l'utilisation d'opiacés: Trouble résiduel ou psychotique de survenue tardive
F01.2	Démence vasculaire sous-corticale	F11.8	Troubles mentaux et du comportement liés à l'utilisation d'opiacés: Autres troubles mentaux et du comportement
F01.3	Démence vasculaire mixte, corticale et sous-corticale	F11.9	Troubles mentaux et du comportement liés à l'utilisation d'opiacés: Trouble mental ou du comportement, non précisé
F01.8	Autres formes de démence vasculaire	F12.3	Troubles mentaux et du comportement liés à l'utilisation de dérivés du cannabis: Syndrome de sevrage
F01.9	Démence vasculaire, sans précision	F12.4	Troubles mentaux et du comportement liés à l'utilisation de dérivés du cannabis: Syndrome de sevrage avec delirium
F02.0	Démence de la maladie de Pick {G31.0}	F12.5	Troubles mentaux et du comportement liés à l'utilisation de dérivés du cannabis: Trouble psychotique
F02.1	Démence de la maladie de Creutzfeldt-Jakob {A81.0}	F12.6	Troubles mentaux et du comportement liés à l'utilisation de dérivés du cannabis: Syndrome amnésique
F02.2	Démence de la maladie de Huntington {G10}	F12.7	Troubles mentaux et du comportement liés à l'utilisation de dérivés du cannabis: Trouble résiduel ou psychotique de survenue tardive
F02.3	Démence de la maladie de Parkinson {G20.-}	F12.8	Troubles mentaux et du comportement liés à l'utilisation de dérivés du cannabis: Autres troubles mentaux et du comportement
F02.4	Démence de la maladie due au virus de l'immunodéficience humaine [VIH] {B22}	F12.9	Troubles mentaux et du comportement liés à l'utilisation de dérivés du cannabis: Trouble mental ou du comportement, non précisé
F03	Démence, sans précision	F13.0	Troubles mentaux et du comportement liés à l'utilisation de sédatifs ou d'hypnotiques: Intoxication aiguë
F04	Syndrome amnésique organique, non induit par l'alcool et d'autres substances psycho-actives	F13.1	Troubles mentaux et du comportement liés à l'utilisation de sédatifs ou d'hypnotiques: Utilisation nocive pour la santé
F05.0	Delirium non surajouté à une démence, ainsi décrit	F13.2	Troubles mentaux et du comportement liés à l'utilisation de sédatifs ou d'hypnotiques: Syndrome de dépendance
F05.1	Delirium surajouté à une démence	F13.3	Troubles mentaux et du comportement liés à l'utilisation de sédatifs ou d'hypnotiques: Syndrome de sevrage
F05.8	Autres formes de delirium	F13.4	Troubles mentaux et du comportement liés à l'utilisation de sédatifs ou d'hypnotiques: Syndrome de sevrage avec delirium
F05.9	Delirium, sans précision	F13.5	Troubles mentaux et du comportement liés à l'utilisation de sédatifs ou d'hypnotiques: Trouble psychotique
F06.0	Etat hallucinatoire organique	F13.6	Troubles mentaux et du comportement liés à l'utilisation de sédatifs ou d'hypnotiques: Syndrome amnésique
F06.1	Catatonie organique	F13.7	Troubles mentaux et du comportement liés à l'utilisation de sédatifs ou d'hypnotiques: Trouble résiduel ou psychotique de survenue tardive
F06.2	Trouble délirant organique [d'allure schizophrénique]		
F06.3	Troubles organiques de l'humeur [affectifs]		
F06.4	Trouble anxieux organique		
F06.5	Trouble dissociatif organique		
F06.6	Labilité [asthénie] émotionnelle organique		
F07.0	Trouble organique de la personnalité		
F10.0	Troubles mentaux et du comportement liés à l'utilisation d'alcool: Intoxication aiguë		
F10.1	Troubles mentaux et du comportement liés à l'utilisation d'alcool: Utilisation nocive pour la santé		
F10.2	Troubles mentaux et du comportement liés à l'utilisation d'alcool: Syndrome de dépendance		
F10.3	Troubles mentaux et du comportement liés à l'utilisation d'alcool: Syndrome de sevrage		
F10.4	Troubles mentaux et du comportement liés à l'utilisation d'alcool: Syndrome de sevrage avec delirium		
F10.5	Troubles mentaux et du comportement liés à l'utilisation d'alcool: Trouble psychotique		
F10.6	Troubles mentaux et du comportement liés à l'utilisation d'alcool: Syndrome amnésique		
F10.7	Troubles mentaux et du comportement liés à l'utilisation d'alcool: Trouble résiduel ou psychotique de survenue tardive		
F10.8	Troubles mentaux et du comportement liés à l'utilisation d'alcool: Autres troubles mentaux et du comportement		
F10.9	Troubles mentaux et du comportement liés à l'utilisation d'alcool: Trouble mental ou du comportement, non précisé		
F11.0	Troubles mentaux et du comportement liés à l'utilisation d'opiacés: Intoxication aiguë		
F11.1	Troubles mentaux et du comportement liés à l'utilisation d'opiacés: Utilisation nocive pour la santé		
F11.2	Troubles mentaux et du comportement liés à l'utilisation d'opiacés: Syndrome de dépendance		

F13.8	Troubles mentaux et du comportement liés à l'utilisation de sédatifs ou d'hypnotiques: Autres troubles mentaux et du comportement	F16.4	Troubles mentaux et du comportement liés à l'utilisation d'hallucinogènes: Syndrome de sevrage avec delirium
F13.9	Troubles mentaux et du comportement liés à l'utilisation de sédatifs ou d'hypnotiques: Trouble mental ou du comportement, non précisé	F16.5	Troubles mentaux et du comportement liés à l'utilisation d'hallucinogènes: Trouble psychotique
F14.0	Troubles mentaux et du comportement liés à l'utilisation de cocaïne: Intoxication aiguë	F16.6	Troubles mentaux et du comportement liés à l'utilisation d'hallucinogènes: Syndrome amnésique
F14.1	Troubles mentaux et du comportement liés à l'utilisation de cocaïne: Utilisation nocive pour la santé	F16.7	Troubles mentaux et du comportement liés à l'utilisation d'hallucinogènes: Trouble résiduel ou psychotique de survenue tardive
F14.2	Troubles mentaux et du comportement liés à l'utilisation de cocaïne: Syndrome de dépendance	F16.8	Troubles mentaux et du comportement liés à l'utilisation d'hallucinogènes: Autres troubles mentaux et du comportement
F14.3	Troubles mentaux et du comportement liés à l'utilisation de cocaïne: Syndrome de sevrage	F16.9	Troubles mentaux et du comportement liés à l'utilisation d'hallucinogènes: Trouble mental ou du comportement, non précisé
F14.4	Troubles mentaux et du comportement liés à l'utilisation de cocaïne: Syndrome de sevrage avec delirium	F18.0	Troubles mentaux et du comportement liés à l'utilisation de solvants volatils: Intoxication aiguë
F14.5	Troubles mentaux et du comportement liés à l'utilisation de cocaïne: Trouble psychotique	F18.1	Troubles mentaux et du comportement liés à l'utilisation de solvants volatils: Utilisation nocive pour la santé
F14.6	Troubles mentaux et du comportement liés à l'utilisation de cocaïne: Syndrome amnésique	F18.2	Troubles mentaux et du comportement liés à l'utilisation de solvants volatils: Syndrome de dépendance
F14.7	Troubles mentaux et du comportement liés à l'utilisation de cocaïne: Trouble résiduel ou psychotique de survenue tardive	F18.3	Troubles mentaux et du comportement liés à l'utilisation de solvants volatils: Syndrome de sevrage
F14.8	Troubles mentaux et du comportement liés à l'utilisation de cocaïne: Autres troubles mentaux et du comportement	F18.4	Troubles mentaux et du comportement liés à l'utilisation de solvants volatils: Syndrome de sevrage avec delirium
F14.9	Troubles mentaux et du comportement liés à l'utilisation de cocaïne: Trouble mental ou du comportement, non précisé	F18.5	Troubles mentaux et du comportement liés à l'utilisation de solvants volatils: Trouble psychotique
F15.0	Troubles mentaux et du comportement liés à l'utilisation d'autres stimulants, y compris la caféine: Intoxication aiguë	F18.6	Troubles mentaux et du comportement liés à l'utilisation de solvants volatils: Syndrome amnésique
F15.1	Troubles mentaux et du comportement liés à l'utilisation d'autres stimulants, y compris la caféine: Utilisation nocive pour la santé	F18.7	Troubles mentaux et du comportement liés à l'utilisation de solvants volatils: Trouble résiduel ou psychotique de survenue tardive
F15.2	Troubles mentaux et du comportement liés à l'utilisation d'autres stimulants, y compris la caféine: Syndrome de dépendance	F18.8	Troubles mentaux et du comportement liés à l'utilisation de solvants volatils: Autres troubles mentaux et du comportement
F15.3	Troubles mentaux et du comportement liés à l'utilisation d'autres stimulants, y compris la caféine: Syndrome de sevrage	F18.9	Troubles mentaux et du comportement liés à l'utilisation de solvants volatils: Trouble mental ou du comportement, non précisé
F15.4	Troubles mentaux et du comportement liés à l'utilisation d'autres stimulants, y compris la caféine: Syndrome de sevrage avec delirium	F19.0	Troubles mentaux et du comportement liés à l'utilisation de drogues multiples et troubles liés à l'utilisation d'autres substances psycho-actives: Intoxication aiguë
F15.5	Troubles mentaux et du comportement liés à l'utilisation d'autres stimulants, y compris la caféine: Trouble psychotique	F19.1	Troubles mentaux et du comportement liés à l'utilisation de drogues multiples et troubles liés à l'utilisation d'autres substances psycho-actives: Utilisation nocive pour la santé
F15.6	Troubles mentaux et du comportement liés à l'utilisation d'autres stimulants, y compris la caféine: Syndrome amnésique	F19.2	Troubles mentaux et du comportement liés à l'utilisation de drogues multiples et troubles liés à l'utilisation d'autres substances psycho-actives: Syndrome de dépendance
F15.7	Troubles mentaux et du comportement liés à l'utilisation d'autres stimulants, y compris la caféine: Trouble résiduel ou psychotique de survenue tardive	F19.3	Troubles mentaux et du comportement liés à l'utilisation de drogues multiples et troubles liés à l'utilisation d'autres substances psycho-actives: Syndrome de sevrage
F15.8	Troubles mentaux et du comportement liés à l'utilisation d'autres stimulants, y compris la caféine: Autres troubles mentaux et du comportement	F19.4	Troubles mentaux et du comportement liés à l'utilisation de drogues multiples et troubles liés à l'utilisation d'autres substances psycho-actives: Syndrome de sevrage avec delirium
F15.9	Troubles mentaux et du comportement liés à l'utilisation d'autres stimulants, y compris la caféine: Trouble mental ou du comportement, non précisé	F19.5	Troubles mentaux et du comportement liés à l'utilisation de drogues multiples et troubles liés à l'utilisation d'autres substances psycho-actives: Trouble psychotique
F16.0	Troubles mentaux et du comportement liés à l'utilisation d'hallucinogènes: Intoxication aiguë	F19.6	Troubles mentaux et du comportement liés à l'utilisation de drogues multiples et troubles liés à l'utilisation d'autres substances psycho-actives: Syndrome amnésique
F16.1	Troubles mentaux et du comportement liés à l'utilisation d'hallucinogènes: Utilisation nocive pour la santé		
F16.2	Troubles mentaux et du comportement liés à l'utilisation d'hallucinogènes: Syndrome de dépendance		
F16.3	Troubles mentaux et du comportement liés à l'utilisation d'hallucinogènes: Syndrome de sevrage		

F19.7	Troubles mentaux et du comportement liés à l'utilisation de drogues multiples et troubles liés à l'utilisation d'autres substances psycho-actives: Trouble résiduel ou psychotique de survenue tardive	F50.4	Hyperphagie associée à d'autres perturbations psychologiques
F19.8	Troubles mentaux et du comportement liés à l'utilisation de drogues multiples et troubles liés à l'utilisation d'autres substances psycho-actives: Autres troubles mentaux et du comportement	F50.8	Autres troubles de l'alimentation
F19.9	Troubles mentaux et du comportement liés à l'utilisation de drogues multiples et troubles liés à l'utilisation d'autres substances psycho-actives: Trouble mental ou du comportement, non précisé	F50.9	Trouble de l'alimentation, sans précision
F20.0	Schizophrénie paranoïde	F84.0	Autisme infantile
F20.1	Schizophrénie hébéphrénique	F84.1	Autisme atypique
F20.2	Schizophrénie catatonique	F84.2	Syndrome de Rett
F20.3	Schizophrénie indifférenciée	F84.3	Autre trouble désintégratif de l'enfance
F20.5	Schizophrénie résiduelle	F84.4	Hyperactivité associée à un retard mental et à des mouvements stéréotypés
F20.6	Schizophrénie simple	F84.5	Syndrome d'Asperger
F20.8	Autres formes de schizophrénie	F84.8	Autres troubles envahissants du développement
F20.9	Schizophrénie, sans précision	F84.9	Trouble envahissant du développement, sans précision
F23.0	Trouble psychotique aigu polymorphe, sans symptômes schizophréniques	O10.2	Néphropathie hypertensive préexistante compliquant la grossesse, l'accouchement et la puerpéralité
F23.1	Trouble psychotique aigu polymorphe avec symptômes schizophréniques	O11	Hypertension chronique avec prééclampsie surajoutée
F23.2	Trouble psychotique aigu d'allure schizophrénique	O12.1	Protéinurie gestationnelle
F23.3	Autre trouble psychotique aigu, essentiellement délirant	O12.2	Cœdème gestationnel avec protéinurie
F23.8	Autres troubles psychotiques aigus et transitoires	O13	Hypertension gestationnelle [hypertension induite par la grossesse]
F23.9	Trouble psychotique aigu et transitoire, sans précision	O14.0	Prééclampsie légère à modérée
F25.0	Trouble schizo-affectif, type maniaque	O14.1	Prééclampsie sévère
F25.1	Trouble schizo-affectif, type dépressif	O14.2	Syndrome HELLP
F25.2	Trouble schizo-affectif, type mixte	O14.9	Prééclampsie, sans précision
F25.8	Autres troubles schizo-affectifs	O15.0	Eclampsie au cours de la grossesse
F25.9	Trouble schizo-affectif, sans précision	O15.1	Eclampsie au cours du travail
F29	Psychose non organique, sans précision	O15.9	Eclampsie, sans précision quant à la période
F30.0	Hypomanie	O21.2	Vomissements tardifs de la grossesse
F30.1	Manie sans symptômes psychotiques	O21.8	Autres vomissements compliquant la grossesse
F30.2	Manie avec symptômes psychotiques	O21.9	Vomissements de la grossesse, sans précision
F30.8	Autres épisodes maniaques	O22.3	Phlébothrombose profonde au cours de la grossesse
F30.9	Episode maniaque, sans précision	O22.5	Thrombose veineuse cérébrale au cours de la grossesse
F31.0	Trouble affectif bipolaire, épisode actuel hypomaniaque	O22.8	Autres complications veineuses de la grossesse
F31.1	Trouble affectif bipolaire, épisode actuel maniaque sans symptômes psychotiques	O24.0	Diabète sucré au cours de la grossesse: Diabète sucré préexistant, type 1
F31.2	Trouble affectif bipolaire, épisode actuel maniaque avec symptômes psychotiques	O24.1	Diabète sucré au cours de la grossesse: Diabète sucré préexistant, type 2
F31.4	Trouble affectif bipolaire, épisode actuel de dépression sévère sans symptômes psychotiques	O24.2	Diabète sucré au cours de la grossesse: Diabète sucré préexistant lié à la malnutrition
F31.5	Trouble affectif bipolaire, épisode actuel de dépression sévère avec symptômes psychotiques	O24.3	Diabète sucré au cours de la grossesse: Diabète sucré préexistant, sans précision
F31.6	Trouble affectif bipolaire, épisode actuel mixte	O24.4	Diabète sucré survenant au cours de la grossesse
F31.8	Autres troubles affectifs bipolaires	O24.9	Diabète sucré au cours de la grossesse, sans précision
F31.9	Trouble affectif bipolaire, sans précision	O26.60	Cholestase gravidique
F32.2	Episode dépressif sévère sans symptômes psychotiques	O26.68	Autres affections hépatiques au cours de la grossesse, de la naissance et de la puerpéralité
F32.3	Episode dépressif sévère avec symptômes psychotiques	O26.7	Subluxation de la symphyse (pubienne) au cours de la grossesse, de l'accouchement et de la puerpéralité
F33.2	Trouble dépressif récurrent, épisode actuel sévère sans symptômes psychotiques	O26.81	Néphropathie liée à la grossesse
F33.3	Trouble dépressif récurrent, épisode actuel sévère avec symptômes psychotiques	O29.0	Complications pulmonaires d'une anesthésie au cours de la grossesse
F33.8	Autres troubles dépressifs récurrents	O29.1	Complications cardiaques d'une anesthésie au cours de la grossesse
F33.9	Trouble dépressif récurrent, sans précision	O29.2	Complications impliquant le système nerveux central dues à une anesthésie au cours de la grossesse
F50.00	Anorexie mentale, type restrictif	O30.0	Jumeaux
F50.01	Anorexie mentale, type actif	O30.1	Triplés
F50.08	Autres types d'anorexie mentale et anorexie mentale non précisée	O30.2	Quadruplés
F50.1	Anorexie mentale atypique	O30.8	Autres grossesses multiples
F50.2	Boulimie (bulimia nervosa)	O30.9	Grossesse multiple, sans précision
F50.3	Boulimie atypique	O31.1	Poursuite de la grossesse après avortement d'un ou plusieurs fœtus
		O31.2	Poursuite de la grossesse après mort intra-utérine d'un ou plusieurs fœtus
		O31.8	Autres complications spécifiques à une grossesse multiple

O32.5	Soins maternels pour grossesse multiple avec présentation anormale d'un ou plusieurs fœtus	O67.0	Hémorragie pendant l'accouchement avec anomalie de la coagulation
O34.30	Suivi de la mère en cas de longueur du col de l'utérus inférieure à 10 mm ou de formation d'un entonnoir cervical attestées par l'échographie vaginale	O71.6	Lésions obstétricales intéressant les articulations et les ligaments pelviens
O34.31	Suivi de la mère en cas de prolapsus des membranes	O74.0	Pneumonie par aspiration due à une anesthésie au cours du travail et de l'accouchement
O34.38	Suivi de la mère dans les autres cas d'insuffisance cervico-utérine	O74.1	Autres complications pulmonaires de l'anesthésie au cours du travail et de l'accouchement
O34.39	Suivi de la mère en cas d'insuffisance cervico-utérine, non précisé	O74.2	Complications cardiaques de l'anesthésie au cours du travail et de l'accouchement
O36.5	Soins maternels pour croissance insuffisante du fœtus	O74.3	Complications intéressant le système nerveux central dues à l'anesthésie au cours du travail et de l'accouchement
O40	Hydramnios	O75.1	Choc pendant ou après le travail et l'accouchement
O41.0	Oligoamnios	O75.6	Accouchement retardé après rupture spontanée ou non précisée des membranes
O42.11	Rupture prématurée des membranes, début du travail après 1 à 7 jours	O85	Fièvre puerpérale
O42.12	Rupture prématurée des membranes, début du travail après plus de 7 jours	O86.0	Infection d'une plaie d'origine obstétricale chirurgicale
O44.00	Descente du placenta sans hémorragie (actuelle)	O89.0	Complications pulmonaires de l'anesthésie au cours de la puerpéralité
O44.01	Placenta praevia sans hémorragie (actuelle)	O90.0	Rupture d'une suture de césarienne
O44.10	Descente du placenta avec hémorragie actuelle	O90.1	Rupture d'une suture obstétricale du périnée
O44.11	Placenta praevia avec hémorragie actuelle	O90.3	Myocardiopathie au cours de la puerpéralité
O45.0	Décollement prématuré du placenta avec anomalie de la coagulation	Z37.2	Naissance gémellaire, jumeaux nés vivants
O46.0	Hémorragie précédant l'accouchement avec anomalie de la coagulation	Z37.3	Naissance gémellaire, l'un des jumeaux né vivant, l'autre mort-né
O60.1	Travail prématuré spontané avec accouchement prématuré	Z37.4	Naissance gémellaire, jumeaux morts-nés
O60.2	Travail prématuré avec accouchement à terme	Z37.5	Autres naissances multiples, tous nés vivants
O60.3	Accouchement prématuré sans travail spontané	Z37.6	Autres naissances multiples, certains enfants nés vivants
O61.0	Echec du déclenchement médical du travail	Z37.7	Autres naissances multiples, tous morts-nés
O62.0	Contractions initiales insuffisantes		

### Diagnostic O60-5

G35.0	Première manifestation d'une sclérose en plaques	G40.09	Epilepsie idiopathique (partielle) localisée ( focale) et syndromes épileptiques à crises initialement focales, sans précision
G35.10	Sclérose en plaques rémittente (évolution par poussées): Sans mention d'exacerbation aiguë ou de progression	G40.1	Epilepsie et syndromes épileptiques symptomatiques définis par leur localisation ( focale, partielle) avec crises partielles simples
G35.11	Sclérose en plaques rémittente (évolution par poussées): Avec mention d'exacerbation aiguë ou de progression	G40.2	Epilepsie et syndromes épileptiques symptomatiques définis par leur localisation ( focale, partielle) avec des crises partielles complexes
G35.20	Sclérose en plaques progressive d'emblée (chronique, progressive primaire): Sans mention d'exacerbation aiguë ou de progression	G40.3	Epilepsie et syndromes épileptiques généralisés idiopathiques
G35.21	Sclérose en plaques progressive d'emblée (chronique, progressive primaire): Avec mention d'exacerbation aiguë ou de progression	G40.4	Autres épilepsies et syndromes épileptiques généralisés
G35.30	Sclérose en plaques rémittente progressive (chronique, secondairement progressive): Sans mention d'exacerbation aiguë ou de progression	G40.5	Syndromes épileptiques particuliers
G35.31	Sclérose en plaques rémittente progressive (chronique, secondairement progressive): Avec mention d'exacerbation aiguë ou de progression	G40.6	Crise de grand mal, sans précision (avec ou sans petit mal)
G35.9	Sclérose en plaques non précisée	G40.7	Petit mal, sans précision, sans crises de grand mal
G40.00	Syndrome pseudo-Lennox	G40.8	Autres épilepsies
G40.01	POCS (CSWS) [pointes ondes continues pendant le sommeil lent]	G40.9	Epilepsie, sans précision
G40.02	Epilepsie psychomotrice bénigne [crises de terreur]	G41.0	Etat de grand mal épileptique
G40.08	Autres épilepsies idiopathiques (partielles) localisées ( focales) et syndromes épileptiques à crises initialement focales	G41.1	Etat de petit mal épileptique
		G41.2	Etat de mal épileptique partiel complexe
		G41.8	Autres états de mal épileptique
		G41.9	Etat de mal épileptique, sans précision

**Diagnostic principal O60-6**

O67.8	Autres hémorragies pendant l'accouchement	O74.6	Autres complications d'une rachianesthésie et d'une anesthésie épidurale au cours du travail et de l'accouchement
O67.9	Hémorragie pendant l'accouchement, sans précision		
O70.2	Déchirure obstétricale du périnée, du troisième degré	O74.7	Echec ou difficulté d'intubation au cours du travail et de l'accouchement
O70.3	Déchirure obstétricale du périnée, du quatrième degré	O74.8	Autres complications de l'anesthésie au cours du travail et de l'accouchement
O72.1	Autres hémorragies immédiates du post-partum	O74.9	Complication de l'anesthésie au cours du travail et de l'accouchement, sans précision
O74.4	Réaction toxique à une anesthésie locale au cours du travail et de l'accouchement	O75.4	Autres complications d'un acte de chirurgie obstétricale et d'un acte à visée diagnostique et thérapeutique
O74.5	Céphalée provoquée par une rachianesthésie et une anesthésie épidurale au cours du travail et de l'accouchement		

**Diagnostic principal O60-7**

O80 Accouchement unique et spontané

**diagnostic supplémentaire O60-8**

O09.0	Durée de la grossesse: Moins de 5 semaines révolues	O09.3	Durée de la grossesse: 20e semaine à 25 semaines révolues
O09.1	Durée de la grossesse: 5 à 13 semaines révolues	O09.4	Durée de la grossesse: 26e semaine à 33 semaines révolues
O09.2	Durée de la grossesse: 14e semaine à 19 semaines révolues		

**Diagnostic principal O60-9**

F00.0	Démence de la maladie d'Alzheimer, à début précoce {G30.0}	F10.3	Troubles mentaux et du comportement liés à l'utilisation d'alcool: Syndrome de sevrage
F00.2	Démence de la maladie d'Alzheimer, forme atypique ou mixte {G30.8}	F10.4	Troubles mentaux et du comportement liés à l'utilisation d'alcool: Syndrome de sevrage avec delirium
F00.9	Démence de la maladie d'Alzheimer, sans précision {G30.9}	F10.5	Troubles mentaux et du comportement liés à l'utilisation d'alcool: Trouble psychotique
F01.0	Démence vasculaire à début aigu	F10.6	Troubles mentaux et du comportement liés à l'utilisation d'alcool: Syndrome amnésique
F01.1	Démence vasculaire par infarctus multiples	F10.7	Troubles mentaux et du comportement liés à l'utilisation d'alcool: Trouble résiduel ou psychotique de survenue tardive
F01.2	Démence vasculaire sous-corticale	F10.8	Troubles mentaux et du comportement liés à l'utilisation d'alcool: Autres troubles mentaux et du comportement
F01.3	Démence vasculaire mixte, corticale et sous-corticale	F10.9	Troubles mentaux et du comportement liés à l'utilisation d'alcool: Trouble mental ou du comportement, non précisé
F01.8	Autres formes de démence vasculaire	F11.0	Troubles mentaux et du comportement liés à l'utilisation d'opiacés: Intoxication aiguë
F01.9	Démence vasculaire, sans précision	F11.1	Troubles mentaux et du comportement liés à l'utilisation d'opiacés: Utilisation nocive pour la santé
F02.0	Démence de la maladie de Pick {G31.0}	F11.2	Troubles mentaux et du comportement liés à l'utilisation d'opiacés: Syndrome de dépendance
F02.1	Démence de la maladie de Creutzfeldt-Jakob {A81.0}	F11.3	Troubles mentaux et du comportement liés à l'utilisation d'opiacés: Syndrome de sevrage
F02.2	Démence de la maladie de Huntington {G10}	F11.4	Troubles mentaux et du comportement liés à l'utilisation d'opiacés: Syndrome de sevrage avec delirium
F02.3	Démence de la maladie de Parkinson {G20.-}	F11.5	Troubles mentaux et du comportement liés à l'utilisation d'opiacés: Trouble psychotique
F02.4	Démence de la maladie due au virus de l'immunodéficience humaine [VIH] {B22}	F11.6	Troubles mentaux et du comportement liés à l'utilisation d'opiacés: Syndrome amnésique
F03	Démence, sans précision	F11.7	Troubles mentaux et du comportement liés à l'utilisation d'opiacés: Trouble résiduel ou psychotique de survenue tardive
F04	Syndrome amnésique organique, non induit par l'alcool et d'autres substances psycho-actives	F11.8	Troubles mentaux et du comportement liés à l'utilisation d'opiacés: Autres troubles mentaux et du comportement
F05.0	Delirium non surajouté à une démence, ainsi décrit		
F05.1	Delirium surajouté à une démence		
F05.8	Autres formes de delirium		
F05.9	Delirium, sans précision		
F06.0	Etat hallucinatoire organique		
F06.1	Catatonie organique		
F06.2	Trouble délirant organique [d'allure schizophrénique]		
F06.3	Troubles organiques de l'humeur [affectifs]		
F06.4	Trouble anxieux organique		
F06.5	Trouble dissociatif organique		
F06.6	Labilité [asthénie] émotionnelle organique		
F07.0	Trouble organique de la personnalité		
F10.0	Troubles mentaux et du comportement liés à l'utilisation d'alcool: Intoxication aiguë		
F10.1	Troubles mentaux et du comportement liés à l'utilisation d'alcool: Utilisation nocive pour la santé		
F10.2	Troubles mentaux et du comportement liés à l'utilisation d'alcool: Syndrome de dépendance		



F11.9	Troubles mentaux et du comportement liés à l'utilisation d'opiacés: Trouble mental ou du comportement, non précisé	F14.7	Troubles mentaux et du comportement liés à l'utilisation de cocaïne: Trouble résiduel ou psychotique de survenue tardive
F12.3	Troubles mentaux et du comportement liés à l'utilisation de dérivés du cannabis: Syndrome de sevrage	F14.8	Troubles mentaux et du comportement liés à l'utilisation de cocaïne: Autres troubles mentaux et du comportement
F12.4	Troubles mentaux et du comportement liés à l'utilisation de dérivés du cannabis: Syndrome de sevrage avec delirium	F14.9	Troubles mentaux et du comportement liés à l'utilisation de cocaïne: Trouble mental ou du comportement, non précisé
F12.5	Troubles mentaux et du comportement liés à l'utilisation de dérivés du cannabis: Trouble psychotique	F15.0	Troubles mentaux et du comportement liés à l'utilisation d'autres stimulants, y compris la caféine: Intoxication aiguë
F12.6	Troubles mentaux et du comportement liés à l'utilisation de dérivés du cannabis: Syndrome amnésique	F15.1	Troubles mentaux et du comportement liés à l'utilisation d'autres stimulants, y compris la caféine: Utilisation nocive pour la santé
F12.7	Troubles mentaux et du comportement liés à l'utilisation de dérivés du cannabis: Trouble résiduel ou psychotique de survenue tardive	F15.2	Troubles mentaux et du comportement liés à l'utilisation d'autres stimulants, y compris la caféine: Syndrome de dépendance
F12.8	Troubles mentaux et du comportement liés à l'utilisation de dérivés du cannabis: Autres troubles mentaux et du comportement	F15.3	Troubles mentaux et du comportement liés à l'utilisation d'autres stimulants, y compris la caféine: Syndrome de sevrage
F12.9	Troubles mentaux et du comportement liés à l'utilisation de dérivés du cannabis: Trouble mental ou du comportement, non précisé	F15.4	Troubles mentaux et du comportement liés à l'utilisation d'autres stimulants, y compris la caféine: Syndrome de sevrage avec delirium
F13.0	Troubles mentaux et du comportement liés à l'utilisation de sédatifs ou d'hypnotiques: Intoxication aiguë	F15.5	Troubles mentaux et du comportement liés à l'utilisation d'autres stimulants, y compris la caféine: Trouble psychotique
F13.1	Troubles mentaux et du comportement liés à l'utilisation de sédatifs ou d'hypnotiques: Utilisation nocive pour la santé	F15.6	Troubles mentaux et du comportement liés à l'utilisation d'autres stimulants, y compris la caféine: Syndrome amnésique
F13.2	Troubles mentaux et du comportement liés à l'utilisation de sédatifs ou d'hypnotiques: Syndrome de dépendance	F15.7	Troubles mentaux et du comportement liés à l'utilisation d'autres stimulants, y compris la caféine: Trouble résiduel ou psychotique de survenue tardive
F13.3	Troubles mentaux et du comportement liés à l'utilisation de sédatifs ou d'hypnotiques: Syndrome de sevrage	F15.8	Troubles mentaux et du comportement liés à l'utilisation d'autres stimulants, y compris la caféine: Autres troubles mentaux et du comportement
F13.4	Troubles mentaux et du comportement liés à l'utilisation de sédatifs ou d'hypnotiques: Syndrome de sevrage avec delirium	F15.9	Troubles mentaux et du comportement liés à l'utilisation d'autres stimulants, y compris la caféine: Trouble mental ou du comportement, non précisé
F13.5	Troubles mentaux et du comportement liés à l'utilisation de sédatifs ou d'hypnotiques: Trouble psychotique	F16.0	Troubles mentaux et du comportement liés à l'utilisation d'hallucinogènes: Intoxication aiguë
F13.6	Troubles mentaux et du comportement liés à l'utilisation de sédatifs ou d'hypnotiques: Syndrome amnésique	F16.1	Troubles mentaux et du comportement liés à l'utilisation d'hallucinogènes: Utilisation nocive pour la santé
F13.7	Troubles mentaux et du comportement liés à l'utilisation de sédatifs ou d'hypnotiques: Trouble résiduel ou psychotique de survenue tardive	F16.2	Troubles mentaux et du comportement liés à l'utilisation d'hallucinogènes: Syndrome de dépendance
F13.8	Troubles mentaux et du comportement liés à l'utilisation de sédatifs ou d'hypnotiques: Autres troubles mentaux et du comportement	F16.3	Troubles mentaux et du comportement liés à l'utilisation d'hallucinogènes: Syndrome de sevrage
F13.9	Troubles mentaux et du comportement liés à l'utilisation de sédatifs ou d'hypnotiques: Trouble mental ou du comportement, non précisé	F16.4	Troubles mentaux et du comportement liés à l'utilisation d'hallucinogènes: Syndrome de sevrage avec delirium
F14.0	Troubles mentaux et du comportement liés à l'utilisation de cocaïne: Intoxication aiguë	F16.5	Troubles mentaux et du comportement liés à l'utilisation d'hallucinogènes: Trouble psychotique
F14.1	Troubles mentaux et du comportement liés à l'utilisation de cocaïne: Utilisation nocive pour la santé	F16.6	Troubles mentaux et du comportement liés à l'utilisation d'hallucinogènes: Syndrome amnésique
F14.2	Troubles mentaux et du comportement liés à l'utilisation de cocaïne: Syndrome de dépendance	F16.7	Troubles mentaux et du comportement liés à l'utilisation d'hallucinogènes: Trouble résiduel ou psychotique de survenue tardive
F14.3	Troubles mentaux et du comportement liés à l'utilisation de cocaïne: Syndrome de sevrage	F16.8	Troubles mentaux et du comportement liés à l'utilisation d'hallucinogènes: Autres troubles mentaux et du comportement
F14.4	Troubles mentaux et du comportement liés à l'utilisation de cocaïne: Syndrome de sevrage avec delirium	F16.9	Troubles mentaux et du comportement liés à l'utilisation d'hallucinogènes: Trouble mental ou du comportement, non précisé
F14.5	Troubles mentaux et du comportement liés à l'utilisation de cocaïne: Trouble psychotique	F18.0	Troubles mentaux et du comportement liés à l'utilisation de solvants volatils: Intoxication aiguë
F14.6	Troubles mentaux et du comportement liés à l'utilisation de cocaïne: Syndrome amnésique	F18.1	Troubles mentaux et du comportement liés à l'utilisation de solvants volatils: Utilisation nocive pour la santé

F18.2	Troubles mentaux et du comportement liés à l'utilisation de solvants volatils: Syndrome de dépendance	F23.1	Trouble psychotique aigu polymorphe avec symptômes schizophréniques
F18.3	Troubles mentaux et du comportement liés à l'utilisation de solvants volatils: Syndrome de sevrage	F23.2	Trouble psychotique aigu d'allure schizophrénique
F18.4	Troubles mentaux et du comportement liés à l'utilisation de solvants volatils: Syndrome de sevrage avec delirium	F23.3	Autre trouble psychotique aigu, essentiellement délirant
F18.5	Troubles mentaux et du comportement liés à l'utilisation de solvants volatils: Trouble psychotique	F23.8	Autres troubles psychotiques aigus et transitoires
F18.6	Troubles mentaux et du comportement liés à l'utilisation de solvants volatils: Syndrome amnésique	F23.9	Trouble psychotique aigu et transitoire, sans précision
F18.7	Troubles mentaux et du comportement liés à l'utilisation de solvants volatils: Trouble résiduel ou psychotique de survenue tardive	F25.0	Trouble schizo-affectif, type maniaque
F18.8	Troubles mentaux et du comportement liés à l'utilisation de solvants volatils: Autres troubles mentaux et du comportement	F25.1	Trouble schizo-affectif, type dépressif
F18.9	Troubles mentaux et du comportement liés à l'utilisation de solvants volatils: Trouble mental ou du comportement, non précisé	F25.2	Trouble schizo-affectif, type mixte
F19.0	Troubles mentaux et du comportement liés à l'utilisation de drogues multiples et troubles liés à l'utilisation d'autres substances psycho-actives: Intoxication aiguë	F25.8	Autres troubles schizo-affectifs
F19.1	Troubles mentaux et du comportement liés à l'utilisation de drogues multiples et troubles liés à l'utilisation d'autres substances psycho-actives: Utilisation nocive pour la santé	F25.9	Trouble schizo-affectif, sans précision
F19.2	Troubles mentaux et du comportement liés à l'utilisation de drogues multiples et troubles liés à l'utilisation d'autres substances psycho-actives: Syndrome de dépendance	F29	Psychose non organique, sans précision
F19.3	Troubles mentaux et du comportement liés à l'utilisation de drogues multiples et troubles liés à l'utilisation d'autres substances psycho-actives: Syndrome de sevrage	F30.0	Hypomanie
F19.4	Troubles mentaux et du comportement liés à l'utilisation de drogues multiples et troubles liés à l'utilisation d'autres substances psycho-actives: Syndrome de sevrage avec delirium	F30.1	Manie sans symptômes psychotiques
F19.5	Troubles mentaux et du comportement liés à l'utilisation de drogues multiples et troubles liés à l'utilisation d'autres substances psycho-actives: Trouble psychotique	F30.2	Manie avec symptômes psychotiques
F19.6	Troubles mentaux et du comportement liés à l'utilisation de drogues multiples et troubles liés à l'utilisation d'autres substances psycho-actives: Syndrome amnésique	F30.8	Autres épisodes maniaques
F19.7	Troubles mentaux et du comportement liés à l'utilisation de drogues multiples et troubles liés à l'utilisation d'autres substances psycho-actives: Trouble résiduel ou psychotique de survenue tardive	F30.9	Episode maniaque, sans précision
F19.8	Troubles mentaux et du comportement liés à l'utilisation de drogues multiples et troubles liés à l'utilisation d'autres substances psycho-actives: Autres troubles mentaux et du comportement	F31.0	Trouble affectif bipolaire, épisode actuel hypomaniaque
F19.9	Troubles mentaux et du comportement liés à l'utilisation de drogues multiples et troubles liés à l'utilisation d'autres substances psycho-actives: Trouble mental ou du comportement, non précisé	F31.1	Trouble affectif bipolaire, épisode actuel maniaque sans symptômes psychotiques
F20.0	Schizophrénie paranoïde	F31.2	Trouble affectif bipolaire, épisode actuel maniaque avec symptômes psychotiques
F20.1	Schizophrénie hébéphrénique	F31.4	Trouble affectif bipolaire, épisode actuel de dépression sévère sans symptômes psychotiques
F20.2	Schizophrénie catatonique	F31.5	Trouble affectif bipolaire, épisode actuel de dépression sévère avec symptômes psychotiques
F20.3	Schizophrénie indifférenciée	F31.6	Trouble affectif bipolaire, épisode actuel mixte
F20.5	Schizophrénie résiduelle	F31.8	Autres troubles affectifs bipolaires
F20.6	Schizophrénie simple	F31.9	Trouble affectif bipolaire, sans précision
F20.8	Autres formes de schizophrénie	F32.2	Episode dépressif sévère sans symptômes psychotiques
F20.9	Schizophrénie, sans précision	F32.3	Episode dépressif sévère avec symptômes psychotiques
F23.0	Trouble psychotique aigu polymorphe, sans symptômes schizophréniques	F33.2	Trouble dépressif récurrent, épisode actuel sévère sans symptômes psychotiques
		F33.3	Trouble dépressif récurrent, épisode actuel sévère avec symptômes psychotiques
		F33.8	Autres troubles dépressifs récurrents
		F33.9	Trouble dépressif récurrent, sans précision
		F50.00	Anorexie mentale, type restrictif
		F50.01	Anorexie mentale, type actif
		F50.08	Autres types d'anorexie mentale et anorexie mentale non précisée
		F50.1	Anorexie mentale atypique
		F50.2	Boulimie (bulimia nervosa)
		F50.3	Boulimie atypique
		F50.4	Hyperphagie associée à d'autres perturbations psychologiques
		F50.8	Autres troubles de l'alimentation
		F50.9	Trouble de l'alimentation, sans précision
		F84.0	Autisme infantile
		F84.1	Autisme atypique
		F84.2	Syndrome de Rett
		F84.3	Autre trouble désintégré de l'enfance
		F84.4	Hyperactivité associée à un retard mental et à des mouvements stéréotypés
		F84.5	Syndrome d'Asperger
		F84.8	Autres troubles envahissants du développement
		F84.9	Trouble envahissant du développement, sans précision
		G35.0	Première manifestation d'une sclérose en plaques
		G35.10	Sclérose en plaques rémittente (évolution par poussées): Sans mention d'exacerbation aiguë ou de progression
		G35.11	Sclérose en plaques rémittente (évolution par poussées): Avec mention d'exacerbation aiguë ou de progression

G35.20	Sclérose en plaques progressive d'emblée (chronique, progressive primaire): Sans mention d'exacerbation aiguë ou de progression	O24.2	Diabète sucré au cours de la grossesse: Diabète sucré préexistant lié à la malnutrition
G35.21	Sclérose en plaques progressive d'emblée (chronique, progressive primaire): Avec mention d'exacerbation aiguë ou de progression	O24.3	Diabète sucré au cours de la grossesse: Diabète sucré préexistant, sans précision
G35.30	Sclérose en plaques rémittente progressive (chronique, secondairement progressive): Sans mention d'exacerbation aiguë ou de progression	O24.4	Diabète sucré survenant au cours de la grossesse
G35.31	Sclérose en plaques rémittente progressive (chronique, secondairement progressive): Avec mention d'exacerbation aiguë ou de progression	O24.9	Diabète sucré au cours de la grossesse, sans précision
G35.9	Sclérose en plaques non précisée	O26.60	Cholestase gravidique
G40.00	Syndrome pseudo-Lennox	O26.68	Autres affections hépatiques au cours de la grossesse, de la naissance et de la périnatalité
G40.01	POCS (CSWS) [pointes ondes continues pendant le sommeil lent]	O26.7	Subluxation de la symphyse (pubienne) au cours de la grossesse, de l'accouchement et de la périnatalité
G40.02	Epilepsie psychomotrice bénigne [crises de terreur]	O26.81	Néphropathie liée à la grossesse
G40.08	Autres épilepsies idiopathiques (partielles) localisées (focales) et syndromes épileptiques à crises initialement focales	O29.0	Complications pulmonaires d'une anesthésie au cours de la grossesse
G40.09	Epilepsie idiopathique (partielle) localisée (focale) et syndromes épileptiques à crises initialement focales, sans précision	O29.1	Complications cardiaques d'une anesthésie au cours de la grossesse
G40.1	Epilepsie et syndromes épileptiques symptomatiques définis par leur localisation (focale, partielle) avec crises partielles simples	O29.2	Complications impliquant le système nerveux central dues à une anesthésie au cours de la grossesse
G40.2	Epilepsie et syndromes épileptiques symptomatiques définis par leur localisation (focale, partielle) avec des crises partielles complexes	O30.0	Jumeaux
G40.3	Epilepsie et syndromes épileptiques généralisés idiopathiques	O30.1	Triplés
G40.4	Autres épilepsies et syndromes épileptiques généralisés	O30.2	Quadruplés
G40.5	Syndromes épileptiques particuliers	O30.8	Autres grossesses multiples
G40.6	Crise de grand mal, sans précision (avec ou sans petit mal)	O30.9	Grossesse multiple, sans précision
G40.7	Petit mal, sans précision, sans crises de grand mal	O31.1	Poursuite de la grossesse après avortement d'un ou plusieurs fœtus
G40.8	Autres épilepsies	O31.2	Poursuite de la grossesse après mort intra-utérine d'un ou plusieurs fœtus
G40.9	Epilepsie, sans précision	O31.8	Autres complications spécifiques à une grossesse multiple
G41.0	Etat de grand mal épileptique	O32.5	Soins maternels pour grossesse multiple avec présentation anormale d'un ou plusieurs fœtus
G41.1	Etat de petit mal épileptique	O34.30	Suivi de la mère en cas de longueur du col de l'utérus inférieure à 10 mm ou de formation d'un entonnoir cervical attestées par l'échographie vaginale
G41.2	Etat de mal épileptique partiel complexe	O34.31	Suivi de la mère en cas de prolapsus des membranes
G41.8	Autres états de mal épileptique	O34.38	Suivi de la mère dans les autres cas d'insuffisance cervico-utérine
G41.9	Etat de mal épileptique, sans précision	O34.39	Suivi de la mère en cas d'insuffisance cervico-utérine, non précisé
O10.2	Néphropathie hypertensive préexistante compliquant la grossesse, l'accouchement et la périnatalité	O36.5	Soins maternels pour croissance insuffisante du fœtus
O11	Hypertension chronique avec prééclampsie surajoutée	O40	Hydramnios
O12.1	Protéinurie gestationnelle	O41.0	Oligoamnios
O12.2	Œdème gestationnel avec protéinurie	O42.11	Rupture prématurée des membranes, début du travail après 1 à 7 jours
O13	Hypertension gestationnelle [hypertension induite par la grossesse]	O42.12	Rupture prématurée des membranes, début du travail après plus de 7 jours
O14.0	Prééclampsie légère à modérée	O44.00	Descente du placenta sans hémorragie (actuelle)
O14.1	Prééclampsie sévère	O44.01	Placenta praevia sans hémorragie (actuelle)
O14.2	Syndrome HELLP	O44.10	Descente du placenta avec hémorragie actuelle
O14.9	Prééclampsie, sans précision	O44.11	Placenta praevia avec hémorragie actuelle
O15.0	Eclampsie au cours de la grossesse	O45.0	Décollement prématuré du placenta avec anomalie de la coagulation
O15.1	Eclampsie au cours du travail	O46.0	Hémorragie précédant l'accouchement avec anomalie de la coagulation
O15.9	Eclampsie, sans précision quant à la période	O60.1	Travail prématuré spontané avec accouchement prématuré
O21.2	Vomissements tardifs de la grossesse	O60.2	Travail prématuré avec accouchement à terme
O21.8	Autres vomissements compliquant la grossesse	O60.3	Accouchement prématuré sans travail spontané
O21.9	Vomissements de la grossesse, sans précision	O61.0	Echec du déclenchement médical du travail
O22.3	Phlébothrombose profonde au cours de la grossesse	O62.0	Contractions initiales insuffisantes
O22.5	Thrombose veineuse cérébrale au cours de la grossesse	O63.0	Prolongation de la première période [dilatation]
O22.8	Autres complications veineuses de la grossesse	O63.1	Prolongation de la deuxième période [expulsion]
O24.0	Diabète sucré au cours de la grossesse: Diabète sucré préexistant, type 1	O63.2	Accouchement retardé du deuxième jumeau, triplé, etc.
O24.1	Diabète sucré au cours de la grossesse: Diabète sucré préexistant, type 2	O63.9	Travail prolongé, sans précision
		O67.0	Hémorragie pendant l'accouchement avec anomalie de la coagulation
		O67.8	Autres hémorragies pendant l'accouchement
		O67.9	Hémorragie pendant l'accouchement, sans précision

O70.2	Déchirure obstétricale du périnée, du troisième degré	O74.9	Complication de l'anesthésie au cours du travail et de l'accouchement, sans précision
O70.3	Déchirure obstétricale du périnée, du quatrième degré	O75.1	Choc pendant ou après le travail et l'accouchement
O71.6	Lésions obstétricales intéressant les articulations et les ligaments pelviens	O75.4	Autres complications d'un acte de chirurgie obstétricale et d'un acte à visée diagnostique et thérapeutique
O72.1	Autres hémorragies immédiates du post-partum	O75.5	Accouchement retardé après rupture artificielle des membranes
O74.0	Pneumonie par aspiration due à une anesthésie au cours du travail et de l'accouchement	O75.6	Accouchement retardé après rupture spontanée ou non précisée des membranes
O74.1	Autres complications pulmonaires de l'anesthésie au cours du travail et de l'accouchement	O85	Fièvre puerpérale
O74.2	Complications cardiaques de l'anesthésie au cours du travail et de l'accouchement	O86.0	Infection d'une plaie d'origine obstétricale chirurgicale
O74.3	Complications intéressant le système nerveux central dues à l'anesthésie au cours du travail et de l'accouchement	O89.0	Complications pulmonaires de l'anesthésie au cours de la puerpéralité
O74.4	Réaction toxique à une anesthésie locale au cours du travail et de l'accouchement	O90.0	Rupture d'une suture de césarienne
O74.5	Céphalée provoquée par une rachianesthésie et une anesthésie épidurale au cours du travail et de l'accouchement	O90.1	Rupture d'une suture obstétricale du périnée
O74.6	Autres complications d'une rachianesthésie et d'une anesthésie épidurale au cours du travail et de l'accouchement	O90.3	Myocardiopathie au cours de la puerpéralité
O74.7	Echec ou difficulté d'intubation au cours du travail et de l'accouchement	Z37.2	Naissance gémellaire, jumeaux nés vivants
O74.8	Autres complications de l'anesthésie au cours du travail et de l'accouchement	Z37.3	Naissance gémellaire, l'un des jumeaux né vivant, l'autre mort-né
		Z37.4	Naissance gémellaire, jumeaux morts-nés
		Z37.5	Autres naissances multiples, tous nés vivants
		Z37.6	Autres naissances multiples, certains enfants nés vivants
		Z37.7	Autres naissances multiples, tous morts-nés

**ADRG O61****Hospitalisation après accouchement ou avortement sans procédure opératoire**

Diagnostic principal dans le tableau O61-1 ou (diagnostic supplémentaire dans le tableau O61-2 et Diagnostic principal dans le tableau O61-3) ou (Diagnostic principal dans le tableau O61-4 et aucun(e) diagnostic supplémentaire dans le tableau O61-5)

**DRG O61Z****Hospitalisation après accouchement ou avortement sans procédure opératoire****Diagnostic principal O61-1**

A34	Tétanos obstétrical	O08.9	Complication consécutive à un avortement, une grossesse extra-utérine et molaire, sans précision
F53.0	Troubles mentaux et du comportement légers associés à la puerpéralité, non classés ailleurs	O15.2	Eclampsie au cours de la puerpéralité
F53.1	Troubles mentaux et du comportement sévères associés à la puerpéralité, non classés ailleurs	O43.20	Placenta accreta
F53.8	Autres troubles mentaux et du comportement associés à la puerpéralité, non classés ailleurs	O43.21	Placenta increta ou percreta
F53.9	Trouble mental de la puerpéralité, sans précision	O62.4	Contractions utérines hypertoniques, non coordonnées et prolongées
O08.0	Infection de l'appareil génital et des organes pelviens consécutive à un avortement, une grossesse extra-utérine et molaire	O68.9	Travail et accouchement compliqués d'une détresse fœtale, sans précision
O08.1	Hémorragie retardée ou sévère consécutive à un avortement, une grossesse extra-utérine et molaire	O71.2	Inversion post-partum de l'utérus
O08.2	Embolie consécutive à un avortement, une grossesse extra-utérine et molaire	O72.2	Hémorragie du post-partum, tardive et secondaire
O08.3	Choc consécutif à un avortement, une grossesse extra-utérine et molaire	O72.3	Anomalie de la coagulation au cours du post-partum
O08.4	Insuffisance rénale consécutive à un avortement, une grossesse extra-utérine et molaire	O73.0	Rétention du placenta sans hémorragie
O08.5	Troubles du métabolisme consécutifs à un avortement, une grossesse extra-utérine et molaire	O73.1	Rétention partielle du placenta et des membranes, sans hémorragie
O08.6	Lésions des organes et tissus pelviens consécutives à un avortement, une grossesse extra-utérine et molaire	O75.4	Autres complications d'un acte de chirurgie obstétricale et d'un acte à visée diagnostique et thérapeutique
O08.7	Autres complications veineuses consécutives à un avortement, une grossesse extra-utérine et molaire	O75.8	Autres complications précisées du travail et de l'accouchement
O08.8	Autres complications consécutives à un avortement, une grossesse extra-utérine et molaire	O85	Fièvre puerpérale
		O86.0	Infection d'une plaie d'origine obstétricale chirurgicale
		O86.1	Autres infections des voies génitales, après accouchement
		O86.2	Infection des voies urinaires, après accouchement
		O86.3	Autres infections des voies génito-urinaires, après accouchement

O86.4	Hyperthermie d'origine inconnue, après accouchement	O91.10	Abcès du sein associé à l'accouchement: Sans indication de difficultés à la mise au sein
O86.8	Autres infections puerpérales précisées	O91.11	Abcès du sein associé à l'accouchement: Avec indication de difficultés à la mise au sein
O87.0	Thrombophlébite superficielle au cours de la puerpéralité	O91.20	Mastite non purulente associée à l'accouchement: Sans indication de difficultés à la mise au sein
O87.1	Phlébothrombose profonde au cours de la puerpéralité	O91.21	Mastite non purulente associée à l'accouchement: Avec indication de difficultés à la mise au sein
O87.2	Hémorroïdes au cours de la puerpéralité	O92.00	Invagination du mamelon associée à l'accouchement: Sans indication de difficultés à la mise au sein
O87.3	Thrombose veineuse cérébrale au cours de la puerpéralité	O92.01	Invagination du mamelon associée à l'accouchement: Avec indication de difficultés à la mise au sein
O87.8	Autres complications veineuses au cours de la puerpéralité	O92.10	Crevasses du mamelon associées à l'accouchement: Sans indication de difficultés à la mise au sein
O87.9	Complication veineuse au cours de la puerpéralité, sans précision	O92.11	Crevasses du mamelon associées à l'accouchement: Avec indication de difficultés à la mise au sein
O88.0	Embolie gazeuse obstétricale	O92.20	Mastopathies associées à l'accouchement, autres et sans précision: Sans indication de difficultés à la mise au sein
O88.1	Embolie amniotique	O92.21	Mastopathies associées à l'accouchement, autres et sans précision: Avec indication de difficultés à la mise au sein
O88.3	Embolie pyohémique et septique, obstétricale	O92.30	Agalactie: Sans indication de difficultés à la mise au sein
O88.8	Autres embolies obstétricales	O92.31	Agalactie: Avec indication de difficultés à la mise au sein
O89.0	Complications pulmonaires de l'anesthésie au cours de la puerpéralité	O92.40	Hypogalactie: Sans indication de difficultés à la mise au sein
O89.1	Complications cardiaques de l'anesthésie au cours de la puerpéralité	O92.41	Hypogalactie: Avec indication de difficultés à la mise au sein
O89.2	Complications intéressant le système nerveux central dues à une anesthésie au cours de la puerpéralité	O92.50	Suppression de la lactation: Sans indication de difficultés à la mise au sein
O89.3	Réaction toxique à une anesthésie locale au cours de la puerpéralité	O92.51	Suppression de la lactation: Avec indication de difficultés à la mise au sein
O89.4	Céphalée provoquée par une rachianesthésie et une anesthésie épidurale au cours de la puerpéralité	O92.60	Galactorrhée: Sans indication de difficultés à la mise au sein
O89.5	Autres complications d'une rachianesthésie et d'une anesthésie épidurale au cours de la puerpéralité	O92.61	Galactorrhée: Avec indication de difficultés à la mise au sein
O89.6	Echec ou difficulté d'intubation au cours de la puerpéralité	O92.70	Anomalies de la lactation, autres et sans précision: Sans indication de difficultés à la mise au sein
O89.8	Autres complications de l'anesthésie au cours de la puerpéralité	O92.71	Anomalies de la lactation, autres et sans précision: Avec indication de difficultés à la mise au sein
O89.9	Complication de l'anesthésie au cours de la puerpéralité, sans précision	Z39.0	Soins et examens immédiatement après l'accouchement
O90.0	Rupture d'une suture de césarienne	Z39.1	Soins et examens de l'allaitement maternel
O90.1	Rupture d'une suture obstétricale du périnée	Z39.1	Soins et examens de l'allaitement maternel
O90.2	Hématome d'une plaie obstétricale	Z39.2	Contrôle de routine au cours du post-partum
O90.3	Myocardopathie au cours de la puerpéralité	Z39.2	Contrôle de routine au cours du post-partum
O90.4	Insuffisance rénale aiguë du post-partum		
O90.5	Thyroïdite du post-partum		
O90.8	Autres complications puerpérales, non classées ailleurs		
O90.9	Complication puerpérale, sans précision		
O91.00	Infection du mamelon associée à l'accouchement: Sans indication de difficultés à la mise au sein		
O91.01	Infection du mamelon associée à l'accouchement: Avec indication de difficultés à la mise au sein		

**Diagnostic principal O61-2**

Z39.0	Soins et examens immédiatement après l'accouchement	Z39.1	Soins et examens de l'allaitement maternel
		Z39.2	Contrôle de routine au cours du post-partum

**Diagnostic principal O61-3**

O10.0	Hypertension essentielle préexistante compliquant la grossesse, l'accouchement et la puerpéralité	O10.4	Hypertension secondaire préexistante compliquant la grossesse, l'accouchement et la puerpéralité
O10.1	Cardiopathie hypertensive préexistante compliquant la grossesse, l'accouchement et la puerpéralité	O10.9	Hypertension préexistante compliquant la grossesse, l'accouchement et la puerpéralité, sans précision
O10.2	Néphropathie hypertensive préexistante compliquant la grossesse, l'accouchement et la puerpéralité	O11	Hypertension chronique avec prééclampsie surajoutée
O10.3	Cardionéphropathie hypertensive préexistante compliquant la grossesse, l'accouchement et la puerpéralité	O12.0	Œdème gestationnel
		O12.1	Protéinurie gestationnelle
		O12.2	Œdème gestationnel avec protéinurie
		O13	Hypertension gestationnelle [hypertension induite par la grossesse]

O14.0	Prééclampsie légère à modérée	O29.2	Complications impliquant le système nerveux central dues à une anesthésie au cours de la grossesse
O14.1	Prééclampsie sévère	O29.3	Réaction toxique au cours d'une anesthésie locale au cours de la grossesse
O14.2	Syndrome HELLP	O29.4	Céphalée provoquée par une rachianesthésie et une anesthésie épidurale au cours de la grossesse
O14.9	Prééclampsie, sans précision	O29.5	Autres complications d'une rachianesthésie et d'une anesthésie épidurale au cours de la grossesse
O15.0	Eclampsie au cours de la grossesse	O29.6	Echec ou difficulté d'intubation au cours de la grossesse
O15.9	Eclampsie, sans précision quant à la période	O29.8	Autres complications d'une anesthésie au cours de la grossesse
O16	Hypertension de la mère, sans précision	O29.9	Complication d'une anesthésie au cours de la grossesse, sans précision
O21.0	Hyperémèse gravidique bénigne	O30.0	Jumeaux
O21.1	Hyperémèse gravidique avec troubles métaboliques	O30.1	Triplés
O21.2	Vomissements tardifs de la grossesse	O30.2	Quadruplés
O21.8	Autres vomissements compliquant la grossesse	O30.8	Autres grossesses multiples
O21.9	Vomissements de la grossesse, sans précision	O30.9	Grossesse multiple, sans précision
O22.0	Varices des membres inférieurs au cours de la grossesse	O31.0	Fœtus papyracé
O22.1	Varices des organes génitaux au cours de la grossesse	O31.1	Poursuite de la grossesse après avortement d'un ou plusieurs fœtus
O22.2	Thrombophlébite superficielle au cours de la grossesse	O31.2	Poursuite de la grossesse après mort intra-utérine d'un ou plusieurs fœtus
O22.3	Phlébothrombose profonde au cours de la grossesse	O31.8	Autres complications spécifiques à une grossesse multiple
O22.4	Hémorroïdes au cours de la grossesse	O32.0	Soins maternels pour position instable
O22.5	Thrombose veineuse cérébrale au cours de la grossesse	O32.1	Soins maternels pour présentation du siège
O22.8	Autres complications veineuses de la grossesse	O32.2	Soins maternels pour position transverse et oblique
O22.9	Complication veineuse de la grossesse, sans précision	O32.3	Soins maternels pour présentation de la face, du front et du menton
O23.0	Infections rénales au cours de la grossesse	O32.4	Soins maternels pour tête haute à terme
O23.1	Infections vésicales au cours de la grossesse	O32.5	Soins maternels pour grossesse multiple avec présentation anormale d'un ou plusieurs fœtus
O23.2	Infections urétrales au cours de la grossesse	O32.6	Soins maternels pour présentation complexe
O23.3	Infections d'autres parties de l'appareil urinaire au cours de la grossesse	O32.8	Soins maternels pour d'autres présentations anormales du fœtus
O23.4	Infection non précisée de l'appareil urinaire au cours de la grossesse	O32.9	Soins maternels pour présentation anormale du fœtus, sans précision
O23.5	Infections de l'appareil génital au cours de la grossesse	O33.0	Soins maternels pour disproportion due à une malformation du bassin de la mère
O23.9	Infections de l'appareil génito-urinaire au cours de la grossesse, autres et sans précision	O33.1	Soins maternels pour disproportion due à un bassin maternel généralement rétréci
O24.0	Diabète sucré au cours de la grossesse: Diabète sucré préexistant, type 1	O33.2	Soins maternels pour disproportion due à un rétrécissement du détroit supérieur du bassin maternel
O24.1	Diabète sucré au cours de la grossesse: Diabète sucré préexistant, type 2	O33.3	Soins maternels pour disproportion due à un rétrécissement du détroit inférieur
O24.2	Diabète sucré au cours de la grossesse: Diabète sucré préexistant lié à la malnutrition	O33.4	Soins maternels pour disproportion fœto-pelvienne d'origine mixte, maternelle et foetale
O24.3	Diabète sucré au cours de la grossesse: Diabète sucré préexistant, sans précision	O33.5	Soins maternels pour disproportion due à un fœtus anormalement gros
O24.4	Diabète sucré survenant au cours de la grossesse	O33.6	Soins maternels pour disproportion due à un fœtus hydrocéphale
O24.9	Diabète sucré au cours de la grossesse, sans précision	O33.7	Soins maternels pour disproportion due à d'autres anomalies du fœtus
O25	Malnutrition au cours de la grossesse	O33.8	Soins maternels pour disproportion d'autres origines
O26.0	Prise de poids excessive au cours de la grossesse	O33.9	Soins maternels pour disproportion, sans précision
O26.1	Faible prise de poids au cours de la grossesse	O34.0	Soins maternels pour malformation congénitale de l'utérus
O26.2	Soins au cours de la grossesse pour avortement à répétition	O34.1	Soins maternels pour tumeur du corps de l'utérus
O26.3	Rétention d'un stérilet au cours d'une grossesse	O34.2	Soins maternels pour cicatrice utérine due à une intervention chirurgicale antérieure
O26.4	Herpes gestationis	O34.30	Suivi de la mère en cas de longueur du col de l'utérus inférieure à 10 mm ou de formation d'un entonnoir cervical attestées par l'échographie vaginale
O26.5	Syndrome d'hypotension maternelle	O34.31	Suivi de la mère en cas de prolapsus des membranes
O26.60	Cholestase gravidique	O34.38	Suivi de la mère dans les autres cas d'insuffisance cervico-utérine
O26.68	Autres affections hépatiques au cours de la grossesse, de la naissance et de la perpérialité	O34.39	Suivi de la mère en cas d'insuffisance cervico-utérine, non précisé
O26.7	Subluxation de la symphyse (pubienne) au cours de la grossesse, de l'accouchement et de la puerpéralité		
O26.81	Néphropathie liée à la grossesse		
O26.82	Syndrome du canal carpien pendant la grossesse		
O26.83	Névrite périphérique pendant la grossesse		
O26.88	Autres maladies non précisées associées à la grossesse		
O26.9	Affection liée à la grossesse, sans précision		
O29.0	Complications pulmonaires d'une anesthésie au cours de la grossesse		
O29.1	Complications cardiaques d'une anesthésie au cours de la grossesse		

O34.4	Soins maternels pour d'autres anomalies du col	O43.1	Malformation du placenta
O34.5	Soins maternels pour d'autres anomalies de l'utérus gravide	O43.8	Autres anomalies du placenta
O34.6	Soins maternels pour anomalies du vagin	O43.9	Anomalie du placenta, sans précision
O34.7	Soins maternels pour anomalies de la vulve et du périnée	O44.00	Descente du placenta sans hémorragie (actuelle)
O34.8	Soins maternels pour d'autres anomalies des organes pelviens	O44.01	Placenta praevia sans hémorragie (actuelle)
O34.9	Soins maternels pour anomalie d'un organe pelvien, sans précision	O44.10	Descente du placenta avec hémorragie actuelle
O35.0	Soins maternels pour malformation (présumée) du système nerveux central du fœtus	O44.11	Placenta praevia avec hémorragie actuelle
O35.1	Soins maternels pour anomalie chromosomique (présumée) du fœtus	O45.0	Décollement prématuré du placenta avec anomalie de la coagulation
O35.2	Soins maternels pour maladie héréditaire (présumée) du fœtus	O45.8	Autres décollements prématurés du placenta
O35.3	Soins maternels pour lésions fœtales (présumées) résultant d'une maladie virale de la mère	O45.9	Décollement prématuré du placenta, sans précision
O35.4	Soins maternels pour lésions fœtales (présumées) dues à l'alcoolisme maternel	O46.0	Hémorragie précédant l'accouchement avec anomalie de la coagulation
O35.5	Soins maternels pour lésions fœtales (présumées) médicamenteuses	O46.8	Autres hémorragies précédant l'accouchement
O35.6	Soins maternels pour lésions fœtales (présumées) dues à une irradiation	O46.9	Hémorragie précédant l'accouchement, sans précision
O35.7	Soins maternels pour lésions fœtales (présumées) dues à d'autres actes à visée diagnostique et thérapeutique	O48	Grossesse prolongée
O35.8	Soins maternels pour d'autres anomalies et lésions fœtales (présumées)	O61.0	Echec du déclenchement médical du travail
O35.9	Soins maternels pour anomalie et lésion fœtale (présumées), sans précision	O62.0	Contractions initiales insuffisantes
O36.0	Soins maternels pour iso-immunisation anti-Rh	O71.0	Rupture de l'utérus avant le début du travail
O36.1	Soins maternels pour une autre iso-immunisation	O98.0	Tuberculose compliquant la grossesse, l'accouchement et la puerpéralité
O36.2	Soins maternels pour anasarque fœto-placentaire	O98.1	Syphilis compliquant la grossesse, l'accouchement et la puerpéralité
O36.3	Soins maternels pour signes d'hypoxie fœtale	O98.2	Gonococcie compliquant la grossesse, l'accouchement et la puerpéralité
O36.4	Soins maternels pour mort intra-utérine du fœtus	O98.3	Autres maladies dont le mode de transmission est essentiellement sexuel, compliquant la grossesse, l'accouchement et la puerpéralité
O36.5	Soins maternels pour croissance insuffisante du fœtus	O98.4	Hépatite virale compliquant la grossesse, l'accouchement et la puerpéralité
O36.6	Soins maternels pour croissance excessive du fœtus	O98.5	Autres maladies virales compliquant la grossesse, l'accouchement et la puerpéralité
O36.7	Soins maternels pour grossesse abdominale avec fœtus viable	O98.6	Maladies à protozoaires compliquant la grossesse, l'accouchement et la puerpéralité
O36.8	Soins maternels pour d'autres affections précisées du fœtus	O98.7	Maladie due au virus de l'immunodéficience humaine [VIH] et compliquant la grossesse, l'accouchement et la puerpéralité
O36.9	Soins maternels pour affection du fœtus, sans précision	O98.8	Autres maladies infectieuses et parasitaires de la mère compliquant la grossesse, l'accouchement et la puerpéralité
O40	Hydramnios	O98.9	Maladie infectieuse ou parasitaire de la mère compliquant la grossesse, l'accouchement et la puerpéralité, sans précision
O41.0	Oligoamnios	O99.0	Anémie compliquant la grossesse, l'accouchement et la puerpéralité
O41.1	Infection du sac amniotique et des membranes	O99.1	Autres maladies du sang et des organes hématopoïétiques et certaines anomalies du système immunitaire compliquant la grossesse, l'accouchement et la puerpéralité
O41.8	Autres anomalies précisées du liquide amniotique et des membranes	O99.2	Maladies endocriniennes, nutritionnelles et métaboliques compliquant la grossesse, l'accouchement et la puerpéralité
O41.9	Anomalie du liquide amniotique et des membranes, sans précision	O99.3	Troubles mentaux et maladies du système nerveux compliquant la grossesse, l'accouchement et la puerpéralité
O42.0	Rupture prématurée des membranes, avec début du travail dans les 24 heures	O99.4	Maladies de l'appareil circulatoire compliquant la grossesse, l'accouchement et la puerpéralité
O42.11	Rupture prématurée des membranes, début du travail après 1 à 7 jours	O99.5	Maladies de l'appareil respiratoire compliquant la grossesse, l'accouchement et la puerpéralité
O42.12	Rupture prématurée des membranes, début du travail après plus de 7 jours	O99.6	Maladies de l'appareil digestif compliquant la grossesse, l'accouchement et la puerpéralité
O42.20	Rupture prématurée des membranes, traitement tocolytique, début du travail dans les 24 heures	O99.7	Maladies de la peau et du tissu cellulaire sous-cutané compliquant la grossesse, l'accouchement et la puerpéralité
O42.21	Rupture prématurée des membranes, traitement tocolytique, début du travail dans 1 à 7 jours	O99.8	Autres maladies et affections précisées compliquant la grossesse, l'accouchement et la puerpéralité
O42.22	Rupture prématurée des membranes, traitement tocolytique, début du travail dans plus de 7 jours		
O42.29	Rupture prématurée des membranes, traitement tocolytique, sans précision du début du travail		
O42.9	Rupture prématurée des membranes, sans précision		
O43.0	Syndromes de transfusion placentaire		

**Diagnostic principal O61-4**

O98.0	Tuberculose compliquant la grossesse, l'accouchement et la puerpéralité	O99.0	Anémie compliquant la grossesse, l'accouchement et la puerpéralité
O98.1	Syphilis compliquant la grossesse, l'accouchement et la puerpéralité	O99.1	Autres maladies du sang et des organes hématopoïétiques et certaines anomalies du système immunitaire compliquant la grossesse, l'accouchement et la puerpéralité
O98.2	Gonococcie compliquant la grossesse, l'accouchement et la puerpéralité	O99.2	Maladies endocriniennes, nutritionnelles et métaboliques compliquant la grossesse, l'accouchement et la puerpéralité
O98.3	Autres maladies dont le mode de transmission est essentiellement sexuel, compliquant la grossesse, l'accouchement et la puerpéralité	O99.3	Troubles mentaux et maladies du système nerveux compliquant la grossesse, l'accouchement et la puerpéralité
O98.4	Hépatite virale compliquant la grossesse, l'accouchement et la puerpéralité	O99.4	Maladies de l'appareil circulatoire compliquant la grossesse, l'accouchement et la puerpéralité
O98.5	Autres maladies virales compliquant la grossesse, l'accouchement et la puerpéralité	O99.5	Maladies de l'appareil respiratoire compliquant la grossesse, l'accouchement et la puerpéralité
O98.6	Maladies à protozoaires compliquant la grossesse, l'accouchement et la puerpéralité	O99.6	Maladies de l'appareil digestif compliquant la grossesse, l'accouchement et la puerpéralité
O98.7	Maladie due au virus de l'immunodéficience humaine [VIH] et compliquant la grossesse, l'accouchement et la puerpéralité	O99.7	Maladies de la peau et du tissu cellulaire sous-cutané compliquant la grossesse, l'accouchement et la puerpéralité
O98.8	Autres maladies infectieuses et parasitaires de la mère compliquant la grossesse, l'accouchement et la puerpéralité	O99.8	Autres maladies et affections précisées compliquant la grossesse, l'accouchement et la puerpéralité
O98.9	Maladie infectieuse ou parasitaire de la mère compliquant la grossesse, l'accouchement et la puerpéralité, sans précision		

**Diagnostic O61-5**

O09.0	Durée de la grossesse: Moins de 5 semaines révolues	O09.5	Durée de la grossesse: 34e semaine à 36 semaines révolues
O09.1	Durée de la grossesse: 5 à 13 semaines révolues	O09.6	Durée de la grossesse: 37e semaine à 41 semaines révolues
O09.2	Durée de la grossesse: 14e semaine à 19 semaines révolues	O09.7	Durée de la grossesse: Plus de 41 semaines révolues
O09.3	Durée de la grossesse: 20e semaine à 25 semaines révolues	O09.9	Durée de la grossesse: Non précisée
O09.4	Durée de la grossesse: 26e semaine à 33 semaines révolues		

**ADRG O62****Menace d'avortement**

Diagnostic principal dans le tableau O62-1

**DRG O62Z****Menace d'avortement****Diagnostic principal O62-1**

O20.0	Menace d'avortement	O20.9	Hémorragie du début de la grossesse, sans précision
O20.8	Autres hémorragies du début de la grossesse		

**ADRG O65****Autre cause d'hospitalisation prénatale**

Diagnostic principal dans le tableau O65-1

**DRG O65A****Autre cause d'hospitalisation prénatale avec CC sévères ou diagnostic complexe, durée de la grossesse 20 à 33 semaines complètes, plus d'un jour d'hospitalisation**

(PCCL &gt; 2 ou Diagnostic principal dans le tableau O65-2) et (diagnostic supplémentaire dans le tableau O65-3)



**DRG O65B****Autre cause d'hospitalisation prénatale avec CC sévères ou diagnostic complexe, durée de la grossesse jusqu'à 19 semaines complètes ou de 26 à 33 semaines complètes, plus d'un jour d'hospitalisation**

PCCL > 2 ou Diagnostic principal dans le tableau O65-2 ou diagnostic supplémentaire dans le tableau O65-4

**DRG O65C****Autre cause d'hospitalisation prénatale, plus d'un jour d'hospitalisation****DRG O65D****Autre cause d'hospitalisation prénatale, un jour d'hospitalisation**

Durée de séjour est égale 1 jour

**Diagnostic principal O65-1**

O10.0	Hypertension essentielle préexistante compliquant la grossesse, l'accouchement et la puerpéralité	O23.5	Infections de l'appareil génital au cours de la grossesse
O10.1	Cardiopathie hypertensive préexistante compliquant la grossesse, l'accouchement et la puerpéralité	O23.9	Infections de l'appareil génito-urinaire au cours de la grossesse, autres et sans précision
O10.2	Néphropathie hypertensive préexistante compliquant la grossesse, l'accouchement et la puerpéralité	O24.0	Diabète sucré au cours de la grossesse: Diabète sucré préexistant, type 1
O10.3	Cardionéphropathie hypertensive préexistante compliquant la grossesse, l'accouchement et la puerpéralité	O24.1	Diabète sucré au cours de la grossesse: Diabète sucré préexistant, type 2
O10.4	Hypertension secondaire préexistante compliquant la grossesse, l'accouchement et la puerpéralité	O24.2	Diabète sucré au cours de la grossesse: Diabète sucré préexistant lié à la malnutrition
O10.9	Hypertension préexistante compliquant la grossesse, l'accouchement et la puerpéralité, sans précision	O24.3	Diabète sucré au cours de la grossesse: Diabète sucré préexistant, sans précision
O11	Hypertension chronique avec prééclampsie surajoutée	O24.4	Diabète sucré survenant au cours de la grossesse
O12.0	Œdème gestationnel	O24.9	Diabète sucré au cours de la grossesse, sans précision
O12.1	Protéinurie gestationnelle	O25	Malnutrition au cours de la grossesse
O12.2	Œdème gestationnel avec protéinurie	O26.0	Prise de poids excessive au cours de la grossesse
O13	Hypertension gestationnelle [hypertension induite par la grossesse]	O26.1	Faible prise de poids au cours de la grossesse
O14.0	Prééclampsie légère à modérée	O26.2	Soins au cours de la grossesse pour avortement à répétition
O14.1	Prééclampsie sévère	O26.3	Rétention d'un stérilet au cours d'une grossesse
O14.2	Syndrome HELLP	O26.4	Herpes gestationnel
O14.9	Prééclampsie, sans précision	O26.5	Syndrome d'hypotension maternelle
O15.0	Eclampsie au cours de la grossesse	O26.60	Cholestase gravidique
O15.9	Eclampsie, sans précision quant à la période	O26.68	Autres affections hépatiques au cours de la grossesse, de la naissance et de la perpuéralité
O16	Hypertension de la mère, sans précision	O26.7	Subluxation de la symphyse (pubienne) au cours de la grossesse, de l'accouchement et de la puerpéralité
O21.0	Hyperémèse gravidique bénigne	O26.81	Néphropathie liée à la grossesse
O21.1	Hyperémèse gravidique avec troubles métaboliques	O26.82	Syndrome du canal carpien pendant la grossesse
O21.2	Vomissements tardifs de la grossesse	O26.83	Névrite périphérique pendant la grossesse
O21.8	Autres vomissements compliquant la grossesse	O26.88	Autres maladies non précisées associées à la grossesse
O21.9	Vomissements de la grossesse, sans précision	O26.9	Affection liée à la grossesse, sans précision
O22.0	Varices des membres inférieurs au cours de la grossesse	O28.0	Résultats hématologiques anormaux au cours de l'examen prénatal systématique de la mère
O22.1	Varices des organes génitaux au cours de la grossesse	O28.1	Résultats biochimiques anormaux au cours de l'examen prénatal systématique de la mère
O22.2	Thrombophlébite superficielle au cours de la grossesse	O28.2	Résultats cytologiques anormaux au cours de l'examen prénatal systématique de la mère
O22.3	Phlébothrombose profonde au cours de la grossesse	O28.3	Résultats échographiques anormaux au cours de l'examen prénatal systématique de la mère
O22.4	Hémorroïdes au cours de la grossesse	O28.4	Résultats radiologiques anormaux au cours de l'examen prénatal systématique de la mère
O22.5	Thrombose veineuse cérébrale au cours de la grossesse	O28.5	Résultats chromosomiques et génétiques anormaux au cours de l'examen prénatal systématique de la mère
O22.8	Autres complications veineuses de la grossesse	O28.8	Autres résultats anormaux au cours de l'examen prénatal systématique de la mère
O22.9	Complication veineuse de la grossesse, sans précision	O28.9	Résultat anormal constaté au cours de l'examen prénatal systématique de la mère, sans précision
O23.0	Infections rénales au cours de la grossesse	O29.0	Complications pulmonaires d'une anesthésie au cours de la grossesse
O23.1	Infections vésicales au cours de la grossesse		
O23.2	Infections urétrales au cours de la grossesse		
O23.3	Infections d'autres parties de l'appareil urinaire au cours de la grossesse		
O23.4	Infection non précisée de l'appareil urinaire au cours de la grossesse		

O29.1	Complications cardiaques d'une anesthésie au cours de la grossesse	O34.39	Suivi de la mère en cas d'insuffisance cervico-utérine, non précisé
O29.2	Complications impliquant le système nerveux central dues à une anesthésie au cours de la grossesse	O34.4	Soins maternels pour d'autres anomalies du col
O29.3	Réaction toxique au cours d'une anesthésie locale au cours de la grossesse	O34.5	Soins maternels pour d'autres anomalies de l'utérus gravide
O29.4	Céphalée provoquée par une rachianesthésie et une anesthésie épidurale au cours de la grossesse	O34.6	Soins maternels pour anomalies du vagin
O29.5	Autres complications d'une rachianesthésie et d'une anesthésie épidurale au cours de la grossesse	O34.7	Soins maternels pour anomalies de la vulve et du périnée
O29.6	Echec ou difficulté d'intubation au cours de la grossesse	O34.8	Soins maternels pour d'autres anomalies des organes pelviens
O29.8	Autres complications d'une anesthésie au cours de la grossesse	O34.9	Soins maternels pour anomalie d'un organe pelvien, sans précision
O29.9	Complication d'une anesthésie au cours de la grossesse, sans précision	O35.0	Soins maternels pour malformation (présumée) du système nerveux central du fœtus
O30.0	Jumeaux	O35.1	Soins maternels pour anomalie chromosomique (présumée) du fœtus
O30.1	Triplés	O35.2	Soins maternels pour maladie héréditaire (présumée) du fœtus
O30.2	Quadruplés	O35.3	Soins maternels pour lésions fœtales (présumées) résultant d'une maladie virale de la mère
O30.8	Autres grossesses multiples	O35.4	Soins maternels pour lésions fœtales (présumées) dues à l'alcoolisme maternel
O30.9	Grossesse multiple, sans précision	O35.5	Soins maternels pour lésions fœtales (présumées) médicamenteuses
O31.0	Fœtus papyracé	O35.6	Soins maternels pour lésions fœtales (présumées) dues à une irradiation
O31.1	Poursuite de la grossesse après avortement d'un ou plusieurs fœtus	O35.7	Soins maternels pour lésions fœtales (présumées) dues à d'autres actes à visée diagnostique et thérapeutique
O31.2	Poursuite de la grossesse après mort intra-utérine d'un ou plusieurs fœtus	O35.8	Soins maternels pour d'autres anomalies et lésions fœtales (présumées)
O31.8	Autres complications spécifiques à une grossesse multiple	O35.9	Soins maternels pour anomalie et lésion fœtale (présumées), sans précision
O32.0	Soins maternels pour position instable	O36.0	Soins maternels pour iso-immunisation anti-Rh
O32.1	Soins maternels pour présentation du siège	O36.1	Soins maternels pour une autre iso-immunisation
O32.2	Soins maternels pour position transverse et oblique	O36.2	Soins maternels pour anasarque fœto-placentaire
O32.3	Soins maternels pour présentation de la face, du front et du menton	O36.3	Soins maternels pour signes d'hypoxie fœtale
O32.4	Soins maternels pour tête haute à terme	O36.4	Soins maternels pour mort intra-utérine du fœtus
O32.5	Soins maternels pour grossesse multiple avec présentation anormale d'un ou plusieurs fœtus	O36.5	Soins maternels pour croissance insuffisante du fœtus
O32.6	Soins maternels pour présentation complexe	O36.6	Soins maternels pour croissance excessive du fœtus
O32.8	Soins maternels pour d'autres présentations anormales du fœtus	O36.7	Soins maternels pour grossesse abdominale avec fœtus viable
O32.9	Soins maternels pour présentation anormale du fœtus, sans précision	O36.8	Soins maternels pour d'autres affections précisées du fœtus
O33.0	Soins maternels pour disproportion due à une malformation du bassin de la mère	O36.9	Soins maternels pour affection du fœtus, sans précision
O33.1	Soins maternels pour disproportion due à un bassin maternel généralement rétréci	O40	Hydramnios
O33.2	Soins maternels pour disproportion due à un rétrécissement du détroit supérieur du bassin maternel	O41.0	Oligoamnios
O33.3	Soins maternels pour disproportion due à un rétrécissement du détroit inférieur	O41.1	Infection du sac amiotique et des membranes
O33.4	Soins maternels pour disproportion fœto-pelvienne d'origine mixte, maternelle et fœtale	O41.8	Autres anomalies précisées du liquide amniotique et des membranes
O33.5	Soins maternels pour disproportion due à un fœtus anormalement gros	O41.9	Anomalie du liquide amniotique et des membranes, sans précision
O33.6	Soins maternels pour disproportion due à un fœtus hydrocéphale	O42.0	Rupture prématurée des membranes, avec début du travail dans les 24 heures
O33.7	Soins maternels pour disproportion due à d'autres anomalies du fœtus	O42.11	Rupture prématurée des membranes, début du travail après 1 à 7 jours
O33.8	Soins maternels pour disproportion d'autres origines	O42.12	Rupture prématurée des membranes, début du travail après plus de 7 jours
O33.9	Soins maternels pour disproportion, sans précision	O42.20	Rupture prématurée des membranes, traitement tocolytique, début du travail dans les 24 heures
O34.0	Soins maternels pour malformation congénitale de l'utérus	O42.21	Rupture prématurée des membranes, traitement tocolytique, début du travail dans 1 à 7 jours
O34.1	Soins maternels pour tumeur du corps de l'utérus	O42.22	Rupture prématurée des membranes, traitement tocolytique, début du travail dans plus de 7 jours
O34.2	Soins maternels pour cicatrice utérine due à une intervention chirurgicale antérieure	O42.29	Rupture prématurée des membranes, traitement tocolytique, sans précision du début du travail
O34.30	Suivi de la mère en cas de longueur du col de l'utérus inférieure à 10 mm ou de formation d'un entonnoir cervical attestées par l'échographie vaginale	O42.9	Rupture prématurée des membranes, sans précision
O34.31	Suivi de la mère en cas de prolapsus des membranes	O43.0	Syndromes de transfusion placentaire
O34.38	Suivi de la mère dans les autres cas d'insuffisance cervico-utérine	O43.1	Malformation du placenta

O43.8	Autres anomalies du placenta	O98.7	Maladie due au virus de l'immunodéficience humaine [VIH] et compliquant la grossesse, l'accouchement et la puerpéralité
O43.9	Anomalie du placenta, sans précision		
O44.00	Descente du placenta sans hémorragie (actuelle)	O98.8	Autres maladies infectieuses et parasitaires de la mère compliquant la grossesse, l'accouchement et la puerpéralité
O44.01	Placenta praevia sans hémorragie (actuelle)		
O44.10	Descente du placenta avec hémorragie actuelle	O98.9	Maladie infectieuse ou parasitaire de la mère compliquant la grossesse, l'accouchement et la puerpéralité, sans précision
O44.11	Placenta praevia avec hémorragie actuelle	O99.0	Anémie compliquant la grossesse, l'accouchement et la puerpéralité
O45.0	Décollement prématuré du placenta avec anomalie de la coagulation	O99.1	Autres maladies du sang et des organes hématopoïétiques et certaines anomalies du système immunitaire compliquant la grossesse, l'accouchement et la puerpéralité
O45.8	Autres décollements prématurés du placenta	O99.2	Maladies endocriniennes, nutritionnelles et métaboliques compliquant la grossesse, l'accouchement et la puerpéralité
O45.9	Décollement prématuré du placenta, sans précision	O99.3	Troubles mentaux et maladies du système nerveux compliquant la grossesse, l'accouchement et la puerpéralité
O46.0	Hémorragie précédant l'accouchement avec anomalie de la coagulation	O99.4	Maladies de l'appareil circulatoire compliquant la grossesse, l'accouchement et la puerpéralité
O46.8	Autres hémorragies précédant l'accouchement	O99.5	Maladies de l'appareil respiratoire compliquant la grossesse, l'accouchement et la puerpéralité
O46.9	Hémorragie précédant l'accouchement, sans précision	O99.6	Maladies de l'appareil digestif compliquant la grossesse, l'accouchement et la puerpéralité
O47.0	Faux travail avant 37 semaines entières de gestation	O99.7	Maladies de la peau et du tissu cellulaire sous-cutané compliquant la grossesse, l'accouchement et la puerpéralité
O47.1	Faux travail à ou après la 37ème semaine entière de gestation	O99.8	Autres maladies et affections précisées compliquant la grossesse, l'accouchement et la puerpéralité
O48	Grossesse prolongée	Z36.0	Dépistage prénatal d'anomalies chromosomiques
O60.0	Travail prématuré sans accouchement	Z36.1	Dépistage prénatal d'un taux élevé d'alpha-fœtoprotéines
O61.0	Echec du déclenchement médical du travail	Z36.2	Autres dépistages prénatals par amniocentèse
O61.8	Autres échecs du déclenchement du travail	Z36.3	Dépistage prénatal de malformations par échographie et autres méthodes physiques
O61.9	Echec du déclenchement du travail, sans précision	Z36.4	Dépistage prénatal de retard de croissance du fœtus par échographie et autres méthodes physiques
O62.0	Contractions initiales insuffisantes	Z36.5	Dépistage prénatal d'iso-immunisation
O62.2	Autres formes d'inertie utérine	Z36.8	Autres dépistages prénatals
O62.8	Autres anomalies des forces en jeu au cours du travail	Z36.9	Dépistage prénatal, sans précision
O62.9	Anomalie des forces en jeu au cours du travail, sans précision		
O71.0	Rupture de l'utérus avant le début du travail		
O98.0	Tuberculose compliquant la grossesse, l'accouchement et la puerpéralité		
O98.1	Syphilis compliquant la grossesse, l'accouchement et la puerpéralité		
O98.2	Gonococcie compliquant la grossesse, l'accouchement et la puerpéralité		
O98.3	Autres maladies dont le mode de transmission est essentiellement sexuel, compliquant la grossesse, l'accouchement et la puerpéralité		
O98.4	Hépatite virale compliquant la grossesse, l'accouchement et la puerpéralité		
O98.5	Autres maladies virales compliquant la grossesse, l'accouchement et la puerpéralité		
O98.6	Maladies à protozoaires compliquant la grossesse, l'accouchement et la puerpéralité		

### Diagnostic principal O65-2

O22.3	Phlébothrombose profonde au cours de la grossesse	O43.0	Syndromes de transfusion placentaire
O22.5	Thrombose veineuse cérébrale au cours de la grossesse	O44.11	Placenta praevia avec hémorragie actuelle
O34.1	Soins maternels pour tumeur du corps de l'utérus		
O34.30	Suivi de la mère en cas de longueur du col de l'utérus inférieure à 10 mm ou de formation d'un entonnoir cervical attestées par l'échographie vaginale		

### Diagnostic O65-3

O09.3	Durée de la grossesse: 20e semaine à 25 semaines révolues	O09.4	Durée de la grossesse: 26e semaine à 33 semaines révolues
-------	---	-------	---

**diagnostic supplémentaire O65-4**

O09.4 Durée de la grossesse: 26e semaine à 33 semaines  
révolues

**ADRG 962****Combinaison non admise de diagnostics en obstétrique**

Diagnostic dans le tableau 962-1 et aucun(e) OR-Procédure

**DRG 962Z****Combinaison non admise de diagnostics en obstétrique****Diagnostic principal 962-1**

O82 Accouchement unique par césarienne

**ADRG 901, 902****Procédure OR sans rapport**

Diagnostic principal dans le tableau 962-1 et Procédure OR sans rapport  
ou (Diagnostic principal dans le tableau O02-1 ou diagnostic  
supplémentaire dans le tableau O02-2) et Procédure OR sans rapport

**DRGs 901A, 901B, 901C, 901D, 902Z**

## MDC 15

Nouveau-nés



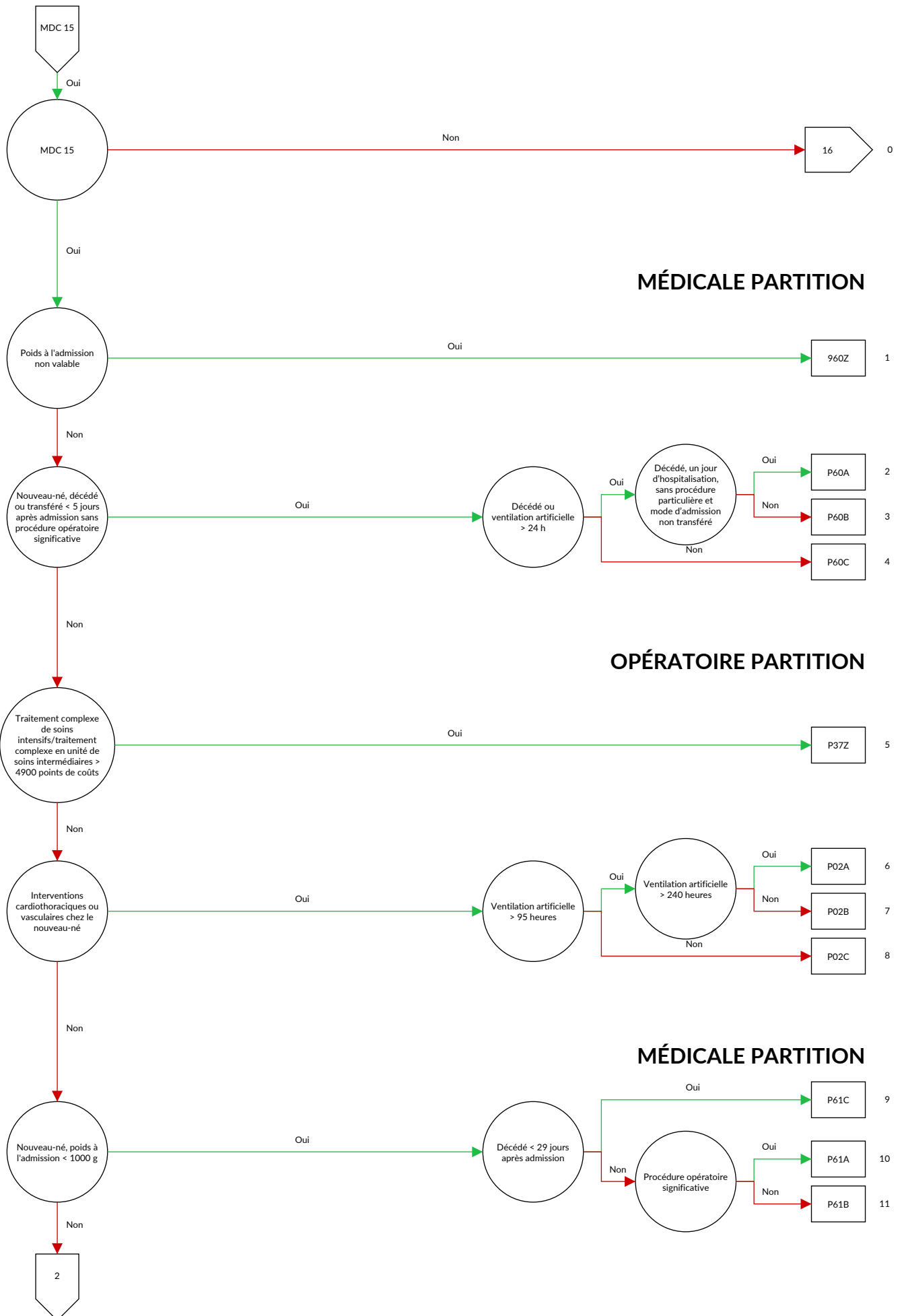

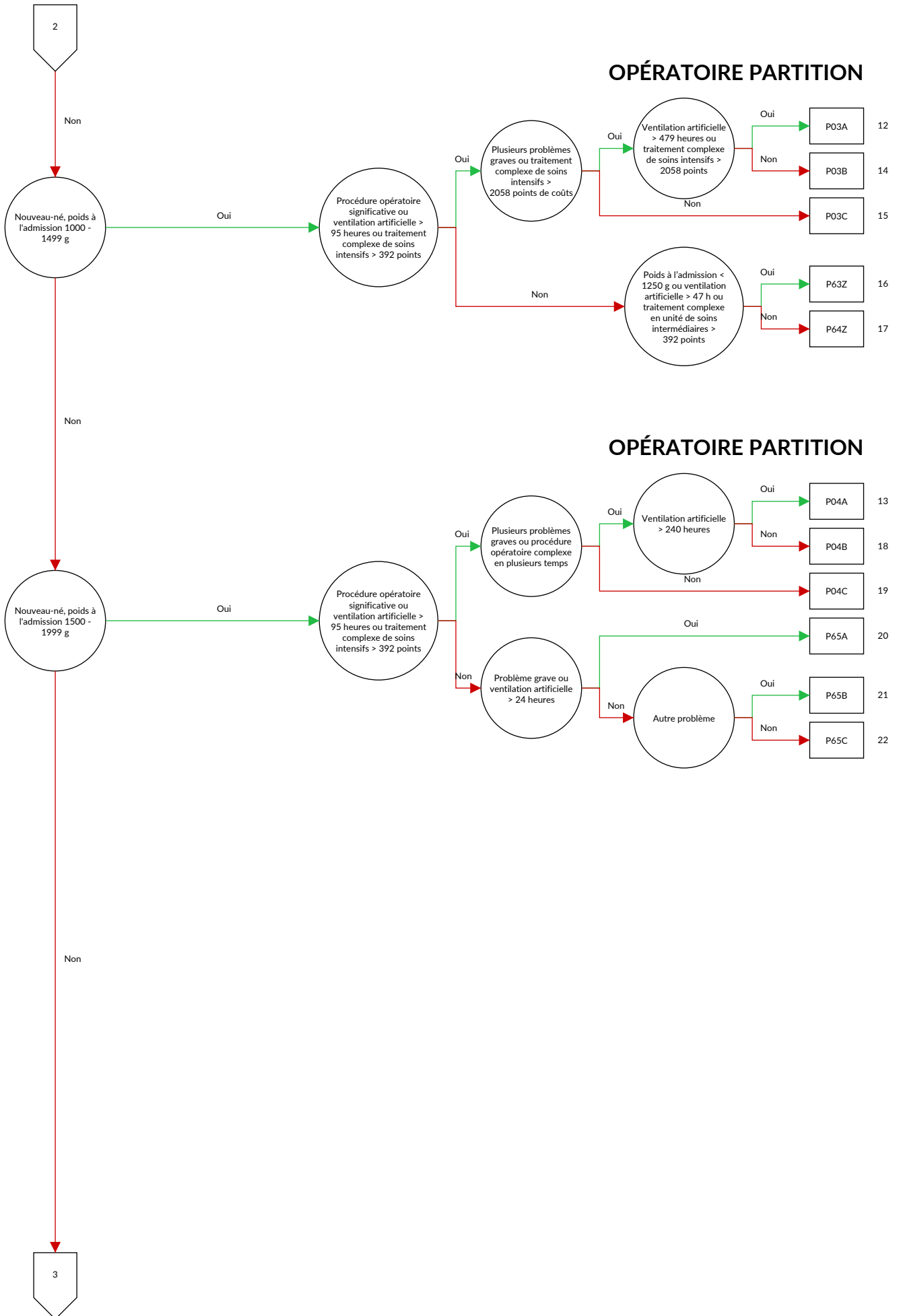



### OPÉRATEUR PARTITION

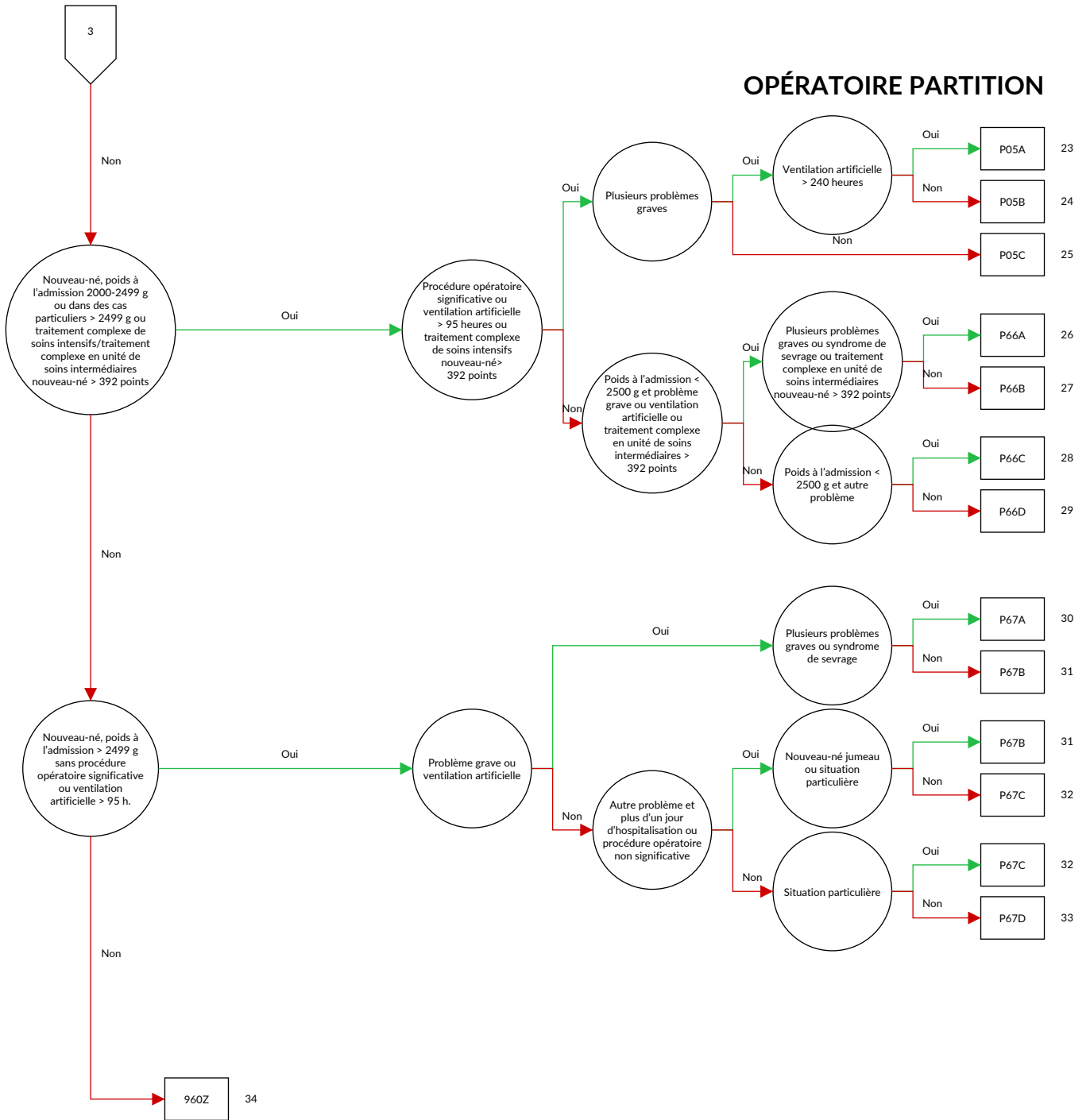



## Logique décisionnelle MDC 15 Nouveau-nés

Diagnostic principal dans le tableau MDC15-0 ou âge > 0 jour et âge < 28 jours et procédure pas dans le tableau MDC15-1 ou âge > 27 jours et âge < 366 jours et procédure pas dans le tableau MDC15-1 et [Poids à l'admission] > 125 g et [Poids à l'admission] < 2500 g ou diagnostic principal dans le tableau MDC15-0 et [Poids à l'admission] > 125 g et [Poids à l'admission] < 2500 g

### Diagnostic principal MDC15-0

A33	Tétanos néonatal	P03.1	Fœtus et nouveau-né affectés par d'autres présentations et positions vicieuses du fœtus et disproportions fœto-pelviennes au cours du travail et de l'accouchement
P00.0	Fœtus et nouveau-né affectés par des troubles hypertensifs de la mère	P03.2	Fœtus et nouveau-né affectés par un accouchement par forceps
P00.1	Fœtus et nouveau-né affectés par des maladies rénales et des voies urinaires de la mère	P03.3	Fœtus et nouveau-né affectés par un accouchement par extracteur pneumatique [ventouse]
P00.2	Fœtus et nouveau-né affectés par des maladies infectieuses et parasitaires de la mère	P03.4	Fœtus et nouveau-né affectés par un accouchement par césarienne
P00.3	Fœtus et nouveau-né affectés par d'autres maladies circulatoires et respiratoires de la mère	P03.5	Fœtus et nouveau-né affectés par un accouchement précipité
P00.4	Fœtus et nouveau-né affectés par des troubles nutritionnels de la mère	P03.6	Fœtus et nouveau-né affectés par des contractions anormales de l'utérus
P00.5	Fœtus et nouveau-né affectés par un traumatisme de la mère	P03.8	Fœtus et nouveau-né affectés par d'autres complications précisées du travail et de l'accouchement
P00.6	Fœtus et nouveau-né affectés par une intervention chirurgicale chez la mère	P03.9	Fœtus et nouveau-né affectés par une complication du travail et de l'accouchement, sans précision
P00.7	Fœtus et nouveau-né affectés par d'autres interventions médicales chez la mère, non classées ailleurs	P04.0	Fœtus et nouveau-né affectés par une anesthésie et par une analgésie de la mère, au cours de la grossesse, du travail et de l'accouchement
P00.8	Fœtus et nouveau-né affectés par d'autres affections maternelles	P04.1	Fœtus et nouveau-né affectés par d'autres médicaments absorbés par la mère
P00.9	Fœtus et nouveau-né affectés par une affection maternelle, sans précision	P04.2	Fœtus et nouveau-né affectés par le tabagisme de la mère
P01.0	Fœtus et nouveau-né affectés par la béance du col	P04.3	Fœtus et nouveau-né affectés par l'alcoolisme de la mère
P01.1	Fœtus et nouveau-né affectés par la rupture prématurée des membranes	P04.4	Fœtus et nouveau-né affectés par toxicomanie de la mère
P01.2	Fœtus et nouveau-né affectés par un oligoamnios	P04.5	Fœtus et nouveau-né affectés par une utilisation par la mère de substances chimiques nutritionnelles
P01.3	Fœtus et nouveau-né affectés par un hydramnios	P04.6	Fœtus et nouveau-né affectés par l'exposition de la mère à des substances chimiques de l'environnement
P01.4	Fœtus et nouveau-né affectés par une grossesse extra-utérine	P04.8	Fœtus et nouveau-né affectés par d'autres effets nocifs maternels
P01.5	Fœtus et nouveau-né affectés par une grossesse multiple	P04.9	Fœtus et nouveau-né affectés par un effet nocif maternel, sans précision
P01.6	Fœtus et nouveau-né affectés par la mort de la mère	P05.0	Faible poids pour l'âge gestationnel
P01.7	Fœtus et nouveau-né affectés par une présentation anormale avant le travail	P05.1	Petite taille pour l'âge gestationnel
P01.8	Fœtus et nouveau-né affectés par d'autres complications de la grossesse chez la mère	P05.2	Malnutrition du fœtus, sans mention de léger ou petit pour l'âge gestationnel
P01.9	Fœtus et nouveau-né affectés par une complication de la grossesse chez la mère, sans précision	P05.9	Croissance lente du fœtus, sans précision
P02.0	Fœtus et nouveau-né affectés par placenta praevia	P07.00	Poids extrêmement faible à la naissance: Poids de naissance inférieur à 500 grammes
P02.1	Fœtus et nouveau-né affectés par d'autres formes de décollement et d'hémorragie placentaires	P07.01	Poids extrêmement faible à la naissance: Poids de naissance de 500 à moins de 750 grammes
P02.2	Fœtus et nouveau-né affectés par des anomalies morphologiques et fonctionnelles du placenta, autres et sans précision	P07.02	Poids extrêmement faible à la naissance: Poids de naissance de 750 à moins de 1000 grammes
P02.3	Fœtus et nouveau-né affectés par des syndromes de transfusion placentaire	P07.10	Autres poids faibles à la naissance: Poids de naissance de 1000 à moins de 1250 grammes
P02.4	Fœtus et nouveau-né affectés par une procidence du cordon ombilical	P07.11	Autres poids faibles à la naissance: Poids de naissance de 1250 à moins de 1500 grammes
P02.5	Fœtus et nouveau-né affectés par d'autres formes de compression du cordon ombilical	P07.12	Autres poids faibles à la naissance: Poids de naissance de 1500 à moins de 2500 grammes
P02.6	Fœtus et nouveau-né affectés par des affections du cordon ombilical, autres et sans précision	P07.2	Immaturité extrême
P02.7	Fœtus et nouveau-né affectés par une chorio-amnionite	P07.3	Autres enfants nés avant terme
P02.8	Fœtus et nouveau-né affectés par d'autres anomalies des membranes	P08.0	Enfant exceptionnellement gros
P02.9	Fœtus et nouveau-né affectés par une anomalie des membranes, sans précision	P08.1	Autres enfants gros pour l'âge gestationnel
P03.0	Fœtus et nouveau-né affectés par un accouchement et une extraction par le siège	P08.2	Enfant né après terme, qui n'est pas gros pour l'âge gestationnel

P10.0	Hémorragie sous-durale due à un traumatisme obstétrical	P23.6	Pneumonie congénitale due à d'autres agents bactériens
P10.1	Hémorragie cérébrale due à un traumatisme obstétrical	P23.8	Pneumonie congénitale due à d'autres micro-organismes
P10.2	Hémorragie intraventriculaire due à un traumatisme obstétrical	P23.9	Pneumonie congénitale, sans précision
P10.3	Hémorragie sous-arachnoïdienne due à un traumatisme obstétrical	P24.1	Aspiration néonatale de liquide amniotique et de mucus
P10.4	Déchirure de la tente du cervelet due à un traumatisme obstétrical	P24.2	Aspiration néonatale de sang
P10.8	Autres déchirures et hémorragies intracrâniennes dues à un traumatisme obstétrical	P24.3	Aspiration néonatale de lait et d'aliments régurgités
P10.9	Déchirure et hémorragie intracrâniennes non précisées, dues à un traumatisme obstétrical	P24.8	Autres syndromes néonataux d'aspiration
P11.0	Œdème cérébral dû à un traumatisme obstétrical	P24.9	Syndrome néonatal d'aspiration, sans précision
P11.1	Autres lésions cérébrales précisées, dues à un traumatisme obstétrical	P25.0	Emphysème interstitiel survenant pendant la période périnatale
P11.2	Lésion cérébrale non précisée, due à un traumatisme obstétrical	P25.1	Pneumothorax survenant pendant la période périnatale
P11.9	Lésion du système nerveux central due à un traumatisme obstétrical, sans précision	P25.2	Pneumomédiastin survenant pendant la période périnatale
P12.0	Céphalhématome dû à un traumatisme obstétrical	P25.3	Pneumopéricarde survenant pendant la période périnatale
P12.1	Hématome en chignon dû à un traumatisme obstétrical	P25.8	Autres affections apparentées à l'emphysème interstitiel survenant pendant la période périnatale
P12.2	Hémorragie épicroténienne sous-aponévrotique due à un traumatisme obstétrical	P26.0	Hémorragie trachéo-bronchique survenant pendant la période périnatale
P12.3	Meurtrissure du cuir chevelu due à un traumatisme obstétrical	P26.1	Hémorragie pulmonaire massive survenant pendant la période périnatale
P12.4	Lésion du cuir chevelu liée à une surveillance électronique continue	P26.8	Autres hémorragies pulmonaires survenant pendant la période périnatale
P12.8	Autres lésions du cuir chevelu dues à un traumatisme obstétrical	P26.9	Hémorragie pulmonaire non précisée survenant pendant la période périnatale
P12.9	Lésion du cuir chevelu due à un traumatisme obstétrical, sans précision	P28.0	Atélectasie primitive du nouveau-né
P13.1	Autres lésions du crâne dues à un traumatisme obstétrical	P28.1	Atélectasies du nouveau-né, autres et sans précision
P13.2	Lésion du fémur due à un traumatisme obstétrical	P28.9	Affection respiratoire du nouveau-né, sans précision
P13.3	Lésion d'autres os longs due à un traumatisme obstétrical	P29.0	Insuffisance cardiaque néonatale
P13.4	Fracture de la clavicule due à un traumatisme obstétrical	P29.1	Arythmie cardiaque néonatale
P13.8	Lésions d'autres parties du squelette dues à un traumatisme obstétrical	P29.2	Hypertension néonatale
P13.9	Lésion du squelette due à un traumatisme obstétrical, sans précision	P29.3	Persistence de la circulation fœtale
P15.0	Traumatisme obstétrical du foie	P29.4	Ischémie transitoire du myocarde du nouveau-né
P15.1	Traumatisme obstétrical de la rate	P29.8	Autres affections cardio-vasculaires survenant pendant la période périnatale
P15.2	Lésion sterno-cléido-mastoïdienne due à un traumatisme obstétrical	P29.9	Affection cardio-vasculaire survenant pendant la période périnatale, sans précision
P15.3	Lésion de l'œil due à un traumatisme obstétrical	P36.0	Sepsis du nouveau-né à streptocoques, groupe B
P15.4	Lésion faciale due à un traumatisme obstétrical	P36.1	Sepsis du nouveau-né à streptocoques, autres et sans précision
P15.5	Lésion des organes génitaux externes due à un traumatisme obstétrical	P36.2	Sepsis du nouveau-né à staphylocoques dorés
P15.6	Adiponécrose sous-cutanée due à un traumatisme obstétrical	P36.3	Sepsis du nouveau-né à staphylocoques, autres et sans précision
P15.8	Autres traumatismes obstétricaux précisés	P36.4	Sepsis du nouveau-né à Escherichia coli
P15.9	Traumatisme obstétrical, sans précision	P36.5	Sepsis du nouveau-né dû à des anaérobies
P20.0	Hypoxie intra-utérine constatée pour la première fois avant le début du travail	P36.8	Autres sepsis bactériens du nouveau-né
P20.1	Hypoxie intra-utérine constatée pour la première fois pendant le travail et l'accouchement	P36.9	Sepsis bactérien du nouveau-né, sans précision
P20.9	Hypoxie intra-utérine, sans précision	P37.5	Candidose néonatale
P22.0	Syndrome de détresse respiratoire du nouveau-né	P38	Omphalite du nouveau-né, avec ou sans hémorragie légère
P22.1	Tachypnée transitoire du nouveau-né	P39.0	Mastite infectieuse néonatale
P23.0	Pneumonie congénitale due à un agent viral	P39.1	Conjonctivite et dacryocystite néonatales
P23.1	Pneumonie congénitale à Chlamydia	P39.2	Infection intra-amniotique du fœtus, non classée ailleurs
P23.2	Pneumonie congénitale à staphylocoques	P39.3	Infection néonatale des voies urinaires
P23.3	Pneumonie congénitale à streptocoques, groupe B	P39.4	Infection néonatale de la peau
P23.4	Pneumonie congénitale à Escherichia coli	P39.8	Autres infections spécifiques précisées de la période périnatale
P23.5	Pneumonie congénitale à Pseudomonas	P39.9	Infection spécifique de la période périnatale, sans précision
		P50.0	Perte de sang fœtal due à une insertion vélamenteuse du cordon
		P50.1	Perte de sang fœtal due à une rupture du cordon
		P50.2	Perte de sang fœtal d'origine placentaire
		P50.3	Hémorragie vers un jumeau
		P50.4	Hémorragie vers la circulation maternelle

P50.5	Perte de sang fœtal au niveau de la section du cordon d'un jumeau	P61.8	Autres affections hématologiques précisées de la période périnatale
P50.8	Autres pertes de sang fœtal	P61.9	Affection hématologique de la période périnatale, sans précision
P50.9	Perte de sang fœtal, sans précision	P70.0	Syndrome de l'enfant dont la mère a un diabète de la grossesse
P51.0	Hémorragie ombilicale massive du nouveau-né	P70.1	Syndrome de l'enfant de mère diabétique
P51.8	Autres hémorragies ombilicales du nouveau-né	P75	Occlusion intestinale due à un bouchon de méconium au cours de fibrose kystique [E84.1]
P51.9	Hémorragie ombilicale du nouveau-né, sans précision	P76.0	Syndrome du bouchon méconial
P52.0	Hémorragie intraventriculaire (non traumatique), degré 1, du fœtus et du nouveau-né	P78.0	Perforation intestinale périnatale
P52.1	Hémorragie intraventriculaire (non traumatique), degré 2, du fœtus et du nouveau-né	P78.1	Autres péritonites néonatales
P52.2	Hémorragie intraventriculaire (non traumatique), degré 3, du fœtus et du nouveau-né	P78.2	Hématémèse et mélæna néonatales dus à une déglutition de sang maternel
P52.3	Hémorragie intraventriculaire (non traumatique) du fœtus et du nouveau-né, sans précision	P80.0	Syndrome hypothermique du nouveau-né
P52.4	Hémorragie intracérébrale (non traumatique) du fœtus et du nouveau-né	P80.8	Autres formes d'hypothermie du nouveau-né
P52.5	Hémorragie sous-arachnoïdienne (non traumatique) du fœtus et du nouveau-né	P80.9	Hypothermie du nouveau-né, sans précision
P52.6	Hémorragie cérébelleuse et de la fosse postérieure (non traumatique) du fœtus et du nouveau-né	P81.0	Hyperthermie du nouveau-né due à l'environnement
P52.8	Autres hémorragies intracrâniennes (non traumatiques) du fœtus et du nouveau-né	P81.8	Autres troubles précisés de la régulation thermique du nouveau-né
P52.9	Hémorragie intracrânienne (non traumatique) du fœtus et du nouveau-né, sans précision	P81.9	Trouble de la régulation thermique du nouveau-né, sans précision
P54.0	Hématémèse néonatale	P83.0	Sclérème du nouveau-né
P54.1	Mélæna néonatal	P83.2	Anasarque fœtoplacentaire non due à une maladie hémolytique
P54.2	Hémorragie rectale néonatale	P93	Réactions et intoxications médicamenteuses du fœtus et du nouveau-né
P54.3	Autres hémorragies gastro-intestinales néonatales	P94.1	Hypertonie congénitale
P54.4	Hémorragie surrénalienne néonatale	P94.8	Autres anomalies du tonus musculaire du nouveau-né
P54.5	Hémorragie cutanée néonatale	P94.9	Anomalie du tonus musculaire du nouveau-né, sans précision
P54.6	Hémorragie vaginale néonatale	P95	Mort fœtale de cause non précisée
P54.8	Autres hémorragies néonatales précisées	P96.0	Insuffisance rénale congénitale
P54.9	Hémorragie néonatale, sans précision	P96.1	Symptômes néonatales de privation dus à la toxicomanie de la mère
P56.0	Anasarque fœtoplacentaire due à une iso-immunisation	P96.2	Symptômes de privation d'une utilisation thérapeutique de médicaments chez le nouveau-né
P56.9	Anasarque fœtoplacentaire due à des maladies hémolytiques, autres et sans précision	P96.3	Retard de fermeture des sutures crâniennes
P57.0	Ictère nucléaire dû à une iso-immunisation	P96.4	Interruption de la grossesse source d'affections chez le fœtus et le nouveau-né
P57.8	Autres formes précisées d'ictère nucléaire	P96.5	Complications consécutives à des actes à visée diagnostique et thérapeutique intra-utérins, non classées ailleurs
P57.9	Ictère nucléaire, sans précision	P96.8	Autres affections précisées dont l'origine se situe dans la période périnatale
P58.0	Ictère néonatal dû à des contusions	P96.9	Affection dont l'origine se situe dans la période périnatale, sans précision
P58.1	Ictère néonatal dû à un saignement	Z38.0	Enfant unique, né à l'hôpital
P58.2	Ictère néonatal dû à une infection	Z38.1	Enfant unique, né hors d'un hôpital
P58.3	Ictère néonatal dû à une polycythémie	Z38.2	Enfant unique, lieu de naissance non précisé
P58.4	Ictère néonatal dû à des médicaments ou des toxines transmis par la mère ou administrés au nouveau-né	Z38.3	Jumeaux, nés à l'hôpital
P58.5	Ictère néonatal dû à une déglutition de sang maternel	Z38.4	Jumeaux, nés hors d'un hôpital
P58.8	Ictère néonatal dû à d'autres hémolyses excessives précisées	Z38.5	Jumeaux, lieu de naissance non précisé
P58.9	Ictère néonatal dû à une hémolyse excessive, sans précision	Z38.6	Autres naissances multiples, enfants nés à l'hôpital
P59.0	Ictère néonatal associé à un accouchement avant terme	Z38.7	Autres naissances multiples, enfants nés hors d'un hôpital
P59.8	Ictère néonatal dû à d'autres causes précisées	Z38.8	Autre naissances multiples, lieu de naissance non précisé
P59.9	Ictère néonatal, sans précision		
P61.1	Polycythémie du nouveau-né		

### Procédure MDC15-1

33.50	Transplantation pulmonaire, SAP	33.6x.99	Transplantation combinée cœur-poumons, autre
33.51	Transplantation pulmonaire unilatérale	37.51.00	Transplantation cardiaque, SAP
33.52	Transplantation pulmonaire bilatérale	37.51.10	Transplantation cardiaque
33.53	Retransplantation pulmonaire durant la même hospitalisation	37.51.20	Retransplantation cardiaque durant la même hospitalisation
33.6x.00	Transplantation combinée cœur-poumons, SAP	37.51.99	Transplantation cardiaque, autre
33.6x.10	Retransplantation combinée cœur-poumons durant la même hospitalisation	41.00	Prélèvement et transplantation de cellules souches hématopoïétiques, SAP

41.0b.09	Transplantation de cellules souches hématopoïétiques, autres	41.0b.31	Transplantation de cellules souches hématopoïétiques de sang du cordon ombilical, autologue
41.0b.11	Transplantation de cellules souches hématopoïétiques de moelle osseuse, autologue	41.0b.32	Transplantation de cellules souches hématopoïétiques de sang du cordon ombilical, pour transplantation allogène, donneur apparenté, HLA identique
41.0b.12	Transplantation de cellules souches hématopoïétiques de moelle osseuse, allogène, donneur apparenté, HLA identique	41.0b.33	Transplantation de cellules souches hématopoïétiques de sang du cordon ombilical, pour transplantation allogène, donneur apparenté, non HLA identique
41.0b.13	Transplantation de cellules souches hématopoïétiques de moelle osseuse, allogène, donneur apparenté, non HLA identique	41.0b.34	Transplantation de cellules souches hématopoïétiques de sang du cordon ombilical, pour transplantation allogène, donneur non apparenté, HLA identique
41.0b.14	Transplantation de cellules souches hématopoïétiques de moelle osseuse, allogène, donneur non apparenté, HLA identique	41.0b.35	Transplantation de cellules souches hématopoïétiques de sang du cordon ombilical, pour transplantation allogène, donneur non apparenté, non HLA identique
41.0b.15	Transplantation de cellules souches hématopoïétiques de moelle osseuse, allogène, donneur non apparenté, non HLA identique	41.0d	Prélèvement et transplantation de cellules souches hématopoïétiques, autres
41.0b.21	Transplantation de cellules souches hématopoïétiques de sang périphérique, autologue	50.50	Transplantation hépatique, SAP
41.0b.22	Transplantation de cellules souches hématopoïétiques de sang périphérique, allogène, donneur apparenté, HLA identique	50.52	Transplantation hépatique, greffe de foie entier
41.0b.23	Transplantation de cellules souches hématopoïétiques de sang périphérique, allogène, donneur apparenté, non HLA identique	50.53	Transplantation hépatique, greffe de foie partagé [split liver]
41.0b.24	Transplantation de cellules souches hématopoïétiques de sang périphérique, allogène, donneur non apparenté, HLA identique	50.59	Transplantation hépatique, autre
41.0b.25	Transplantation de cellules souches hématopoïétiques de sang périphérique, allogène, donneur non apparenté, non HLA identique	84.92	Séparation de jumeaux siamois égaux
		84.93	Séparation de jumeaux siamois inégaux

**ADRG P02****Interventions cardiothoraciques ou vasculaires chez le nouveau-né**

Procédure dans le tableau P02-1

**DRG P02A****Interventions cardiothoraciques ou vasculaires chez le nouveau-né avec ventilation artificielle > 240 heures**

(Durée de la ventilation artificielle &gt; 95 heures) et (Durée de la ventilation artificielle &gt; 240 heures)

**DRG P02B****Interventions cardiothoraciques ou vasculaires chez le nouveau-né, ventilation artificielle > 95 heures**

Durée de la ventilation artificielle &gt; 95 heures

**DRG P02C****Interventions cardiothoraciques ou vasculaires chez le nouveau-né****Procédure P02-1**

35.31 ↔	Opérations de muscle papillaire	35.63 ↔	Réparation de défauts des coussinets endocardiques (canal AV), avec greffe de tissu
35.32 ↔	Opérations de cordages tendineux	35.70 ↔	Autre réparation non précisée de communication septale intracardiaque, non précisée
35.34 ↔	Infundibulectomie	35.71 ↔	Autre réparation non précisée de communication interauriculaire
35.35.00 ↔	Opération de trabécules cardiaques, SAP	35.72.00 ↔	Réparation de communication interventriculaire, SAP
35.35.09 ↔	Opération de trabécules cardiaques, autre	35.72.10 ↔	Fermeture de communication interventriculaire acquise
35.35.10 ↔	Réséction fibreuse ou musculaire sous-valvulaire de la valve aortique	35.72.99 ↔	Réparation de communication interventriculaire, autre
35.36.00 ↔	Réséction supravalvulaire, valve cardiaque, SAP	35.73 ↔	Autre réparation non précisée de défaut des coussinets endocardiques (canal AV)
35.36.09 ↔	Réséction supravalvulaire, valve cardiaque, autre	35.81 ↔	Correction totale de la tétralogie de Fallot
35.36.11 ↔	Réséction supravalvulaire, valve aortique	35.82 ↔	Correction de retour (connexion) veineux pulmonaire anormal total
35.36.21 ↔	Réséction supravalvulaire, valve pulmonaire	35.83 ↔	Correction totale de tronc artériel commun (truncus arteriosus)
35.41.00 ↔	Élargissement de communication interauriculaire existante, SAP	35.84 ↔	Correction totale de transposition de gros vaisseaux, NCA
35.41.10 ↔	Élargissement de communication interauriculaire existante, technique à ciel ouvert	35.85 ↔	Intervention de Norwood de type I
35.41.20 ↔	Élargissement de communication interauriculaire existante, technique fermée	35.91 ↔	Transposition (détournement) interauriculaire du retour veineux
35.41.99 ↔	Élargissement de communication interauriculaire existante, autre	35.92 ↔	Création de conduit entre ventricule droit et artère pulmonaire
35.42.00 ↔	Création de communication septale intracardiaque, SAP	35.93 ↔	Création de conduit entre ventricule gauche et aorte
35.42.10 ↔	Création de communication septale intracardiaque, technique à ciel ouvert	35.94 ↔	Création de conduit entre oreillette et artère pulmonaire
35.42.20 ↔	Création de communication septale intracardiaque, technique fermée	35.95 ↔	Révision d'opération corrective du cœur
35.42.99 ↔	Création de communication septale intracardiaque, autre	35.98.10 ↔	Fermeture transluminale percutanée de communication interauriculaire, SAP
35.43.00 ↔	Élargissement de communication interventriculaire existante, SAP	35.98.11 ↔	Fermeture transluminale percutanée de communication interauriculaire (un dispositif de fermeture)
35.43.10 ↔	Élargissement de communication interventriculaire existante, technique à ciel ouvert	35.98.12 ↔	Fermeture transluminale percutanée de communication interauriculaire (plus d'un dispositif de fermeture)
35.43.20 ↔	Élargissement de communication interventriculaire existante, technique fermée	35.98.19 ↔	Fermeture transluminale percutanée de communication interauriculaire, autre
35.43.99 ↔	Élargissement de communication interventriculaire existante, autre	35.98.30 ↔	Fermeture transluminale percutanée de communication interventriculaire
35.50 ↔	Réparation de communication septale intracardiaque non précisée, avec prothèse	35.98.99 ↔	Autres opérations des septa du cœur, autre
35.51 ↔	Réparation de communication interauriculaire avec prothèse, technique ouverte	35.A1.00 ↔	Valvulotomie de la valve aortique, SAP
35.53 ↔	Réparation de communication interventriculaire avec prothèse, par voie ouverte	35.A1.09 ↔	Valvulotomie de la valve aortique, autres
35.54 ↔	Réparation de défaut des coussinets endocardiques (canal AV), avec prothèse	35.A1.11 ↔	Valvulotomie de la valve aortique avec sternotomie totale comme voie d'abord
35.55 ↔	Réparation de communication interventriculaire avec prothèse, fermée	35.A1.12 ↔	Valvulotomie de la valve aortique avec thoracotomie mini-invasive (sternotomie partielle supérieure, thoracotomie latérale) comme voie d'abord
35.60 ↔	Réparation de communication septale intracardiaque non précisée, avec greffe de tissu	35.A1.13 ↔	Valvulotomie de la valve aortique, par voie endovasculaire
35.61 ↔	Réparation de communication interauriculaire, avec greffe de tissu		
35.62 ↔	Réparation de communication interventriculaire avec greffe de tissu		

35.A1.14 ↔	Valvulotomie de la valve aortique, guidée par cathéter, par voie transapicale	35.C4.11 ↔	Reconstruction des cuspidés de la valve tricuspide, avec sternotomie totale comme voie d'abord
35.A2.00 ↔	Valvulotomie de la valve mitrale, SAP	35.C4.12 ↔	Reconstruction des cuspidés de la valve tricuspide, avec thoracotomie mini-invasive (sternotomie partielle supérieure, thoracotomie latérale) comme voie d'abord
35.A2.09 ↔	Valvulotomie de la valve mitrale, autres	35.D1.00 ↔	Annuloplastie de la valve aortique, SAP
35.A2.11 ↔	Valvulotomie de la valve mitrale avec sternotomie totale comme voie d'abord	35.D1.09 ↔	Annuloplastie de la valve aortique, autre
35.A2.12 ↔	Valvulotomie de la valve mitrale avec thoracotomie mini-invasive (sternotomie partielle supérieure, thoracotomie latérale) comme voie d'abord	35.D1.11 ↔	Annuloplastie de la valve aortique avec sternotomie totale comme voie d'abord
35.A2.13 ↔	Valvulotomie de la valve mitrale, par voie endovasculaire	35.D1.12 ↔	Annuloplastie de la valve aortique avec thoracotomie mini-invasive (sternotomie partielle supérieure, thoracotomie latérale) comme voie d'abord
35.A2.14 ↔	Valvulotomie de la valve mitrale, guidée par cathéter, par voie transapicale	35.D1.13 ↔	Annuloplastie de la valve aortique, par voie endovasculaire
35.A3.00 ↔	Valvulotomie de la valve pulmonaire, SAP	35.D1.14 ↔	Annuloplastie de la valve aortique, guidée par cathéter, par voie transapicale
35.A3.09 ↔	Valvulotomie de la valve pulmonaire, autres	35.D2.00 ↔	Annuloplastie de la valve mitrale, SAP
35.A3.11 ↔	Valvulotomie de la valve pulmonaire avec sternotomie totale comme voie d'abord	35.D2.09 ↔	Annuloplastie de la valve mitrale, autre
35.A3.12 ↔	Valvulotomie de la valve pulmonaire avec thoracotomie mini-invasive (sternotomie partielle supérieure, thoracotomie latérale) comme voie d'abord	35.D2.11 ↔	Annuloplastie de la valve mitrale, avec sternotomie totale comme voie d'abord
35.A3.13 ↔	Valvulotomie de la valve pulmonaire, par voie endovasculaire	35.D2.12 ↔	Annuloplastie de la valve mitrale, avec thoracotomie mini-invasive (sternotomie partielle supérieure, thoracotomie latérale) comme voie d'abord
35.A3.14 ↔	Valvulotomie de la valve pulmonaire, guidée par cathéter, par voie transapicale	35.D2.14 ↔	Annuloplastie de la valve mitrale, guidée par cathéter, par voie transapicale
35.A4.00 ↔	Valvulotomie de la valve tricuspide, SAP	35.D3.00 ↔	Annuloplastie de la valve pulmonaire, SAP
35.A4.09 ↔	Valvulotomie de la valve tricuspide, autres	35.D3.09 ↔	Annuloplastie de la valve pulmonaire, autre
35.A4.11 ↔	Valvulotomie de la valve tricuspide avec sternotomie totale comme voie d'abord	35.D3.11 ↔	Annuloplastie de la valve pulmonaire, avec sternotomie totale comme voie d'abord
35.A4.12 ↔	Valvulotomie de la valve tricuspide avec thoracotomie mini-invasive (sternotomie partielle supérieure, thoracotomie latérale) comme voie d'abord	35.D3.12 ↔	Annuloplastie de la valve pulmonaire, avec thoracotomie mini-invasive (sternotomie partielle supérieure, thoracotomie latérale) comme voie d'abord
35.A4.13 ↔	Valvulotomie de la valve tricuspide, par voie endovasculaire	35.D3.13 ↔	Annuloplastie de la valve pulmonaire, par voie endovasculaire
35.A4.14 ↔	Valvulotomie de la valve tricuspide, guidée par cathéter, par voie transapicale	35.D3.14 ↔	Annuloplastie de la valve pulmonaire, guidée par cathéter, par voie transapicale
35.C1.00 ↔	Reconstruction des cuspidés de la valve aortique, SAP	35.D4.00 ↔	Annuloplastie de la valve tricuspide
35.C1.09 ↔	Reconstruction des cuspidés de la valve aortique, autres	35.D4.09 ↔	Annuloplastie de la valve tricuspide
35.C1.11 ↔	Reconstruction des cuspidés de la valve aortique, avec sternotomie totale comme voie d'abord	35.D4.11 ↔	Annuloplastie de la valve tricuspide, avec sternotomie totale comme voie d'abord
35.C1.12 ↔	Valvuloplastie de la valve aortique avec thoracotomie mini-invasive (sternotomie partielle supérieure, thoracotomie latérale) comme voie d'abord	35.D4.12 ↔	Annuloplastie de la valve tricuspide, avec thoracotomie mini-invasive (sternotomie partielle supérieure, thoracotomie latérale) comme voie d'abord
35.C2.00 ↔	Reconstruction des cuspidés de la valve mitrale, SAP	35.D4.13 ↔	Annuloplastie de la valve tricuspide, par voie endovasculaire
35.C2.09 ↔	Reconstruction des cuspidés de la valve mitrale, autres	35.D4.14 ↔	Annuloplastie de la valve tricuspide, guidée par cathéter, par voie transapicale
35.C2.11 ↔	Reconstruction des cuspidés de la valve mitrale, avec sternotomie totale comme voie d'abord	35.E1.11 ↔	Valvuloplastie de la valve aortique avec sternotomie totale comme voie d'abord
35.C2.12 ↔	Reconstruction des cuspidés de la valve mitrale, avec thoracotomie mini-invasive (sternotomie partielle supérieure, thoracotomie latérale) comme voie d'abord	35.E1.12 ↔	Valvuloplastie de la valve aortique avec thoracotomie mini-invasive (sternotomie partielle supérieure, thoracotomie latérale) comme voie d'abord
35.C3.00 ↔	Reconstruction des cuspidés de la valve pulmonaire, SAP	35.E2.11 ↔	Valvuloplastie de la valve mitrale avec sternotomie totale comme voie d'abord
35.C3.09 ↔	Reconstruction des cuspidés de la valve pulmonaire, autres	35.E2.12 ↔	Valvuloplastie de la valve mitrale avec thoracotomie mini-invasive (sternotomie partielle supérieure, thoracotomie latérale) comme voie d'abord
35.C3.11 ↔	Reconstruction des cuspidés de la valve pulmonaire, avec sternotomie totale comme voie d'abord	35.E3.11 ↔	Valvuloplastie de la valve pulmonaire avec sternotomie totale comme voie d'abord
35.C3.12 ↔	Reconstruction des cuspidés de la valve pulmonaire, avec thoracotomie mini-invasive (sternotomie partielle supérieure, thoracotomie latérale) comme voie d'abord	35.E3.12 ↔	Valvuloplastie de la valve pulmonaire avec thoracotomie mini-invasive (sternotomie partielle supérieure, thoracotomie latérale) comme voie d'abord
35.C4.00 ↔	Reconstruction des cuspidés de la valve tricuspide, SAP	35.E4.11 ↔	Valvuloplastie de la valve tricuspide avec sternotomie totale comme voie d'abord
35.C4.09 ↔	Reconstruction des cuspidés de la valve tricuspide, autres		



35.E4.12 ↔	Valvuloplastie de la valve tricuspide avec thoracotomie mini-invasive (sternotomie partielle supérieure, thoracotomie latérale) comme voie d'abord	35.F1.71 ↔	Remplacement de la valve aortique par prothèse vasculaire avec valve, mécanique, avec sternotomie totale comme voie d'abord
35.F1.00 ↔	Remplacement de la valve aortique par une prothèse valvulaire ou par une prothèse vasculaire avec valve, SAP	35.F1.72 ↔	Remplacement de la valve aortique par prothèse vasculaire avec valve, mécanique, avec thoracotomie mini-invasive (sternotomie partielle supérieure, thoracotomie latérale) comme voie d'abord
35.F1.09 ↔	Remplacement de la valve aortique par une prothèse valvulaire ou par une prothèse vasculaire avec valve, autres	35.F2.00 ↔	Remplacement de la valve mitrale par prothèse valvulaire, SAP
35.F1.11 ↔	Remplacement de la valve aortique par allogreffe (homogreffe), avec sternotomie totale comme voie d'abord	35.F2.09 ↔	Remplacement de la valve mitrale par prothèse valvulaire, autres
35.F1.12 ↔	Remplacement de la valve aortique par allogreffe (homogreffe), avec thoracotomie mini-invasive (sternotomie partielle supérieure, thoracotomie latérale) comme voie d'abord	35.F2.11 ↔	Remplacement de la valve mitrale par allogreffe (homogreffe), avec sternotomie totale comme voie d'abord
35.F1.21 ↔	Remplacement de la valve aortique par xéno greffe (bioprothèse), avec sternotomie totale comme voie d'abord	35.F2.12 ↔	Remplacement de la valve mitrale par allogreffe (homogreffe), avec thoracotomie mini-invasive (sternotomie partielle supérieure, thoracotomie latérale) comme voie d'abord
35.F1.22 ↔	Remplacement de la valve aortique par xéno greffe (bioprothèse), avec thoracotomie mini-invasive (sternotomie partielle supérieure, thoracotomie latérale) comme voie d'abord	35.F2.21 ↔	Remplacement de la valve mitrale par xéno greffe (bioprothèse), avec sternotomie totale comme voie d'abord
35.F1.24 ↔	Remplacement de la valve aortique par xéno greffe (bioprothèse), par voie transapicale	35.F2.22 ↔	Remplacement de la valve mitrale par xéno greffe (bioprothèse), avec thoracotomie mini-invasive (sternotomie partielle supérieure, thoracotomie latérale) comme voie d'abord
35.F1.25 ↔	Remplacement de la valve aortique par xéno greffe (bioprothèse), par voie transapicale, avec utilisation d'un système d'abord et d'obturation apical percutané	35.F2.31 ↔	Remplacement de la valve mitrale par xéno greffe, sans stent, avec sternotomie totale comme voie d'abord
35.F1.31 ↔	Remplacement de la valve aortique par xéno greffe, sans stent, avec sternotomie totale comme voie d'abord	35.F2.32 ↔	Remplacement de la valve mitrale par xéno greffe, sans stent, avec thoracotomie mini-invasive (sternotomie partielle supérieure, thoracotomie latérale) comme voie d'abord
35.F1.32 ↔	Remplacement de valve aortique par xéno greffe, sans stent, avec thoracotomie mini-invasive (sternotomie partielle supérieure, thoracotomie latérale) comme voie d'abord	35.F2.51 ↔	Remplacement de la valve mitrale par prothèse mécanique, avec sternotomie totale comme voie d'abord
35.F1.34 ↔	Remplacement de la valve aortique par xéno greffe, sans stent, par voie transapicale	35.F2.52 ↔	Remplacement de la valve mitrale par prothèse mécanique, avec thoracotomie mini-invasive (sternotomie partielle supérieure, thoracotomie latérale) comme voie d'abord
35.F1.35 ↔	Remplacement de la valve aortique par xéno greffe, sans stent, par voie transapicale, avec utilisation d'un système d'abord et d'obturation apical percutané	35.F3.00 ↔	Remplacement de la valve pulmonaire par prothèse valvulaire ou prothèse vasculaire avec valve, SAP
35.F1.41 ↔	Remplacement de la valve aortique par xéno greffe auto-expansible, sans suture, avec sternotomie totale comme voie d'abord	35.F3.09 ↔	Remplacement de la valve pulmonaire par prothèse valvulaire ou prothèse vasculaire avec valve, autres
35.F1.42 ↔	Remplacement de valve aortique par xéno greffe auto-expansible, sans suture, avec thoracotomie mini-invasive (sternotomie partielle supérieure, thoracotomie latérale) comme voie d'abord	35.F3.11 ↔	Remplacement de la valve pulmonaire par allogreffe (homogreffe), avec sternotomie totale comme voie d'abord
35.F1.44 ↔	Remplacement de la valve aortique par xéno greffe auto-expansible, sans suture, par voie transapicale	35.F3.12 ↔	Remplacement de la valve pulmonaire par allogreffe (homogreffe), avec thoracotomie mini-invasive (sternotomie partielle supérieure, thoracotomie latérale) comme voie d'abord
35.F1.45 ↔	Remplacement de la valve aortique par xéno greffe auto-expansible, sans suture, par voie transapicale, avec utilisation d'un système d'abord et d'obturation apical percutané	35.F3.21 ↔	Remplacement de la valve pulmonaire par xéno greffe (bioprothèse), avec sternotomie totale comme voie d'abord
35.F1.51 ↔	Remplacement de la valve aortique par prothèse mécanique, avec sternotomie totale comme voie d'abord	35.F3.22 ↔	Remplacement de la valve pulmonaire par xéno greffe (bioprothèse), avec thoracotomie mini-invasive (sternotomie partielle supérieure, thoracotomie latérale) comme voie d'abord
35.F1.52 ↔	Remplacement de la valve aortique par prothèse mécanique, avec thoracotomie mini-invasive (sternotomie partielle supérieure, thoracotomie latérale) comme voie d'abord	35.F3.31 ↔	Remplacement de la valve pulmonaire par xéno greffe, sans stent, avec sternotomie totale comme voie d'abord
35.F1.61 ↔	Remplacement de la valve aortique par prothèse vasculaire avec valve, biologique, avec sternotomie totale comme voie d'abord	35.F3.32 ↔	Remplacement de la valve pulmonaire par xéno greffe, sans stent, avec thoracotomie mini-invasive (sternotomie partielle supérieure, thoracotomie latérale) comme voie d'abord
35.F1.62 ↔	Remplacement de la valve aortique par prothèse vasculaire avec valve, biologique avec thoracotomie mini-invasive (sternotomie partielle supérieure, thoracotomie latérale) comme voie d'abord	35.F3.51 ↔	Remplacement de la valve pulmonaire par prothèse mécanique, avec sternotomie totale comme voie d'abord
		35.F3.52 ↔	Remplacement de la valve pulmonaire par prothèse mécanique, avec thoracotomie mini-invasive (sternotomie partielle supérieure, thoracotomie latérale) comme voie d'abord

- 35.F3.61 ↔ Remplacement de la valve pulmonaire par prothèse vasculaire avec valve, biologique, avec sternotomie totale comme voie d'abord
- 35.F3.62 ↔ Remplacement de la valve pulmonaire par prothèse vasculaire avec valve, biologique avec thoracotomie mini-invasive (sternotomie partielle supérieure, thoracotomie latérale) comme voie d'abord
- 35.F3.71 ↔ Remplacement de la valve pulmonaire par prothèse vasculaire avec valve, biologique, avec sternotomie totale comme voie d'abord
- 35.F3.72 ↔ Remplacement de la valve pulmonaire par prothèse vasculaire avec valve, mécanique, avec thoracotomie mini-invasive (sternotomie partielle supérieure, thoracotomie latérale) comme voie d'abord
- 35.F4.00 ↔ Remplacement de la valve tricuspide par prothèse valvulaire, SAP
- 35.F4.09 ↔ Remplacement de la valve tricuspide par prothèse valvulaire, autres
- 35.F4.11 ↔ Remplacement de la valve tricuspide par allogreffe (homogreffe), avec sternotomie totale comme voie d'abord
- 35.F4.12 ↔ Remplacement de la valve tricuspide par allogreffe (homogreffe), avec thoracotomie mini-invasive (sternotomie partielle supérieure, thoracotomie latérale) comme voie d'abord
- 35.F4.21 ↔ Remplacement de la valve tricuspide par xéno greffe (bioprothèse), avec sternotomie totale comme voie d'abord
- 35.F4.22 ↔ Remplacement de la valve tricuspide par xéno greffe (bioprothèse), avec thoracotomie mini-invasive (sternotomie partielle supérieure, thoracotomie latérale) comme voie d'abord
- 35.F4.23 ↔ Remplacement de la valve tricuspide par xéno greffe (bioprothèse), par voie endovasculaire
- 35.F4.24 ↔ Remplacement de la valve tricuspide par xéno greffe (bioprothèse), par voie transapicale
- 35.F4.31 ↔ Remplacement de la valve tricuspide par xéno greffe, sans stent, avec sternotomie totale comme voie d'abord
- 35.F4.32 ↔ Remplacement de la valve tricuspide par xéno greffe, sans stent, avec thoracotomie mini-invasive (sternotomie partielle supérieure, thoracotomie latérale) comme voie d'abord
- 35.F4.33 ↔ Remplacement de la valve tricuspide par xéno greffe, sans stent, par voie endovasculaire
- 35.F4.34 ↔ Remplacement de la valve tricuspide par xéno greffe, sans stent, par voie transapicale
- 35.F4.51 ↔ Remplacement de la valve tricuspide par prothèse mécanique, avec sternotomie totale comme voie d'abord
- 35.F4.52 ↔ Remplacement de la valve tricuspide par prothèse mécanique, avec thoracotomie mini-invasive (sternotomie partielle supérieure, thoracotomie latérale) comme voie d'abord
- 35.G0 ↔ Révision d'un remplacement de la valve, SAP
- 35.G1.11 ↔ Révision d'un remplacement de la valve aortique, avec sternotomie totale comme voie d'abord
- 35.G1.12 ↔ Révision d'un remplacement de la valve aortique, avec thoracotomie mini-invasive (sternotomie partielle supérieure, thoracotomie latérale) comme voie d'abord
- 35.G1.13 ↔ Révision d'un remplacement de la valve aortique, par voie endovasculaire
- 35.G1.14 ↔ Révision d'un remplacement de la valve aortique, par voie transapicale
- 35.G2.11 ↔ Révision d'un remplacement de la valve mitrale, avec sternotomie totale comme voie d'abord
- 35.G2.12 ↔ Révision d'un remplacement de la valve mitrale, avec thoracotomie mini-invasive (sternotomie partielle supérieure, thoracotomie latérale) comme voie d'abord
- 35.G2.13 ↔ Révision d'un remplacement de la valve mitrale, par voie endovasculaire
- 35.G2.14 ↔ Révision d'un remplacement de la valve mitrale, par voie transapicale
- 35.G3.11 ↔ Révision d'un remplacement de la valve pulmonaire, avec sternotomie totale comme voie d'abord
- 35.G3.12 ↔ Révision d'un remplacement de la valve pulmonaire, avec thoracotomie mini-invasive (sternotomie partielle supérieure, thoracotomie latérale) comme voie d'abord
- 35.G3.13 ↔ Révision d'un remplacement de la valve pulmonaire, par voie endovasculaire
- 35.G3.14 ↔ Révision d'un remplacement de la valve pulmonaire, par voie transapicale
- 35.G4.11 ↔ Révision d'un remplacement de la valve tricuspide, avec sternotomie totale comme voie d'abord
- 35.G4.12 ↔ Révision d'un remplacement de la valve tricuspide, avec thoracotomie mini-invasive (sternotomie partielle supérieure, thoracotomie latérale) comme voie d'abord
- 35.G4.13 ↔ Révision d'un remplacement de la valve tricuspide, par voie endovasculaire
- 35.G4.14 ↔ Révision d'un remplacement de la valve tricuspide, par voie transapicale
- 35.G9 ↔ Révision d'un remplacement de valve cardiaque, autres
- 35.H1.00 ↔ Retrait avec implantation d'une nouvelle prothèse valvulaire aortique ou d'une prothèse vasculaire avec valve, SAP
- 35.H1.09 ↔ Retrait avec implantation d'une nouvelle prothèse valvulaire aortique ou d'une prothèse vasculaire avec valve, autres
- 35.H1.11 ↔ Retrait d'une prothèse valvulaire aortique ainsi qu'implantation d'une allogreffe (homogreffe), avec sternotomie totale comme voie d'abord
- 35.H1.12 ↔ Retrait d'une prothèse valvulaire aortique ainsi qu'implantation d'une allogreffe (homogreffe), avec thoracotomie mini-invasive (sternotomie partielle supérieure, thoracotomie latérale) comme voie d'abord
- 35.H1.21 ↔ Retrait d'une prothèse valvulaire aortique ainsi qu'implantation d'une xéno greffe (bioprothèse), avec sternotomie totale comme voie d'abord
- 35.H1.22 ↔ Retrait d'une prothèse valvulaire aortique ainsi qu'implantation d'une xéno greffe (bioprothèse), avec thoracotomie mini-invasive (sternotomie partielle supérieure, thoracotomie latérale) comme voie d'abord
- 35.H1.31 ↔ Retrait d'une prothèse valvulaire aortique ainsi qu'implantation d'une xéno greffe, sans stent, avec sternotomie totale comme voie d'abord
- 35.H1.32 ↔ Retrait d'une prothèse valvulaire aortique ainsi qu'implantation d'une xéno greffe, sans stent, avec thoracotomie mini-invasive (sternotomie partielle supérieure, thoracotomie latérale) comme voie d'abord
- 35.H1.41 ↔ Retrait d'une prothèse valvulaire aortique ainsi qu'implantation d'une xéno greffe auto-expansible, sans suture, avec sternotomie totale comme voie d'abord
- 35.H1.42 ↔ Retrait d'une prothèse valvulaire aortique ainsi qu'implantation d'une xéno greffe auto-expansible, sans suture, avec thoracotomie mini-invasive (sternotomie partielle supérieure, thoracotomie latérale) comme voie d'abord
- 35.H1.51 ↔ Retrait d'une prothèse valvulaire aortique ainsi qu'implantation d'une prothèse mécanique, avec sternotomie totale comme voie d'abord

- 35.H1.52 ↔ Retrait d'une prothèse valvulaire aortique ainsi qu'implantation d'une prothèse mécanique, avec thoracotomie mini-invasive (sternotomie partielle supérieure, thoracotomie latérale) comme voie d'abord
- 35.H1.61 ↔ Retrait d'une prothèse valvulaire aortique ainsi qu'implantation d'une prothèse vasculaire avec valve, biologique, avec sternotomie totale comme voie d'abord
- 35.H1.62 ↔ Retrait d'une prothèse valvulaire aortique ainsi qu'implantation d'une prothèse vasculaire avec valve, biologique avec thoracotomie mini-invasive (sternotomie partielle supérieure, thoracotomie latérale) comme voie d'abord
- 35.H1.71 ↔ Retrait d'une prothèse valvulaire aortique ainsi qu'implantation d'une prothèse vasculaire avec valve, mécanique, avec sternotomie totale comme voie d'abord
- 35.H1.72 ↔ Retrait d'une prothèse valvulaire aortique ainsi qu'implantation d'une prothèse vasculaire avec valve, mécanique avec thoracotomie mini-invasive (sternotomie partielle supérieure, thoracotomie latérale) comme voie d'abord
- 35.H2.00 ↔ Retrait avec implantation d'une nouvelle prothèse valvulaire mitrale, SAP
- 35.H2.09 ↔ Retrait avec implantation d'une nouvelle prothèse valvulaire mitrale, autres
- 35.H2.11 ↔ Retrait d'une prothèse valvulaire mitrale ainsi qu'implantation d'une allogreffe (homogreffe), avec sternotomie totale comme voie d'abord
- 35.H2.12 ↔ Retrait d'une prothèse valvulaire mitrale ainsi qu'implantation d'une allogreffe (homogreffe), avec thoracotomie mini-invasive (sternotomie partielle supérieure, thoracotomie latérale) comme voie d'abord
- 35.H2.21 ↔ Retrait d'une prothèse valvulaire mitrale ainsi qu'implantation d'une xélogreffe (bioprothèse), avec sternotomie totale comme voie d'abord
- 35.H2.22 ↔ Retrait d'une prothèse valvulaire mitrale ainsi qu'implantation d'une xélogreffe (bioprothèse), avec thoracotomie mini-invasive (sternotomie partielle supérieure, thoracotomie latérale) comme voie d'abord
- 35.H2.23 ↔ Retrait d'une prothèse valvulaire mitrale ainsi qu'implantation d'une xélogreffe (bioprothèse), par voie endovasculaire
- 35.H2.24 ↔ Retrait d'une prothèse valvulaire mitrale ainsi qu'implantation d'une xélogreffe (bioprothèse), par voie transapicale
- 35.H2.31 ↔ Retrait d'une prothèse valvulaire mitrale ainsi qu'implantation d'une xélogreffe, sans stent, avec sternotomie totale comme voie d'abord
- 35.H2.32 ↔ Retrait d'une prothèse valvulaire mitrale ainsi qu'implantation d'une xélogreffe, sans stent, avec thoracotomie mini-invasive (sternotomie partielle supérieure, thoracotomie latérale) comme voie d'abord
- 35.H2.33 ↔ Retrait d'une prothèse valvulaire mitrale ainsi qu'implantation d'une xélogreffe, sans stent, par voie endovasculaire
- 35.H2.34 ↔ Retrait d'une prothèse valvulaire mitrale ainsi qu'implantation d'une xélogreffe, sans stent, par voie transapicale
- 35.H2.51 ↔ Retrait d'une prothèse valvulaire mitrale ainsi qu'implantation d'une prothèse mécanique, avec sternotomie totale comme voie d'abord
- 35.H2.52 ↔ Retrait d'une prothèse valvulaire mitrale ainsi qu'implantation d'une prothèse mécanique, avec thoracotomie mini-invasive (sternotomie partielle supérieure, thoracotomie latérale) comme voie d'abord
- 35.H3.00 ↔ Retrait avec implantation d'une nouvelle prothèse valvulaire pulmonaire ou d'une prothèse vasculaire avec valve, SAP
- 35.H3.09 ↔ Retrait avec implantation d'une nouvelle prothèse valvulaire pulmonaire ou d'une prothèse vasculaire avec valve, autres
- 35.H3.11 ↔ Retrait d'une prothèse valvulaire pulmonaire ainsi qu'implantation d'une allogreffe (homogreffe), avec sternotomie totale comme voie d'abord
- 35.H3.12 ↔ Retrait d'une prothèse valvulaire pulmonaire ainsi qu'implantation d'une allogreffe (homogreffe), avec thoracotomie mini-invasive (sternotomie partielle supérieure, thoracotomie latérale) comme voie d'abord
- 35.H3.21 ↔ Retrait d'une prothèse valvulaire pulmonaire ainsi qu'implantation d'une xélogreffe (bioprothèse), avec sternotomie totale comme voie d'abord
- 35.H3.22 ↔ Retrait d'une prothèse valvulaire pulmonaire ainsi qu'implantation d'une xélogreffe (bioprothèse), avec thoracotomie mini-invasive (sternotomie partielle supérieure, thoracotomie latérale) comme voie d'abord
- 35.H3.31 ↔ Retrait d'une prothèse valvulaire pulmonaire ainsi qu'implantation d'une xélogreffe, sans stent, avec sternotomie totale comme voie d'abord
- 35.H3.32 ↔ Retrait d'une prothèse valvulaire pulmonaire ainsi qu'implantation d'une xélogreffe, sans stent, avec thoracotomie mini-invasive (sternotomie partielle supérieure, thoracotomie latérale) comme voie d'abord
- 35.H3.51 ↔ Retrait d'une prothèse valvulaire pulmonaire ainsi qu'implantation d'une prothèse mécanique, avec sternotomie totale comme voie d'abord
- 35.H3.52 ↔ Retrait d'une prothèse valvulaire pulmonaire ainsi qu'implantation d'une prothèse mécanique, avec thoracotomie mini-invasive (sternotomie partielle supérieure, thoracotomie latérale) comme voie d'abord
- 35.H3.61 ↔ Retrait d'une prothèse valvulaire pulmonaire ainsi qu'implantation d'une prothèse vasculaire avec valve, biologique, avec sternotomie totale comme voie d'abord
- 35.H3.62 ↔ Retrait d'une prothèse valvulaire pulmonaire ainsi qu'implantation d'une prothèse vasculaire avec valve, biologique avec thoracotomie mini-invasive (sternotomie partielle supérieure, thoracotomie latérale) comme voie d'abord
- 35.H3.71 ↔ Retrait d'une prothèse valvulaire pulmonaire ainsi qu'implantation d'une prothèse vasculaire avec valve, mécanique, avec sternotomie totale comme voie d'abord
- 35.H3.72 ↔ Retrait d'une prothèse valvulaire pulmonaire ainsi qu'implantation d'une prothèse vasculaire avec valve, mécanique, avec thoracotomie mini-invasive (sternotomie partielle supérieure, thoracotomie latérale) comme voie d'abord
- 35.H4.00 ↔ Retrait avec implantation d'une nouvelle prothèse valvulaire tricuspide, SAP
- 35.H4.09 ↔ Retrait avec implantation d'une nouvelle prothèse valvulaire tricuspide, autres
- 35.H4.11 ↔ Retrait d'une prothèse valvulaire tricuspide ainsi qu'implantation d'une allogreffe (homogreffe), avec sternotomie totale comme voie d'abord
- 35.H4.12 ↔ Retrait d'une prothèse valvulaire tricuspide ainsi qu'implantation d'une allogreffe (homogreffe), avec thoracotomie mini-invasive (sternotomie partielle supérieure, thoracotomie latérale) comme voie d'abord
- 35.H4.21 ↔ Retrait d'une prothèse valvulaire tricuspide ainsi qu'implantation d'une xélogreffe (bioprothèse), avec sternotomie totale comme voie d'abord

35.H4.22 ↔	Retrait d'une prothèse valvulaire tricuspide ainsi qu'implantation d'une xéno greffe (bioprothèse), avec thoracotomie mini-invasive (sternotomie partielle supérieure, thoracotomie latérale) comme voie d'abord	36.11.31 ↔	Pontage (aorto-)coronaire simple, mini-invasif, avec artère autogène, artère radiale
35.H4.23 ↔	Retrait d'une prothèse valvulaire tricuspide ainsi qu'implantation d'une xéno greffe (bioprothèse), par voie endovasculaire	36.11.32 ↔	Pontage (aorto-)coronaire simple, mini-invasif, avec artère autogène, artère mammaire interne (artère thoracique interne)
35.H4.31 ↔	Retrait d'une prothèse valvulaire tricuspide ainsi qu'implantation d'une xéno greffe, sans stent, avec sternotomie totale comme voie d'abord	36.11.33 ↔	Pontage (aorto-)coronaire simple, mini-invasif, avec artère autogène, greffon libre d'artère mammaire interne [IMA] (artère thoracique interne)
35.H4.32 ↔	Retrait d'une prothèse valvulaire tricuspide ainsi qu'implantation d'une xéno greffe, sans stent, avec thoracotomie mini-invasive (sternotomie partielle supérieure, thoracotomie latérale) comme voie d'abord	36.11.34 ↔	Pontage (aorto-)coronaire simple, mini-invasif, avec artère autogène, artère abdominale
35.H4.33 ↔	Retrait d'une prothèse valvulaire tricuspide ainsi qu'implantation d'une xéno greffe, sans stent, par voie endovasculaire	36.11.35 ↔	Pontage (aorto-)coronaire simple, mini-invasif, avec artère autogène, autre artère
35.H4.51 ↔	Retrait d'une prothèse valvulaire tricuspide ainsi qu'implantation consécutive d'une prothèse mécanique, avec sternotomie totale comme voie d'abord	36.11.36 ↔	Pontage (aorto-)coronaire simple, mini-invasif, avec veine autogène, sans treillis externe de stabilisation
35.H4.52 ↔	Retrait d'une prothèse valvulaire tricuspide ainsi qu'implantation d'une prothèse mécanique, avec thoracotomie mini-invasive (sternotomie partielle supérieure, thoracotomie latérale) comme voie d'abord	36.11.37 ↔	Pontage (aorto-)coronaire simple, mini-invasif, avec veine autogène, avec treillis externe de stabilisation
35.I1.11 ↔	Opération de Brock	36.11.38 ↔	Pontage (aorto-)coronaire simple, mini-invasif, avec xéno greffe
35.I2.11 ↔	Opération selon Ross	36.11.3A ↔	Pontage (aorto-)coronaire simple, mini-invasif, avec prothèse vasculaire
35.I3.11 ↔	Intervention de Tirone David	36.11.99 ↔	Pontage (aorto-)coronaire simple, par technique et par matériel, autre
35.I3.12 ↔	Opération selon Yacoub	36.12.00 ↔	Double pontage (aorto-)coronaire, par technique et par matériel, SAP
36.03 ↔	Angioplastie d'artère coronaire à thorax ouvert	36.12.21 ↔	Double pontage (aorto-)coronaire, chirurgical ouvert (thoracotomie, mini-thoracotomie, sternotomie), avec artère autogène, artère radiale
36.09 ↔	Autre ablation de sténose ou obstruction d'artère coronaire	36.12.22 ↔	Double pontage (aorto-)coronaire, chirurgical ouvert (thoracotomie, mini-thoracotomie, sternotomie), avec artère autogène, artère mammaire interne (artère thoracique interne)
36.10 ↔	Pontage aorto-coronaire pour revascularisation cardiaque, SAP	36.12.23 ↔	Double pontage (aorto-)coronaire, chirurgical ouvert (thoracotomie, mini-thoracotomie, sternotomie), avec artère autogène, greffon libre d'artère mammaire interne [AMI] (artère thoracique interne)
36.11.00 ↔	Pontage (aorto-)coronaire simple, par technique et par matériel, SAP	36.12.24 ↔	Double pontage (aorto-)coronaire, chirurgical ouvert (thoracotomie, mini-thoracotomie, sternotomie), avec artère autogène, artère abdominale
36.11.21 ↔	Pontage (aorto-)coronaire simple, chirurgical ouvert (thoracotomie, mini-thoracotomie, sternotomie), avec artère autogène, artère radiale	36.12.25 ↔	Double pontage (aorto-)coronaire, chirurgical ouvert (thoracotomie, mini-thoracotomie, sternotomie), avec artère autogène, autre artère
36.11.22 ↔	Pontage (aorto-)coronaire simple, chirurgical ouvert (thoracotomie, mini-thoracotomie, sternotomie), avec artère autogène, artère mammaire interne (artère thoracique interne)	36.12.26 ↔	Double pontage (aorto-)coronaire, chirurgical ouvert (thoracotomie, mini-thoracotomie, sternotomie), avec veine autogène, sans treillis externe de stabilisation
36.11.23 ↔	Pontage (aorto-)coronaire simple, chirurgical ouvert (thoracotomie, mini-thoracotomie, sternotomie), avec artère autogène, greffon libre d'artère mammaire interne [AMI] (artère thoracique interne)	36.12.27 ↔	Double pontage (aorto-)coronaire, chirurgical ouvert (thoracotomie, mini-thoracotomie, sternotomie), avec veine autogène, avec treillis externe de stabilisation
36.11.24 ↔	Pontage (aorto-)coronaire simple, chirurgical ouvert (thoracotomie, mini-thoracotomie, sternotomie), avec artère autogène, artère abdominale	36.12.28 ↔	Double pontage (aorto-)coronaire, chirurgical ouvert (thoracotomie, mini-thoracotomie, sternotomie), avec xéno greffe
36.11.25 ↔	Pontage (aorto-)coronaire simple, chirurgical ouvert (thoracotomie, mini-thoracotomie, sternotomie), avec artère autogène, autre artère	36.12.2A ↔	Double pontage (aorto-)coronaire, chirurgical ouvert (thoracotomie, mini-thoracotomie, sternotomie), avec prothèse vasculaire
36.11.26 ↔	Pontage (aorto-)coronaire simple, chirurgical ouvert (thoracotomie, mini-thoracotomie, sternotomie), avec veine autogène, sans treillis externe de stabilisation	36.12.31 ↔	Double pontage (aorto-)coronaire, mini-invasif, avec artère autogène, artère radiale
36.11.27 ↔	Pontage (aorto-)coronaire simple, chirurgical ouvert (thoracotomie, mini-thoracotomie, sternotomie), avec veine autogène, avec treillis externe de stabilisation	36.12.32 ↔	Double pontage (aorto-)coronaire, mini-invasif, avec artère autogène, artère mammaire interne (artère thoracique interne)
36.11.28 ↔	Pontage (aorto-)coronaire simple, chirurgical ouvert (thoracotomie, mini-thoracotomie, sternotomie), avec xéno greffe	36.12.33 ↔	Double pontage (aorto-)coronaire, mini-invasif, avec artère autogène, greffon libre d'artère mammaire interne [IMA] (artère thoracique interne)
36.11.2A ↔	Pontage (aorto-)coronaire simple, chirurgical ouvert (thoracotomie, mini-thoracotomie, sternotomie), avec prothèse vasculaire	36.12.34 ↔	Double pontage (aorto-)coronaire, mini-invasif, avec artère autogène, artère abdominale
		36.12.35 ↔	Double pontage (aorto-)coronaire, mini-invasif, avec artère autogène, autre artère
		36.12.36 ↔	Double pontage (aorto-)coronaire, mini-invasif, avec veine autogène, sans treillis externe de stabilisation
		36.12.37 ↔	Double pontage (aorto-)coronaire, mini-invasif, avec veine autogène, avec treillis externe de stabilisation

- 36.12.38 ↔ Double pontage (aorto-)coronaire, mini-invasif, avec xéno greffe
- 36.12.3A ↔ Double pontage (aorto-)coronaire, mini-invasif, avec prothèse vasculaire
- 36.12.99 ↔ Double pontage (aorto-)coronaire, par technique et par matériel, autre
- 36.13.00 ↔ Triple pontage (aorto-)coronaire, par technique et par matériel, SAP
- 36.13.21 ↔ Triple pontage (aorto-)coronaire, chirurgical ouvert (thoracotomie, mini-thoracotomie, sternotomie), avec artère autogène, artère radiale
- 36.13.22 ↔ Triple pontage (aorto-)coronaire, chirurgical ouvert (thoracotomie, mini-thoracotomie, sternotomie), avec artère autogène, artère mammaire interne (artère thoracique interne)
- 36.13.23 ↔ Triple pontage (aorto-)coronaire, chirurgical ouvert (thoracotomie, mini-thoracotomie, sternotomie), avec artère autogène, greffon libre d'artère mammaire interne [AMI] (artère thoracique interne)
- 36.13.24 ↔ Triple pontage (aorto-)coronaire, chirurgical ouvert (thoracotomie, mini-thoracotomie, sternotomie), avec artère autogène, artère abdominale
- 36.13.25 ↔ Triple pontage (aorto-)coronaire, chirurgical ouvert (thoracotomie, mini-thoracotomie, sternotomie), avec artère autogène, autre artère
- 36.13.26 ↔ Triple pontage (aorto-)coronaire, chirurgical ouvert (thoracotomie, mini-thoracotomie, sternotomie), avec veine autogène, sans treillis externe de stabilisation
- 36.13.27 ↔ Triple pontage (aorto-)coronaire, chirurgical ouvert (thoracotomie, mini-thoracotomie, sternotomie), avec veine autogène, avec treillis externe de stabilisation
- 36.13.28 ↔ Triple pontage (aorto-)coronaire, chirurgical ouvert (thoracotomie, mini-thoracotomie, sternotomie), avec xéno greffe
- 36.13.2A ↔ Triple pontage (aorto-)coronaire, chirurgical ouvert (thoracotomie, mini-thoracotomie, sternotomie), avec prothèse vasculaire
- 36.13.31 ↔ Triple pontage (aorto-)coronaire, mini-invasif, avec artère autogène, artère radiale
- 36.13.32 ↔ Triple pontage (aorto-)coronaire, mini-invasif, avec artère autogène, artère mammaire interne (artère thoracique interne)
- 36.13.33 ↔ Triple pontage (aorto-)coronaire, mini-invasif, avec artère autogène, greffon libre d'artère mammaire interne [IMA] (artère thoracique interne)
- 36.13.34 ↔ Triple pontage (aorto-)coronaire, mini-invasif, avec artère autogène, artère abdominale
- 36.13.35 ↔ Triple pontage (aorto-)coronaire, mini-invasif, avec artère autogène, autre artère
- 36.13.36 ↔ Triple pontage (aorto-)coronaire, mini-invasif, avec veine autogène, sans treillis externe de stabilisation
- 36.13.37 ↔ Triple pontage (aorto-)coronaire, mini-invasif, avec veine autogène, avec treillis externe de stabilisation
- 36.13.38 ↔ Triple pontage (aorto-)coronaire, mini-invasif, avec xéno greffe
- 36.13.3A ↔ Triple pontage (aorto-)coronaire, mini-invasif, avec prothèse vasculaire
- 36.13.99 ↔ Triple pontage (aorto-)coronaire, par technique et par matériel, autre
- 36.18.00 ↔ Quadruple pontage (aorto-)coronaire, par technique et par matériel, SAP
- 36.18.11 ↔ Quadruple pontage (aorto-)coronaire, chirurgical ouvert (thoracotomie, mini-thoracotomie, sternotomie), avec artère autogène, artère radiale
- 36.18.12 ↔ Quadruple pontage (aorto-)coronaire, chirurgical ouvert (thoracotomie, mini-thoracotomie, sternotomie), avec artère autogène, artère mammaire interne (artère thoracique interne)
- 36.18.13 ↔ Quadruple pontage (aorto-)coronaire, chirurgical ouvert (thoracotomie, mini-thoracotomie, sternotomie), avec artère autogène, greffon libre d'artère mammaire interne [AMI] (artère thoracique interne)
- 36.18.14 ↔ Quadruple pontage (aorto-)coronaire, chirurgical ouvert (thoracotomie, mini-thoracotomie, sternotomie), avec artère autogène, artère abdominale
- 36.18.15 ↔ Quadruple pontage (aorto-)coronaire, chirurgical ouvert (thoracotomie, mini-thoracotomie, sternotomie), avec artère autogène, autre artère
- 36.18.16 ↔ Quadruple pontage (aorto-)coronaire, chirurgical ouvert (thoracotomie, mini-thoracotomie, sternotomie), avec veine autogène, sans treillis externe de stabilisation
- 36.18.17 ↔ Quadruple pontage (aorto-)coronaire, chirurgical ouvert (thoracotomie, mini-thoracotomie, sternotomie), avec veine autogène, avec treillis externe de stabilisation
- 36.18.18 ↔ Quadruple pontage (aorto-)coronaire, chirurgical ouvert (thoracotomie, mini-thoracotomie, sternotomie), avec xéno greffe
- 36.18.1A ↔ Quadruple pontage (aorto-)coronaire, chirurgical ouvert (thoracotomie, mini-thoracotomie, sternotomie), avec prothèse vasculaire
- 36.18.21 ↔ Quadruple pontage (aorto-)coronaire, mini-invasif, avec artère autogène, artère radiale
- 36.18.22 ↔ Quadruple pontage (aorto-)coronaire, mini-invasif, avec artère autogène, artère mammaire interne (artère thoracique interne)
- 36.18.23 ↔ Quadruple pontage (aorto-)coronaire, mini-invasif, avec artère autogène, greffon libre d'artère mammaire interne [IMA] (artère thoracique interne)
- 36.18.24 ↔ Quadruple pontage (aorto-)coronaire, mini-invasif, avec artère autogène, artère abdominale
- 36.18.25 ↔ Quadruple pontage (aorto-)coronaire, mini-invasif, avec artère autogène, autre artère
- 36.18.26 ↔ Quadruple pontage (aorto-)coronaire, mini-invasif, avec veine autogène, sans treillis externe de stabilisation
- 36.18.27 ↔ Quadruple pontage (aorto-)coronaire, mini-invasif, avec veine autogène, avec treillis externe de stabilisation
- 36.18.28 ↔ Quadruple pontage (aorto-)coronaire, mini-invasif, avec xéno greffe
- 36.18.2A ↔ Quadruple pontage (aorto-)coronaire, mini-invasif, avec prothèse vasculaire
- 36.18.99 ↔ Quadruple pontage (aorto-)coronaire, par technique et par matériel, autre
- 36.19 ↔ Anastomose de pontage pour revascularisation du cœur, autre
- 36.1A.00 ↔ Quintuple pontage (aorto-)coronaire, par technique et par matériel, SAP
- 36.1A.11 ↔ Quintuple pontage (aorto-)coronaire, chirurgical ouvert (thoracotomie, mini-thoracotomie, sternotomie), avec artère autogène, artère radiale
- 36.1A.12 ↔ Quintuple pontage (aorto-)coronaire, chirurgical ouvert (thoracotomie, mini-thoracotomie, sternotomie), avec artère autogène, artère mammaire interne (artère thoracique interne)
- 36.1A.13 ↔ Quintuple pontage (aorto-)coronaire, chirurgical ouvert (thoracotomie, mini-thoracotomie, sternotomie), avec artère autogène, greffon libre d'artère mammaire interne [AMI] (artère thoracique interne)
- 36.1A.14 ↔ Quintuple pontage (aorto-)coronaire, chirurgical ouvert (thoracotomie, mini-thoracotomie, sternotomie), avec artère autogène, artère abdominale

36.1A.15 ↔	Quintuple pontage (aorto-)coronaire, chirurgical ouvert (thoracotomie, mini-thoracotomie, sternotomie), avec artère autogène, autre artère	36.1B.18 ↔	Pontage (aorto-)coronaire sextuple ou plus, chirurgical ouvert (thoracotomie, mini-thoracotomie, sternotomie), avec xéno greffe
36.1A.16 ↔	Quintuple pontage (aorto-)coronaire, chirurgical ouvert (thoracotomie, mini-thoracotomie, sternotomie), avec veine autogène, sans treillis externe de stabilisation	36.1B.1A ↔	Pontage (aorto-)coronaire sextuple ou plus, chirurgical ouvert (thoracotomie, mini-thoracotomie, sternotomie), avec prothèse vasculaire
36.1A.17 ↔	Quintuple pontage (aorto-)coronaire, chirurgical ouvert (thoracotomie, mini-thoracotomie, sternotomie), avec veine autogène, avec treillis externe de stabilisation	36.1B.21 ↔	Pontage (aorto-)coronaire sextuple ou plus, mini-invasif, avec artère autogène, artère radiale
36.1A.18 ↔	Quintuple pontage (aorto-)coronaire, chirurgical ouvert (thoracotomie, mini-thoracotomie, sternotomie), avec xéno greffe	36.1B.22 ↔	Pontage (aorto-)coronaire sextuple ou plus, mini-invasif, avec artère autogène, artère mammaire interne (artère thoracique interne)
36.1A.1A ↔	Quintuple pontage (aorto-)coronaire, chirurgical ouvert (thoracotomie, mini-thoracotomie, sternotomie), avec prothèse vasculaire	36.1B.23 ↔	Pontage (aorto-)coronaire sextuple ou plus, mini-invasif, avec artère autogène, greffon libre d'artère mammaire interne [IMA] (artère thoracique interne)
36.1A.21 ↔	Quintuple pontage (aorto-)coronaire, mini-invasif, avec artère autogène, artère radiale	36.1B.24 ↔	Pontage (aorto-)coronaire sextuple ou plus, mini-invasif, avec artère autogène, artère abdominale
36.1A.22 ↔	Quintuple pontage (aorto-)coronaire, mini-invasif, avec artère autogène, artère mammaire interne (artère thoracique interne)	36.1B.25 ↔	Pontage (aorto-)coronaire sextuple ou plus, mini-invasif, avec artère autogène, autre artère
36.1A.23 ↔	Quintuple pontage (aorto-)coronaire, mini-invasif, avec artère autogène, greffon libre d'artère mammaire interne [IMA] (artère thoracique interne)	36.1B.26 ↔	Pontage (aorto-)coronaire sextuple ou plus, mini-invasif, avec veine autogène, sans treillis externe de stabilisation
36.1A.24 ↔	Quintuple pontage (aorto-)coronaire, mini-invasif, avec artère autogène, artère abdominale	36.1B.27 ↔	Pontage (aorto-)coronaire sextuple ou plus, mini-invasif, avec veine autogène, avec treillis externe de stabilisation
36.1A.25 ↔	Quintuple pontage (aorto-)coronaire, mini-invasif, avec artère autogène, autre artère	36.1B.28 ↔	Pontage (aorto-)coronaire sextuple ou plus, mini-invasif, avec xéno greffe
36.1A.26 ↔	Quintuple pontage (aorto-)coronaire, mini-invasif, avec veine autogène, sans treillis externe de stabilisation	36.1B.2A ↔	Pontage (aorto-)coronaire sextuple ou plus, mini-invasif, avec prothèse vasculaire
36.1A.27 ↔	Quintuple pontage (aorto-)coronaire, mini-invasif, avec veine autogène, avec treillis externe de stabilisation	36.1B.99 ↔	Pontage (aorto-)coronaire sextuple ou plus, par technique et par matériel, autre
36.1A.28 ↔	Quintuple pontage (aorto-)coronaire, mini-invasif, avec xéno greffe	36.2 ↔	Revascularisation cardiaque par implant artériel
36.1A.2A ↔	Quintuple pontage (aorto-)coronaire, mini-invasif, avec prothèse vasculaire	36.31 ↔	Revascularisation transmyocardique à thorax ouvert
36.1A.99 ↔	Quintuple pontage (aorto-)coronaire, autre	36.32 ↔	Autre revascularisation transmyocardique
36.1B.00 ↔	Pontage (aorto-)coronaire sextuple ou plus, par technique et par matériel, SAP	36.33 ↔	Revascularisation transmyocardique endoscopique
36.1B.11 ↔	Pontage (aorto-)coronaire sextuple ou plus, chirurgical ouvert (thoracotomie, mini-thoracotomie, sternotomie), avec artère autogène, artère radiale	36.34 ↔	Revascularisation transmyocardique percutanée
36.1B.12 ↔	Pontage (aorto-)coronaire sextuple ou plus, chirurgical ouvert (thoracotomie, mini-thoracotomie, sternotomie), avec artère autogène, artère mammaire interne (artère thoracique interne)	36.39.00 ↔	Autre revascularisation cardiaque, SAP
36.1B.13 ↔	Pontage (aorto-)coronaire sextuple ou plus, chirurgical ouvert (thoracotomie, mini-thoracotomie, sternotomie), avec artère autogène, greffon libre d'artère mammaire interne [AMI] (artère thoracique interne)	36.39.10 ↔	Revascularisation cardiaque par patches d'élargissement des artères coronaires
36.1B.14 ↔	Pontage (aorto-)coronaire sextuple ou plus, chirurgical ouvert (thoracotomie, mini-thoracotomie, sternotomie), avec artère autogène, artère abdominale	36.39.11 ↔	Révision de pontage coronaire
36.1B.15 ↔	Pontage (aorto-)coronaire sextuple ou plus, chirurgical ouvert (thoracotomie, mini-thoracotomie, sternotomie), avec artère autogène, autre artère	36.39.12 ↔	Nouveau pontage coronaire
36.1B.16 ↔	Pontage (aorto-)coronaire sextuple ou plus, chirurgical ouvert (thoracotomie, mini-thoracotomie, sternotomie), avec veine autogène, sans treillis externe de stabilisation	36.39.13 ↔	Transposition d'artère coronaire
36.1B.17 ↔	Pontage (aorto-)coronaire sextuple ou plus, chirurgical ouvert (thoracotomie, mini-thoracotomie, sternotomie), avec veine autogène, avec treillis externe de stabilisation	36.39.99 ↔	Autre revascularisation cardiaque, autre
		36.91 ↔	Réparation (cure) d'anévrisme de vaisseau coronaire
		36.99.00 ↔	Autres opérations des vaisseaux du cœur SAP
		36.99.20 ↔	Autres opérations lors d'anomalie congénitale de vaisseaux du cœur
		36.99.30 ↔	Reconstruction de l'ostium coronaire
		36.99.40 ↔	Sympathectomie des artères coronaires
		36.99.99 ↔	Autres opérations des vaisseaux du cœur, autre
		37.10 ↔	Incision du cœur, SAP
		37.11 ↔	Cardiotomie
		37.32 ↔	Excision d'anévrisme du cœur
		37.33.00 ↔	Excision ou destruction d'autre lésion ou tissu du cœur, par voie ouverte, SAP
		37.33.10 ↔	Excision ou destruction d'éléments du système de conduction des stimuli, par voie ouverte, SAP
		37.33.11 ↔	Excision ou destruction d'éléments du système de conduction des stimuli, par voie ouverte, techniques d'ablation pour le traitement de tachyarythmie
		37.33.19 ↔	Excision ou destruction d'éléments du système de conduction des stimuli, par voie ouverte, autre
		37.33.20 ↔	Excision d'autre lésion ou tissu du cœur, par voie ouverte
		37.33.30 ↔	Destruction d'autre lésion ou tissu du cœur, par voie ouverte
		37.33.99 ↔	Excision ou destruction d'autre lésion ou tissu du cœur, par voie ouverte, autre
		37.35 ↔	Ventriculectomie partielle
		37.40 ↔	Réparation du cœur et du péricarde, SAP
		37.41 ↔	Implantation de système d'assistance cardiaque prothétique autour du cœur

37.42.11 ↔	Suture du péricarde (après lésion traumatique)	37.6B.12 ↔	Retrait d'un système d'assistance cardio-vasculaire, avec pompe, sans fonction d'échange gazeux, extracorporel, ventriculaire droit, par chirurgie thoracique ouverte (thoracotomie, mini-thoracotomie, sternotomie)
37.42.21 ↔	Suture du myocarde (après lésion traumatique)	37.6B.21 ↔	Retrait d'un système d'assistance cardio-vasculaire, avec pompe, sans fonction d'échange gazeux, extracorporel, biventriculaire, par chirurgie thoracique ouverte (thoracotomie, mini-thoracotomie, sternotomie)
37.49 ↔	Réparation du cœur et du péricarde, autre	37.6B.31 ↔	Retrait d'un système d'assistance cardio-vasculaire, avec pompe, sans fonction d'échange gazeux, intracorporel, ventriculaire gauche, par chirurgie thoracique ouverte (thoracotomie, mini-thoracotomie, sternotomie)
37.52 ↔	Implantation de système intégral de remplacement du cœur	37.6B.32 ↔	Retrait d'un système d'assistance cardio-vasculaire, avec pompe, sans fonction d'échange gazeux, intracorporel, ventriculaire droit, par chirurgie thoracique ouverte (thoracotomie, mini-thoracotomie, sternotomie)
37.6A.11 ↔	Implantation d'un système d'assistance cardio-vasculaire, avec pompe, sans fonction d'échange gazeux, extracorporel, ventriculaire gauche, par chirurgie thoracique ouverte (thoracotomie, mini-thoracotomie, sternotomie)	37.6B.33 ↔	Retrait d'un système d'assistance cardio-vasculaire, avec pompe, sans fonction d'échange gazeux, intracorporel, biventriculaire, par chirurgie thoracique ouverte (thoracotomie, mini-thoracotomie, sternotomie)
37.6A.12 ↔	Implantation d'un système d'assistance cardio-vasculaire, avec pompe, sans fonction d'échange gazeux, extracorporel, ventriculaire droit, par chirurgie thoracique ouverte (thoracotomie, mini-thoracotomie, sternotomie)	37.6B.61 ↔	Retrait d'un système d'assistance cardio-vasculaire et pulmonaire, avec pompe, avec oxygénateur (y compris élimination de CO <sub>2</sub> ), extracorporel, veino-veineux, par chirurgie extra-thoracique ouverte (p.ex. exposition de vaisseau sanguin)
37.6A.21 ↔	Implantation d'un système d'assistance cardio-vasculaire, avec pompe, sans fonction d'échange gazeux, extracorporel, biventriculaire, par chirurgie thoracique ouverte (thoracotomie, mini-thoracotomie, sternotomie)	37.6B.71 ↔	Retrait d'un système d'assistance cardio-vasculaire et pulmonaire, avec pompe, avec oxygénateur (y compris élimination de CO <sub>2</sub> ), extracorporel, veino-artériel ou veino-veino-artériel, par chirurgie thoracique ouverte (thoracotomie, mini-thoracotomie, sternotomie)
37.6A.35 ↔	Implantation d'un système d'assistance cardio-vasculaire, avec pompe, sans fonction d'échange gazeux, intracorporel, ventriculaire gauche, kit hospitalier, par chirurgie thoracique ouverte (thoracotomie, mini-thoracotomie, sternotomie)	37.6B.72 ↔	Retrait d'un système d'assistance cardio-vasculaire et pulmonaire, avec pompe, avec oxygénateur (y compris élimination de CO <sub>2</sub> ), extracorporel, veino-artériel ou veino-veino-artériel, par chirurgie extra-thoracique ouverte (p.ex. exposition du vaisseau sanguin)
37.6A.37 ↔	Implantation d'un système d'assistance cardio-vasculaire, avec pompe, sans fonction d'échange gazeux, intracorporel, ventriculaire droit, kit hospitalier, par chirurgie thoracique ouverte (thoracotomie, mini-thoracotomie, sternotomie)	37.6B.81 ↔	Retrait de ballonnet de contre-pulsation intra-aortique (IABP), chirurgical ouvert
37.6A.3A ↔	Implantation d'un système d'assistance cardio-vasculaire, avec pompe, sans fonction d'échange gazeux, intracorporel, biventriculaire, kit hospitalier, par chirurgie thoracique ouverte (thoracotomie, mini-thoracotomie, sternotomie)	37.6B.A1 ↔	Retrait d'un système d'assistance cardio-vasculaire et pulmonaire, sans pompe, avec élimination de CO <sub>2</sub> , extracorporel, artério-veineux, par chirurgie extra-thoracique ouverte (p.ex. exposition du vaisseau sanguin)
37.6A.51 ↔	Implantation d'un système d'assistance cardio-vasculaire et pulmonaire, avec pompe, avec élimination de CO <sub>2</sub> , extracorporel, veino-veineux, par voie percutanée	37.91 ↔	Massage cardiaque à thorax ouvert
37.6A.61 ↔	Implantation d'un système d'assistance cardio-vasculaire et pulmonaire, avec pompe, avec oxygénateur (y compris élimination de CO <sub>2</sub> ), extracorporel, veino-veineux, par chirurgie extra-thoracique ouverte (p.ex. exposition de vaisseau sanguin)	37.99.00 ↔	Autres opérations du cœur et du péricarde, SAP
37.6A.62 ↔	Implantation d'un système d'assistance cardio-vasculaire et pulmonaire, avec pompe, avec oxygénateur (y compris élimination de CO <sub>2</sub> ), extracorporel, veino-veineux, par voie percutanée	37.99.20 ↔	Opérations d'anomalies congénitales du cœur, SAP
37.6A.71 ↔	Implantation d'un système d'assistance cardio-vasculaire et pulmonaire, avec pompe, avec oxygénateur (y compris élimination de CO <sub>2</sub> ), extracorporel, veino-artériel ou veino/veino-artériel, par chirurgie thoracique ouverte (thoracotomie, mini-thoracotomie, sternotomie)	37.99.21 ↔	Réparation d'un ventricule droit à double issue de type Fallot
37.6A.72 ↔	Implantation d'un système d'assistance cardio-vasculaire et pulmonaire, avec pompe, avec oxygénateur (y compris élimination de CO <sub>2</sub> ), extracorporel, veino-artériel ou veino-veino-artériel, par chirurgie extra-thoracique ouverte (p.ex. exposition du vaisseau sanguin)	37.99.22 ↔	Réparation d'autre ventricule droit à double issue
37.6A.73 ↔	Implantation d'un système d'assistance cardio-vasculaire et pulmonaire, avec pompe, avec oxygénateur (y compris élimination de CO <sub>2</sub> ), extracorporel, veino-artériel ou veino-veino-artériel, par voie percutanée	37.99.23 ↔	Opération d'un cœur fonctionnellement/morphologiquement univentriculaire
37.6B.11 ↔	Retrait d'un système d'assistance cardio-vasculaire, avec pompe, sans fonction d'échange gazeux, extracorporel, ventriculaire gauche, par chirurgie thoracique ouverte (thoracotomie, mini-thoracotomie, sternotomie)	37.99.24 ↔	Réparation d'un cœur triatrial
		37.99.25 ↔	Réparation d'absence de valve pulmonaire
		37.99.29 ↔	Opérations d'anomalies congénitales du cœur, autre
		37.99.30 ↔	Ligature d'oreillette
		37.99.80 ↔	Réopération du cœur et du péricarde
		37.99.99 ↔	Autres opérations du cœur et du péricarde, autre
		37.9A.00 ↔	Implantation d'un système de stimulation du myocarde, SAP
		37.9A.11 ↔	Implantation ou remplacement d'un système de modulation du myocarde (CCM)
		37.9A.99 ↔	Implantation d'un système de stimulation du myocarde, autre
		38.04.00 ↔	Incision de l'aorte, SAP

38.04.10 ↔	Incision de l'aorte ascendante et de la crosse aortique	39.21.00 ↔	Anastomose de veine cave à artère pulmonaire, SAP
38.04.20 ↔	Incision de l'aorte descendante	39.21.10 ↔	Opération de Glenn sur un cœur fonctionnellement/morphologiquement univentriculaire
38.04.30 ↔	Incision de l'aorte abdominale	39.21.99 ↔	Anastomose de veine cave à artère pulmonaire, autre
38.04.99 ↔	Incision de l'aorte, autre	39.49.30 ↔	Remplacement de conduit cardiaque
38.05.00 ↔	Incision d'autres vaisseaux thoraciques, SAP	39.56.00 ↔	Réparation de vaisseau sanguin, avec patch de tissu (plastie), SAP
38.05.10 ↔	Incision d'autres artères thoraciques	39.56.10 ↔	Réparation de vaisseaux de la tête et du cou avec patch de tissu, SAP
38.05.20 ↔	Incision de veines thoraciques, SAP	39.56.11 ↔	Réparation de vaisseaux intracrâniens avec patch de tissu
38.05.21 ↔	Incision de veines thoraciques profondes	39.56.12 ↔	Réparation de la veine jugulaire avec patch de tissu
38.05.29 ↔	Incision de veines thoraciques, autre	39.56.19 ↔	Réparation de vaisseaux de la tête et du cou avec patch de tissu, autre
38.05.99 ↔	Incision d'autres vaisseaux thoraciques, autre	39.56.20 ↔	Réparation de vaisseaux du membre supérieur avec patch de tissu, SAP
38.07.00 ↔	Incision de veines abdominales, SAP	39.56.21 ↔	Réparation d'artères du membre supérieur avec patch de tissu
38.07.10 ↔	Incision de veines abdominales profondes, SAP	39.56.22 ↔	Réparation de la veine sous-clavière, de la veine axillaire et de la veine brachio-céphalique avec patch de tissu
38.07.11 ↔	Incision de la veine cave inférieure	39.56.23 ↔	Réparation d'autres veines profondes du membre supérieur avec patch de tissu
38.07.12 ↔	Incision de la veine iliaque	39.56.29 ↔	Réparation de vaisseaux du membre supérieur avec patch de tissu, autre
38.07.19 ↔	Incision de veines abdominales profondes, autre	39.56.30 ↔	Réparation de vaisseaux thoraciques avec patch de tissu, SAP
38.07.99 ↔	Incision de veines abdominales, autre	39.56.31 ↔	Réparation de l'aorte thoracique avec patch de tissu
38.15.00 ↔	Endartériectomie d'autres vaisseaux thoraciques, SAP	39.56.32 ↔	Réparation de la veine pulmonaire avec patch de tissu
38.15.10 ↔	Endartériectomie de l'artère sous-clavière	39.56.33 ↔	Réparation de la veine cave supérieure avec patch de tissu
38.15.20 ↔	Endartériectomie du tronc brachio-céphalique	39.56.39 ↔	Réparation de vaisseaux thoraciques avec patch de tissu, autre
38.15.30 ↔	Endartériectomie de l'artère pulmonaire	39.56.40 ↔	Réparation d'artères abdominales avec patch de tissu, SAP
38.15.40 ↔	Endartériectomie de la veine pulmonaire	39.56.41 ↔	Réparation de l'aorte abdominale avec patch de tissu
38.15.99 ↔	Endartériectomie d'autres vaisseaux thoraciques, autre	39.56.42 ↔	Réparation du tronc coeliaque avec patch de tissu
38.34.00 ↔	Résection de l'aorte, avec anastomose, SAP	39.56.43 ↔	Réparation de l'artère gastrique avec patch de tissu
38.34.10 ↔	Résection de l'aorte ascendante et de la crosse aortique, avec anastomose	39.56.44 ↔	Réparation de l'artère hépatique avec patch de tissu
38.34.20 ↔	Résection de l'aorte descendante, avec anastomose	39.56.45 ↔	Réparation de l'artère splénique avec patch de tissu
38.34.30 ↔	Résection de l'aorte abdominale, avec anastomose	39.56.46 ↔	Réparation de l'artère rénale avec patch de tissu
38.34.99 ↔	Résection de l'aorte, avec anastomose, autre	39.56.47 ↔	Réparation de l'artère mésentérique avec patch de tissu
38.35.00 ↔	Résection de vaisseaux thoraciques, avec anastomose, SAP	39.56.48 ↔	Réparation de l'artère iliaque avec patch de tissu
38.35.10 ↔	Résection d'artères thoraciques, avec anastomose, SAP	39.56.49 ↔	Réparation d'artères abdominales avec patch de tissu, autre
38.35.11 ↔	Résection de l'artère sous-clavière, avec anastomose	39.56.50 ↔	Réparation de veines abdominales avec patch de tissu, SAP
38.35.12 ↔	Résection du tronc brachio-céphalique, avec anastomose	39.56.51 ↔	Réparation de la veine cave inférieure avec patch de tissu
38.35.13 ↔	Résection de l'artère pulmonaire, avec anastomose	39.56.52 ↔	Réparation de la veine iliaque avec patch de tissu
38.35.19 ↔	Résection d'artères thoraciques, avec anastomose, autre	39.56.59 ↔	Réparation de veines abdominales avec patch de tissu, autre
38.35.20 ↔	Résection de veines thoraciques, avec anastomose, SAP	39.56.60 ↔	Réparation de vaisseaux du membre inférieur avec patch de tissu, SAP
38.35.21 ↔	Résection de la veine pulmonaire, avec anastomose	39.56.61 ↔	Réparation d'artères du membre inférieur avec patch de tissu
38.35.22 ↔	Résection de la veine sous-clavière, avec anastomose	39.56.62 ↔	Réparation de la veine fémorale et de la veine poplitée avec patch de tissu
38.35.23 ↔	Résection de la veine cave supérieure, avec anastomose	39.56.63 ↔	Réparation d'autres veines profondes du membre inférieur avec patch de tissu
38.35.28 ↔	Résection de veines thoraciques et d'autres veines profondes, avec anastomose	39.56.64 ↔	Réparation de veines superficielles de la cuisse avec patch de tissu
38.35.29 ↔	Résection de veines thoraciques, avec anastomose, autre	39.56.69 ↔	Réparation de vaisseaux du membre inférieur avec patch de tissu, autre
38.35.99 ↔	Résection de vaisseaux thoraciques, avec anastomose, autre	39.56.99 ↔	Réparation de vaisseau sanguin avec patch de tissu (plastie), autre
39.0X.00 ↔	Shunt d'artère systémique à pulmonaire, SAP		
39.0X.10 ↔	Anastomose entre artère sous-clavière et artère pulmonaire (Blalock-Taussig)		
39.0X.11 ↔	Anastomose entre aorte et artère pulmonaire droite (Waterston-Cooley)		
39.0X.12 ↔	Anastomose entre aorte descendante et artère pulmonaire gauche (Potts-Smith)		
39.0X.13 ↔	Anastomose entre artère pulmonaire gauche et droite		
39.0X.20 ↔	Shunt prothétique d'artère pulmonaire à aorte, central		
39.0X.21 ↔	Shunt prothétique d'artère pulmonaire à aorte, périphérique		
39.0X.23 ↔	Cerclage (banding) de l'artère pulmonaire		
39.0X.24 ↔	Shunt d'artère systémique à pulmonaire, opération de Damus-Kay-Stansel		
39.0X.99 ↔	Shunt d'artère systémique à pulmonaire, autre		



39.57.00 ↔ Réparation de vaisseau sanguin avec patch synthétique (plastie), SAP	39.57.48 ↔ Réparation de l'artère iliaque avec patch synthétique
39.57.10 ↔ Réparation de vaisseaux de la tête et du cou avec patch synthétique, SAP	39.57.49 ↔ Réparation d'artères abdominales avec patch synthétique, autre
39.57.11 ↔ Réparation de vaisseaux intracrâniens avec patch synthétique	39.57.50 ↔ Réparation de veines abdominales avec patch synthétique, SAP
39.57.12 ↔ Réparation d'artères extracrâniennes de la tête et du cou avec patch synthétique	39.57.51 ↔ Réparation de la veine cave inférieure avec patch synthétique
39.57.13 ↔ Réparation de la veine jugulaire avec patch synthétique	39.57.52 ↔ Réparation de la veine iliaque avec patch synthétique
39.57.19 ↔ Réparation de vaisseaux de la tête et du cou avec patch synthétique, autre	39.57.59 ↔ Réparation de veines abdominales avec patch synthétique, autre
39.57.20 ↔ Réparation de vaisseaux du membre supérieur avec patch synthétique, SAP	39.57.60 ↔ Réparation de vaisseaux du membre inférieur avec patch synthétique, SAP
39.57.21 ↔ Réparation d'artères du membre supérieur avec patch synthétique	39.57.61 ↔ Réparation d'artères du membre inférieur avec patch synthétique
39.57.22 ↔ Réparation de la veine sous-clavière, de la veine axillaire et de la veine brachio-céphalique avec patch synthétique	39.57.62 ↔ Réparation de la veine fémorale et de la veine poplitée avec patch synthétique
39.57.23 ↔ Réparation d'autres veines profondes du membre supérieur avec patch synthétique	39.57.63 ↔ Réparation d'autres veines profondes du membre inférieur avec patch synthétique
39.57.29 ↔ Réparation de vaisseaux du membre supérieur avec patch synthétique, autre	39.57.64 ↔ Réparation de veines superficielles de la cuisse avec patch synthétique
39.57.30 ↔ Réparation de vaisseaux thoraciques avec patch synthétique, SAP	39.57.69 ↔ Réparation de vaisseaux du membre inférieur avec patch synthétique, autre
39.57.31 ↔ Réparation de l'aorte thoracique avec patch synthétique	39.57.99 ↔ Réparation de vaisseau sanguin avec patch synthétique (plastie), autre
39.57.32 ↔ Réparation de la veine pulmonaire avec patch synthétique	39.58 ↔ Réparation de vaisseau sanguin, avec patch de type non précisé
39.57.33 ↔ Réparation de la veine cave supérieure avec patch synthétique	39.99.21 ↔ Opérations d'anomalie congénitale de l'isthme aortique (sténose) ou d'interruption de la crosse aortique
39.57.39 ↔ Réparation de vaisseaux thoraciques avec patch synthétique, autre	53.70 ↔ Réparation de hernie diaphragmatique, par voie abdominale, SAP
39.57.40 ↔ Réparation d'artères abdominales avec patch synthétique, SAP	53.71.11 ↔ Opération de hernie diaphragmatique par voie abdominale, par chirurgie ouverte, sans implantation de membranes et filets
39.57.41 ↔ Réparation de l'aorte abdominale avec patch synthétique	53.71.21 ↔ Opération de hernie diaphragmatique par voie abdominale, par chirurgie ouverte, avec implantation de membranes et filets
39.57.42 ↔ Réparation du tronc coeliaque avec patch synthétique	53.72.11 ↔ Opération de hernie diaphragmatique, par laparoscopie, sans implantation de membranes et filets
39.57.43 ↔ Réparation de l'artère gastrique avec patch synthétique	53.72.21 ↔ Opération de hernie diaphragmatique, par laparoscopie, avec implantation de membranes et filets
39.57.44 ↔ Réparation de l'artère hépatique avec patch synthétique	53.79 ↔ Réparation de hernie diaphragmatique, par voie abdominale, autre
39.57.45 ↔ Réparation de l'artère splénique avec patch synthétique	
39.57.46 ↔ Réparation de l'artère rénale avec patch synthétique	
39.57.47 ↔ Réparation de l'artère mésentérique avec patch synthétique	

**ADRG P03****Nouveau-né, poids à l'admission 1000 - 1499 g avec procédure opératoire significative ou ventilation artificielle > 95 heures ou traitement complexe de soins intensifs > 392 points**

(Poids à l'admission < 1500 g) et (chaque OR-Procédure à l'exception de tableau P03-1 ou Durée de la ventilation artificielle > 95 heures ou au moins un(e) Procédure dans le tableau P03-2 ou Procédure dans le tableau P03-3)

**DRG P03A****Nouveau-né, poids à l'admission 1000 - 1499 g avec ventilation artificielle > 479 heures ou avec traitement complexe de soins intensifs > 2058 points**

(Plusieurs problèmes graves chez le nouveau-né ou Procédure dans le tableau P03-4) et (Durée de la ventilation artificielle > 479 heures ou Procédure dans le tableau P03-4)

**DRG P03B****Nouveau-né, poids à l'admission 1000 - 1499 g avec plusieurs problèmes sévères**

Plusieurs problèmes graves chez le nouveau-né ou Procédure dans le tableau P03-4

**DRG P03C****Nouveau-né, poids à l'admission 1000 - 1499 g avec procédure opératoire significative ou ventilation artificielle > 95 heures ou traitement complexe de soins intensifs > 392 points****Procédure P03-1**

- |   |  |
|---|--|
| 53.00 ↔ Réparation de hernie inguinale, SAP   | 53.07.11 ↔ Opération de hernie inguinale, par laparoscopie, sans implantation de membranes ou filets |
| 53.06.11 ↔ Opération de hernie inguinale, par chirurgie ouverte, sans implantation de membranes ou filets | 53.07.21 ↔ Opération de hernie inguinale, par laparoscopie, avec implantation de membranes et filets |
| 53.06.21 ↔ Opération de hernie inguinale, par chirurgie ouverte, avec implantation de membranes et filets | 53.09 ↔ Réparation de hernie inguinale, autre  |

**Procédure P03-2**

- |  |   |
|--|---|
| 86.6C.11 †↔ Remplacement permanent de la peau par matériel de remplacement bicouche derme-épiderme, non étendu, à la tête  | 86.6C.4D †↔ Remplacement permanent de la peau par matériel de remplacement d'épiderme, étendu, au pied              |
| 86.6C.16 †↔ Remplacement permanent de la peau par matériel de remplacement bicouche derme-épiderme, non étendu, à la main  | 86.6C.4E †↔ Remplacement permanent de la peau par matériel de remplacement d'épiderme, étendu, autre site           |
| 86.6C.1D †↔ Remplacement permanent de la peau par matériel de remplacement bicouche derme-épiderme, non étendu, au pied    | 86.6C.51 †↔ Remplacement permanent de la peau par matériel de remplacement de derme, non étendu, à la tête          |
| 86.6C.1E †↔ Remplacement permanent de la peau par matériel de remplacement bicouche derme-épiderme, non étendu, autre site | 86.6C.56 †↔ Remplacement permanent de la peau par matériel de remplacement de derme, non étendu, à la main          |
| 86.6C.31 †↔ Remplacement permanent de la peau par matériel de remplacement d'épiderme, non étendu, à la tête               | 86.6C.5D †↔ Remplacement permanent de la peau par matériel de remplacement de derme, non étendu, à la tête, au pied |
| 86.6C.36 †↔ Remplacement permanent de la peau par matériel de remplacement d'épiderme, non étendu, à la main               | 86.6C.5E †↔ Remplacement permanent de la peau par matériel de remplacement de derme, non étendu, autre site         |
| 86.6C.3D †↔ Remplacement permanent de la peau par matériel de remplacement d'épiderme, non étendu, au pied                 | 86.6C.61 †↔ Remplacement permanent de la peau par matériel de remplacement de derme, étendu, à la tête              |
| 86.6C.3E †↔ Remplacement permanent de la peau par matériel de remplacement d'épiderme, non étendu, autre site              | 86.6C.66 †↔ Remplacement permanent de la peau par matériel de remplacement de derme, étendu, à la main              |
| 86.6C.41 †↔ Remplacement permanent de la peau par matériel de remplacement d'épiderme, étendu, à la tête                   | 86.6C.6D †↔ Remplacement permanent de la peau par matériel de remplacement de derme, étendu, au pied                |
| 86.6C.46 †↔ Remplacement permanent de la peau par matériel de remplacement d'épiderme, étendu, à la main                   | 86.6C.6E †↔ Remplacement permanent de la peau par matériel de remplacement de derme, étendu, autre site             |

**Procédure P03-3**

- |  |  |
|--|--|
| 99.B7.22 †↔ Traitement complexe de médecine intensive chez l'enfant (procédure de base), 393 à 588 points de dépense   | 99.B7.2A †↔ Traitement complexe de médecine intensive chez l'enfant (procédure de base), 2059 à 2352 points de dépense |
| 99.B7.23 †↔ Traitement complexe de médecine intensive chez l'enfant (procédure de base), 589 à 784 points de dépense   | 99.B7.2B †↔ Traitement complexe de médecine intensive chez l'enfant (procédure de base), 2353 à 2646 points de dépense |
| 99.B7.24 †↔ Traitement complexe de médecine intensive chez l'enfant (procédure de base), 785 à 980 points de dépense   | 99.B7.2C †↔ Traitement complexe de médecine intensive chez l'enfant (procédure de base), 2647 à 2940 points de dépense |
| 99.B7.25 †↔ Traitement complexe de médecine intensive chez l'enfant (procédure de base), 981 à 1176 points de dépense  | 99.B7.2D †↔ Traitement complexe de médecine intensive chez l'enfant (procédure de base), 2941 à 3430 points de dépense |
| 99.B7.26 †↔ Traitement complexe de médecine intensive chez l'enfant (procédure de base), 1177 à 1470 points de dépense | 99.B7.2E †↔ Traitement complexe de médecine intensive chez l'enfant (procédure de base), 3431 à 3920 points de dépense |
| 99.B7.27 †↔ Traitement complexe de médecine intensive chez l'enfant (procédure de base), 1471 à 1764 points de dépense | 99.B7.2F †↔ Traitement complexe de médecine intensive chez l'enfant (procédure de base), 3921 à 4410 points de dépense |
| 99.B7.28 †↔ Traitement complexe de médecine intensive chez l'enfant (procédure de base), 1765 à 2058 points de dépense | 99.B7.2G †↔ Traitement complexe de médecine intensive chez l'enfant (procédure de base), 4411 à 4900 points de dépense |

99.B7.2H ‡↔ Traitement complexe de médecine intensive chez l'enfant (procédure de base), 4901 à 5880 points de dépense	99.B7.3A ‡↔ Traitement complexe de médecine intensive chez le nouveau-né (procédure de base), 2059 à 2352 points de dépense
99.B7.2I ‡↔ Traitement complexe de médecine intensive chez l'enfant (procédure de base), 5881 à 6860 points de dépense	99.B7.3B ‡↔ Traitement complexe de médecine intensive chez le nouveau-né (procédure de base), 2353 à 2646 points de dépense
99.B7.2J ‡↔ Traitement complexe de médecine intensive chez l'enfant (procédure de base), 6861 à 7840 points de dépense	99.B7.3C ‡↔ Traitement complexe de médecine intensive chez le nouveau-né (procédure de base), 2647 à 2940 points de dépense
99.B7.2K ‡↔ Traitement complexe de médecine intensive chez l'enfant (procédure de base), 7841 à 9800 points de dépense	99.B7.3D ‡↔ Traitement complexe de médecine intensive chez le nouveau-né (procédure de base), 2941 à 3430 points de dépense
99.B7.2L ‡↔ Traitement complexe de médecine intensive chez l'enfant (procédure de base), 9801 à 11760 points de dépense	99.B7.3E ‡↔ Traitement complexe de médecine intensive chez le nouveau-né (procédure de base), 3431 à 3920 points de dépense
99.B7.2M ‡↔ Traitement complexe de médecine intensive chez l'enfant (procédure de base), 11761 à 13720 points de dépense	99.B7.3F ‡↔ Traitement complexe de médecine intensive chez le nouveau-né (procédure de base), 3921 à 4410 points de dépense
99.B7.2N ‡↔ Traitement complexe de médecine intensive chez l'enfant (procédure de base), 13721 à 16660 points de dépense	99.B7.3G ‡↔ Traitement complexe de médecine intensive chez le nouveau-né (procédure de base), 4411 à 4900 points de dépense
99.B7.2O ‡↔ Traitement complexe de médecine intensive chez l'enfant (procédure de base), 16661 à 19600 points de dépense	99.B7.3H ‡↔ Traitement complexe de médecine intensive chez le nouveau-né (procédure de base), 4901 à 5880 points de dépense
99.B7.2P ‡↔ Traitement complexe de médecine intensive chez l'enfant (procédure de base), 19601 points de dépense et plus	99.B7.3I ‡↔ Traitement complexe de médecine intensive chez le nouveau-né (procédure de base), 5881 à 6860 points de dépense
99.B7.32 ‡↔ Traitement complexe de médecine intensive chez le nouveau-né (procédure de base), 393 à 588 points de dépense	99.B7.3J ‡↔ Traitement complexe de médecine intensive chez le nouveau-né (procédure de base), 6861 à 7840 points de dépense
99.B7.33 ‡↔ Traitement complexe de médecine intensive chez le nouveau-né (procédure de base), 589 à 784 points de dépense	99.B7.3K ‡↔ Traitement complexe de médecine intensive chez le nouveau-né (procédure de base), 7841 à 9800 points de dépense
99.B7.34 ‡↔ Traitement complexe de médecine intensive chez le nouveau-né (procédure de base), 785 à 980 points de dépense	99.B7.3L ‡↔ Traitement complexe de médecine intensive chez le nouveau-né (procédure de base), 9801 à 11760 points de dépense
99.B7.35 ‡↔ Traitement complexe de médecine intensive chez le nouveau-né (procédure de base), 981 à 1176 points de dépense	99.B7.3M ‡↔ Traitement complexe de médecine intensive chez le nouveau-né (procédure de base), 11761 à 13720 points de dépense
99.B7.36 ‡↔ Traitement complexe de médecine intensive chez le nouveau-né (procédure de base), 1177 à 1470 points de dépense	99.B7.3N ‡↔ Traitement complexe de médecine intensive chez le nouveau-né (procédure de base), 13721 à 16660 points de dépense
99.B7.37 ‡↔ Traitement complexe de médecine intensive chez le nouveau-né (procédure de base), 1471 à 1764 points de dépense	99.B7.3O ‡↔ Traitement complexe de médecine intensive chez le nouveau-né (procédure de base), 16661 à 19600 points de dépense
99.B7.38 ‡↔ Traitement complexe de médecine intensive chez le nouveau-né (procédure de base), 1765 à 2058 points de dépense	99.B7.3P ‡↔ Traitement complexe de médecine intensive chez le nouveau-né (procédure de base), 19601 points de dépense et plus

#### Procédure P03-4

99.B7.2A ‡↔ Traitement complexe de médecine intensive chez l'enfant (procédure de base), 2059 à 2352 points de dépense	99.B7.2G ‡↔ Traitement complexe de médecine intensive chez l'enfant (procédure de base), 4411 à 4900 points de dépense
99.B7.2B ‡↔ Traitement complexe de médecine intensive chez l'enfant (procédure de base), 2353 à 2646 points de dépense	99.B7.2H ‡↔ Traitement complexe de médecine intensive chez l'enfant (procédure de base), 4901 à 5880 points de dépense
99.B7.2C ‡↔ Traitement complexe de médecine intensive chez l'enfant (procédure de base), 2647 à 2940 points de dépense	99.B7.2I ‡↔ Traitement complexe de médecine intensive chez l'enfant (procédure de base), 5881 à 6860 points de dépense
99.B7.2D ‡↔ Traitement complexe de médecine intensive chez l'enfant (procédure de base), 2941 à 3430 points de dépense	99.B7.2J ‡↔ Traitement complexe de médecine intensive chez l'enfant (procédure de base), 6861 à 7840 points de dépense
99.B7.2E ‡↔ Traitement complexe de médecine intensive chez l'enfant (procédure de base), 3431 à 3920 points de dépense	99.B7.2K ‡↔ Traitement complexe de médecine intensive chez l'enfant (procédure de base), 7841 à 9800 points de dépense
99.B7.2F ‡↔ Traitement complexe de médecine intensive chez l'enfant (procédure de base), 3921 à 4410 points de dépense	99.B7.2L ‡↔ Traitement complexe de médecine intensive chez l'enfant (procédure de base), 9801 à 11760 points de dépense

99.B7.2M ‡↔ Traitement complexe de médecine intensive chez l'enfant (procédure de base), 11761 à 13720 points de dépense	99.B7.3G ‡↔ Traitement complexe de médecine intensive chez le nouveau-né (procédure de base), 4411 à 4900 points de dépense
99.B7.2N ‡↔ Traitement complexe de médecine intensive chez l'enfant (procédure de base), 13721 à 16660 points de dépense	99.B7.3H ‡↔ Traitement complexe de médecine intensive chez le nouveau-né (procédure de base), 4901 à 5880 points de dépense
99.B7.2O ‡↔ Traitement complexe de médecine intensive chez l'enfant (procédure de base), 16661 à 19600 points de dépense	99.B7.3I ‡↔ Traitement complexe de médecine intensive chez le nouveau-né (procédure de base), 5881 à 6860 points de dépense
99.B7.2P ‡↔ Traitement complexe de médecine intensive chez l'enfant (procédure de base), 19601 points de dépense et plus	99.B7.3J ‡↔ Traitement complexe de médecine intensive chez le nouveau-né (procédure de base), 6861 à 7840 points de dépense
99.B7.3A ‡↔ Traitement complexe de médecine intensive chez le nouveau-né (procédure de base), 2059 à 2352 points de dépense	99.B7.3K ‡↔ Traitement complexe de médecine intensive chez le nouveau-né (procédure de base), 7841 à 9800 points de dépense
99.B7.3B ‡↔ Traitement complexe de médecine intensive chez le nouveau-né (procédure de base), 2353 à 2646 points de dépense	99.B7.3L ‡↔ Traitement complexe de médecine intensive chez le nouveau-né (procédure de base), 9801 à 11760 points de dépense
99.B7.3C ‡↔ Traitement complexe de médecine intensive chez le nouveau-né (procédure de base), 2647 à 2940 points de dépense	99.B7.3M ‡↔ Traitement complexe de médecine intensive chez le nouveau-né (procédure de base), 11761 à 13720 points de dépense
99.B7.3D ‡↔ Traitement complexe de médecine intensive chez le nouveau-né (procédure de base), 2941 à 3430 points de dépense	99.B7.3N ‡↔ Traitement complexe de médecine intensive chez le nouveau-né (procédure de base), 13721 à 16660 points de dépense
99.B7.3E ‡↔ Traitement complexe de médecine intensive chez le nouveau-né (procédure de base), 3431 à 3920 points de dépense	99.B7.3O ‡↔ Traitement complexe de médecine intensive chez le nouveau-né (procédure de base), 16661 à 19600 points de dépense
99.B7.3F ‡↔ Traitement complexe de médecine intensive chez le nouveau-né (procédure de base), 3921 à 4410 points de dépense	99.B7.3P ‡↔ Traitement complexe de médecine intensive chez le nouveau-né (procédure de base), 19601 points de dépense et plus

**ADRG P04****Nouveau-né, poids à l'admission 1500 - 1999 g avec procédure opératoire significative ou ventilation artificielle > 95 heures ou traitement complexe de soins intensifs > 392 points**

(Poids à l'admission < 2000 g) et (chaque OR-Procédure à l'exception de tableau P04-1 ou Durée de la ventilation artificielle > 95 heures ou au moins un(e) Procédure dans le tableau P04-2 ou Procédure dans le tableau P04-3)

**DRG P04A****Nouveau-né, poids à l'admission 1500 - 1999 g, avec plusieurs problèmes sévères ou procédures opératoires complexes en plusieurs temps, ventilation artificielle > 240 heures**

(Plusieurs problèmes graves chez le nouveau-né ou Procédures opératoires complexes en plusieurs temps) et (Durée de la ventilation artificielle > 240 heures)

**DRG P04B****Nouveau-né, poids à l'admission 1500 - 1999 g, avec plusieurs problèmes sévères ou procédures opératoires complexes en plusieurs temps ou ventilation < 241 heures**

Plusieurs problèmes graves chez le nouveau-né ou Procédures opératoires complexes en plusieurs temps

**DRG P04C****Nouveau-né, poids à l'admission 1500 - 1999 g avec procédure opératoire significative ou ventilation artificielle > 95 heures ou traitement complexe de soins intensifs > 392 points****Procédure P04-1**

53.00 ↔ Réparation de hernie inguinale, SAP	53.07.11 ↔ Opération de hernie inguinale, par laparoscopie, sans implantation de membranes ou filets
53.06.11 ↔ Opération de hernie inguinale, par chirurgie ouverte, sans implantation de membranes ou filets	53.07.21 ↔ Opération de hernie inguinale, par laparoscopie, avec implantation de membranes et filets
53.06.21 ↔ Opération de hernie inguinale, par chirurgie ouverte, avec implantation de membranes et filets	53.09 ↔ Réparation de hernie inguinale, autre

**Procédure P04-2**

- 86.6C.11 †↔ Remplacement permanent de la peau par matériel de remplacement bicouche derme-épiderme, non étendu, à la tête
- 86.6C.16 †↔ Remplacement permanent de la peau par matériel de remplacement bicouche derme-épiderme, non étendu, à la main
- 86.6C.1D †↔ Remplacement permanent de la peau par matériel de remplacement bicouche derme-épiderme, non étendu, au pied
- 86.6C.1E †↔ Remplacement permanent de la peau par matériel de remplacement bicouche derme-épiderme, non étendu, autre site
- 86.6C.31 †↔ Remplacement permanent de la peau par matériel de remplacement d'épiderme, non étendu, à la tête
- 86.6C.36 †↔ Remplacement permanent de la peau par matériel de remplacement d'épiderme, non étendu, à la main
- 86.6C.3D †↔ Remplacement permanent de la peau par matériel de remplacement d'épiderme, non étendu, au pied
- 86.6C.3E †↔ Remplacement permanent de la peau par matériel de remplacement d'épiderme, non étendu, autre site
- 86.6C.41 †↔ Remplacement permanent de la peau par matériel de remplacement d'épiderme, étendu, à la tête
- 86.6C.46 †↔ Remplacement permanent de la peau par matériel de remplacement d'épiderme, étendu, à la main
- 86.6C.4D †↔ Remplacement permanent de la peau par matériel de remplacement d'épiderme, étendu, au pied
- 86.6C.4E †↔ Remplacement permanent de la peau par matériel de remplacement d'épiderme, étendu, autre site
- 86.6C.51 †↔ Remplacement permanent de la peau par matériel de remplacement de derme, non étendu, à la tête
- 86.6C.56 †↔ Remplacement permanent de la peau par matériel de remplacement de derme, non étendu, à la main
- 86.6C.5D †↔ Remplacement permanent de la peau par matériel de remplacement de derme, non étendu, à la tête, au pied
- 86.6C.5E †↔ Remplacement permanent de la peau par matériel de remplacement de derme, non étendu, autre site
- 86.6C.61 †↔ Remplacement permanent de la peau par matériel de remplacement de derme, étendu, à la tête
- 86.6C.66 †↔ Remplacement permanent de la peau par matériel de remplacement de derme, étendu, à la main
- 86.6C.6D †↔ Remplacement permanent de la peau par matériel de remplacement de derme, étendu, au pied
- 86.6C.6E †↔ Remplacement permanent de la peau par matériel de remplacement de derme, étendu, autre site

**Procédure P04-3**

- 99.B7.22 †↔ Traitement complexe de médecine intensive chez l'enfant (procédure de base), 393 à 588 points de dépense
- 99.B7.23 †↔ Traitement complexe de médecine intensive chez l'enfant (procédure de base), 589 à 784 points de dépense
- 99.B7.24 †↔ Traitement complexe de médecine intensive chez l'enfant (procédure de base), 785 à 980 points de dépense
- 99.B7.25 †↔ Traitement complexe de médecine intensive chez l'enfant (procédure de base), 981 à 1176 points de dépense
- 99.B7.26 †↔ Traitement complexe de médecine intensive chez l'enfant (procédure de base), 1177 à 1470 points de dépense
- 99.B7.27 †↔ Traitement complexe de médecine intensive chez l'enfant (procédure de base), 1471 à 1764 points de dépense
- 99.B7.28 †↔ Traitement complexe de médecine intensive chez l'enfant (procédure de base), 1765 à 2058 points de dépense
- 99.B7.2A †↔ Traitement complexe de médecine intensive chez l'enfant (procédure de base), 2059 à 2352 points de dépense
- 99.B7.2B †↔ Traitement complexe de médecine intensive chez l'enfant (procédure de base), 2353 à 2646 points de dépense
- 99.B7.2C †↔ Traitement complexe de médecine intensive chez l'enfant (procédure de base), 2647 à 2940 points de dépense
- 99.B7.2D †↔ Traitement complexe de médecine intensive chez l'enfant (procédure de base), 2941 à 3430 points de dépense
- 99.B7.2E †↔ Traitement complexe de médecine intensive chez l'enfant (procédure de base), 3431 à 3920 points de dépense
- 99.B7.2F †↔ Traitement complexe de médecine intensive chez l'enfant (procédure de base), 3921 à 4410 points de dépense
- 99.B7.2G †↔ Traitement complexe de médecine intensive chez l'enfant (procédure de base), 4411 à 4900 points de dépense
- 99.B7.2H †↔ Traitement complexe de médecine intensive chez l'enfant (procédure de base), 4901 à 5880 points de dépense
- 99.B7.2I †↔ Traitement complexe de médecine intensive chez l'enfant (procédure de base), 5881 à 6860 points de dépense
- 99.B7.2J †↔ Traitement complexe de médecine intensive chez l'enfant (procédure de base), 6861 à 7840 points de dépense
- 99.B7.2K †↔ Traitement complexe de médecine intensive chez l'enfant (procédure de base), 7841 à 9800 points de dépense
- 99.B7.2L †↔ Traitement complexe de médecine intensive chez l'enfant (procédure de base), 9801 à 11760 points de dépense
- 99.B7.2M †↔ Traitement complexe de médecine intensive chez l'enfant (procédure de base), 11761 à 13720 points de dépense
- 99.B7.2N †↔ Traitement complexe de médecine intensive chez l'enfant (procédure de base), 13721 à 16660 points de dépense
- 99.B7.2O †↔ Traitement complexe de médecine intensive chez l'enfant (procédure de base), 16661 à 19600 points de dépense
- 99.B7.2P †↔ Traitement complexe de médecine intensive chez l'enfant (procédure de base), 19601 points de dépense et plus
- 99.B7.32 †↔ Traitement complexe de médecine intensive chez le nouveau-né (procédure de base), 393 à 588 points de dépense
- 99.B7.33 †↔ Traitement complexe de médecine intensive chez le nouveau-né (procédure de base), 589 à 784 points de dépense
- 99.B7.34 †↔ Traitement complexe de médecine intensive chez le nouveau-né (procédure de base), 785 à 980 points de dépense

99.B7.35 ‡↔	Traitement complexe de médecine intensive chez le nouveau-né (procédure de base), 981 à 1176 points de dépense	99.B7.3G ‡↔	Traitement complexe de médecine intensive chez le nouveau-né (procédure de base), 4411 à 4900 points de dépense
99.B7.36 ‡↔	Traitement complexe de médecine intensive chez le nouveau-né (procédure de base), 1177 à 1470 points de dépense	99.B7.3H ‡↔	Traitement complexe de médecine intensive chez le nouveau-né (procédure de base), 4901 à 5880 points de dépense
99.B7.37 ‡↔	Traitement complexe de médecine intensive chez le nouveau-né (procédure de base), 1471 à 1764 points de dépense	99.B7.3I ‡↔	Traitement complexe de médecine intensive chez le nouveau-né (procédure de base), 5881 à 6860 points de dépense
99.B7.38 ‡↔	Traitement complexe de médecine intensive chez le nouveau-né (procédure de base), 1765 à 2058 points de dépense	99.B7.3J ‡↔	Traitement complexe de médecine intensive chez le nouveau-né (procédure de base), 6861 à 7840 points de dépense
99.B7.3A ‡↔	Traitement complexe de médecine intensive chez le nouveau-né (procédure de base), 2059 à 2352 points de dépense	99.B7.3K ‡↔	Traitement complexe de médecine intensive chez le nouveau-né (procédure de base), 7841 à 9800 points de dépense
99.B7.3B ‡↔	Traitement complexe de médecine intensive chez le nouveau-né (procédure de base), 2353 à 2646 points de dépense	99.B7.3L ‡↔	Traitement complexe de médecine intensive chez le nouveau-né (procédure de base), 9801 à 11760 points de dépense
99.B7.3C ‡↔	Traitement complexe de médecine intensive chez le nouveau-né (procédure de base), 2647 à 2940 points de dépense	99.B7.3M ‡↔	Traitement complexe de médecine intensive chez le nouveau-né (procédure de base), 11761 à 13720 points de dépense
99.B7.3D ‡↔	Traitement complexe de médecine intensive chez le nouveau-né (procédure de base), 2941 à 3430 points de dépense	99.B7.3N ‡↔	Traitement complexe de médecine intensive chez le nouveau-né (procédure de base), 13721 à 16660 points de dépense
99.B7.3E ‡↔	Traitement complexe de médecine intensive chez le nouveau-né (procédure de base), 3431 à 3920 points de dépense	99.B7.3O ‡↔	Traitement complexe de médecine intensive chez le nouveau-né (procédure de base), 16661 à 19600 points de dépense
99.B7.3F ‡↔	Traitement complexe de médecine intensive chez le nouveau-né (procédure de base), 3921 à 4410 points de dépense	99.B7.3P ‡↔	Traitement complexe de médecine intensive chez le nouveau-né (procédure de base), 19601 points de dépense et plus

**ADRG P05****Nouveau-né, poids à l'admission > 1999 g avec procédure opératoire significative ou ventilation artificielle > 95 heures ou avec traitement complexe de soins intensifs > 392 points**

(Poids à l'admission < 2500 g ou (Poids à l'admission > 2499 g et (chaque OR-Procédure à l'exception de tableau P05-4 ou Durée de la ventilation artificielle > 95 heures ou au moins un(e) Procédure dans le tableau P05-5)) ou (Poids à l'admission > 2499 g et aucun(e) OR-Procédure et aucun(e) Procédure dans le tableau P05-6 et Durée de la ventilation artificielle < 25 heures et aucun(e) Diagnostic dans le tableau P05-1 et (Durée de séjour est égale 1 jour ou (Procédure pas dans le tableau P05-7 et aucun(e) Diagnostic dans le tableau P05-2)) et Diagnostic dans le tableau P05-3) ou Poids à l'admission > 2499 g et (Procédure dans le tableau P05-8 ou au moins un(e) Procédure dans le tableau P05-9)) et (chaque OR-Procédure à l'exception de tableau P05-4 ou Durée de la ventilation artificielle > 95 heures ou au moins un(e) Procédure dans le tableau P05-5 ou Procédure dans le tableau P05-10)

**DRG P05A****Nouveau-né, poids à l'admission > 1999 g, avec plusieurs problèmes sévères et ventilation artificielle > 240 heures**

(Plusieurs problèmes graves chez le nouveau-né) et (Durée de la ventilation artificielle > 240 heures)

**DRG P05B****Nouveau-né, poids à l'admission > 1999 g, avec procédure opératoire significative ou ventilation artificielle > 95 heures, avec plusieurs problèmes sévères, ventilation artificielle < 241 heures**

Plusieurs problèmes graves chez le nouveau-né

**DRG P05C****Nouveau-né, poids à l'admission > 1999 g avec procédure opératoire significative ou ventilation artificielle > 95 heures ou traitement complexe de soins intensifs > 392 points****Diagnostic P05-1**

A01.0	Fièvre typhoïde	A02.0	Entérite à Salmonella
A01.1	Paratyphoïde A	A02.1	Septicémie à Salmonella
A01.2	Paratyphoïde B	A02.2	Infection localisée à Salmonella
A01.3	Paratyphoïde C	A02.8	Autres infections précisées à Salmonella
A01.4	Paratyphoïde, sans précision	A02.9	Infection à Salmonella, sans précision

A03.0	Shigellose à <i>Shigella dysenteriae</i>	A26.8	Autres formes d'érysipéloïde
A03.1	Shigellose à <i>Shigella flexneri</i>	A26.9	Erysipéloïde, sans précision
A03.2	Shigellose à <i>Shigella boydii</i>	A27.0	Leptospirose ictéro-hémorragique [Maladie de Weil]
A03.3	Shigellose à <i>Shigella sonnei</i>	A27.8	Autres formes de leptospirose
A03.8	Autres shigelloses	A27.9	Leptospirose, sans précision
A03.9	Shigellose, sans précision	A28.0	Pasteurellose
A04.0	Infection entéropathogène à <i>Escherichia coli</i>	A28.1	Maladie des griffes du chat
A04.1	Infection entérotoxigène à <i>Escherichia coli</i>	A28.2	Yersiniose extra-intestinale
A04.2	Infection entéro-invasive à <i>Escherichia coli</i>	A28.8	Autres anthroponoses bactériennes précisées, non classées ailleurs
A04.3	Infection entéro-hémorragique à <i>Escherichia coli</i>	A28.9	Anthroponose bactérienne, sans précision
A04.4	Autres infections intestinales à <i>Escherichia coli</i>	A32.0	Listériose cutanée
A04.5	Entérite à <i>Campylobacter</i>	A32.1	Méningite et méningo-encéphalite listériennes
A04.6	Entérite à <i>Yersinia enterocolitica</i>	A32.7	Septicémie listérienne
A04.70	Entérocolite à <i>Clostridium difficile</i> sans mégacolon, sans autres complications au niveau des organes	A32.8	Autres formes de listériose
A04.71	Entérocolite à <i>Clostridium difficile</i> sans mégacolon, avec d'autres complications au niveau des organes	A32.9	Listériose, sans précision
A04.72	Entérocolite à <i>Clostridium difficile</i> avec mégacolon, sans autres complications organiques	A33	Tétanos néonatal
A04.73	Entérocolite à <i>Clostridium difficile</i> avec mégacolon, avec d'autres complications organiques	A35	Autres formes de tétanos
A04.79	Entérocolite à <i>Clostridium difficile</i> , sans précision	A37.0	Coqueluche à <i>Bordetella pertussis</i>
A04.8	Autres infections intestinales bactériennes précisées	A37.1	Coqueluche à <i>Bordetella parapertussis</i>
A05.0	Intoxication alimentaire à staphylocoques	A37.8	Coqueluche due à d'autres espèces de <i>Bordetella</i>
A05.1	Botulisme	A37.9	Coqueluche, sans précision
A05.2	Intoxication alimentaire à <i>Clostridium perfringens</i> [ <i>Clostridium welchii</i> ]	A39.0	Méningite à méningocoques {G01}
A05.3	Intoxication alimentaire à <i>Vibrio parahaemolyticus</i>	A39.1	Syndrome de Waterhouse-Friderichsen {E35.1}
A08.1	Gastroentérite aiguë à norovirus	A39.2	Méningococcémie aiguë
A08.5	Autres infections intestinales précisées	A39.3	Méningococcémie chronique
A09.0	Autres gastro-entérites et colites non précisées d'origine infectieuse	A39.4	Méningococcémie, sans précision
A15.0	Tuberculose pulmonaire, confirmée par examen microscopique de l'expectoration, avec ou sans culture ou par procédé de biologie moléculaire	A39.5	Cardite à méningocoques
A15.1	Tuberculose pulmonaire, confirmée par culture seulement	A40.0	Septicémie à streptocoques, groupe A
A15.2	Tuberculose pulmonaire, avec confirmation histologique	A40.1	Septicémie à streptocoques, groupe B
A15.3	Tuberculose pulmonaire, avec confirmation, moyen autre et non précisé	A40.2	Septicémie à streptocoques, groupe D, et entérocoques
A15.7	Primo-infection tuberculeuse de l'appareil respiratoire, avec confirmation bactériologique, par biologie moléculaire ou histologique	A40.3	Septicémie à <i>Streptococcus pneumoniae</i>
A15.9	Tuberculose de l'appareil respiratoire sans précision, avec confirmation bactériologique, par biologie moléculaire et histologique	A40.8	Autres septicémies à streptocoques
A16.0	Tuberculose pulmonaire, sans confirmation bactériologique, par biologie moléculaire ou histologique	A40.9	Septicémie à streptocoques, sans précision
A16.1	Tuberculose pulmonaire, sans examen bactériologique, par biologie moléculaire et histologique	A41.0	Septicémie à staphylocoques dorés
A16.2	Tuberculose pulmonaire, sans mention de confirmation bactériologique, par biologie moléculaire ou histologique	A41.1	Septicémie à d'autres staphylocoques précisés
A16.7	Primo-infection tuberculeuse de l'appareil respiratoire, sans mention de confirmation bactériologique, par biologie moléculaire ou histologique	A41.2	Septicémie à staphylocoques non précisés
A16.9	Tuberculose de l'appareil respiratoire sans précision, sans mention de confirmation bactériologique, par biologie moléculaire ou histologique	A41.3	Septicémie à <i>Haemophilus influenzae</i>
A17.0	Méningite tuberculeuse {G01}	A41.4	Septicémie à micro-organismes anaérobies
A17.1	Tuberculome méningé {G07}	A41.51	Septicémie: <i>Escherichia coli</i> [E. coli]
A17.8	Autres formes de tuberculose du système nerveux	A41.52	Septicémie: <i>Pseudomonas</i>
A17.9	Tuberculose du système nerveux, sans précision {G99.8}	A41.58	Septicémie: autres micro-organismes Gram négatif
A18.5	Tuberculose de l'œil	A41.8	Autres septicémies précisées
A26.0	Erysipéloïde cutanée	A46	Erysipèle
A26.7	Septicémie à <i>Erysipelothrix</i>	A48.0	Gangrène gazeuse
		A48.1	Maladie des légionnaires avec pneumonie
		A48.2	Maladie des légionnaires, sans signes pulmonaires [fièvre de Pontiac]
		A50.0	Syphilis congénitale précoce, symptomatique
		A50.1	Syphilis congénitale précoce, latente
		A50.2	Syphilis congénitale précoce, sans précision
		A50.3	Oculopathie syphilitique congénitale tardive
		A50.4	Syphilis congénitale nerveuse tardive [neuro-syphilis juvénile]
		A71.1	Phase active du trachome
		A74.8	Autres infections à <i>Chlamydia</i> précisées
		A81.1	Panencéphalite sclérosante subaiguë
		A86	Encéphalite virale, sans précision
		A87.0	Méningite à entérovirus {G02.0}
		A89	Infection virale du système nerveux central, sans précision
		A96.0	Fièvre hémorragique de Junin
		A96.1	Fièvre hémorragique de Machupo
		A96.2	Fièvre de Lassa
		A96.8	Autres fièvres hémorragiques à arénavirus
		A96.9	Fièvre hémorragique à arénavirus, sans précision
		A98.3	Maladie de Marburg
		A98.5	Fièvre hémorragique avec syndrome rénal
		B00.0	Eczéma herpétique
		B00.1	Dermite vésiculaire due au virus de l'herpès

B00.2	Gingivo-stomatite et pharyngo-amygdalite due au virus de l'herpès	B26.2	Encéphalite ourlienne {G05.1}
B00.3	Méningite due au virus de l'herpès {G02.0}	B26.3	Pancréatite ourlienne {K87.1}
B00.4	Encéphalite due au virus de l'herpès {G05.1}	B26.8	Oreillons avec autres complications
B00.5	Affections oculaires dues au virus de l'herpès	B27.0	Mononucléose due à herpès virus gamma
B00.7	Maladie disséminée due au virus de l'herpès	B27.1	Mononucléose à cytomégalovirus
B00.8	Autres formes d'infection due au virus de l'herpès	B27.8	Autres mononucléoses infectieuses
B00.9	Infection due au virus de l'herpès, sans précision	B27.9	Mononucléose infectieuse, sans précision
B01.0	Méningite varicelleuse {G02.0}	B30.1	Conjonctivite due à un adénovirus {H13.1}
B01.1	Encéphalite varicelleuse {G05.1}	B30.3	Conjonctivite hémorragique aiguë épidémique (entérovirale) {H13.1}
B01.2	Pneumonie varicelleuse {J17.1}	B33.2	Cardite virale
B01.8	Varicelle avec autres complications	B34.0	Infection adénovirale, siège non précisé
B01.9	Varicelle sans complication	B37.1	Candidose pulmonaire
B02.0	Encéphalite zostérienne {G05.1}	B37.2	Candidose de la peau et des ongles
B02.1	Méningite zostérienne {G02.0}	B37.4	Candidose d'autres localisations uro-génitales
B02.2	Zona accompagné d'autres manifestations neurologiques	B37.5	Méningite à Candida {G02.1}
B02.3	Zona ophtalmique	B37.6	Endocardite à Candida {I39.8}
B02.7	Zona disséminé	B37.81	Oesophagite à Candida
B02.8	Zona avec autres complications	B38.0	Coccidioïdomycose pulmonaire aiguë
B02.9	Zona sans complication	B38.1	Coccidioïdomycose pulmonaire chronique
B05.0	Rougeole compliquée d'une encéphalite {G05.1}	B38.2	Coccidioïdomycose pulmonaire, sans précision
B05.1	Rougeole compliquée d'une méningite {G02.0}	B38.3	Coccidioïdomycose cutanée
B05.2	Rougeole compliquée d'une pneumonie {J17.1}	B38.4	Méningite à coccidioïdomycose {G02.1}
B05.3	Rougeole compliquée d'une otite moyenne {H67.1}	B38.7	Coccidioïdomycose disséminée
B05.4	Rougeole avec complications intestinales	B38.8	Autres formes de coccidioïdomycose
B05.8	Rougeole avec autres complications	B39.0	Histoplasmosse pulmonaire aiguë à Histoplasma capsulatum
B06.0	Rubéole avec complications neurologiques	B39.1	Histoplasmosse pulmonaire chronique à Histoplasma capsulatum
B06.8	Rubéole avec autres complications	B39.2	Histoplasmosse pulmonaire à Histoplasma capsulatum, sans précision
B08.5	Pharyngite vésiculaire due à un entérovirus	B40.0	Blastomycose pulmonaire aiguë
B15.0	Hépatite A avec coma hépatique	B40.1	Blastomycose pulmonaire chronique
B15.9	Hépatite A sans coma hépatique	B40.2	Blastomycose pulmonaire, sans précision
B16.0	Hépatite aiguë B avec agent delta, avec coma hépatique	B40.3	Blastomycose cutanée
B16.1	Hépatite aiguë B avec agent delta, sans coma hépatique	B40.7	Blastomycose disséminée
B16.2	Hépatite aiguë B sans agent delta, avec coma hépatique	B40.8	Autres formes de blastomycose
B16.9	Hépatite aiguë B, sans agent delta et sans coma hépatique	B40.9	Blastomycose, sans précision
B17.0	(Sur)infection aiguë par agent delta d'un sujet porteur de l'hépatite B	B41.0	Paracoccidioïdomycose pulmonaire
B17.1	Hépatite aiguë C	B41.7	Paracoccidioïdomycose disséminée
B17.2	Hépatite aiguë E	B41.8	Autres formes de paracoccidioïdomycose
B17.8	Autres hépatites virales aiguës précisées	B41.9	Paracoccidioïdomycose, sans précision
B17.9	Hépatite virale aiguë, sans précision	B44.0	Aspergillose pulmonaire invasive
B18.0	Hépatite virale chronique B avec agent delta	B44.1	Autres aspergilloses pulmonaires
B18.1	Hépatite virale chronique B sans agent delta	B44.2	Aspergillose amygdalienne
B18.2	Hépatite virale chronique C	B44.7	Aspergillose disséminée
B18.8	Autres hépatites virales chroniques	B44.8	Autres formes d'aspergillose
B18.9	Hépatite virale chronique, sans précision	B44.9	Aspergillose, sans précision
B19.0	Hépatite virale, sans précision, avec coma hépatique	B45.0	Cryptococcose pulmonaire
B19.9	Hépatite virale, sans précision, sans coma hépatique	B45.1	Cryptococcose cérébrale
B20	Immunodéficience humaine virale [VIH], à l'origine de maladies infectieuses et parasitaires	B45.2	Cryptococcose cutanée
B21	Immunodéficience humaine virale [VIH], à l'origine de tumeurs malignes	B45.3	Cryptococcose osseuse
B22	Immunodéficience humaine virale [VIH], à l'origine d'autres affections précisées	B45.7	Cryptococcose disséminée
B23.0	Syndrome d'infection aiguë par VIH	B45.8	Autres formes de cryptococcose
B23.8	Maladie par VIH à l'origine d'autres états précisés	B45.9	Cryptococcose, sans précision
B24	Immunodéficience humaine virale [VIH], sans précision	B46.0	Mucormycose pulmonaire
B25.0	Pneumonie à cytomégalovirus {J17.1}	B46.1	Mucormycose rhinocérébrale
B25.1	Hépatite à cytomégalovirus {K77.0}	B46.2	Mucormycose gastro-intestinale
B25.2	Pancréatite à cytomégalovirus {K87.1}	B46.3	Mucormycose cutanée
B25.80	Infection à cytomégalovirus de l'appareil digestif	B46.4	Mucormycose disséminée
B25.88	Autres infections à cytomégalovirus	B46.5	Mucormycose, sans précision
B25.9	Maladie à cytomégalovirus, sans précision	B46.8	Autres zygomycoses
B26.0	Orchite ourlienne {N51.1}	B46.9	Zygomycose, sans précision
B26.1	Méningite ourlienne {G02.0}	B47.0	Eumycétome
		B47.1	Actinomycétome
		B48.2	Allescheriase
		B48.7	Mycoses opportunistes
		B50.0	Paludisme à Plasmodium falciparum avec complications cérébrales
		B50.8	Autres formes sévères et compliquées de paludisme à Plasmodium falciparum



B50.9	Paludisme à Plasmodium falciparum, sans précision	C08.8	Tumeur maligne: Lésion à localisations contiguës des glandes salivaires principales
B51.0	Paludisme à Plasmodium vivax, avec rupture de la rate	C08.9	Tumeur maligne: Glande salivaire principale, sans précision
B51.8	Paludisme à Plasmodium vivax, avec autres complications	C09.0	Tumeur maligne: Fosse amygdalienne
B51.9	Paludisme à Plasmodium vivax, sans complication	C09.1	Tumeur maligne: Pilier de l'amygdale (antérieur) (postérieur)
B52.0	Paludisme à Plasmodium malariae, avec atteinte rénale	C09.8	Tumeur maligne: Lésion à localisations contiguës de l'amygdale
B52.8	Paludisme à Plasmodium malariae, avec autres complications	C10.0	Tumeur maligne: Sillon glosso-épiglottique
B52.9	Paludisme à Plasmodium malariae, sans complication	C10.1	Tumeur maligne: Face antérieure de l'épiglotte
B53.0	Paludisme à Plasmodium ovale	C10.2	Tumeur maligne: Paroi latérale de l'oropharynx
B53.1	Paludisme à plasmodies simiennes	C10.3	Tumeur maligne: Paroi postérieure de l'oropharynx
B53.8	Autres paludismes, confirmés par examen parasitologique, non classés ailleurs	C10.4	Tumeur maligne: Fente branchiale
B54	Paludisme, sans précision	C10.8	Tumeur maligne: Lésion à localisations contiguës de l'oropharynx
B58.0	Oculopathie à Toxoplasma	C10.9	Tumeur maligne: Oropharynx, sans précision
B58.1	Hépatite à Toxoplasma [K77.0]	C11.0	Tumeur maligne: Paroi supérieure du rhinopharynx
B58.2	Méningo-encéphalite à Toxoplasma [G05.2]	C11.1	Tumeur maligne: Paroi postérieure du rhinopharynx
B58.3	Toxoplasmose pulmonaire [J17.3]	C11.2	Tumeur maligne: Paroi latérale du rhinopharynx
B58.8	Toxoplasmose avec atteinte d'autres organes	C11.3	Tumeur maligne: Paroi antérieure du rhinopharynx
B58.9	Toxoplasmose, sans précision	C11.8	Tumeur maligne: Lésion à localisations contiguës de rhinopharynx
B59	Pneumocystose [J17.3]	C11.9	Tumeur maligne: Rhinopharynx, sans précision
B97.0	Adénovirus, cause de maladies classées dans d'autres chapitres	C12	Tumeur maligne du sinus piriforme
B97.1	Entérovirus, cause de maladies classées dans d'autres chapitres	C13.0	Tumeur maligne: Région rétro-cricoidienne
C00.0	Tumeur maligne: Lèvre supérieure, bord libre	C13.1	Tumeur maligne: Repli ary-épiglottique, versant hypopharyngé
C00.1	Tumeur maligne: Lèvre inférieure, bord libre	C13.2	Tumeur maligne: Paroi postérieure de l'hypopharynx
C00.2	Tumeur maligne: Lèvre, sans précision, bord libre	C13.8	Tumeur maligne: Lésion à localisations contiguës de l'hypopharynx
C00.3	Tumeur maligne: Lèvre supérieure, face interne	C13.9	Tumeur maligne: Hypopharynx, sans précision
C00.4	Tumeur maligne: Lèvre inférieure, face interne	C14.0	Tumeur maligne: Pharynx, sans précision
C00.5	Tumeur maligne: Lèvre, sans précision, face interne	C14.2	Tumeur maligne: Anneau de Waldeyer
C00.6	Tumeur maligne: Commissure des lèvres	C14.8	Tumeur maligne: Lésion à localisations contiguës de la lèvre, de la cavité buccale et du pharynx
C00.8	Tumeur maligne: Lésion à localisations contiguës de la lèvre	C15.0	Tumeur maligne: Œsophage cervical
C00.9	Tumeur maligne: Lèvre, sans précision	C15.1	Tumeur maligne: Œsophage thoracique
C01	Tumeur maligne de la base de la langue	C15.2	Tumeur maligne: Œsophage abdominal
C02.0	Tumeur maligne: Face dorsale de la langue	C15.3	Tumeur maligne: Tiers supérieur de l'œsophage
C02.1	Tumeur maligne: Pointe et bords latéraux de la langue	C15.4	Tumeur maligne: Tiers moyen de l'œsophage
C02.2	Tumeur maligne: Face inférieure de la langue	C15.5	Tumeur maligne: Tiers inférieur de l'œsophage
C02.3	Tumeur maligne: Deux tiers antérieurs de la langue, sans précision	C15.8	Tumeur maligne: Lésion à localisations contiguës de l'œsophage
C02.8	Tumeur maligne: Lésion à localisations contiguës de la langue	C15.9	Tumeur maligne: Œsophage, sans précision
C02.9	Tumeur maligne: Langue, sans précision	C16.0	Tumeur maligne: Cardia
C03.0	Tumeur maligne: Gencive supérieure	C16.1	Tumeur maligne: Fundus
C03.1	Tumeur maligne: Gencive inférieure	C16.2	Tumeur maligne: Corps de l'estomac
C03.9	Tumeur maligne: Gencive, sans précision	C16.3	Tumeur maligne: Antre pylorique
C04.0	Tumeur maligne: Plancher antérieur de la bouche	C16.4	Tumeur maligne: Pylore
C04.1	Tumeur maligne: Plancher latéral de la bouche	C16.5	Tumeur maligne: Petite courbure de l'estomac, sans précision
C04.8	Tumeur maligne: Lésion à localisations contiguës du plancher de la bouche	C16.6	Tumeur maligne: Grande courbure de l'estomac, sans précision
C04.9	Tumeur maligne: Plancher de la bouche, sans précision	C16.8	Tumeur maligne: Lésion à localisations contiguës de l'estomac
C05.0	Tumeur maligne: Voûte palatine	C16.9	Tumeur maligne: Estomac, sans précision
C05.1	Tumeur maligne: Voile du palais	C17.0	Tumeur maligne: Duodénum
C05.2	Tumeur maligne: Luette	C17.1	Tumeur maligne: Jéjunum
C05.8	Tumeur maligne: Lésion à localisations contiguës du palais	C17.2	Tumeur maligne: Iléon
C05.9	Tumeur maligne: Palais, sans précision	C17.3	Tumeur maligne: Diverticule de Meckel
C06.0	Tumeur maligne: Muqueuse de la joue	C17.8	Tumeur maligne: Lésion à localisations contiguës de l'intestin grêle
C06.1	Tumeur maligne: Vestibule de la bouche	C17.9	Tumeur maligne: Intestin grêle, sans précision
C06.2	Tumeur maligne: Région rétromolaire	C18.0	Tumeur maligne: Cæcum
C06.8	Tumeur maligne: Lésion à localisations contiguës de la bouche, parties autres et non précisées	C18.1	Tumeur maligne: Appendice
C06.9	Tumeur maligne: Bouche, sans précision	C18.2	Tumeur maligne: Côlon ascendant
C07	Tumeur maligne de la glande parotïde	C18.3	Tumeur maligne: Angle droit du côlon [hepatica]
C08.0	Tumeur maligne: Glande sous-mandibulaire	C18.4	Tumeur maligne: Côlon transverse
C08.1	Tumeur maligne: Glande sublinguale	C18.5	Tumeur maligne: Angle gauche du côlon [splénique]
		C18.6	Tumeur maligne: Côlon descendant

C18.7	Tumeur maligne: Côlon sigmoïde	C38.4	Tumeur maligne: Plèvre
C18.8	Tumeur maligne: Lésion à localisations contiguës du côlon	C38.8	Tumeur maligne: Lésion à localisations contiguës du cœur, du médiastin et de la plèvre
C18.9	Tumeur maligne: Côlon, sans précision	C39.0	Tumeur maligne: Voies respiratoires supérieures, partie non précisée
C19	Tumeur maligne de la jonction recto-sigmoïdienne	C39.8	Tumeur maligne: Lésion à localisations contiguës des organes respiratoires et intrathoraciques
C20	Tumeur maligne du rectum	C39.9	Tumeur maligne: sièges mal définis de l'appareil respiratoire
C21.0	Tumeur maligne: Anus, sans précision	C40.0	Tumeur maligne: Omoplate et os longs du membre supérieur
C21.1	Tumeur maligne: Canal anal	C40.1	Tumeur maligne: Os courts du membre supérieur
C21.2	Tumeur maligne: Zone cloacale	C40.2	Tumeur maligne: Os longs du membre inférieur
C21.8	Tumeur maligne: Lésion à localisations contiguës du rectum, de l'anus et du canal anal	C40.3	Tumeur maligne: Os courts du membre inférieur
C22.0	Carcinome hépatocellulaire	C40.8	Tumeur maligne: Lésion à localisations contiguës des os et du cartilage articulaire des membres
C22.1	Carcinome du canal biliaire intrahépatique	C40.9	Tumeur maligne: Os et cartilage articulaire d'un membre, sans précision
C22.2	Hépatoblastome	C41.1	Tumeur maligne: Mandibule
C22.3	Angiosarcome du foie	C41.2	Tumeur maligne: Rachis
C22.4	Autres sarcomes du foie	C41.30	Tumeur maligne des os et du cartilage articulaire: côtes
C22.7	Autres carcinomes du foie précisés	C41.31	Tumeur maligne des os et du cartilage articulaire: sternum
C22.9	Tumeur maligne: Foie, sans précision	C41.32	Tumeur maligne des os et du cartilage articulaire: clavicule
C23	Tumeur maligne de la vésicule biliaire	C41.4	Tumeur maligne: Pelvis
C24.0	Tumeur maligne: Canal biliaire extra-hépatique	C41.8	Tumeur maligne: Lésion à localisations contiguës des os et du cartilage articulaire
C24.1	Tumeur maligne: Ampoule de Vater	C41.9	Tumeur maligne: Os et cartilage articulaire, sans précision
C24.8	Tumeur maligne: Lésion à localisations contiguës des voies biliaires	C43.0	Mélanome malin de la lèvre
C24.9	Tumeur maligne: Voies biliaires, sans précision	C43.1	Mélanome malin de la paupière, y compris le canthus
C25.0	Tumeur maligne: Tête du pancréas	C43.2	Mélanome malin de l'oreille et du conduit auditif externe
C25.1	Tumeur maligne: Corps du pancréas	C43.3	Mélanome malin de la face, parties autres et non précisées
C25.2	Tumeur maligne: Queue du pancréas	C43.4	Mélanome malin du cuir chevelu et du cou
C25.3	Tumeur maligne: Canal pancréatique	C43.5	Mélanome malin du tronc
C25.4	Tumeur maligne: Pancréas endocrine	C43.6	Mélanome malin du membre supérieur, y compris l'épaule
C25.7	Tumeur maligne: Autres parties du pancréas	C43.7	Mélanome malin du membre inférieur, y compris la hanche
C25.8	Tumeur maligne: Lésion à localisations contiguës du pancréas	C43.8	Lésion à localisations contiguës d'un mélanome malin de la peau
C25.9	Tumeur maligne: Pancréas, sans précision	C43.9	Mélanome malin de la peau, sans précision
C26.0	Tumeur maligne: Tractus intestinal, partie non précisée	C44.0	Tumeur maligne: Face cutanée de la lèvre
C26.1	Tumeur maligne: Rate	C44.1	Tumeur maligne: Peau de la paupière, y compris le canthus
C26.8	Tumeur maligne: Lésion à localisations contiguës de l'appareil digestif	C44.2	Tumeur maligne: Peau de l'oreille et du conduit auditif externe
C26.9	Tumeur maligne: Sièges mal définis de l'appareil digestif	C44.3	Tumeur maligne: Peau de la face, parties autres et non précisées
C30.0	Tumeur maligne: Fosses nasales	C44.4	Tumeur maligne: Peau du cuir chevelu et du cou
C30.1	Tumeur maligne: Oreille moyenne	C44.5	Tumeur maligne: Peau du tronc
C31.0	Tumeur maligne: Sinus maxillaire	C44.6	Tumeur maligne: Peau du membre supérieur, y compris l'épaule
C31.1	Tumeur maligne: Sinus ethmoïdal	C44.7	Tumeur maligne: Peau du membre inférieur, y compris la hanche
C31.2	Tumeur maligne: Sinus frontal	C44.8	Tumeur maligne: Lésion à localisations contiguës de la peau
C31.3	Tumeur maligne: Sinus sphénoïdal	C44.9	Tumeur maligne de la peau, sans précision
C31.8	Tumeur maligne: Lésion à localisations contiguës des sinus de la face	C45.0	Mésothéliome de la plèvre
C31.9	Tumeur maligne: Sinus de la face, sans précision	C45.1	Mésothéliome du péritoine
C32.0	Tumeur maligne: Glotte	C45.2	Mésothéliome du péricarde
C32.1	Tumeur maligne: Etage sus-glottique	C45.7	Mésothéliome d'autres sièges
C32.2	Tumeur maligne: Etage sous-glottique	C45.9	Mésothéliome, sans précision
C32.3	Tumeur maligne: Cartilage laryngé	C47.0	Tumeur maligne: Nerfs périphériques de la tête, de la face et du cou
C32.8	Tumeur maligne: Lésion à localisations contiguës du larynx	C47.1	Tumeur maligne: Nerfs périphériques du membre supérieur, y compris l'épaule
C32.9	Tumeur maligne: Larynx, sans précision		
C33	Tumeur maligne de la trachée		
C34.0	Tumeur maligne: Bronche souche		
C34.1	Tumeur maligne: Lobe supérieur, bronches ou poumon		
C34.2	Tumeur maligne: Lobe moyen, bronches ou poumon		
C34.3	Tumeur maligne: Lobe inférieur, bronches ou poumon		
C34.8	Tumeur maligne: Lésion à localisations contiguës des bronches et du poumon		
C34.9	Tumeur maligne: Bronche ou poumon, sans précision		
C37	Tumeur maligne du thymus		
C38.0	Tumeur maligne: Cœur		
C38.1	Tumeur maligne: Médiastin antérieur		
C38.2	Tumeur maligne: Médiastin postérieur		
C38.3	Tumeur maligne: Médiastin, partie non précisée		

C47.2	Tumeur maligne: Nerfs périphériques du membre inférieure, y compris la hanche	C57.7	Tumeur maligne: Autres organes génitaux de la femme précisés
C47.3	Tumeur maligne: Nerfs périphériques du thorax	C57.8	Tumeur maligne: Lésion à localisations contiguës des organes génitaux de la femme
C47.4	Tumeur maligne: Nerfs périphériques de l'abdomen	C57.9	Tumeur maligne: Organe génital de la femme, sans précision
C47.5	Tumeur maligne: Nerfs périphériques du pelvis	C60.0	Tumeur maligne: Prépuce
C47.6	Tumeur maligne: Nerfs périphériques du tronc, sans précision	C60.1	Tumeur maligne: Gland
C47.8	Tumeur maligne: Lésion à localisations contiguës des nerfs périphériques et du système nerveux autonome	C60.2	Tumeur maligne: Corps de la verge
C47.9	Tumeur maligne: Nerfs périphériques et système nerveux autonome, sans précision	C60.8	Tumeur maligne: Lésion à localisations contiguës de la verge
C48.0	Tumeur maligne: Rétropéritoine	C60.9	Tumeur maligne: Verge, sans précision
C48.1	Tumeur maligne: Parties précisées du péritoine	C62.0	Tumeur maligne: Cryptorchidie
C48.2	Tumeur maligne: Péritoine, sans précision	C62.1	Tumeur maligne: Testicule descendu
C48.8	Tumeur maligne: Lésion à localisations contiguës du rétropéritoine et du péritoine	C62.9	Tumeur maligne: Testicule, sans précision
C49.0	Tumeur maligne: Tissu conjonctif et autres tissus mous de la tête, de la face et du cou	C63.0	Tumeur maligne: Epididyme
C49.1	Tumeur maligne: Tissu conjonctif et autres tissus mous du membre supérieur, y compris l'épaule	C63.1	Tumeur maligne: Cordon spermatique
C49.2	Tumeur maligne: Tissu conjonctif et autres tissus mous du membre inférieur, y compris la hanche	C63.2	Tumeur maligne: Scrotum
C49.3	Tumeur maligne: Tissu conjonctif et autres tissus mous du thorax	C63.7	Tumeur maligne: Autres organes génitaux de l'homme précisés
C49.4	Tumeur maligne: Tissu conjonctif et autres tissus mous de l'abdomen	C63.8	Tumeur maligne: Lésion à localisations contiguës des organes génitaux de l'homme
C49.5	Tumeur maligne: Tissu conjonctif et autres tissus mous du pelvis	C63.9	Tumeur maligne: Organe génital de l'homme, sans précision
C49.6	Tumeur maligne: Tissu conjonctif et autres tissus mous du tronc, sans précision	C64	Tumeur maligne du rein, à l'exception du bassinnet
C49.8	Tumeur maligne: Lésion à localisations contiguës du tissu conjonctif et des autres tissus mous	C65	Tumeur maligne du bassinnet
C49.9	Tumeur maligne: Tissu conjonctif et autres tissus mous, sans précision	C66	Tumeur maligne de l'uretère
C50.0	Tumeur maligne: Mamelon et aréole	C67.0	Tumeur maligne: Trigone de la vessie
C50.1	Tumeur maligne: Partie centrale du sein	C67.1	Tumeur maligne: Dôme de la vessie
C50.2	Tumeur maligne: Quadrant supéro-interne du sein	C67.2	Tumeur maligne: Paroi latérale de la vessie
C50.3	Tumeur maligne: Quadrant inféro-interne du sein	C67.3	Tumeur maligne: Paroi antérieure de la vessie
C50.4	Tumeur maligne: Quadrant supéro-externe du sein	C67.4	Tumeur maligne: Paroi postérieure de la vessie
C50.5	Tumeur maligne: Quadrant inféro-externe du sein	C67.5	Tumeur maligne: Col vésical
C50.6	Tumeur maligne: Prolongement axillaire du sein	C67.6	Tumeur maligne: Orifice urétral
C50.8	Tumeur maligne: Lésion à localisations contiguës du sein	C67.7	Tumeur maligne: Ouraque
C50.9	Tumeur maligne: Sein, sans précision	C67.8	Tumeur maligne: Lésion à localisations contiguës de la vessie
C51.0	Tumeur maligne: Grande lèvres	C67.9	Tumeur maligne: Vessie, sans précision
C51.1	Tumeur maligne: Petite lèvres	C68.0	Tumeur maligne: Urètre
C51.2	Tumeur maligne: Clitoris	C68.1	Tumeur maligne: Glande urétrale
C51.8	Tumeur maligne: Lésion à localisations contiguës de la vulve	C68.8	Tumeur maligne: Lésion à localisations contiguës des organes urinaires
C51.9	Tumeur maligne: Vulve, sans précision	C68.9	Tumeur maligne: Organe urinaire, sans précision
C52	Tumeur maligne du vagin	C69.0	Tumeur maligne: Conjonctive
C53.0	Tumeur maligne: Endocol	C69.1	Tumeur maligne: Cornée
C53.1	Tumeur maligne: Exocol	C69.2	Tumeur maligne: Rétine
C53.8	Tumeur maligne: Lésion à localisations contiguës du col de l'utérus	C69.3	Tumeur maligne: Choroïde
C53.9	Tumeur maligne: Col de l'utérus, sans précision	C69.4	Tumeur maligne: Corps ciliaire
C54.0	Tumeur maligne: Isthme de l'utérus	C69.5	Tumeur maligne: Glande lacrymale et canal lacrymal
C54.1	Tumeur maligne: Endomètre	C69.6	Tumeur maligne: Orbite
C54.2	Tumeur maligne: Myomètre	C69.8	Tumeur maligne: Lésion à localisations contiguës de l'œil et de ses annexes
C54.3	Tumeur maligne: Fond de l'utérus	C69.9	Tumeur maligne: Œil, sans précision
C54.8	Tumeur maligne: Lésion à localisations contiguës du corps de l'utérus	C70.0	Tumeur maligne: Méninges cérébrales
C54.9	Tumeur maligne: Corps de l'utérus, sans précision	C70.1	Tumeur maligne: Méninges rachidiennes
C55	Tumeur maligne de l'utérus, partie non précisée	C70.9	Tumeur maligne: Méninges, sans précision
C56	Tumeur maligne de l'ovaire	C71.0	Tumeur maligne: Encéphale, sauf lobes et ventricules
C57.0	Tumeur maligne: Trompe de Fallope	C71.1	Tumeur maligne: Lobe frontal
C57.1	Tumeur maligne: Ligament large	C71.2	Tumeur maligne: Lobe temporal
C57.2	Tumeur maligne: Ligament rond	C71.3	Tumeur maligne: Lobe pariétal
C57.3	Tumeur maligne: Paramètre	C71.4	Tumeur maligne: Lobe occipital
C57.4	Tumeur maligne: Annexes de l'utérus, sans précision	C71.5	Tumeur maligne: Ventricule cérébral
		C71.6	Tumeur maligne: Cervelet
		C71.7	Tumeur maligne: Tronc cérébral
		C71.8	Tumeur maligne: Lésion à localisations contiguës de l'encéphale
		C71.9	Tumeur maligne: Encéphale, sans précision
		C72.0	Tumeur maligne: Moelle épinière
		C72.1	Tumeur maligne: Queue de cheval
		C72.2	Tumeur maligne: Nerf olfactif [Nerf crânien I]
		C72.3	Tumeur maligne: Nerf optique [Nerf crânien II]

C72.4	Tumeur maligne: Nerf auditif [Nerf crânien VIII]	C79.6	Tumeur maligne secondaire de l'ovaire
C72.5	Tumeur maligne: Nerfs crâniens, autres et non précisés	C79.7	Tumeur maligne secondaire de la glande surrénale
C72.8	Tumeur maligne: Lésion à localisations contiguës de l'encéphale et d'autres parties du système nerveux central	C79.81	Tumeur maligne secondaire du sein
C72.9	Tumeur maligne: Système nerveux central, sans précision	C79.82	Tumeur maligne secondaire des organes génitaux
C73	Tumeur maligne de la thyroïde	C79.83	Tumeur maligne secondaire du péricarde
C74.0	Tumeur maligne: Cortex de la surrénale	C79.84	Autres tumeurs malignes secondaires du cœur
C74.1	Tumeur maligne: Médullosurrénale	C79.85	Tumeur maligne secondaire du tissu conjonctif et d'autres tissus mous du cou
C74.9	Tumeur maligne: Surrénale, sans précision	C79.86	Tumeur maligne secondaire du tissu conjonctif et d'autres tissus mous des membres
C75.0	Tumeur maligne: Parathyroïde	C79.88	Autres tumeurs secondaires malignes d'autres localisations précisées
C75.1	Tumeur maligne: Hypophyse	C81.0	Lymphome de Hodgkin nodulaire à prédominance lymphocytaire
C75.2	Tumeur maligne: Tractus cranio-pharyngien	C81.1	Lymphome de Hodgkin (classique) avec sclérose nodulaire
C75.3	Tumeur maligne: Epiphyse [glande pinéale]	C81.2	Lymphome de Hodgkin (classique) à cellularité mixte
C75.4	Tumeur maligne: Corpuscule carotidien	C81.3	Lymphome de Hodgkin (classique) à déplétion lymphocytaire
C75.5	Tumeur maligne: Glomus aortique et autres paraganglions	C81.4	Lymphome de Hodgkin (classique) riche en lymphocytes
C75.8	Tumeur maligne: Atteinte pluriglandulaire, sans précision	C81.7	Autres formes de lymphome de Hodgkin (classique)
C75.9	Tumeur maligne: Glande endocrine, sans précision	C81.9	Lymphome de Hodgkin, sans précision
C76.0	Tumeur maligne: Tête, face et cou	C82.0	Lymphome folliculaire de grade I
C76.1	Tumeur maligne: Thorax	C82.1	Lymphome folliculaire de grade II
C76.2	Tumeur maligne: Abdomen	C82.2	Lymphome folliculaire de grade III, sans précision
C76.3	Tumeur maligne: Pelvis	C82.3	Lymphome folliculaire de grade IIIa
C76.4	Tumeur maligne: Membre supérieur	C82.4	Lymphome folliculaire de grade IIIb
C76.5	Tumeur maligne: Membre inférieur	C82.5	Lymphome centrofolliculaire diffus
C76.7	Tumeur maligne: Autres sièges mal définis	C82.6	Lymphome centrofolliculaire cutané
C76.8	Tumeur maligne: Lésion à localisations contiguës de sièges autres et mal définis	C82.7	Autres formes de lymphome, folliculaire
C77.0	Tumeur maligne: Ganglions lymphatiques de la tête, de la face et du cou	C82.9	Lymphome folliculaire, sans précision
C77.1	Tumeur maligne: Ganglions lymphatiques intrathoraciques	C83.0	Lymphome à petites cellules B
C77.2	Tumeur maligne: Ganglions lymphatiques intra-abdominaux	C83.1	Lymphome à cellules du manteau
C77.3	Tumeur maligne: Ganglions lymphatiques de l'aisselle et du membre supérieur	C83.3	Lymphome diffus à grandes cellules B
C77.4	Tumeur maligne: Ganglions lymphatiques inguinaux et du membre inférieur	C83.5	Lymphome lymphoblastique
C77.5	Tumeur maligne: Ganglions lymphatiques intrapelviens	C83.7	Lymphome de Burkitt
C77.8	Tumeur maligne: Ganglions lymphatiques de sièges multiples	C83.8	Autres lymphomes non folliculaires
C77.9	Tumeur maligne: Ganglion lymphatique, sans précision	C83.9	Lymphome non folliculaire, sans précision
C78.0	Tumeur maligne secondaire du poumon	C84.0	Mycosis fongoïde
C78.1	Tumeur maligne secondaire du médiastin	C84.1	Réticulose de Sézary
C78.2	Tumeur maligne secondaire de la plèvre	C84.4	Lymphome périphérique à cellules T, non spécifié
C78.3	Tumeur maligne secondaire des organes respiratoires, autres et non précisés	C84.5	Autres lymphomes à cellules T/NK matures
C78.4	Tumeur maligne secondaire de l'intestin grêle	C84.6	Lymphome anaplasique à grandes cellules, ALK positif
C78.5	Tumeur maligne secondaire du gros intestin et du rectum	C84.7	Lymphome anaplasique à grandes cellules, ALK négatif
C78.6	Tumeur maligne secondaire du rétropéritoine et du péritoine	C84.8	Lymphome cutané à cellules T, sans précision
C78.7	Tumeur maligne secondaire du foie et des voies biliaires intrahépatiques	C84.9	Lymphome à cellules T/NK matures, sans précision
C78.8	Tumeur maligne secondaire des organes digestifs, autres et non précisés	C85.1	Lymphomes à cellules B, sans précision
C79.0	Tumeur maligne secondaire du rein et du bassinot	C85.2	Lymphome médiastinal (thymique) à grandes cellules B
C79.1	Tumeur maligne secondaire de la vessie et des organes urinaires, autres et non précisés	C85.7	Autres types précisés de lymphome non hodgkinien
C79.2	Tumeur maligne secondaire de la peau	C85.9	Lymphome non hodgkinien, non précisé
C79.3	Tumeur maligne secondaire du cerveau et des méninges cérébrales	C86.0	Lymphome extranodal à cellules T/NK, type nasal
C79.4	Tumeur maligne secondaire de parties du système nerveux, autres et non précisées	C86.1	Lymphome hépatosplénique à cellules T
C79.5	Tumeur maligne secondaire des os et de la moelle osseuse	C86.2	Lymphome à cellules T de type entéropathique
		C86.3	Lymphome sous-cutané à cellules T de type panniculite
		C86.4	Lymphome blastique à cellules NK
		C86.5	Lymphome angio-immunoblastique à cellules T
		C86.6	Syndrome lymphoprolifératif cutané primitif à cellules T, CD30 positif
		C88.00	Macroglobulinémie de Waldenström: Sans mention de rémission complète
		C88.01	Macroglobulinémie de Waldenström: En rémission complète
		C88.20	Autre maladie des chaînes lourdes: Sans mention de rémission complète
		C88.21	Autre maladie des chaînes lourdes: En rémission complète

C88.30	Maladie immunoproliférative de l'intestin grêle: Sans mention de rémission complète	C92.01	Leucémie myéloblastique aiguë [LMA]: En rémission complète
C88.31	Maladie immunoproliférative de l'intestin grêle: En rémission complète	C92.10	Leucémie myéloïde chronique [LMC], BCR/ABL positive: Sans mention de rémission complète
C88.40	Lymphome extranodal de la zone marginale à cellules B, lymphome des tissus lymphoïdes associés aux muqueuses [lymphome MALT]: Sans mention de rémission complète	C92.11	Leucémie myéloïde chronique [LMC], BCR/ABL positive: En rémission complète
C88.41	Lymphome extranodal de la zone marginale à cellules B, lymphome des tissus lymphoïdes associés aux muqueuses [lymphome MALT]: En rémission complète	C92.20	Leucémie myéloïde chronique atypique, BCR/ABL négative: Sans mention de rémission complète
C88.70	Autres maladies immunoprolifératives malignes: Sans mention de rémission complète	C92.21	Leucémie myéloïde chronique atypique, BCR/ABL négative: En rémission complète
C88.71	Autres maladies immunoprolifératives malignes: En rémission complète	C92.30	Sarcome myéloïde: Sans mention de rémission complète
C88.90	Maladie immunoproliférative maligne, sans précision: Sans mention de rémission complète	C92.31	Sarcome myéloïde: En rémission complète
C88.91	Maladie immunoproliférative maligne, sans précision: En rémission complète	C92.40	Leucémie promyélocytaire aiguë: Sans mention de rémission complète
C90.00	Myélome multiple: Sans mention de rémission complète	C92.41	Leucémie promyélocytaire aiguë: En rémission complète
C90.01	Myélome multiple: En rémission complète	C92.50	Leucémie myélomonocytaire aiguë: Sans mention de rémission complète
C90.10	Leucémie à plasmocytes: Sans mention de rémission complète	C92.51	Leucémie myélomonocytaire aiguë: En rémission complète
C90.11	Leucémie à plasmocytes: En rémission complète	C92.60	Leucémie myéloïde aiguë avec anomalie 11q23: Sans mention de rémission complète
C90.20	Plasmocytome extramédullaire: Sans mention de rémission complète	C92.61	Leucémie myéloïde aiguë avec anomalie 11q23: En rémission complète
C90.21	Plasmocytome extramédullaire: En rémission complète	C92.70	Autres leucémies myéloïdes: Sans mention de rémission complète
C90.30	Plasmocytome solitaire: Sans mention de rémission complète	C92.71	Autres leucémies myéloïdes: En rémission complète
C90.31	Plasmocytome solitaire: En rémission complète	C92.80	Leucémie myéloïde aiguë avec dysplasie multilinéaire: Sans mention de rémission complète
C91.00	Leucémie lymphoïde aiguë [LLA]: Sans mention de rémission complète	C92.81	Leucémie myéloïde aiguë avec dysplasie multilinéaire: En rémission complète
C91.01	Leucémie lymphoïde aiguë [LLA]: En rémission complète	C92.90	Leucémie myéloïde, sans précision: Sans mention de rémission complète
C91.10	Leucémie lymphoïde chronique [LLC] à cellules B: Sans mention de rémission complète	C92.91	Leucémie myéloïde, sans précision: En rémission complète
C91.11	Leucémie lymphoïde chronique [LLC] à cellules B: En rémission complète	C93.00	Leucémie monoblastique/monocytaire aiguë: Sans mention de rémission complète
C91.30	Leucémie prolymphocytaire à cellules B: Sans mention de rémission complète	C93.01	Leucémie monoblastique/monocytaire aiguë: En rémission complète
C91.31	Leucémie prolymphocytaire à cellules B: En rémission complète	C93.10	Leucémie myélomonocytaire chronique: Sans mention de rémission complète
C91.40	Leucémie à tricholeucocytes: Sans mention de rémission complète	C93.11	Leucémie myélomonocytaire chronique: En rémission complète
C91.41	Leucémie à tricholeucocytes: En rémission complète	C93.30	Leucémie myélomonocytaire juvénile: Sans mention de rémission complète
C91.50	Lymphome/leucémie à cellules T de l'adulte (associé(e) au HTLV-1): Sans mention de rémission complète	C93.31	Leucémie myélomonocytaire juvénile: En rémission complète
C91.51	Lymphome/leucémie à cellules T de l'adulte (associé(e) au HTLV-1): En rémission complète	C93.70	Autres leucémies monocytaires: Sans mention de rémission complète
C91.60	Leucémie prolymphocytaire à cellules T: Sans mention de rémission complète	C93.71	Autres leucémies monocytaires: En rémission complète
C91.61	Leucémie prolymphocytaire à cellules T: En rémission complète	C93.90	Leucémie monocytaire, sans précision: Sans mention de rémission complète
C91.70	Autres leucémies lymphoïdes: Sans mention de rémission complète	C93.91	Leucémie monocytaire, sans précision: En rémission complète
C91.71	Autres leucémies lymphoïdes: En rémission complète	C94.00	Polyglobulie primitive aiguë et érythroleucose: Sans mention de rémission complète
C91.80	LLA-B à cellules matures de type Burkitt: Sans mention de rémission complète	C94.01	Polyglobulie primitive aiguë et érythroleucose: En rémission complète
C91.81	LLA-B à cellules matures de type Burkitt: En rémission complète	C94.20	Leucémie aiguë à mégacaryocytes: Sans mention de rémission complète
C91.90	Leucémie lymphoïde, sans précision: Sans mention de rémission complète	C94.21	Leucémie aiguë à mégacaryocytes: En rémission complète
C91.91	Leucémie lymphoïde, sans précision: En rémission complète	C94.30	Leucémie à mastocytes: Sans mention de rémission complète
C92.00	Leucémie myéloblastique aiguë [LMA]: Sans mention de rémission complète	C94.31	Leucémie à mastocytes: En rémission complète
		C94.40	Panmyélose aiguë avec myélofibrose: Sans mention de rémission complète
		C94.41	Panmyélose aiguë avec myélofibrose: En rémission complète

C94.60	Maladie myélodysplasique et myéloproliférative, non classifiable: Sans mention de rémission complète	D14.4	Tumeur bénigne: Appareil respiratoire, sans précision
C94.61	Maladie myélodysplasique et myéloproliférative, non classifiable: En rémission complète	D15.0	Tumeur bénigne: Thymus
C94.70	Autres leucémies précisées: Sans mention de rémission complète	D15.1	Tumeur bénigne: Cœur
C94.71	Autres leucémies précisées: En rémission complète	D15.2	Tumeur bénigne: Médiastin
C95.00	Leucémie aiguë à cellules non précisées: Sans mention de rémission complète	D15.7	Tumeur bénigne: Autres organes intrathoraciques précisés
C95.01	Leucémie aiguë à cellules non précisées: En rémission complète	D15.9	Tumeur bénigne: Organe intrathoracique, sans précision
C95.70	Autres leucémies à cellules non précisées: Sans mention de rémission complète	D16.0	Tumeur bénigne: Omoplate et os longs du membre supérieur
C95.71	Autres leucémies à cellules non précisées: En rémission complète	D16.1	Tumeur bénigne: Os courts du membre supérieur
C95.90	Leucémie, sans précision: Sans mention de rémission complète	D16.2	Tumeur bénigne: Os longs du membre inférieur
C95.91	Leucémie, sans précision: En rémission complète	D16.3	Tumeur bénigne: Os courts du membre inférieur
C96.0	Histiocytose à cellules de Langerhans multifocale et multisystémique (disséminée) [Maladie d'Abt-Letterer-Siwe]	D16.41	Tumeur bénigne: Kraniofazial
C96.2	Tumeur maligne à mastocytes	D16.42	Tumeur bénigne: Maxillofazial
C96.4	Sarcome à cellules dendritiques (cellules accessoires)	D16.5	Tumeur bénigne: Maxillaire inférieur
C96.7	Autres tumeurs malignes précisées des tissus lymphoïde, hématopoïétique et apparentés	D16.6	Tumeur bénigne: Rachis
C96.8	Sarcome histiocytaire	D16.70	Tumeur bénigne des os et du cartilage articulaire: côtes
C96.9	Tumeur maligne des tissus lymphoïde, hématopoïétique et apparentés, sans précision	D16.71	Tumeur bénigne des os et du cartilage articulaire: sternum
C97	Tumeurs malignes de sièges multiples indépendants (primitifs)	D16.72	Tumeur bénigne des os et du cartilage articulaire: clavicule
D10.0	Tumeur bénigne: Lèvre	D16.8	Tumeur bénigne: Bassin, sacrum et coccyx
D10.1	Tumeur bénigne: Langue	D16.9	Tumeur bénigne: Os et cartilage articulaire, sans précision
D10.2	Tumeur bénigne: Plancher de la bouche	D18.00	Hémangiome: Localisation non précisée
D10.3	Tumeur bénigne: Parties de la bouche, autres et non précisées	D18.06	Hémangiome: Œil et orbite
D10.5	Tumeur bénigne: Autres parties de l'oropharynx	D18.10	Lymphangiome: Hygroma kystique cervical
D10.6	Tumeur bénigne: Rhinopharynx	D18.11	Lymphangiome: Aisselle
D10.7	Tumeur bénigne: Hypopharynx	D18.12	Lymphangiome: Aine
D10.9	Tumeur bénigne: Pharynx, sans précision	D18.13	Lymphangiome: Rétroperitoneal
D11.0	Tumeur bénigne: Glande parotide	D18.18	Lymphangiome: Autres localisations
D11.7	Tumeur bénigne: Autres glandes salivaires principales	D18.19	Lymphangiome: Localisation non précisée
D11.9	Tumeur bénigne: Glande salivaire principale, sans précision	D19.0	Tumeur bénigne: Tissu mésothélial de la plèvre
D12.0	Tumeur bénigne: Cæcum	D19.1	Tumeur bénigne: Tissu mésothélial du péritoine
D12.1	Tumeur bénigne: Appendice	D19.7	Tumeur bénigne: Tissu mésothélial d'autres sièges
D12.2	Tumeur bénigne: Côlon ascendant	D19.9	Tumeur bénigne: Tissu mésothélial, sans précision
D12.3	Tumeur bénigne: Côlon transverse	D20.0	Tumeur bénigne: Rétropéritoine
D12.4	Tumeur bénigne: Côlon descendant	D20.1	Tumeur bénigne: Péritoine
D12.5	Tumeur bénigne: Côlon sigmoïde	D21.0	Tumeur bénigne: Tissu conjonctif et autres tissus mous de la tête, de la face et du cou
D12.6	Tumeur bénigne: Côlon, sans précision	D21.1	Tumeur bénigne: Tissu conjonctif et autres tissus mous du membre supérieur, y compris l'épaule
D12.7	Tumeur bénigne: Jonction recto-sigmoïdienne	D21.2	Tumeur bénigne: Tissu conjonctif et autres tissus mous du membre inférieur, y compris la hanche
D12.8	Tumeur bénigne: Rectum	D21.3	Tumeur bénigne: Tissu conjonctif et autres tissus mous du thorax
D12.9	Tumeur bénigne: Anus et canal anal	D21.4	Tumeur bénigne: Tissu conjonctif et autres tissus mous de l'abdomen
D13.0	Tumeur bénigne: Œsophage	D21.5	Tumeur bénigne: Tissu conjonctif et autres tissus mous du bassin
D13.1	Tumeur bénigne: Estomac	D21.6	Tumeur bénigne: Tissu conjonctif et autres tissus mous du tronc, sans précision
D13.2	Tumeur bénigne: Duodénum	D21.9	Tumeur bénigne: Tissu conjonctif et autres tissus mous, sans précision
D13.3	Tumeur bénigne: Parties de l'intestin grêle, autres et non précisées	D24	Tumeur bénigne du sein
D13.4	Tumeur bénigne: Foie	D25.0	Léiomyome sous-muqueux de l'utérus
D13.5	Tumeur bénigne: Voies biliaires extra-hépatiques et vésicule biliaire	D25.1	Léiomyome intramural de l'utérus
D13.6	Tumeur bénigne: Pancréas	D25.2	Léiomyome sous-séreux de l'utérus
D13.7	Tumeur bénigne: Pancréas endocrine	D25.9	Léiomyome de l'utérus, sans précision
D13.9	Tumeur bénigne: Sièges mal définis de l'appareil digestif	D26.0	Tumeur bénigne: Col de l'utérus
D14.0	Tumeur bénigne: Oreille moyenne, fosses nasales et sinus de la face	D26.1	Tumeur bénigne: Corps de l'utérus
D14.1	Tumeur bénigne: Larynx	D26.9	Tumeur bénigne: Utérus, sans précision
D14.2	Tumeur bénigne: Trachée	D27	Tumeur bénigne de l'ovaire
D14.3	Tumeur bénigne: Bronches et poumon	D28.0	Tumeur bénigne: Vulve
		D28.1	Tumeur bénigne: Vagin
		D28.2	Tumeur bénigne: Trompe et ligaments de l'utérus
		D28.7	Tumeur bénigne: Autres organes génitaux de la femme précisés

D28.9	Tumeur bénigne: Organe génital de la femme, sans précision	D37.70	Tumeur de la cavité buccale et des organes digestifs à évolution imprévisible ou inconnue: Pancréas
D29.0	Tumeur bénigne: Verge	D37.78	Tumeur de la cavité buccale et des organes digestifs à évolution imprévisible ou inconnue: Autres organes digestifs
D29.1	Tumeur bénigne: Prostate	D37.9	Tumeurs à évolution imprévisible ou inconnue: Appareil digestif, sans précision
D29.2	Tumeur bénigne: Testicule	D38.0	Tumeurs à évolution imprévisible ou inconnue: Larynx
D29.3	Tumeur bénigne: Epididyme	D38.1	Tumeurs à évolution imprévisible ou inconnue: Trachée, bronches et poumon
D29.4	Tumeur bénigne: Scrotum	D38.2	Tumeurs à évolution imprévisible ou inconnue: Plèvre
D29.7	Tumeur bénigne: Autres organes génitaux de l'homme	D38.3	Tumeurs à évolution imprévisible ou inconnue: Médiastin
D29.9	Tumeur bénigne: Organe génital de l'homme, sans précision	D38.4	Tumeurs à évolution imprévisible ou inconnue: Thymus
D30.0	Tumeur bénigne: Rein	D38.5	Tumeurs à évolution imprévisible ou inconnue: Autres organes respiratoires
D30.1	Tumeur bénigne: Bassinet rénal	D38.6	Tumeurs à évolution imprévisible ou inconnue: Appareil respiratoire, sans précision
D30.2	Tumeur bénigne: Uretère	D39.0	Tumeurs à évolution imprévisible ou inconnue: Utérus
D30.3	Tumeur bénigne: Vessie	D39.1	Tumeurs à évolution imprévisible ou inconnue: Ovaire
D30.4	Tumeur bénigne: Urètre	D39.2	Tumeurs à évolution imprévisible ou inconnue: Placenta
D30.7	Tumeur bénigne: Autres organes urinaires	D39.7	Tumeurs à évolution imprévisible ou inconnue: Autres organes génitaux de la femme
D30.9	Tumeur bénigne: Organe urinaire, sans précision	D39.9	Tumeurs à évolution imprévisible ou inconnue: Organe génital de la femme, sans précision
D31.0	Tumeur bénigne: Conjonctive	D40.0	Tumeurs à évolution imprévisible ou inconnue: Prostate
D31.1	Tumeur bénigne: Cornée	D40.1	Tumeurs à évolution imprévisible ou inconnue: Testicule
D31.2	Tumeur bénigne: Rétine	D40.7	Tumeurs à évolution imprévisible ou inconnue: Autres organes génitaux de l'homme
D31.3	Tumeur bénigne: Choroïde	D40.9	Tumeurs à évolution imprévisible ou inconnue: Organe génital de l'homme, sans précision
D31.4	Tumeur bénigne: Corps ciliaire	D41.0	Tumeurs à évolution imprévisible ou inconnue: Rein
D31.5	Tumeur bénigne: Glande lacrymale et canal lacrymal	D41.1	Tumeurs à évolution imprévisible ou inconnue: Bassinet
D31.6	Tumeur bénigne: Orbite, sans précision	D41.2	Tumeurs à évolution imprévisible ou inconnue: Uretère
D31.9	Tumeur bénigne: Œil, sans précision	D41.3	Tumeurs à évolution imprévisible ou inconnue: Urètre
D32.0	Tumeur bénigne: Méninges cérébrales	D41.4	Tumeurs à évolution imprévisible ou inconnue: Vessie
D32.1	Tumeur bénigne: Méninges rachidiennes	D41.7	Tumeurs à évolution imprévisible ou inconnue: Autres organes urinaires
D32.9	Tumeur bénigne: Méninges, sans précision	D41.9	Tumeurs à évolution imprévisible ou inconnue: Organe urinaire, sans précision
D33.0	Tumeur bénigne: Encéphale, supratentorial	D42.0	Tumeurs à évolution imprévisible ou inconnue: Méninges cérébrales
D33.1	Tumeur bénigne: Encéphale, infratentorial	D42.1	Tumeurs à évolution imprévisible ou inconnue: Méninges rachidiennes
D33.2	Tumeur bénigne: Encéphale, sans précision	D42.9	Tumeurs à évolution imprévisible ou inconnue: Méninges, sans précision
D33.3	Tumeur bénigne: Nerfs crâniens	D43.0	Tumeurs à évolution imprévisible ou inconnue: Encéphale, supratentorial
D33.4	Tumeur bénigne: Moelle épinière	D43.1	Tumeurs à évolution imprévisible ou inconnue: Encéphale, infratentorial
D33.7	Tumeur bénigne: Autres parties précisées du système nerveux central	D43.2	Tumeurs à évolution imprévisible ou inconnue: Encéphale, sans précision
D33.9	Tumeur bénigne: Système nerveux central, sans précision	D43.3	Tumeurs à évolution imprévisible ou inconnue: Nerfs crâniens
D34	Tumeur bénigne de la thyroïde	D43.4	Tumeurs à évolution imprévisible ou inconnue: Moelle épinière
D35.0	Tumeur bénigne: Surrénale	D43.7	Tumeurs à évolution imprévisible ou inconnue: Autres parties du système nerveux central
D35.1	Tumeur bénigne: Parathyroïde		
D35.2	Tumeur bénigne: Hypophyse		
D35.3	Tumeur bénigne: Canal cranio-pharyngien		
D35.4	Tumeur bénigne: Epiphyse [glande pinéale]		
D35.5	Tumeur bénigne: Corpuscule carotidien		
D35.6	Tumeur bénigne: Glomus aortique et autres paraganglions		
D35.7	Tumeur bénigne: Autres glandes endocrines précisées		
D35.8	Tumeur bénigne: Atteinte pluriglandulaire		
D35.9	Tumeur bénigne: Glande endocrine, sans précision		
D36.0	Tumeur bénigne: Ganglions lymphatiques		
D36.1	Tumeur bénigne: Nerfs périphériques et du système nerveux autonome		
D36.7	Tumeur bénigne: Autres sièges précisés		
D36.9	Tumeur bénigne de siège non précisé		
D37.0	Tumeurs à évolution imprévisible ou inconnue: Lèvre, cavité buccale et pharynx		
D37.1	Tumeurs à évolution imprévisible ou inconnue: Estomac		
D37.2	Tumeurs à évolution imprévisible ou inconnue: Intestin grêle		
D37.3	Tumeurs à évolution imprévisible ou inconnue: Appendice		
D37.4	Tumeurs à évolution imprévisible ou inconnue: Côlon		
D37.5	Tumeurs à évolution imprévisible ou inconnue: Rectum		
D37.6	Tumeurs à évolution imprévisible ou inconnue: Foie, vésicule et voies biliaires		

D43.9	Tumeurs à évolution imprévisible ou inconnue: Système nerveux central, sans précision	D60.1	Aplasia médullaire [anémie aplastique] acquise pure, transitoire
D44.0	Tumeurs à évolution imprévisible ou inconnue: Thyroïde	D60.8	Autres aplasies médullaires [anémie aplastique] acquises pures
D44.1	Tumeurs à évolution imprévisible ou inconnue: Surrénale	D60.9	Aplasia médullaire [anémie aplastique] acquise pure, sans précision
D44.2	Tumeurs à évolution imprévisible ou inconnue: Parathyroïde	D61.0	Anémies aplastiques constitutionnelle
D44.3	Tumeurs à évolution imprévisible ou inconnue: Hypophyse	D61.10	Aplasia médullaire [anémie aplastique] médicamenteuse due à un traitement cytostatique
D44.4	Tumeurs à évolution imprévisible ou inconnue: Canal crano-pharyngien	D61.18	Autre aplasia médullaire [anémie aplastique] médicamenteuse
D44.5	Tumeurs à évolution imprévisible ou inconnue: Epiphyse [glande pinéale]	D61.19	Aplasia médullaire [anémie aplastique] médicamenteuse, sans précision
D44.6	Tumeurs à évolution imprévisible ou inconnue: Corpuscule carotidien	D61.2	Anémies aplastiques due à d'autres agents externes
D44.7	Tumeurs à évolution imprévisible ou inconnue: Glomus aortique et autres paraganglions	D61.3	Anémies aplastiques idiopathique
D44.9	Tumeurs à évolution imprévisible ou inconnue: Glande endocrine, sans précision	D61.8	Autres anémies aplastiques précisées
D45	Polyglobulie essentielle	D61.9	Anémies aplastiques, sans précision
D46.0	Anémie réfractaire non sidéroblastique, ainsi précisée	D64.0	Anémie sidéroblastique héréditaire
D46.1	Anémie réfractaire à sidéroblastes en couronne	D64.1	Anémie sidéroblastique secondaire, due à une maladie
D46.2	Anémie réfractaire avec excès de blastes [AREB]	D64.2	Anémie sidéroblastique secondaire, due à des médicaments et des toxines
D46.4	Anémie réfractaire, non précisée	D64.3	Autres anémies sidéroblastiques
D46.5	Anémie réfractaire avec dysplasie multilignées	D66	Carence héréditaire en facteur VIII
D46.6	Syndrome myélodysplasique avec délétion isolée du chromosome 5 [del(5q)]	D67	Carence héréditaire en facteur IX
D46.7	Autres syndromes myélodysplasiques	D68.00	Maladie de von Willebrand, héréditaire
D46.9	Syndrome myélodysplasique, sans précision	D68.01	Maladie de von Willebrand, acquise
D47.0	Tumeurs à histiocytes et mastocytes à évolution imprévisible et inconnue	D68.09	Maladie de von Willebrand, sans précision
D47.1	Maladie myéloproliférative chronique	D68.1	Carence héréditaire en facteur XI
D47.2	Gammopathie monoclonale de signification indéterminée [GMSI]	D68.20	Carence héréditaire en facteur I
D47.3	Thrombocythémie essentielle (hémorragique)	D68.21	Carence héréditaire en facteur II
D47.4	Ostéomyélobiose	D68.22	Carence héréditaire en facteur V
D47.5	Leucémie chronique à éosinophiles [syndrome hyperéosinophilique]	D68.23	Carence héréditaire en facteur VII
D47.7	Autres tumeurs précisées des tissus lymphoïde, hématopoïétique et apparentés à évolution imprévisible ou inconnue	D68.24	Carence héréditaire en facteur X
D47.9	Tumeur des tissus lymphoïde, hématopoïétique et apparentés à évolution imprévisible ou inconnue, sans précision	D68.25	Carence héréditaire en facteur XII
D48.0	Tumeurs à évolution imprévisible ou inconnue: Os et cartilage articulaire	D68.26	Carence héréditaire en facteur XIII
D48.1	Tumeurs à évolution imprévisible ou inconnue: Tissu conjonctif et autres tissus mous	D68.28	Carence héréditaire d'autres facteurs de coagulation
D48.2	Tumeurs à évolution imprévisible ou inconnue: Nerfs périphériques et du système nerveux autonome	D68.31	Troubles hémorragiques dus à l'augmentation d'anticorps anti-facteur VIII
D48.3	Tumeurs à évolution imprévisible ou inconnue: Rétropéritoine	D68.32	Troubles hémorragiques dus à l'augmentation d'anticorps dirigés contre d'autres facteurs de coagulation
D48.4	Tumeurs à évolution imprévisible ou inconnue: Péritoine	D68.33	Troubles hémorragiques dus aux coumarines (antagonistes de la vitamine K)
D48.5	Tumeurs à évolution imprévisible ou inconnue: Peau	D68.34	Troubles hémorragiques dus aux héparines
D48.6	Tumeurs à évolution imprévisible ou inconnue: Sein	D68.35	Troubles hémorragiques dus à d'autres anticoagulants
D48.7	Tumeurs à évolution imprévisible ou inconnue: Autres sièges précisés	D68.38	Autres troubles hémorragiques dus à l'augmentation d'autres anticorps non précisés
D48.9	Tumeur à évolution imprévisible ou inconnue, sans précision	D69.9	Affection hémorragique, sans précision
D55.0	Anémie due à une carence en glucose-6-phosphate déshydrogénase [G6PD]	D70.0	Agranulocytose et neutropénie congénitale
D55.1	Anémie due à d'autres anomalies du métabolisme du glutathion	D70.10	Agranulocytose et neutropénie dues à un médicament: phase critique de moins de 4 jours
D57.0	Anémie à hématies falciformes [anémie drépanocytaire] avec crises	D70.11	Agranulocytose et neutropénie: Phase critique de 10 à moins de 20 jours
D59.3	Syndrome hémolytique urémique	D70.12	Agranulocytose et neutropénie: Phase critique de 20 jours ou plus
D60.0	Aplasia médullaire [anémie aplastique] acquise pure, chronique	D70.13	Agranulocytose et neutropénie dues à un médicament: phase critique de 4 jours à moins de 7 jours
		D70.14	Agranulocytose et neutropénie dues à un médicament: phase critique de 7 jours à moins de 10 jours
		D70.18	Autres formes évolutives d'agranulocytose et neutropénie dues à un médicament
		D70.19	Agranulocytose et neutropénie dues à un médicament, non précisées
		D70.3	Autre agranulocytose
		D70.5	Neutropénie cyclique
		D70.6	Autre neutropénie
		D70.7	Neutropénie, sans précision



D80.0	Hypogammaglobulinémie héréditaire	E27.3	Insuffisance corticosurrénale médicamenteuse
D80.2	Déficit sélectif en immunoglobuline A [IgA]	E27.4	Insuffisances corticosurrénales, autres et sans précision
D80.3	Déficit sélectif en sous-classes d'immunoglobulines G [IgG]	E27.5	Hyperfonctionnement de la médullosurrénale
D80.4	Déficit sélectif en immunoglobuline M [IgM]	E27.8	Autres maladies précisées de la glande surrénale
D80.5	Déficit immunitaire avec augmentation de l'immunoglobuline M [IgM]	E29.0	Hyperfonction testiculaire
D81.0	Déficit immunitaire combiné sévère [DICS] avec dysgénésie réticulaire	E32.1	Abcès du thymus
D81.1	Déficit immunitaire combiné sévère [DICS] avec nombre faible de cellules B et T	E34.3	Insuffisance staturale, non classée ailleurs
D81.2	Déficit immunitaire combiné sévère [DICS] avec nombre faible ou normal de cellules B	E35.1	Anomalies de la glande surrénale au cours de maladies classées ailleurs
D81.3	Déficit en adénosine désaminase [ADA]	E46	Malnutrition protéino-énergétique, sans précision
D81.4	Syndrome de Nézélof	E70.0	Phénylcétonurie classique
D81.5	Déficit en purine nucléoside phosphorylase [PNP]	E70.1	Autres hyperphénylalaninémies
D81.6	Déficit en complexe majeur d'histocompatibilité classe I	E70.2	Anomalies du métabolisme de la tyrosine
D81.7	Déficit en complexe majeur d'histocompatibilité classe II	E70.3	Albinisme
D81.8	Autres déficits immunitaires combinés	E70.8	Autres anomalies du métabolisme des acides aminés aromatiques
D81.9	Déficit immunitaire combiné, sans précision	E70.9	Anomalies du métabolisme des acides aminés aromatiques, sans précision
D82.0	Syndrome de Wiskott-Aldrich	E71.0	Maladie des urines à odeur de sirop d'érable
D82.1	Syndrome de Di George	E71.1	Autres anomalies du métabolisme des acides aminés à chaîne ramifiée
D83.0	Déficit immunitaire commun variable avec anomalies prédominantes du nombre et de la fonction des lymphocytes B	E71.2	Anomalie du métabolisme des acides aminés à chaîne ramifiée, sans précision
D83.1	Déficit immunitaire commun variable avec anomalies prédominantes des lymphocytes T immunorégulateurs	E72.0	Anomalies du transport des acides aminés
D83.2	Déficit immunitaire commun variable avec autoanticorps anti-lymphocytes B ou T	E72.1	Anomalies du métabolisme des acides aminés soufrés
D83.8	Autres déficits immunitaires communs variables	E72.2	Anomalies du cycle de l'uréogénèse
D83.9	Déficit immunitaire commun variable, sans précision	E72.3	Anomalies du métabolisme de la lysine et de l'hydroxylysine
D89.0	Hypergammaglobulinémie polyclonale	E72.4	Anomalies du métabolisme de l'ornithine
D89.1	Cryoglobulinémie	E72.5	Anomalies du métabolisme de la glycine
E00.0	Syndrome d'insuffisance thyroïdienne congénitale de type neurologique	E72.8	Autres anomalies précisées du métabolisme des acides aminés
E00.1	Syndrome d'insuffisance thyroïdienne congénitale de type myxœdémateux	E72.9	Anomalie du métabolisme des acides aminés, sans précision
E00.2	Syndrome d'insuffisance thyroïdienne congénitale de type mixte	E74.0	Thésaurisme glycogénique
E00.9	Syndrome d'insuffisance thyroïdienne congénitale, sans précision	E74.1	Anomalies du métabolisme du fructose
E01.8	Autres affections thyroïdiennes et apparentées liées à une carence en iode	E74.2	Anomalies du métabolisme du galactose
E02	Hypothyroïdie par carence inapparente en iode	E76.0	Mucopolysaccharidose, type I
E03.0	Hypothyroïdie congénitale, avec goitre diffus	E76.1	Mucopolysaccharidose, type II
E03.1	Hypothyroïdie congénitale, sans goitre	E76.2	Autres mucopolysaccharidoses
E03.5	Coma myxœdémateux	E76.3	Mucopolysaccharidose, sans précision
E06.0	Thyroïdite aiguë	E76.8	Autres anomalies du métabolisme des glucosaminoglycanes
E06.4	Thyroïdite médicamenteuse	E76.9	Anomalie du métabolisme des glucosaminoglycanes, sans précision
E07.1	Goitre dû à un trouble de l'hormonosynthèse	E78.6	Déficit en lipoprotéines
E15	Coma hypoglycémique non diabétique	E78.9	Anomalie du métabolisme des lipoprotéines, sans précision
E20.0	Hypoparathyroïdie idiopathique	E79.0	Hyperuricémie sans signes d'arthrite inflammatoire et de maladie tophacée
E20.8	Autres hypoparathyroïdies	E79.1	Syndrome de Lesch-Nyhan
E20.9	Hypoparathyroïdie, sans précision	E79.8	Autres anomalies du métabolisme de la purine et de la pyrimidine
E23.2	Diabète insipide	E79.9	Anomalie du métabolisme de la purine et de la pyrimidine, sans précision
E25.00	Déficit en 21-hydroxylase [SAG de type 3], forme classique	E80.0	Porphyrie érythropoïétique héréditaire
E25.01	Déficit en 21-hydroxylase [SAG de type 3], forme tardive	E80.1	Porphyrie cutanée tardive
E25.08	Autres anomalies adrénogénitales congénitales liées à un déficit enzymatique	E80.2	Autres porphyries
E25.09	Anomalie adrénogénitale congénitale liée à un déficit enzymatique, sans précision	E80.6	Autres anomalies du métabolisme de la bilirubine
E25.8	Autres anomalies génito-surréaliennes	E83.0	Anomalies du métabolisme du cuivre
E25.9	Anomalie génito-surrénalienne, sans précision	E84.0	Fibrose kystique avec manifestations pulmonaires
E27.0	Autres hyperfonctionnements corticosurrénaux	E84.1	Fibrose kystique avec manifestations intestinales
E27.1	Insuffisance corticosurrénale primaire	E84.80	Mucoviscidose à manifestation pulmonaire et intestinale
E27.2	Crise addisonienne	E84.87	Mucoviscidose avec autres manifestations multiples
		E84.88	Mucoviscidose avec autres manifestations
		E84.9	Fibrose kystique, sans précision
		E88.1	Lipodystrophie, non classée ailleurs
		E89.2	Hypoparathyroïdie après des actes médicaux

E89.6	Hypofonctionnement corticosurrénal (de la médullaire) après des actes médicaux	G54.1	Affections du plexus lombosacré
F02.4	Démence de la maladie due au virus de l'immunodéficience humaine [VIH] {B22}	G55.1	Compression des racines et des plexus nerveux au cours d'atteintes des disques intervertébraux {M50-M51}
F19.3	Troubles mentaux et du comportement liés à l'utilisation de drogues multiples et troubles liés à l'utilisation d'autres substances psycho-actives: Syndrome de sevrage	G55.2	Compression des racines et des plexus nerveux au cours de spondylarthroses {M47.-}
F82.0	Troubles spécifiques du développement de la motricité globale	G70.0	Myasthénie
F82.1	Troubles spécifiques du développement de la motricité fine et graphique	G70.2	Myasthénie congénitale et au cours du développement
F82.2	Troubles spécifiques du développement de la motricité buccale	G70.8	Autres affections neuro-musculaires précisées
F82.9	Troubles spécifiques du développement des fonctions motrices, sans précision	G71.0	Dystrophie musculaire
F83	Troubles spécifiques mixtes du développement	G71.1	Affections myotoniques
G00.0	Méningite à Haemophilus influenzae	G71.2	Myopathies congénitales
G00.1	Méningite à pneumocoques	G71.9	Affection musculaire primitive, sans précision
G00.2	Méningite à streptocoques	G82.30	Tétraparésie et tétraplégie flasque: Paraplégie complète aiguë d'origine non traumatique
G00.3	Méningite à staphylocoques	G82.32	Tétraparésie et tétraplégie flasque: Paraplégie complète chronique
G00.8	Autres méningites bactériennes	G82.39	Tétraparésie et tétraplégie flasque: Non précisée
G00.9	Méningite bactérienne, sans précision	G82.40	Tétraparésie et tétraplégie spastique: Paraplégie complète aiguë d'origine non traumatique
G01	Méningite au cours d'affections bactériennes classées ailleurs	G82.42	Tétraparésie et tétraplégie spastique: Paraplégie complète chronique
G02.0	Méningite au cours d'infections virales classées ailleurs	G82.49	Tétraparésie et tétraplégie spastique: Non précisée
G02.1	Méningite au cours de mycoses classées ailleurs	G82.50	Tétraparésie et tétraplégie, sans précision: Paraplégie complète aiguë d'origine non traumatique
G02.8	Méningite au cours d'autres maladies infectieuses et parasitaires précisées classées ailleurs	G82.52	Tétraparésie et tétraplégie, sans précision: Paraplégie complète chronique
G03.0	Méningite à liquide clair	G82.59	Tétraparésie et tétraplégie, sans précision: Non précisée
G03.1	Méningite chronique	G83.0	Diparésie et diplégie des membres supérieurs
G03.2	Méningite récurrente bénigne [Mollaret]	G83.1	Monoplégie d'un membre inférieur
G03.8	Méningite due à d'autres causes précisées	G83.2	Monoparésie et monoplégie d'un membre supérieur
G03.9	Méningite, sans précision	G83.3	Monoparésie et monoplégie, sans précision
G05.0	Encéphalite, myélite et encéphalomyélite au cours d'infections bactériennes classées ailleurs	G83.40	Syndrome de la queue de cheval complet
G05.1	Encéphalite, myélite et encéphalomyélite au cours d'infections virales classées ailleurs	G83.41	Syndrome de la queue de cheval incomplet
G05.2	Encéphalite, myélite et encéphalomyélite au cours d'autres maladies infectieuses et parasitaires classées ailleurs	G83.49	Syndrome de la queue de cheval, non précisé
G05.8	Encéphalite, myélite et encéphalomyélite au cours d'autres affections classées ailleurs	G91.1	Hydrocéphalie obstructive (non communicante)
G06.0	Abcès et granulome intracrâniens	G91.20	Hydrocéphalie à pression normale idiopathique
G06.1	Abcès et granulome intrarachidiens	G91.21	Hydrocéphalie à pression normale secondaire
G06.2	Abcès extra-dural et sous-dural, sans précision	G91.29	Hydrocéphalie à pression normale, non précisée
G07	Abcès et granulome intracrâniens et intrarachidiens au cours d'affections classées ailleurs	G91.3	Hydrocéphalie post-traumatique, sans précision
G08	Phlébite et thrombophlébite intracrâniennes et intrarachidiennes	G91.8	Autres hydrocéphalies
G12.0	Amyotrophie spinale infantile, type I [Werdnig-Hoffman]	G91.9	Hydrocéphalie, sans précision
G12.1	Autres amyotrophies spinales héréditaires	G94.0	Hydrocéphalie au cours de maladies infectieuses et parasitaires classées ailleurs {A00-B99}
G12.8	Autres amyotrophies spinales et syndromes apparentés	G94.1	Hydrocéphalie au cours de maladies tumorales {C00-D48}
G12.9	Amyotrophie spinale, sans précision	G94.2	Hydrocéphalie au cours d'autres maladies classées ailleurs
G40.1	Epilepsie et syndromes épileptiques symptomatiques définis par leur localisation ( focale, partielle) avec crises partielles simples	G95.10	Hémorragie rachidienne non traumatique
G40.3	Epilepsie et syndromes épileptiques généralisés idiopathiques	G95.18	Autres myélopathies vasculaires
G51.0	Paralysie faciale	G95.2	Compression médullaire, sans précision
G52.7	Affections de plusieurs nerfs crâniens	G95.9	Affection de la moelle épinière, sans précision
G53.1	Paralysie de plusieurs nerfs crâniens au cours de maladies infectieuses et parasitaires classées ailleurs {A00-B99}	G96.0	Écoulement de liquide céphalorachidien
G53.2	Paralysie de plusieurs nerfs crâniens au cours de sarcoïdose {D86.8}	G97.0	Écoulement de liquide céphalorachidien après rachicentèse
G53.3	Paralysie de plusieurs nerfs crâniens au cours de maladies tumorales {C00-D48}	H13.3	Pemphigoïde oculaire {L12.-}
		H16.8	Autres kératites
		H19.1	Kératite et kératoconjonctivite dues au virus de l'herpès {B00.5}
		H19.2	Kératite et kératoconjonctivite au cours d'autres maladies infectieuses et parasitaires classées ailleurs
		H32.0	Affections chorio-rétiniennes au cours de maladies infectieuses et parasitaires classées ailleurs
		H58.0	Anomalies fonctionnelles de la pupille au cours de maladies classées ailleurs
		H62.1	Otite externe au cours de maladies virales classées ailleurs
		H66.0	Otite moyenne aiguë suppurée

I12.00	Néphropathie hypertensive, avec insuffisance rénale: Sans mention de crise hypertensive	I44.1 I44.2	Bloc auriculoventriculaire du second degré Bloc auriculoventriculaire complet
I12.01	Néphropathie hypertensive, avec insuffisance rénale: Avec mention de crise hypertensive	I44.3 I44.4	Blocs auriculoventriculaires, autres et sans précision Bloc fasciculaire antérieur gauche
I12.90	Néphropathie hypertensive, sans insuffisance rénale: Sans mention de crise hypertensive	I44.5 I44.6	Bloc fasciculaire postérieur gauche Blocs fasciculaires, autres et sans précision
I12.91	Néphropathie hypertensive, sans insuffisance rénale: Avec mention de crise hypertensive	I44.7 I45.0	Bloc de branche gauche, sans précision Bloc fasciculaire droit
I15.00	Hypertension vasculo-rénale: Sans mention de crise hypertensive	I45.1 I45.2	Blocs de branche droit, autres et sans précision Bloc bifasciculaire
I15.01	Hypertension vasculo-rénale: Avec mention de crise hypertensive	I45.3	Bloc trifasciculaire
I15.10	Hypertension secondaire à d'autres atteintes rénales: Sans mention de crise hypertensive	I45.4 I45.5	Bloc ventriculaire non spécifique Autre bloc cardiaque précisé
I15.11	Hypertension secondaire à d'autres atteintes rénales: Avec mention de crise hypertensive	I45.6 I45.8	Syndrome de pré-excitation Autres troubles précisés de la conduction
I26.0	Embolie pulmonaire, avec mention de cœur pulmonaire aigu	I45.9 I46.0	Trouble de la conduction, sans précision Arrêt cardiaque réanimé avec succès
I26.9	Embolie pulmonaire, sans mention de cœur pulmonaire aigu	I46.1 I46.9	Mort cardiaque subite, décrite ainsi Arrêt cardiaque, sans précision
I27.0	Hypertension pulmonaire primitive	I47.1	Tachycardie supraventriculaire
I27.1	Cardiopathie due à cyphoscoliose	I47.2	Tachycardie ventriculaire
I27.20	Hypertension pulmonaire en présence d'une thromboembolie chronique	I47.9	Tachycardie paroxystique, sans précision
I27.28	Autres hypertensions pulmonaires secondaires précisées	I48.0	Fibrillation auriculaire, paroxystique
I27.8	Autres affections cardiopulmonaires précisées	I48.1	Fibrillation auriculaire, persistante
I27.9	Affection cardiopulmonaire, sans précision	I48.2	Fibrillation auriculaire, permanente
I30.0	Péricardite idiopathique aiguë non spécifique	I48.3	Flutter auriculaire, typique
I30.1	Péricardite infectieuse	I48.4	Flutter auriculaire, atypique
I30.8	Autres formes de péricardite aiguë	I48.9	Fibrillation et flutter auriculaires, sans autre précision
I30.9	Péricardite aiguë, sans précision	I49.0	Fibrillation et flutter ventriculaires
I31.2	Hémopéricarde, non classé ailleurs	I50.00	Insuffisance cardiaque droite primaire
I31.3	Epanchement péricardique (non inflammatoire)	I50.01	Insuffisance cardiaque droite secondaire
I31.8	Autres maladies précisées du péricarde	I50.11	Insuffisance cardiaque gauche: Sans symptôme
I31.9	Maladie du péricarde, sans précision	I50.12	Insuffisance cardiaque gauche: Avec symptôme en cas d'effort important
I32.0	Péricardite au cours de maladies bactériennes classées ailleurs	I50.13	Insuffisance cardiaque gauche: Avec symptôme en cas d'effort léger
I32.1	Péricardite au cours d'autres maladies infectieuses et parasitaires classées ailleurs	I50.14	Insuffisance cardiaque gauche: Avec symptôme au repos
I32.8	Péricardite au cours d'autres maladies classées ailleurs	I50.19	Insuffisance ventriculaire gauche: Non précisée
I33.0	Endocardite infectieuse aiguë et subaiguë	I50.9	Insuffisance cardiaque, sans précision
I33.9	Endocardite aiguë, sans précision	I51.1	Rupture des cordages tendineux, non classée ailleurs
I37.0	Sténose de la valvule pulmonaire	I51.2	Rupture du muscle papillaire, non classée ailleurs
I39.0	Atteintes de la valvule mitrale au cours de maladies classées ailleurs	I51.4	Myocardite, sans précision
I39.1	Atteintes de la valvule aortique au cours de maladies classées ailleurs	I51.5	Dégénérescence du myocarde
I39.2	Atteintes de la valvule tricuspide au cours de maladies classées ailleurs	I51.6	Maladie cardio-vasculaire, sans précision
I39.3	Atteintes de la valvule pulmonaire au cours de maladies classées ailleurs	I60.0	Hémorragie sous-arachnoïdienne de la bifurcation et du siphon carotidien
I39.4	Atteintes valvulaires multiples au cours de maladies classées ailleurs	I60.1	Hémorragie sous-arachnoïdienne de l'artère cérébrale moyenne
I39.8	Endocardite, valvule non précisée, au cours de maladies classées ailleurs	I60.2	Hémorragie sous-arachnoïdienne de l'artère communicante antérieure
I40.0	Myocardite infectieuse	I60.3	Hémorragie sous-arachnoïdienne de l'artère communicante postérieure
I40.9	Myocardite aiguë, sans précision	I60.4	Hémorragie sous-arachnoïdienne de l'artère basilaire
I41.0	Myocardite au cours de maladies bactériennes classées ailleurs	I60.5	Hémorragie sous-arachnoïdienne de l'artère vertébrale
I41.1	Myocardite au cours de maladies virales classées ailleurs	I60.6	Hémorragie sous-arachnoïdienne d'autres artères intracrâniennes
I41.2	Myocardite au cours d'autres maladies infectieuses et parasitaires classées ailleurs	I60.7	Hémorragie sous-arachnoïdienne d'une artère intracrânienne, sans précision
I41.8	Myocardite au cours d'autres maladies classées ailleurs	I60.8	Autres hémorragies sous-arachnoïdiennes
I43.1	Myocardiopathie au cours de maladies métaboliques	I60.9	Hémorragie sous-arachnoïdienne, sans précision
I43.2	Myocardiopathie au cours de maladies nutritionnelles	I61.0	Hémorragie intracérébrale hémisphérique, sous-corticale
I44.0	Bloc auriculoventriculaire du premier degré	I61.1	Hémorragie intracérébrale hémisphérique, corticale
		I61.2	Hémorragie intracérébrale hémisphérique, non précisée
		I61.3	Hémorragie intracérébrale du tronc cérébral
		I61.4	Hémorragie intracérébrale cérébelleuse
		I61.5	Hémorragie intracérébrale intraventriculaire
		I61.6	Hémorragie intracérébrale, localisations multiples

I61.8	Autres hémorragies intracérébrales	I71.5	Anévrisme aortique thoraco-abdominal(e), rompu
I61.9	Hémorragie intracérébrale, sans précision	I71.6	Anévrisme aortique thoraco-abdominal(e), sans mention de rupture
I62.00	Hémorragie sous-durale (aiguë) (non traumatique): Aiguë	I71.8	Anévrisme aortique de localisation non précisée, rompu
I62.01	Hémorragie sous-durale (aiguë) (non traumatique): Subaiguë	I71.9	Anévrisme aortique de localisation non précisée, sans mention de rupture
I62.02	Hémorragie sous-durale (aiguë) (non traumatique): Chronique	I73.8	Autres maladies vasculaires périphériques précisées
I62.09	Hémorragie sous-durale (aiguë) (non traumatique): Non précisée	I73.9	Maladie vasculaire périphérique, sans précision
I62.1	Hémorragie extradurale non traumatique	I74.0	Embolie et thrombose de l'aorte abdominale
I62.9	Hémorragie intracrânienne (non traumatique), sans précision	I74.1	Embolie et thrombose de parties de l'aorte, autres et non précisées
I63.0	Infarctus cérébral dû à une thrombose des artères précérébrales	I74.2	Embolie et thrombose des artères des membres supérieurs
I63.1	Infarctus cérébral dû à une embolie des artères précérébrales	I74.3	Embolie et thrombose des artères des membres inférieurs
I63.2	Infarctus cérébral dû à une occlusion ou sténose des artères précérébrales, de mécanisme non précisé	I74.4	Embolie et thrombose des artères distales, sans précision
I63.3	Infarctus cérébral dû à une thrombose des artères cérébrales	I74.5	Embolie et thrombose de l'artère iliaque
I63.4	Infarctus cérébral dû à une embolie des artères cérébrales	I74.8	Embolie et thrombose d'autres artères
I63.5	Infarctus cérébral dû à une occlusion ou sténose des artères cérébrales, de mécanisme non précisé	I74.9	Embolie et thrombose d'artères non précisées
I63.6	Infarctus cérébral dû à une thrombose veineuse cérébrale, non pyogène	I77.2	Rupture d'une artère
I63.8	Autres infarctus cérébraux	I77.5	Nécrose d'une artère
I63.9	Infarctus cérébral, sans précision	I79.0	Anévrisme de l'aorte au cours de maladies classées ailleurs
I65.0	Occlusion et sténose de l'artère vertébrale	I79.2	Angiopathie périphérique au cours de maladies classées ailleurs
I65.1	Occlusion et sténose de l'artère basilaire	I80.1	Thrombose, phlébite et thrombophlébite de la veine fémorale
I65.2	Occlusion et sténose de l'artère carotide	I80.20	Thrombose, phlébite et thrombophlébite des veines pelviennes
I65.3	Occlusion et sténose des artères précérébrales, multiples et bilatérales	I80.28	Thrombose, phlébite et thrombophlébite d'autres vaisseaux profonds des membres inférieurs
I65.8	Occlusion et sténose d'une autre artère précérébrale	I81	Thrombose de la veine porte
I65.9	Occlusion et sténose d'une artère précérébrale, sans précision	I82.0	Syndrome de Budd-Chiari
I66.0	Occlusion et sténose de l'artère cérébrale moyenne	I82.2	Embolie et thrombose de la veine cave
I66.1	Occlusion et sténose de l'artère cérébrale antérieure	I82.3	Embolie et thrombose de la veine rénale
I66.2	Occlusion et sténose de l'artère cérébrale postérieure	I85.0	Varices œsophagiennes hémorragiques
I66.3	Occlusion et sténose des artères cérébelleuses	I89.1	Lymphangite
I66.4	Occlusion et sténose des artères cérébrales, multiples et bilatérales	I89.8	Autres atteintes non infectieuses précisées des vaisseaux et des ganglions lymphatiques
I66.8	Occlusion et sténose d'une autre artère cérébrale	I97.0	Syndrome post-cardiotomie
I66.9	Occlusion et sténose d'une artère cérébrale, sans précision	I97.1	Autres troubles fonctionnels après chirurgie cardiaque
I67.10	Anévrisme cérébral (acquis)	I98.0	Syphilis cardio-vasculaire
I67.11	Fistule artérioveineuse cérébrale (acquise)	I98.1	Troubles cardio-vasculaires au cours d'autres maladies infectieuses et parasitaires classées ailleurs
I67.6	Thrombose non pyogène du système veineux intracrânien	J09	Grippe à virus d'influenza zoonotique ou pandémique identifié
I71.00	Dissection de l'aorte localisation non précisée, sans indication de rupture	J10.0	Grippe avec pneumonie, virus d'influenza saisonnière identifié
I71.01	Dissection de l'aorte thoracique, sans indication de rupture	J10.1	Grippe avec d'autres manifestations respiratoires, virus d'influenza saisonnière identifié
I71.02	Dissection de l'aorte abdominale, sans indication de rupture	J10.8	Grippe avec d'autres manifestations, virus d'influenza saisonnière identifié
I71.03	Dissection de l'aorte thoracoabdominale, sans indication de rupture	J11.0	Grippe avec pneumonie, virus non identifié
I71.04	Dissection de l'aorte localisation non précisée, avec rupture	J11.1	Grippe avec d'autres manifestations respiratoires, virus non identifié
I71.05	Dissection de l'aorte thoracique, avec rupture	J11.8	Grippe avec d'autres manifestations, virus non identifié
I71.06	Dissection de l'aorte abdominale, avec rupture	J12.0	Pneumonie adénovirale
I71.07	Dissection de l'aorte thoracoabdominale, avec rupture	J12.1	Pneumonie due au virus respiratoire syncytial [VRS]
I71.1	Anévrisme aortique thoracique, rompu	J12.2	Pneumonie due aux virus paragrappaux
I71.2	Anévrisme aortique thoracique, sans mention de rupture	J12.3	Pneumonie due au Metapneumovirus humain
I71.3	Anévrisme aortique abdominal, rompu	J12.8	Autres pneumonie virales
I71.4	Anévrisme aortique abdominal, sans mention de rupture	J12.9	Pneumonie virale, sans précision
		J13	Pneumonie due à Streptococcus pneumoniae
		J14	Pneumonie due à Haemophilus influenzae
		J15.0	Pneumonie due à Klebsiella pneumoniae
		J15.1	Pneumonie due à Pseudomonas
		J15.2	Pneumonie due à des staphylocoques

J15.3	Pneumonie due à des streptocoques, groupe B	K40.00	Hernie inguinale bilatérale, avec occlusion, sans gangrène: Non précisée comme hernie récidivante
J15.4	Pneumonie due à d'autres streptocoques		Hernie inguinale bilatérale, avec occlusion, sans gangrène: Hernie récidivante
J15.5	Pneumonie due à Escherichia coli	K40.01	
J15.6	Pneumonie due à d'autres bactéries à Gram négatif		Hernie inguinale bilatérale, avec occlusion, sans gangrène: Non précisée comme hernie récidivante
J15.7	Pneumonie due à Mycoplasma pneumoniae	K40.10	
J15.8	Autres pneumonies bactériennes		Hernie inguinale bilatérale, avec occlusion, sans gangrène: Non précisée comme hernie récidivante
J15.9	Pneumonie bactérienne, sans précision	K40.11	Hernie inguinale bilatérale, avec gangrène: Hernie récidivante
J16.0	Pneumonie due à Chlamydia		
J16.8	Pneumonie due à d'autres micro-organismes infectieux	K40.30	Hernie inguinale, unilatérale ou sans précision, avec occlusion, sans gangrène: Non précisée comme hernie récidivante
J17.0	Pneumonie au cours de maladies bactériennes classées ailleurs	K40.31	Hernie inguinale, unilatérale ou sans précision, avec occlusion, sans gangrène: Hernie récidivante
J17.1	Pneumonie au cours de maladies virales classées ailleurs	K40.40	Hernie inguinale, unilatérale ou sans précision, avec gangrène: Non précisée comme hernie récidivante
J17.2	Pneumonie au cours de mycoses		Hernie inguinale, unilatérale ou sans précision, avec gangrène: Non précisée comme hernie récidivante
J17.3	Pneumonie au cours de maladies parasitaires	K40.41	Hernie inguinale, unilatérale ou sans précision, avec gangrène: Hernie récidivante
J17.8	Pneumonie au cours d'autres maladies classées ailleurs	K41.0	Hernie crurale bilatérale, avec occlusion, sans gangrène
J18.0	Bronchopneumonie, sans précision		Hernie crurale bilatérale, avec gangrène
J18.1	Pneumonie lobaire, sans précision	K41.1	
J18.8	Autres pneumonies, micro-organisme non précisé	K41.3	Hernie crurale, unilatérale ou sans précision, avec occlusion, sans gangrène
J18.9	Pneumonies, sans précision		Hernie crurale, unilatérale ou sans précision, avec gangrène
J21.0	Bronchiolite aiguë due au virus respiratoire syncytial [VRS]	K41.4	Hernie ombilicale avec occlusion, sans gangrène
J21.1	Bronchiolite aiguë au Metapneumovirus humain	K42.0	Hernie ombilicale, avec gangrène
J21.8	Bronchiolite aiguë due à d'autres micro-organismes précisés	K42.1	Hernie incisionnelle avec occlusion, sans gangrène
J21.9	Bronchiolite aiguë, sans précision	K43.0	Hernie incisionnelle avec gangrène
J34.3	Hypertrophie des cornets du nez	K43.1	Hernie parastomale avec occlusion, sans gangrène
J38.00	Paralysie des cordes vocales et du larynx: Non précisée	K43.3	Hernie parastomale avec occlusion, sans gangrène
J38.02	Paralysie des cordes vocales et du larynx: Unilatérale, totale	K43.4	Hernie épigastrique avec occlusion, sans gangrène
J38.03	Paralysie des cordes vocales et du larynx: Bilatérale, partielle	K43.60	Autres hernies de la paroi abdominale antérieure avec occlusion, sans gangrène
J38.6	Sténose du larynx	K43.68	Hernies de la paroi abdominale antérieure non précisées avec occlusion, sans gangrène
J38.7	Autres maladies du larynx	K43.70	Hernie épigastrique avec gangrène
J39.0	Abcès parapharyngé et rétropharyngé	K43.78	Autres hernies de la paroi abdominale antérieure avec gangrène
J69.0	Pneumonie due à des aliments et des vomissements	K43.79	Hernies de la paroi abdominale antérieure non précisées avec gangrène
J69.1	Pneumonie due à des huiles et des essences		Hernie diaphragmatique avec occlusion, sans gangrène
J69.8	Pneumonie due à d'autres substances solides et liquides	K44.0	Hernie diaphragmatique, avec gangrène
J85.0	Gangrène et nécrose du poumon	K44.1	Autres hernies abdominales précisées, avec gangrène
J85.1	Abcès du poumon avec pneumonie	K45.1	Hernie abdominale non précisée, avec gangrène
J85.2	Abcès du poumon sans pneumonie		Gastro-entérite et colite toxiques
J85.3	Abcès du médiastin	K46.1	Troubles vasculaires aigus de l'intestin
J86.0	Pyothorax avec fistule	K52.1	Angiodysplasie du côlon: Sans indication de saignement
J86.9	Pyothorax sans fistule	K55.0	Iléus paralytique
J90	Epanchement pleural, non classé ailleurs	K55.21	Invagination
J91	Epanchement pleural au cours de maladies classées ailleurs		Volvulus
J94.0	Epanchement chyleux	K56.0	Autres obstructions de l'intestin
J94.2	Hémothorax	K56.1	Occlusions intestinales, autres et sans précision
J94.8	Autres affections pleurales précisées	K56.2	Iléus, sans précision
J94.9	Affection pleurale, sans précision	K56.4	Mégacôlon, non classé ailleurs
J95.0	Fonctionnement défectueux d'un trachéostome	K56.6	Abcès anal
J95.80	Pneumothorax iatrogène	K56.7	Abcès rectal
K07.8	Autres anomalies dento-faciales	K59.3	Abcès ano-rectal
K22.2	Obstruction de l'œsophage	K61.0	Abcès ischio-rectal
K22.3	Perforation de l'œsophage	K61.1	Abcès intrasphinctérien
K22.4	Dyskinésie de l'œsophage	K61.2	Prolapsus anal
K31.6	Fistule de l'estomac et du duodénum	K61.3	Prolapsus rectal
K35.2	Appendicite aiguë avec péritonite généralisée	K61.4	Sténose de l'anus et du rectum
K35.30	Appendicite aiguë avec péritonite localisée sans perforation ni rupture	K62.2	Abcès de l'intestin
K35.31	Appendicite aiguë avec péritonite localisée avec perforation ou rupture	K62.3	Perforation de l'intestin (non traumatique)
K35.32	Appendicite aiguë avec abcès péritonéal	K62.4	Fistule de l'intestin
K35.8	Appendicite aiguë, sans précision	K63.0	Ulcère de l'intestin
K37	Appendicite, sans précision	K63.1	Péritonite aiguë
		K63.2	Autres péritonites
		K63.3	
		K65.0	
		K65.8	

K65.9	Péritonite, sans précision	L00.0	Syndrome staphylococcique de peau échaudée
K66.0	Adhérences péritonéales		[Syndrome SSS]: Atteinte de moins de 30% de la surface corporelle
K66.1	Hémopéritoine		
K66.8	Autres maladies précisées du péritoine	L00.1	Syndrome staphylococcique de peau échaudée
K67.0	Péritonite à Chlamydia {A74.8}		[Syndrome SSS]: Atteinte de 30% de la surface corporelle et plus
K67.1	Péritonite gonococcique {A54.8}	L10.2	Pemphigus foliacé
K67.3	Péritonite tuberculeuse {A18.3}	L11.8	Autres formes précisées d'acantholyse
K67.8	Autres atteintes péritonéales au cours de maladies infectieuses classées ailleurs	L11.9	Acantholyse, sans précision
K71.0	Maladie toxique du foie avec cholestase	L12.0	Pemphigoïde bulleux
K71.1	Maladie toxique du foie avec nécrose hépatique	L12.3	Epidermolyse bulleuse acquise
K71.2	Maladie toxique du foie avec hépatite aiguë	L12.8	Autres pemphigoïdes
K71.3	Maladie toxique du foie avec hépatite chronique persistante	L12.9	Pemphigoïde, sans précision
K71.4	Maladie toxique du foie avec hépatite chronique lobulaire	L13.0	Dermite herpétiforme [Maladie de Duhring-Brocq]
K71.5	Maladie toxique du foie avec hépatite chronique active	L13.1	Pustulose sous-cornée [Maladie de Sneddon-Wilkinson]
K71.6	Maladie toxique du foie avec hépatite, non classée ailleurs	L13.8	Autres dermatoses bulleuses précisées
K71.7	Maladie toxique du foie avec fibrose et cirrhose du foie	L14	Dermatoses bulleuses au cours de maladies classées ailleurs
K71.80	Maladie toxique veino-occlusive du foie	L40.1	Psoriasis pustuleux généralisé
K71.88	Maladie toxique du foie avec d'autres lésions du foie	L51.0	Erythème polymorphe non bulleux
K71.9	Maladie toxique du foie, sans précision	L51.1	Erythème polymorphe bulleux
K72.0	Insuffisance hépatique aiguë et subaiguë	L51.20	Epidermolyse nécrosante suraiguë [Lyell]: Atteinte de moins de 30% de la surface corporelle SAI
K74.0	Fibrose hépatique	L51.21	Epidermolyse nécrosante suraiguë [Lyell]: Atteinte de 30% et plus de la surface corporelle
K74.2	Fibrose hépatique, avec sclérose hépatique	L51.8	Autres formes d'érythème polymorphe
K74.3	Cirrhose biliaire primitive	L51.9	Erythème polymorphe, sans précision
K74.4	Cirrhose biliaire secondaire	L74.4	Anhidrose
K74.5	Cirrhose biliaire, sans précision	M00.00	Arthrite et polyarthrite à staphylocoques: Sièges multiples
K74.6	Cirrhoses du foie, autres et sans précision	M00.01	Arthrite et polyarthrite à staphylocoques: Région scapulaire
K75.0	Abcès du foie	M00.02	Arthrite et polyarthrite à staphylocoques: Bras
K75.1	Phlébite de la veine porte	M00.03	Arthrite et polyarthrite à staphylocoques: Avant-bras
K75.2	Hépatite réactive non spécifique	M00.04	Arthrite et polyarthrite à staphylocoques: Main
K75.3	Hépatite granulomateuse, non classée ailleurs	M00.05	Arthrite et polyarthrite à staphylocoques: Région pelvienne et cuisse
K75.4	Hépatite auto-immune	M00.06	Arthrite et polyarthrite à staphylocoques: Jambe
K75.8	Autres maladies inflammatoires précisées du foie	M00.07	Arthrite et polyarthrite à staphylocoques: Cheville et pied
K75.9	Maladie inflammatoire du foie, sans précision	M00.08	Arthrite et polyarthrite à staphylocoques: Autres
K76.0	Dégénérescence graisseuse du foie, non classée ailleurs	M00.09	Arthrite et polyarthrite à staphylocoques: Localisations non précisées
K76.2	Nécrose hémorragique centrale du foie	M00.10	Arthrite et polyarthrite à pneumocoques: Sièges multiples
K76.3	Infarctus hépatique	M00.11	Arthrite et polyarthrite à pneumocoques: Région scapulaire
K76.4	Pélioïse hépatique	M00.12	Arthrite et polyarthrite à pneumocoques: Bras
K76.6	Hypertension portale	M00.13	Arthrite et polyarthrite à pneumocoques: Avant-bras
K76.7	Syndrome hépato-rénal	M00.14	Arthrite et polyarthrite à pneumocoques: Main
K77.0	Atteintes hépatiques au cours de maladies infectieuses et parasitaires classées ailleurs	M00.15	Arthrite et polyarthrite à pneumocoques: Région pelvienne et cuisse
K77.11	Stade 1 de maladie aiguë du foie de rejet de greffe-contre-hôte {T86.01}	M00.16	Arthrite et polyarthrite à pneumocoques: Jambe
K77.12	Stade 2 de maladie aiguë du foie de rejet de greffe-contre-hôte {T86.02}	M00.17	Arthrite et polyarthrite à pneumocoques: Cheville et pied
K77.13	Stade 3 de maladie aiguë du foie de rejet de greffe-contre-hôte {T86.02}	M00.18	Arthrite et polyarthrite à pneumocoques: Autres
K77.14	Stade 4 de maladie aiguë du foie de rejet de greffe-contre-hôte {T86.02}	M00.19	Arthrite et polyarthrite à pneumocoques: Localisations non précisées
K77.21	Stade 1 de la maladie GVH hépatique chronique {T86.05}, {T86.06}	M00.20	Autres arthrites et polyarthrites à streptocoques: Sièges multiples
K77.22	Stade 2 de la maladie GVH hépatique chronique {T86.06}	M00.21	Autres arthrites et polyarthrites à streptocoques: Région scapulaire
K77.23	Stade 3 de maladie chronique du foie de rejet de greffe-contre-hôte {T86.07}	M00.22	Autres arthrites et polyarthrites à streptocoques: Bras
K77.8	Atteintes hépatiques au cours d'autres maladies classées ailleurs	M00.23	Autres arthrites et polyarthrites à streptocoques: Avant-bras
K83.1	Obstruction des voies biliaires	M00.24	Autres arthrites et polyarthrites à streptocoques: Main
K90.2	Syndrome de l'anse borgne, non classé ailleurs	M00.25	Autres arthrites et polyarthrites à streptocoques: Région pelvienne et cuisse
K90.3	Stéatorrhée pancréatique		
K91.1	Syndromes consécutifs à une intervention gastrique		
K93.1	Mégacôlon au cours de la maladie de Chagas {B57.3}		

M00.26	Autres arthrites et polyarthrites à streptocoques: Jambe	M01.39	Arthrite au cours d'autres maladies bactériennes classées ailleurs: Localisations non précisées
M00.27	Autres arthrites et polyarthrites à streptocoques: Cheville et pied	M01.40	Arthrite au cours de la rubéole {B06.8}: Sièges multiples
M00.28	Autres arthrites et polyarthrites à streptocoques: Autres	M01.41	Arthrite au cours de la rubéole {B06.8}: Région scapulaire
M00.29	Autres arthrites et polyarthrites à streptocoques: Localisations non précisées	M01.42	Arthrite au cours de la rubéole {B06.8}: Bras
M00.80	Arthrite et polyarthrite dues à d'autres bactéries précisées: Sièges multiples	M01.43	Arthrite au cours de la rubéole {B06.8}: Avant-bras
M00.81	Arthrite et polyarthrite dues à d'autres bactéries précisées: Région scapulaire	M01.44	Arthrite au cours de la rubéole {B06.8}: Main
M00.82	Arthrite et polyarthrite dues à d'autres bactéries précisées: Bras	M01.45	Arthrite au cours de la rubéole {B06.8}: Région pelvienne et cuisse
M00.83	Arthrite et polyarthrite dues à d'autres bactéries précisées: Avant-bras	M01.46	Arthrite au cours de la rubéole {B06.8}: Jambe
M00.84	Arthrite et polyarthrite dues à d'autres bactéries précisées: Main	M01.47	Arthrite au cours de la rubéole {B06.8}: Cheville et pied
M00.85	Arthrite et polyarthrite dues à d'autres bactéries précisées: Région pelvienne et cuisse	M01.48	Arthrite au cours de la rubéole {B06.8}: Autres
M00.86	Arthrite et polyarthrite dues à d'autres bactéries précisées: Jambe	M01.49	Arthrite au cours de la rubéole {B06.8}: Localisations non précisées
M00.87	Arthrite et polyarthrite dues à d'autres bactéries précisées: Cheville et pied	M01.60	Arthrite au cours de mycoses {B35-B49}: Sièges multiples
M00.88	Arthrite et polyarthrite dues à d'autres bactéries précisées: Autres	M01.61	Arthrite au cours de mycoses {B35-B49}: Région scapulaire
M00.89	Arthrite et polyarthrite dues à d'autres bactéries précisées: Localisations non précisées	M01.62	Arthrite au cours de mycoses {B35-B49}: Bras
M01.00	Arthrite méningococcique {A39.8}: Sièges multiples	M01.63	Arthrite au cours de mycoses {B35-B49}: Avant-bras
M01.01	Arthrite méningococcique {A39.8}: Région scapulaire	M01.64	Arthrite au cours de mycoses {B35-B49}: Main
M01.02	Arthrite méningococcique {A39.8}: Bras	M01.65	Arthrite au cours de mycoses {B35-B49}: Région pelvienne et cuisse
M01.03	Arthrite méningococcique {A39.8}: Avant-bras	M01.66	Arthrite au cours de mycoses {B35-B49}: Jambe
M01.04	Arthrite méningococcique {A39.8}: Main	M01.67	Arthrite au cours de mycoses {B35-B49}: Cheville et pied
M01.05	Arthrite méningococcique {A39.8}: Région pelvienne et cuisse	M01.68	Arthrite au cours de mycoses {B35-B49}: Autres
M01.06	Arthrite méningococcique {A39.8}: Jambe	M01.69	Arthrite au cours de mycoses {B35-B49}: Localisations non précisées
M01.07	Arthrite méningococcique {A39.8}: Cheville et pied	M10.10	Goutte saturnine: Sièges multiples
M01.08	Arthrite méningococcique {A39.8}: Autres	M10.11	Goutte saturnine: Région scapulaire
M01.09	Arthrite méningococcique {A39.8}: Localisations non précisées	M10.12	Goutte saturnine: Bras
M01.10	Arthrite tuberculeuse {A18.0}: Sièges multiples	M10.13	Goutte saturnine: Avant-bras
M01.11	Arthrite tuberculeuse {A18.0}: Région scapulaire	M10.14	Goutte saturnine: Main
M01.12	Arthrite tuberculeuse {A18.0}: Bras	M10.15	Goutte saturnine: Région pelvienne et cuisse
M01.13	Arthrite tuberculeuse {A18.0}: Avant-bras	M10.16	Goutte saturnine: Jambe
M01.14	Arthrite tuberculeuse {A18.0}: Main	M10.17	Goutte saturnine: Cheville et pied
M01.15	Arthrite tuberculeuse {A18.0}: Région pelvienne et cuisse	M10.18	Goutte saturnine: Autres
M01.16	Arthrite tuberculeuse {A18.0}: Jambe	M10.19	Goutte saturnine: Localisations non précisées
M01.17	Arthrite tuberculeuse {A18.0}: Cheville et pied	M10.20	Goutte médicamenteuse: Sièges multiples
M01.18	Arthrite tuberculeuse {A18.0}: Autres	M10.21	Goutte médicamenteuse: Région scapulaire
M01.19	Arthrite tuberculeuse {A18.0}: Localisations non précisées	M10.22	Goutte médicamenteuse: Bras
M01.30	Arthrite au cours d'autres maladies bactériennes classées ailleurs: Sièges multiples	M10.23	Goutte médicamenteuse: Avant-bras
M01.31	Arthrite au cours d'autres maladies bactériennes classées ailleurs: Région scapulaire	M10.24	Goutte médicamenteuse: Main
M01.32	Arthrite au cours d'autres maladies bactériennes classées ailleurs: Bras	M10.25	Goutte médicamenteuse: Région pelvienne et cuisse
M01.33	Arthrite au cours d'autres maladies bactériennes classées ailleurs: Avant-bras	M10.26	Goutte médicamenteuse: Jambe
M01.34	Arthrite au cours d'autres maladies bactériennes classées ailleurs: Main	M10.27	Goutte médicamenteuse: Cheville et pied
M01.35	Arthrite au cours d'autres maladies bactériennes classées ailleurs: Région pelvienne et cuisse	M10.28	Goutte médicamenteuse: Autres
M01.36	Arthrite au cours d'autres maladies bactériennes classées ailleurs: Jambe	M10.29	Goutte médicamenteuse: Localisations non précisées
M01.37	Arthrite au cours d'autres maladies bactériennes classées ailleurs: Cheville et pied	M14.80	Arthropathie au cours d'autres maladies précisées classées ailleurs: Sièges multiples
M01.38	Arthrite au cours d'autres maladies bactériennes classées ailleurs: Autres	M14.81	Arthropathie au cours d'autres maladies précisées classées ailleurs: Région scapulaire
		M14.82	Arthropathie au cours d'autres maladies précisées classées ailleurs: Bras
		M14.83	Arthropathie au cours d'autres maladies précisées classées ailleurs: Avant-bras
		M14.84	Arthropathie au cours d'autres maladies précisées classées ailleurs: Main
		M14.85	Arthropathie au cours d'autres maladies précisées classées ailleurs: Région pelvienne et cuisse
		M14.86	Arthropathie au cours d'autres maladies précisées classées ailleurs: Jambe
		M14.87	Arthropathie au cours d'autres maladies précisées classées ailleurs: Cheville et pied
		M14.88	Arthropathie au cours d'autres maladies précisées classées ailleurs: Autres

M14.89	Arthropathie au cours d'autres maladies précisées classées ailleurs: Localisations non précisées	M49.50	Tassement vertébral au cours de maladies classées ailleurs: Localisations multiples de la colonne vertébrale
M32.0	Lupus érythémateux disséminé médicamenteux	M49.51	Tassement vertébral au cours de maladies classées ailleurs: Région occipito-atloïdo-axoïdienne
M32.1	Lupus érythémateux disséminé avec atteinte d'organes et d'appareils	M49.52	Tassement vertébral au cours de maladies classées ailleurs: Région cervicale
M32.8	Autres formes de lupus érythémateux disséminé	M49.53	Tassement vertébral au cours de maladies classées ailleurs: Région cervico-dorsale
M32.9	Lupus érythémateux disséminé, sans précision	M49.54	Tassement vertébral au cours de maladies classées ailleurs: Région dorsale
M36.1	Arthropathie au cours de maladies tumorales classées ailleurs {C00-D48}	M49.55	Tassement vertébral au cours de maladies classées ailleurs: Région dorso-lombaire
M36.2	Arthropathie hémophile {D66-D68}	M49.56	Tassement vertébral au cours de maladies classées ailleurs: Région lombaire
M36.3	Arthropathie au cours d'autres maladies du sang classées ailleurs {D50-D76}	M49.57	Tassement vertébral au cours de maladies classées ailleurs: Région lombo-sacrée
M36.51	Stade 1 de la maladie GVH chronique du tissu conjonctif {T86.05}, {T86.06}	M49.58	Tassement vertébral au cours de maladies classées ailleurs: Région sacrée et sacro-coccygienne
M36.52	Stade 2 de la maladie GVH chronique du tissu conjonctif {T86.06}	M49.59	Tassement vertébral au cours de maladies classées ailleurs: Localisation non précisée
M36.53	Stade 3 de la maladie GVH chronique du tissu conjonctif {T86.07}	M53.3	Atteintes sacro-coccygiennes, non classées ailleurs
M36.8	Atteintes systémiques du tissu conjonctif au cours d'autres maladies classées ailleurs	M60.15	Myosite interstitielle: Région pelvienne et cuisse
M46.20	Ostéomyélite vertébrale: Localisations multiples de la colonne vertébrale	M73.00	Bursite gonococcique {A54.4}: Sièges multiples
M46.21	Ostéomyélite vertébrale: Région occipito-atloïdo-axoïdienne	M73.01	Bursite gonococcique {A54.4}: Région scapulaire
M46.22	Ostéomyélite vertébrale: Région cervicale	M73.02	Bursite gonococcique {A54.4}: Bras
M46.23	Ostéomyélite vertébrale: Région cervico-dorsale	M73.03	Bursite gonococcique {A54.4}: Avant-bras
M46.24	Ostéomyélite vertébrale: Région dorsale	M73.04	Bursite gonococcique {A54.4}: Main
M46.25	Ostéomyélite vertébrale: Région dorso-lombaire	M73.05	Bursite gonococcique {A54.4}: Région pelvienne et cuisse
M46.26	Ostéomyélite vertébrale: Région lombaire	M73.06	Bursite gonococcique {A54.4}: Jambe
M46.27	Ostéomyélite vertébrale: Région lombo-sacrée	M73.07	Bursite gonococcique {A54.4}: Cheville et pied
M46.28	Ostéomyélite vertébrale: Région sacrée et sacro-coccygienne	M73.08	Bursite gonococcique {A54.4}: Autres
M46.29	Ostéomyélite vertébrale: Localisation non précisée	M73.09	Bursite gonococcique {A54.4}: Localisations non précisées
M48.40	Fracture vertébrale de fatigue: Localisations multiples de la colonne vertébrale	M84.30	Fracture par sollicitation excessive, non classée ailleurs: Sièges multiples
M48.41	Fracture vertébrale de fatigue: Région occipito-atloïdo-axoïdienne	M84.31	Fracture par sollicitation excessive, non classée ailleurs: Région scapulaire
M48.42	Fracture vertébrale de fatigue: Région cervicale	M84.32	Fracture par sollicitation excessive, non classée ailleurs: Bras
M48.43	Fracture vertébrale de fatigue: Région cervico-dorsale	M84.33	Fracture par sollicitation excessive, non classée ailleurs: Avant-bras
M48.44	Fracture vertébrale de fatigue: Région dorsale	M84.34	Fracture par sollicitation excessive, non classée ailleurs: Main
M48.45	Fracture vertébrale de fatigue: Région dorso-lombaire	M84.35	Fracture par sollicitation excessive, non classée ailleurs: Région pelvienne et cuisse
M48.46	Fracture vertébrale de fatigue: Région lombaire	M84.36	Fracture par sollicitation excessive, non classée ailleurs: Jambe
M48.47	Fracture vertébrale de fatigue: Région lombo-sacrée	M84.37	Fracture par sollicitation excessive, non classée ailleurs: Cheville et pied
M48.48	Fracture vertébrale de fatigue: Région sacrée et sacro-coccygienne	M84.38	Fracture par sollicitation excessive, non classée ailleurs: Autres
M48.49	Fracture vertébrale de fatigue: Localisation non précisée	M84.39	Fracture par sollicitation excessive, non classée ailleurs: Localisations non précisées
M48.50	Tassement vertébral, non classé ailleurs: Localisations multiples de la colonne vertébrale	M84.40	Fracture pathologique, non classée ailleurs: Sièges multiples
M48.51	Tassement vertébral, non classé ailleurs: Région occipito-atloïdo-axoïdienne	M84.41	Fracture pathologique, non classée ailleurs: Région scapulaire
M48.52	Tassement vertébral, non classé ailleurs: Région cervicale	M84.42	Fracture pathologique, non classée ailleurs: Bras
M48.53	Tassement vertébral, non classé ailleurs: Région cervico-dorsale	M84.43	Fracture pathologique, non classée ailleurs: Avant-bras
M48.54	Tassement vertébral, non classé ailleurs: Région dorsale	M84.44	Fracture pathologique, non classée ailleurs: Main
M48.55	Tassement vertébral, non classé ailleurs: Région dorso-lombaire	M84.45	Fracture pathologique, non classée ailleurs: Région pelvienne et cuisse
M48.56	Tassement vertébral, non classé ailleurs: Région lombaire	M84.46	Fracture pathologique, non classée ailleurs: Jambe
M48.57	Tassement vertébral, non classé ailleurs: Région lombo-sacrée	M84.47	Fracture pathologique, non classée ailleurs: Cheville et pied
M48.58	Tassement vertébral, non classé ailleurs: Région sacrée et sacro-coccygienne	M84.48	Fracture pathologique, non classée ailleurs: Autres
M48.59	Tassement vertébral, non classé ailleurs: Localisation non précisée	M84.49	Fracture pathologique, non classée ailleurs: Localisations non précisées



M86.00	Ostéomyélite hématogène aiguë: Sièges multiples	M86.53	Autres ostéomyélites hématogènes chroniques: Avant-bras
M86.01	Ostéomyélite hématogène aiguë: Région scapulaire	M86.54	Autres ostéomyélites hématogènes chroniques: Main
M86.02	Ostéomyélite hématogène aiguë: Bras	M86.55	Autres ostéomyélites hématogènes chroniques: Région pelvienne et cuisse
M86.03	Ostéomyélite hématogène aiguë: Avant-bras	M86.56	Autres ostéomyélites hématogènes chroniques: Jambe
M86.04	Ostéomyélite hématogène aiguë: Main	M86.57	Autres ostéomyélites hématogènes chroniques: Cheville et pied
M86.05	Ostéomyélite hématogène aiguë: Région pelvienne et cuisse	M86.58	Autres ostéomyélites hématogènes chroniques: Autres
M86.06	Ostéomyélite hématogène aiguë: Jambe	M86.59	Autres ostéomyélites hématogènes chroniques: Localisations non précisées
M86.07	Ostéomyélite hématogène aiguë: Cheville et pied	M86.60	Autres ostéomyélites chroniques: Sièges multiples
M86.08	Ostéomyélite hématogène aiguë: Autres	M86.61	Autres ostéomyélites chroniques: Région scapulaire
M86.09	Ostéomyélite hématogène aiguë: Localisations non précisées	M86.62	Autres ostéomyélites chroniques: Bras
M86.10	Autres ostéomyélites aiguës: Sièges multiples	M86.63	Autres ostéomyélites chroniques: Avant-bras
M86.11	Autres ostéomyélites aiguës: Région scapulaire	M86.64	Autres ostéomyélites chroniques: Main
M86.12	Autres ostéomyélites aiguës: Bras	M86.65	Autres ostéomyélites chroniques: Région pelvienne et cuisse
M86.13	Autres ostéomyélites aiguës: Avant-bras	M86.66	Autres ostéomyélites chroniques: Jambe
M86.14	Autres ostéomyélites aiguës: Main	M86.67	Autres ostéomyélites chroniques: Cheville et pied
M86.15	Autres ostéomyélites aiguës: Région pelvienne et cuisse	M86.68	Autres ostéomyélites chroniques: Autres
M86.16	Autres ostéomyélites aiguës: Jambe	M86.69	Autres ostéomyélites chroniques: Localisations non précisées
M86.17	Autres ostéomyélites aiguës: Cheville et pied	M86.80	Autres ostéomyélites: Sièges multiples
M86.18	Autres ostéomyélites aiguës: Autres	M86.81	Autres ostéomyélites: Région scapulaire
M86.19	Autres ostéomyélites aiguës: Localisations non précisées	M86.82	Autres ostéomyélites: Bras
M86.20	Ostéomyélite subaiguë: Sièges multiples	M86.83	Autres ostéomyélites: Avant-bras
M86.21	Ostéomyélite subaiguë: Région scapulaire	M86.84	Autres ostéomyélites: Main
M86.22	Ostéomyélite subaiguë: Bras	M86.85	Autres ostéomyélites: Région pelvienne et cuisse
M86.23	Ostéomyélite subaiguë: Avant-bras	M86.86	Autres ostéomyélites: Jambe
M86.24	Ostéomyélite subaiguë: Main	M86.87	Autres ostéomyélites: Cheville et pied
M86.25	Ostéomyélite subaiguë: Région pelvienne et cuisse	M86.88	Autres ostéomyélites: Autres
M86.26	Ostéomyélite subaiguë: Jambe	M86.89	Autres ostéomyélites: Localisations non précisées
M86.27	Ostéomyélite subaiguë: Cheville et pied	M86.90	Ostéomyélite, sans précision: Sièges multiples
M86.28	Ostéomyélite subaiguë: Autres	M86.91	Ostéomyélite, sans précision: Région scapulaire
M86.29	Ostéomyélite subaiguë: Localisations non précisées	M86.92	Ostéomyélite, sans précision: Bras
M86.30	Ostéomyélite chronique multiple: Sièges multiples	M86.93	Ostéomyélite, sans précision: Avant-bras
M86.31	Ostéomyélite chronique multiple: Région scapulaire	M86.94	Ostéomyélite, sans précision: Main
M86.32	Ostéomyélite chronique multiple: Bras	M86.95	Ostéomyélite, sans précision: Région pelvienne et cuisse
M86.33	Ostéomyélite chronique multiple: Avant-bras	M86.96	Ostéomyélite, sans précision: Jambe
M86.34	Ostéomyélite chronique multiple: Main	M86.97	Ostéomyélite, sans précision: Cheville et pied
M86.35	Ostéomyélite chronique multiple: Région pelvienne et cuisse	M86.98	Ostéomyélite, sans précision: Autres
M86.36	Ostéomyélite chronique multiple: Jambe	M86.99	Ostéomyélite, sans précision: Localisations non précisées
M86.37	Ostéomyélite chronique multiple: Cheville et pied	M87.02	Ostéonécrose aseptique idiopathique: Bras
M86.38	Ostéomyélite chronique multiple: Autres	M87.05	Ostéonécrose aseptique idiopathique: Région pelvienne et cuisse
M86.39	Ostéomyélite chronique multiple: Localisations non précisées	M87.06	Ostéonécrose aseptique idiopathique: Jambe
M86.40	Ostéomyélite chronique avec fistule de drainage: Sièges multiples	M87.07	Ostéonécrose aseptique idiopathique: Cheville et pied
M86.41	Ostéomyélite chronique avec fistule de drainage: Région scapulaire	M87.09	Ostéonécrose aseptique idiopathique: Localisations non précisées
M86.42	Ostéomyélite chronique avec fistule de drainage: Bras	M87.10	Ostéonécrose médicamenteuse: Sièges multiples
M86.43	Ostéomyélite chronique avec fistule de drainage: Avant-bras	M87.11	Ostéonécrose médicamenteuse: Région scapulaire
M86.44	Ostéomyélite chronique avec fistule de drainage: Main	M87.12	Ostéonécrose médicamenteuse: Bras
M86.45	Ostéomyélite chronique avec fistule de drainage: Région pelvienne et cuisse	M87.13	Ostéonécrose médicamenteuse: Avant-bras
M86.46	Ostéomyélite chronique avec fistule de drainage: Jambe	M87.14	Ostéonécrose médicamenteuse: Main
M86.47	Ostéomyélite chronique avec fistule de drainage: Cheville et pied	M87.15	Ostéonécrose médicamenteuse: Région pelvienne et cuisse
M86.48	Ostéomyélite chronique avec fistule de drainage: Autres	M87.16	Ostéonécrose médicamenteuse: Jambe
M86.49	Ostéomyélite chronique avec fistule de drainage: Localisations non précisées	M87.17	Ostéonécrose médicamenteuse: Cheville et pied
M86.50	Autres ostéomyélites hématogènes chroniques: Sièges multiples	M87.18	Ostéonécrose médicamenteuse: Autres
M86.51	Autres ostéomyélites hématogènes chroniques: Région scapulaire	M87.19	Ostéonécrose médicamenteuse: Localisations non précisées
M86.52	Autres ostéomyélites hématogènes chroniques: Bras	M87.20	Ostéonécrose due à un traumatisme antérieur: Sièges multiples

M87.21	Ostéonécrose due à un traumatisme antérieur: Région scapulaire	M90.14	Périostite au cours d'autres maladies infectieuses classées ailleurs: Main
M87.22	Ostéonécrose due à un traumatisme antérieur: Bras	M90.15	Périostite au cours d'autres maladies infectieuses classées ailleurs: Région pelvienne et cuisse
M87.23	Ostéonécrose due à un traumatisme antérieur: Avant-bras	M90.16	Périostite au cours d'autres maladies infectieuses classées ailleurs: Jambe
M87.24	Ostéonécrose due à un traumatisme antérieur: Main	M90.17	Périostite au cours d'autres maladies infectieuses classées ailleurs: Cheville et pied
M87.25	Ostéonécrose due à un traumatisme antérieur: Région pelvienne et cuisse	M90.18	Périostite au cours d'autres maladies infectieuses classées ailleurs: Autres
M87.26	Ostéonécrose due à un traumatisme antérieur: Jambe	M90.19	Périostite au cours d'autres maladies infectieuses classées ailleurs: Localisations non précisées
M87.27	Ostéonécrose due à un traumatisme antérieur: Cheville et pied	M90.20	Ostéopathie au cours d'autres maladies infectieuses classées ailleurs: Sièges multiples
M87.28	Ostéonécrose due à un traumatisme antérieur: Autres	M90.21	Ostéopathie au cours d'autres maladies infectieuses classées ailleurs: Région scapulaire
M87.29	Ostéonécrose due à un traumatisme antérieur: Localisations non précisées	M90.22	Ostéopathie au cours d'autres maladies infectieuses classées ailleurs: Bras
M87.30	Autres ostéonécroses secondaires: Sièges multiples	M90.23	Ostéopathie au cours d'autres maladies infectieuses classées ailleurs: Avant-bras
M87.31	Autres ostéonécroses secondaires: Région scapulaire	M90.24	Ostéopathie au cours d'autres maladies infectieuses classées ailleurs: Main
M87.32	Autres ostéonécroses secondaires: Bras	M90.25	Ostéopathie au cours d'autres maladies infectieuses classées ailleurs: Région pelvienne et cuisse
M87.33	Autres ostéonécroses secondaires: Avant-bras	M90.26	Ostéopathie au cours d'autres maladies infectieuses classées ailleurs: Jambe
M87.34	Autres ostéonécroses secondaires: Main	M90.27	Ostéopathie au cours d'autres maladies infectieuses classées ailleurs: Cheville et pied
M87.35	Autres ostéonécroses secondaires: Région pelvienne et cuisse	M90.28	Ostéopathie au cours d'autres maladies infectieuses classées ailleurs: Autres
M87.36	Autres ostéonécroses secondaires: Jambe	M90.29	Ostéopathie au cours d'autres maladies infectieuses classées ailleurs: Localisations non précisées
M87.37	Autres ostéonécroses secondaires: Cheville et pied	M90.70	Fracture osseuse au cours de maladies tumorales {C00-D48}: Sièges multiples
M87.38	Autres ostéonécroses secondaires: Autres	M90.71	Fracture osseuse au cours de maladies tumorales {C00-D48}: Région scapulaire
M87.39	Autres ostéonécroses secondaires: Localisations non précisées	M90.72	Fracture osseuse au cours de maladies tumorales {C00-D48}: Bras
M87.80	Autres ostéonécroses: Sièges multiples	M90.73	Fracture osseuse au cours de maladies tumorales {C00-D48}: Avant-bras
M87.81	Autres ostéonécroses: Région scapulaire	M90.74	Fracture osseuse au cours de maladies tumorales {C00-D48}: Main
M87.82	Autres ostéonécroses: Bras	M90.75	Fracture osseuse au cours de maladies tumorales {C00-D48}: Région pelvienne et cuisse
M87.83	Autres ostéonécroses: Avant-bras	M90.76	Fracture osseuse au cours de maladies tumorales {C00-D48}: Jambe
M87.84	Autres ostéonécroses: Main	M90.77	Fracture osseuse au cours de maladies tumorales {C00-D48}: Cheville et pied
M87.85	Autres ostéonécroses: Région pelvienne et cuisse	M90.78	Fracture osseuse au cours de maladies tumorales {C00-D48}: Autres
M87.86	Autres ostéonécroses: Jambe	M90.79	Fracture osseuse au cours de maladies tumorales {C00-D48}: Localisations non précisées
M87.87	Autres ostéonécroses: Cheville et pied	M96.80	Sternum laissé électivement ouvert après intervention chirurgicale thoracique
M87.88	Autres ostéonécroses: Autres	M96.81	Thorax instable après intervention chirurgicale thoracique
M87.89	Autres ostéonécroses: Localisations non précisées	M96.82	Guérison osseuse retardée après fusion ou arthrodeèse
M87.90	Ostéonécrose, sans précision: Sièges multiples	M96.88	Autres affections du système ostéo-articulaire et des muscles après des actes médicaux
M87.91	Ostéonécrose, sans précision: Région scapulaire	M96.9	Affection du système ostéo-articulaire et des muscles après des actes médicaux, sans précision
M87.92	Ostéonécrose, sans précision: Bras	N03.6	Syndrome néphritique chronique: Maladie à dépôt dense
M87.93	Ostéonécrose, sans précision: Avant-bras	N04.0	Syndrome néphrotique: Anomalies glomérulaires mineures
M87.94	Ostéonécrose, sans précision: Main	N04.1	Syndrome néphrotique: Lésions glomérulaires segmentaires et focales
M87.95	Ostéonécrose, sans précision: Région pelvienne et cuisse	N04.2	Syndrome néphrotique: Glomérulonéphrite membraneuse diffuse
M87.96	Ostéonécrose, sans précision: Jambe		
M87.97	Ostéonécrose, sans précision: Cheville et pied		
M87.98	Ostéonécrose, sans précision: Autres		
M87.99	Ostéonécrose, sans précision: Localisations non précisées		
M90.00	Tuberculose osseuse {A18.0}: Sièges multiples		
M90.01	Tuberculose osseuse {A18.0}: Région scapulaire		
M90.02	Tuberculose osseuse {A18.0}: Bras		
M90.03	Tuberculose osseuse {A18.0}: Avant-bras		
M90.04	Tuberculose osseuse {A18.0}: Main		
M90.05	Tuberculose osseuse {A18.0}: Région pelvienne et cuisse		
M90.06	Tuberculose osseuse {A18.0}: Jambe		
M90.07	Tuberculose osseuse {A18.0}: Cheville et pied		
M90.08	Tuberculose osseuse {A18.0}: Autres		
M90.09	Tuberculose osseuse {A18.0}: Localisations non précisées		
M90.10	Périostite au cours d'autres maladies infectieuses classées ailleurs: Sièges multiples		
M90.11	Périostite au cours d'autres maladies infectieuses classées ailleurs: Région scapulaire		
M90.12	Périostite au cours d'autres maladies infectieuses classées ailleurs: Bras		
M90.13	Périostite au cours d'autres maladies infectieuses classées ailleurs: Avant-bras		

N04.3	Syndrome néphrotique: Glomérulonéphrite mésangio-proliférative diffuse	N32.2	Fistule vésicale, non classée ailleurs
N04.4	Syndrome néphrotique: Glomérulonéphrite proliférative endocapillaire diffuse	N32.3	Diverticule de la vessie
N04.5	Syndrome néphrotique: Glomérulonéphrite mésangiocapillaire diffuse	N32.4	Rupture de la vessie, non traumatique
N04.6	Syndrome néphrotique: Maladie à dépôt dense	N34.0	Abcès urétral
N04.7	Syndrome néphrotique: Glomérulonéphrite diffuse en croissant	N35.8	Autres rétrécissements urétraux
N04.8	Syndrome néphrotique: Autres modifications morphologiques	N36.0	Fistule urétrale
N04.9	Syndrome néphrotique: Type de modification morphologique non précisé	N36.1	Diverticule urétral
N08.3	Glomérulopathie au cours du diabète sucré {E10-E14 avec le quatrième chiffre .2}	N39.0	Infection des voies urinaires, siège non précisé
N10	Néphrite tubulo-interstitielle aiguë	N43.1	Hydrocèle infectée
N12	Néphrite tubulo-interstitielle, non précisée comme aiguë ou chronique	N44.0	Torsion du testicule
N13.5	Coudure et rétrécissement urétéral, sans hydronéphrose	N44.1	Torsion hydatide
N13.8	Autres uropathies obstructives et par reflux	N45.0	Orchite, épiddymite et épiddymo-orchite, avec abcès
N13.9	Uropathie obstructive et par reflux, sans précision	N76.4	Abcès de la vulve
N15.10	Abcès rénal	N82.0	Fistule vésico-vaginale
N15.11	Abcès périrénal	N82.1	Autres fistules de l'appareil génito-urinaire de la femme
N17.01	Insuffisance rénale aiguë avec nécrose tubulaire: Stade 1	N82.2	Fistule du vagin à l'intestin grêle
N17.02	Insuffisance rénale aiguë avec nécrose tubulaire: Stade 2	N82.3	Fistule du vagin au côlon
N17.03	Insuffisance rénale aiguë avec nécrose tubulaire: Stade 3	N82.4	Autres fistules intestino-génitales chez la femme
N17.09	Insuffisance rénale aiguë avec nécrose tubulaire: Stade, sans précision	N82.5	Fistule génito-cutanée chez la femme
N17.11	Insuffisance rénale aiguë avec nécrose corticale aiguë: Stade 1	N82.80	Fistule entre le vagin et le cul-de-sac recto-utérin, comme rectum de remplacement
N17.12	Insuffisance rénale aiguë avec nécrose corticale aiguë: Stade 2	N82.81	Fistule entre vagin et vessie de remplacement
N17.13	Insuffisance rénale aiguë avec nécrose corticale aiguë: Stade 3	N82.88	Autres fistules de l'appareil génital de la femme
N17.19	Insuffisance rénale aiguë avec nécrose corticale aiguë: Stade, sans précision	N82.9	Fistule de l'appareil génital de la femme, sans précision
N17.21	Insuffisance rénale aiguë avec nécrose médullaire: Stade 1	N83.5	Torsion de l'ovaire, du pédicule ovarien et de la trompe de Fallope
N17.22	Insuffisance rénale aiguë avec nécrose médullaire: Stade 2	N99.1	Rétrécissement urétral après des actes médicaux
N17.23	Insuffisance rénale aiguë avec nécrose médullaire: Stade 3	P02.1	Fœtus et nouveau-né affectés par d'autres formes de décollement et d'hémorragie placentaires
N17.29	Insuffisance rénale aiguë avec nécrose médullaire: Stade, sans précision	P03.1	Fœtus et nouveau-né affectés par d'autres présentations et positions vicieuses du fœtus et disproportions fœto-pelviennes au cours du travail et de l'accouchement
N17.81	Autres insuffisances rénales aiguës: Stade 1	P04.0	Fœtus et nouveau-né affectés par une anesthésie et par une analgésie de la mère, au cours de la grossesse, du travail et de l'accouchement
N17.82	Autres insuffisances rénales aiguës: Stade 2	P10.0	Hémorragie sous-durale due à un traumatisme obstétrical
N17.83	Autres insuffisances rénales aiguës: Stade 3	P10.1	Hémorragie cérébrale due à un traumatisme obstétrical
N17.89	Autres insuffisances rénales aiguës: Stade, sans précision	P10.2	Hémorragie intraventriculaire due à un traumatisme obstétrical
N17.91	Insuffisance rénale aiguë, sans précision: Stade 1	P10.3	Hémorragie sous-arachnoïdienne due à un traumatisme obstétrical
N17.92	Insuffisance rénale aiguë, sans précision: Stade 2	P10.4	Déchirure de la tente du cervelet due à un traumatisme obstétrical
N17.93	Insuffisance rénale aiguë, sans précision: Stade 3	P10.8	Autres déchirures et hémorragies intracrâniennes dues à un traumatisme obstétrical
N17.99	Insuffisance rénale aiguë, sans précision: Stade, sans précision	P10.9	Déchirure et hémorragie intracrâniennes non précisées, dues à un traumatisme obstétrical
N18.1	Maladie rénale chronique, stade 1	P11.1	Autres lésions cérébrales précisées, dues à un traumatisme obstétrical
N18.2	Maladie rénale chronique, stade 2	P11.2	Lésion cérébrale non précisée, due à un traumatisme obstétrical
N18.3	Maladie rénale chronique, stade 3	P15.6	Adiponécrose sous-cutanée due à un traumatisme obstétrical
N18.4	Maladie rénale chronique, stade 4	P22.0	Syndrome de détresse respiratoire du nouveau-né
N18.80	Trouble de la fonction rénale, chronique, unilatéral	P23.0	Pneumonie congénitale due à un agent viral
N18.89	Autre néphropathie chronique, stade non précisé	P23.1	Pneumonie congénitale à Chlamydia
N18.9	Maladie rénale chronique, sans précision	P23.2	Pneumonie congénitale à staphylocoques
N19	Insuffisance rénale, sans précision	P23.3	Pneumonie congénitale à streptocoques, groupe B
N20.0	Calcul du rein	P23.4	Pneumonie congénitale à Escherichia coli
N20.2	Calcul du rein avec calcul de l'uretère	P23.5	Pneumonie congénitale à Pseudomonas
N25.1	Diabète insipide néphrogénique	P23.6	Pneumonie congénitale due à d'autres agents bactériens
N28.0	Ischémie et infarctus du rein	P23.8	Pneumonie congénitale due à d'autres micro-organismes
N32.1	Fistule vésico-intestinale	P23.9	Pneumonie congénitale, sans précision

P24.0	Aspiration néonatale de méconium	P56.0	Anasarque fœtoplacentaire due à une iso-immunisation
P24.1	Aspiration néonatale de liquide amniotique et de mucus	P56.9	Anasarque fœtoplacentaire due à des maladies hémolytiques, autres et sans précision
P24.2	Aspiration néonatale de sang	P57.0	Ictère nucléaire dû à une iso-immunisation
P24.3	Aspiration néonatale de lait et d'aliments régurgités	P57.8	Autres formes précisées d'ictère nucléaire
P24.8	Autres syndromes néonataux d'aspiration	P57.9	Ictère nucléaire, sans précision
P24.9	Syndrome néonatal d'aspiration, sans précision	P59.1	Syndrome de la "bile épaisse"
P25.0	Emphysème interstitiel survenant pendant la période périnatale	P59.2	Ictère néonatal dû à des lésions hépatocellulaires, autres et sans précision
P25.1	Pneumothorax survenant pendant la période périnatale	P60	Coagulation intravasculaire disséminée chez le fœtus et le nouveau-né
P25.2	Pneumomédiastin survenant pendant la période périnatale	P61.0	Thrombopénie néonatale transitoire
P25.3	Pneumopéricarde survenant pendant la période périnatale	P70.2	Diabète sucré néonatal
P25.8	Autres affections apparentées à l'emphysème interstitiel survenant pendant la période périnatale	P72.1	Hyperthyroïdie transitoire néonatale
P26.0	Hémorragie trachéo-bronchique survenant pendant la période périnatale	P77	Entérocolite nécrosante du fœtus et du nouveau-né
P26.1	Hémorragie pulmonaire massive survenant pendant la période périnatale	P78.0	Perforation intestinale périnatale
P26.8	Autres hémorragies pulmonaires survenant pendant la période périnatale	P78.1	Autres péritonites néonatales
P26.9	Hémorragie pulmonaire non précisée survenant pendant la période périnatale	P83.0	Sclérème du nouveau-né
P27.0	Syndrome de Wilson-Mikity	P83.2	Anasarque fœtoplacentaire non due à une maladie hémolytique
P27.1	Dysplasie broncho-pulmonaire survenant pendant la période périnatale	P90	Convulsions du nouveau-né
P27.8	Autres maladies respiratoires chroniques survenant pendant la période périnatale	P91.2	Leucomalacie cérébrale néonatale
P27.9	Maladie respiratoire chronique non précisée survenant pendant la période périnatale	P91.5	Coma du nouveau-né
P28.5	Insuffisance respiratoire du nouveau-né	P91.6	Encéphalopathie anoxo-ischémique [hypoxique ischémique] du nouveau-né
P29.0	Insuffisance cardiaque néonatale	P91.7	Hydrocéphalie acquise du nouveau-né
P35.0	Syndrome de rubéole congénitale	P91.80	Syndrome d'enfermement et syndrome apallique chez le nouveau-né
P35.1	Infection congénitale à cytomégalovirus	P94.0	Myasthénie transitoire néonatale
P35.2	Infection virale congénitale herpétique [herpes simplex]	P94.2	Hypotonie congénitale
P35.3	Hépatite virale congénitale	P96.0	Insuffisance rénale congénitale
P35.8	Autres maladies virales congénitales	P96.1	Symptômes néonataux de privation dus à la toxicomanie de la mère
P35.9	Maladie virale congénitale, sans précision	P96.2	Symptômes de privation d'une utilisation thérapeutique de médicaments chez le nouveau-né
P36.0	Sepsis du nouveau-né à streptocoques, groupe B	Q00.0	Anencéphalie
P36.1	Sepsis du nouveau-né à streptocoques, autres et sans précision	Q00.1	Cranio-rachischisis
P36.2	Sepsis du nouveau-né à staphylocoques dorés	Q00.2	Inencéphalie
P36.3	Sepsis du nouveau-né à staphylocoques, autres et sans précision	Q01.0	Encéphalocèle frontale
P36.4	Sepsis du nouveau-né à Escherichia coli	Q01.1	Encéphalocèle naso-frontale
P36.5	Sepsis du nouveau-né dû à des anaérobies	Q01.2	Encéphalocèle occipitale
P36.8	Autres sepsis bactériens du nouveau-né	Q01.8	Encéphalocèle d'autres localisations
P36.9	Sepsis bactérien du nouveau-né, sans précision	Q01.9	Encéphalocèle, sans précision
P37.0	Tuberculose congénitale	Q03.0	Malformations de l'aqueduc de Sylvius
P37.1	Toxoplasmose congénitale	Q03.1	Atrésie des fentes de Luschka et du foramen de Magendie
P37.2	Listériose néonatale (disséminée)	Q03.8	Autres hydrocéphalies congénitales
P37.3	Paludisme congénital à Plasmodium falciparum	Q03.9	Hydrocéphalie congénitale, sans précision
P37.4	Autres formes de paludisme congénital	Q04.0	Malformations congénitales du corps calleux
P37.8	Autres maladies infectieuses et parasitaires congénitales précisées	Q04.1	Arhinencéphalie
P52.0	Hémorragie intraventriculaire (non traumatique), degré 1, du fœtus et du nouveau-né	Q04.2	Holoprosencéphalie
P52.1	Hémorragie intraventriculaire (non traumatique), degré 2, du fœtus et du nouveau-né	Q04.3	Autres anomalies localisées du développement de l'encéphale
P52.2	Hémorragie intraventriculaire (non traumatique), degré 3, du fœtus et du nouveau-né	Q04.4	Dysplasie du septum et des voies optiques
P52.3	Hémorragie intraventriculaire (non traumatique) du fœtus et du nouveau-né, sans précision	Q04.5	Mégalencéphalie
P52.5	Hémorragie sous-arachnoïdienne (non traumatique) du fœtus et du nouveau-né	Q04.6	Kystes cérébraux congénitaux
P53	Maladie hémorragique du fœtus et du nouveau-né	Q04.8	Autres malformations congénitales précisées de l'encéphale
P54.4	Hémorragie surrénalienne néonatale	Q05.0	Spina bifida cervical, avec hydrocéphalie
		Q05.1	Spina bifida thoracique, avec hydrocéphalie
		Q05.2	Spina bifida lombaire, avec hydrocéphalie
		Q05.3	Spina bifida sacré, avec hydrocéphalie
		Q05.4	Spina bifida, avec hydrocéphalie, sans précision
		Q05.5	Spina bifida cervical, sans hydrocéphalie
		Q05.6	Spina bifida thoracique, sans hydrocéphalie
		Q05.7	Spina bifida lombaire, sans hydrocéphalie
		Q05.8	Spina bifida sacré, sans hydrocéphalie
		Q05.9	Spina bifida, sans précision
		Q06.0	Amyélie
		Q06.1	Hypoplasie et dysplasie de la moelle épinière

Q06.2	Diastématomyélie	Q28.28	Autres malformations artérioveineuses congénitales des vaisseaux cérébraux
Q06.3	Autres malformations congénitales de la queue de cheval	Q28.29	Malformation artérioveineuse congénitale des vaisseaux cérébraux, non précisée
Q06.4	Hydromyélie	Q28.30	Anévrisme congénital des vaisseaux cérébraux
Q06.8	Autres malformations congénitales précisées de la moelle épinière	Q28.31	Fistule congénitale des vaisseaux cérébraux
Q07.0	Syndrome d'Arnold-Chiari	Q28.38	Autres malformations congénitales des vaisseaux cérébraux
Q15.0	Glaucome congénital	Q28.39	Malformation congénitale des vaisseaux cérébraux, non précisée
Q20.0	Tronc artériel commun	Q30.0	Atrésie des choanes
Q20.1	Ventricule droit à double issue [Double outlet right ventricle]	Q31.0	Ptérygion du larynx
Q20.2	Ventricule gauche à double issue [Double outlet left ventricle]	Q31.1	Sténose sous-glottique congénitale
Q20.3	Communication ventriculo-auriculaire discordante	Q31.2	Hypoplasie du larynx
Q20.4	Ventricule à double issue [Double inlet ventricle]	Q31.3	Laryngocèle
Q20.5	Communication auriculo-ventriculaire discordante	Q31.5	Laryngomalacie congénitale
Q21.1	Communication interauriculaire	Q32.0	Trachéomalacie congénitale
Q21.2	Communication auriculo-ventriculaire	Q32.1	Autres malformations congénitales de la trachée
Q21.3	Tétralogie de Fallot	Q32.2	Bronchomalacie congénitale
Q21.4	Communication aorto-pulmonaire	Q32.3	Sténose bronchique congénitale
Q21.80	Pentalogie de Fallot	Q32.4	Autres malformations congénitales des bronches
Q22.0	Atrésie de la valve pulmonaire	Q33.0	Poumon kystique congénital
Q22.1	Sténose congénitale de la valve pulmonaire	Q33.2	Séquestration pulmonaire (congénitale)
Q22.4	Sténose congénitale de la valvule tricuspide	Q33.3	Agénésie du poumon
Q22.5	Maladie d'Ebstein	Q33.4	Bronchiectasie congénitale
Q22.6	Hypoplasie du cœur droit	Q33.6	Hypoplasie et dysplasie du poumon
Q22.8	Autres malformations congénitales de la valvule tricuspide	Q37.0	Fente de la voûte du palais avec fente labiale bilatérale
Q22.9	Malformation congénitale de la valvule tricuspide, sans précision	Q37.1	Fente de la voûte du palais avec fente labiale unilatérale
Q23.0	Sténose congénitale de la valvule aortique	Q37.2	Fente du voile du palais avec fente labiale bilatérale
Q23.1	Insuffisance congénitale de la valvule aortique	Q37.3	Fente du voile du palais avec fente labiale unilatérale
Q23.2	Sténose mitrale congénitale	Q37.4	Fente de la voûte et du voile du palais avec fente labiale bilatérale
Q23.3	Insuffisance mitrale congénitale	Q37.5	Fente de la voûte et du voile du palais avec fente labiale unilatérale
Q23.4	Hypoplasie du cœur gauche	Q37.8	Fente palatine, sans précision, avec fente labiale bilatérale
Q23.8	Autres malformations congénitales des valvules aortique et mitrale	Q37.9	Fente palatine, sans précision, avec fente labiale unilatérale
Q23.9	Malformation congénitale des valvules aortique et mitrale, sans précision	Q38.7	Poche pharyngée
Q24.2	Cœur triatrial	Q39.0	Atrésie de l'œsophage, sans fistule
Q24.3	Sténose de l'infundibulum pulmonaire	Q39.1	Atrésie de l'œsophage avec fistule trachéo-œsophagienne
Q24.4	Sténose sous-aortique congénitale	Q39.2	Fistule trachéo-œsophagienne congénitale, sans atrésie
Q24.5	Malformation des vaisseaux coronaires	Q39.3	Sténose et rétrécissement congénitaux de l'œsophage
Q24.6	Bloc congénital du cœur	Q39.4	Ptérygion congénital de l'œsophage
Q24.8	Autres malformations cardiaques congénitales	Q40.0	Sténose hypertrophique congénitale du pylore
Q25.1	Coarctation de l'aorte	Q41.0	Absence, atrésie et sténose congénitales du duodénum
Q25.2	Atrésie de l'aorte	Q41.1	Absence, atrésie et sténose congénitales du jéjunum
Q25.3	Sténose de l'aorte (congénitale)	Q41.2	Absence, atrésie et sténose congénitales de l'iléon
Q25.5	Atrésie de l'artère pulmonaire	Q41.8	Absence, atrésie et sténose congénitales d'autres localisations précisées de l'intestin grêle
Q25.6	Sténose (congénitale) de l'artère pulmonaire	Q41.9	Absence, atrésie et sténose congénitales de l'intestin grêle, sans précision de localisation
Q26.2	Retour veineux pulmonaire anormal total	Q42.0	Absence, atrésie et sténose congénitales du rectum, avec fistule
Q26.3	Retour veineux pulmonaire anormal partiel	Q42.1	Absence, atrésie et sténose congénitales du rectum, sans fistule
Q28.00	Anévrisme artérioveineux congénital des vaisseaux précérébraux	Q42.2	Absence, atrésie et sténose congénitales de l'anus, avec fistule
Q28.01	Fistule artérioveineuse congénitale des vaisseaux précérébraux	Q42.3	Absence, atrésie et sténose congénitales de l'anus, sans fistule
Q28.08	Autres malformations artérioveineuses congénitales des vaisseaux précérébraux	Q42.8	Absence, atrésie et sténose congénitales d'autres localisations du côlon
Q28.09	Malformation artérioveineuse congénitale des vaisseaux précérébraux, non précisée	Q42.9	Absence, atrésie et sténose congénitales du côlon, sans précision de localisation
Q28.10	Anévrisme congénital des vaisseaux précérébraux	Q43.0	Diverticule de Meckel
Q28.11	Fistule congénitale des vaisseaux précérébraux		
Q28.18	Autres malformations congénitales des vaisseaux précérébraux		
Q28.19	Malformation congénitale des vaisseaux précérébraux, non précisée		
Q28.20	Anévrisme artérioveineux congénital des vaisseaux cérébraux		
Q28.21	Fistule artérioveineuse congénitale des vaisseaux cérébraux		

Q43.1	Maladie de Hirschsprung	Q80.1	Ichtyose liée au chromosome X
Q43.3	Malformations congénitales de fixation de l'intestin	Q80.2	Ichtyose lamellaire
Q44.2	Atrésie des voies biliaires	Q80.3	Erythrodermie ichtyosiforme bulleuse congénitale
Q44.3	Sténose et rétrécissement congénitaux des voies biliaires	Q80.4	Fœtus Arlequin
Q44.6	Maladie kystique du foie	Q80.8	Autres ichtyoses congénitales
Q44.7	Autres malformations congénitales du foie	Q80.9	Ichtyose congénitale, sans précision
Q45.0	Agénésie, aplasie et hypoplasie du pancréas	Q81.0	Epidermolyse bulleuse simple
Q45.1	Pancréas annulaire	Q81.1	Epidermolyse bulleuse létale
Q45.2	Kyste pancréatique congénital	Q81.2	Epidermolyse bulleuse dystrophique
Q45.3	Autres malformations congénitales du pancréas et du canal pancréatique	Q81.8	Autres épidermolyses bulleuses
Q56.0	Hermaphrodisme, non classé ailleurs	Q81.9	Epidermolyse bulleuse, sans précision
Q56.1	Pseudo-hermaphrodisme masculin, non classé ailleurs	Q82.4	Dysplasie ectodermique (anhidrotique)
Q56.2	Pseudo-hermaphrodisme féminin, non classé ailleurs	Q85.0	Neurofibromatose (non maligne)
Q56.3	Pseudo-hermaphrodisme, sans précision	Q85.1	Sclérose tubéreuse
Q56.4	Sexe indéterminé, sans précision	Q85.8	Autres phacomatoses, non classées ailleurs
Q60.0	Agénésie rénale, unilatérale	Q85.9	Phacomatose, sans précision
Q60.1	Agénésie rénale, bilatérale	Q86.1	Embryopathie due aux anti-épileptiques
Q60.2	Agénésie rénale, sans précision	Q86.2	Dysmorphisme dû à la warfarine
Q60.3	Hypoplasie rénale unilatérale	Q87.0	Syndromes congénitaux malformatifs atteignant principalement l'aspect de la face
Q60.4	Hypoplasie rénale bilatérale	Q87.1	Syndromes congénitaux malformatifs associés principalement à une petite taille
Q60.5	Hypoplasie rénale, sans précision	Q87.2	Syndromes congénitaux malformatifs impliquant principalement les membres
Q60.6	Syndrome de Potter	Q87.3	Syndromes congénitaux malformatifs comprenant un gigantisme néonatal
Q61.1	Rein polykystique, autosomique récessif	Q87.4	Syndrome de Marfan
Q64.1	Exstrophie vésicale	Q87.8	Autres syndromes congénitaux malformatifs précisés, non classés ailleurs
Q64.2	Valvules urétrales postérieures congénitales	Q89.1	Malformations congénitales des surrénales
Q64.3	Autres formes d'atrésie et de sténose (congénitale) de l'urètre et du col de la vessie	Q89.4	Jumeaux soudés
Q74.3	Arthrogrypose congénitale multiple	Q90.0	Trisomie 21, non-disjonction méiotique
Q75.0	Craniosynostose	Q90.1	Trisomie 21, mosaïque chromosomique (non-disjonction mitotique)
Q75.1	Dysostose crânio-faciale	Q90.2	Trisomie 21, translocation
Q75.2	Hypertélorisme	Q90.9	Syndrome de Down, sans précision
Q75.3	Macrocéphalie	Q91.0	Trisomie 18, non-disjonction méiotique
Q75.4	Dysostose mandibulo-faciale	Q91.1	Trisomie 18, mosaïque chromosomique (non-disjonction mitotique)
Q75.5	Dysostose oculo-mandibulaire	Q91.2	Trisomie 18, translocation
Q75.8	Autres malformations congénitales précisées des os du crâne et de la face	Q91.3	Syndrome d'Edwards, sans précision
Q75.9	Malformation congénitale des os du crâne et de la face, sans précision	Q91.4	Trisomie 13, non-disjonction méiotique
Q76.1	Syndrome de Klippel-Feil	Q91.5	Trisomie 13, mosaïque chromosomique (non-disjonction mitotique)
Q77.0	Achondrogénésie	Q91.6	Trisomie 13, translocation
Q77.1	Insuffisance staturale thanatophore	Q91.7	Syndrome de Patau, sans précision
Q77.2	Syndrome des côtes courtes	Q92.0	Trisomie d'un chromosome entier, non-disjonction méiotique
Q77.3	Chondrodysplasie ponctuelle	Q92.1	Trisomie d'un chromosome entier, mosaïque chromosomique (non-disjonction mitotique)
Q77.4	Achondroplasie	Q92.2	Trisomie partielle majeure
Q77.5	Dysplasie diastrophique	Q92.3	Trisomie partielle mineure
Q77.6	Dysplasie chondro-ectodermique	Q92.4	Duplications vues seulement à la prométaphase
Q77.7	Dysplasie spondylo-épiphytaire	Q92.5	Duplications avec autres réarrangements complexes
Q77.8	Autres ostéochondrodysplasies avec anomalies de la croissance des os longs et du rachis	Q92.6	Chromosomes marqueurs supplémentaires
Q77.9	Ostéochondrodysplasie avec anomalies de la croissance des os longs et du rachis, sans précision	Q92.7	Triploïdie et polyplôïdie
Q78.0	Ostéogénèse imparfaite	Q92.8	Autres trisomies et trisomies partielles précisées des autosomes
Q78.1	Dysplasie polyostotique fibreuse [maladie de Jaffé-Lichtenstein]	Q92.9	Trisomie et trisomie partielle des autosomes, sans précision
Q78.2	Ostéopétrose	Q93.0	Monosomie d'un chromosome entier, non-disjonction méiotique
Q78.3	Dysplasie diaphysaire progressive	Q93.1	Monosomie d'un chromosome entier, mosaïque chromosomique (non-disjonction mitotique)
Q78.4	Enchondromatose	Q93.2	Chromosome remplacé par un anneau ou dicentrique
Q78.6	Exostoses multiples congénitales	Q93.3	Délétion du bras court du chromosome 4
Q78.9	Ostéochondrodysplasie, sans précision	Q93.4	Délétion du bras court du chromosome 5
Q79.0	Hernie diaphragmatique congénitale	Q93.5	Autres délétions partielles d'un chromosome
Q79.1	Autres malformations congénitales du diaphragme	Q93.6	Délétions vues seulement à la prométaphase
Q79.2	Exomphale	Q93.7	Délétions avec autres réarrangements complexes
Q79.3	Gastroschisis		
Q79.4	Aplasia congénitale de la musculature abdominale		
Q79.5	Autres malformations congénitales de la paroi abdominale		
Q79.6	Syndrome d'Ehlers-Danlos		
Q80.0	Ichtyose vulgaire		

Q93.8	Autres délétions des autosomes	S05.5	Plaie pénétrante du globe oculaire, avec corps étranger
Q93.9	Délétion des autosomes, sans précision		
Q95.2	Réarrangement autosomique équilibré chez un sujet anormal	S05.6	Plaie pénétrante du globe oculaire, sans corps étranger
Q95.3	Réarrangement sexuel/autosomique équilibré chez un sujet anormal	S05.7	Arrachement de l'œil
Q95.4	Sujet avec marqueur d'hétérochromatine	S05.8	Autres lésions traumatiques de l'œil et de l'orbite
Q95.5	Sujet avec site autosomique fragile	S06.0	Commotion
Q95.8	Autres réarrangements équilibrés et marqueurs structurels	S06.1	Œdème cérébral traumatique
Q95.9	Réarrangement équilibré et marqueur structurel, sans précision	S06.20	Lésion traumatique cérébrale et cérébelleuse diffuse, SAI
Q99.0	Chimère 46,XX/46,XY	S06.21	Contusion cérébrale diffuse
Q99.1	Hermaphrodite vrai 46,XX	S06.22	Contusion cérébelleuse diffuse
Q99.2	Chromosome X fragile	S06.23	Hématomes cérébral et cérébelleux multiples
R02.8	Autre gangrène et gangrène non précisée, non classée ailleurs	S06.28	Autres lésions cérébrales et cérébelleuses diffuses
R16.2	Hépatomégalie avec splénomégalie, non classées ailleurs	S06.30	Atteinte limitée ou circonscrite du tissu cérébral, SAI
R29.1	Méningisme	S06.31	Contusion cérébrale circonscrite
R40.2	Coma, sans précision	S06.32	Contusion cérébelleuse circonscrite
R56.8	Convulsions, autres et non précisées	S06.33	Hématome cérébral circonscrit
S01.35	Plaie ouverte de l'oreille et de l'appareil auditif: Canal auditif	S06.34	Hématome cérébelleux circonscrit
S01.36	Plaie ouverte de l'oreille et de l'appareil auditif: Osselets	S06.38	Autres lésions cérébrales et cérébelleuses circonscrites
S01.37	Plaie ouverte de l'oreille et de l'appareil auditif: Tympan	S06.4	Hémorragie épidurale
S01.38	Plaie ouverte de l'oreille et de l'appareil auditif: Oreille interne	S06.5	Hémorragie sous-durale traumatique
S01.39	Plaie ouverte de l'oreille et de l'appareil auditif: Autres parties et parties multiples de l'oreille et de l'appareil auditif	S06.6	Hémorragie sous-arachnoïdienne traumatique
S01.50	Plaie ouverte de la lèvre et de la cavité buccale: Bouche, partie non précisée	S06.70	Perte de connaissance/coma lors de traumatisme crâio-cérébral: Moins de 30 minutes
S01.52	Plaie ouverte de la lèvre et de la cavité buccale: Muqueuse de la joue	S06.71	Perte de connaissance/coma lors de traumatisme crâio-cérébral: de 30 minutes à 24 heures
S01.53	Plaie ouverte de la lèvre et de la cavité buccale: Gencive (processus alvéolaire)	S06.72	Perte de connaissance/coma lors de traumatisme crâio-cérébral: Plus de 24 heures, avec retour au stade de connaissance antérieur
S01.54	Plaie ouverte de la lèvre et de la cavité buccale: Langue et plancher de la bouche	S06.79	Perte de connaissance/coma lors de traumatisme crâio-cérébral: Durée non précisée
S01.55	Plaie ouverte de la lèvre et de la cavité buccale: Palais	S06.8	Autres lésions traumatiques intracrâniennes
S01.59	Plaie ouverte de la lèvre et de la cavité buccale: Autres parties et parties multiples des lèvres et de la cavité buccale	S06.9	Lésion traumatique intracrânienne, sans précision
S02.0	Fracture de la voûte du crâne	S07.0	Ecrasement de la face
S02.1	Fracture de la base du crâne	S07.1	Ecrasement du crâne
S02.2	Fracture des os du nez	S07.8	Ecrasement d'autres parties de la tête
S02.3	Fracture du plancher de l'orbite	S07.9	Ecrasement de la tête, partie non précisée
S02.4	Fracture des os maxillaires et maxillaires	S09.2	Rupture traumatique du tympan
S02.60	Fracture du maxillaire inférieur: Partie non précisée	S09.9	Lésion traumatique de la tête, sans précision
S02.61	Fracture du maxillaire inférieur: Apophyse condylienne	S11.01	Trachée thoracique: Larynx
S02.62	Fracture du maxillaire inférieur: Sub-condylienne	S11.02	Trachée thoracique: trachée cervicale, partie cervicale
S02.63	Fracture du maxillaire inférieur: Apophyse coronoïde	S11.1	Plaie ouverte avec atteinte de la thyroïde
S02.64	Fracture du maxillaire inférieur: Branche maxillaire, SAI	S11.21	Plaie ouverte avec atteinte du pharynx et de l'œsophage cervical: Pharynx
S02.65	Fracture du maxillaire inférieur: Angle maxillaire	S11.22	Plaie ouverte avec atteinte du pharynx et de l'œsophage cervical: Œsophage cervical
S02.66	Fracture du maxillaire inférieur: Symphyse maxillaire	S12.0	Fracture de la première vertèbre cervicale
S02.67	Fracture du maxillaire inférieur: Partie alvéolaire	S12.1	Fracture de la deuxième vertèbre cervicale
S02.68	Fracture du maxillaire inférieur: Maxillaire, autre partie ou partie non précisée	S12.21	Fracture de la 3ème vertèbre cervicale
S02.69	Fracture du maxillaire inférieur: Parties multiples	S12.22	Fracture de la 4ème vertèbre cervicale
S05.2	Lacération et rupture oculaires avec protrusion ou perte de tissu intra-oculaire	S12.23	Fracture de la 5ème vertèbre cervicale
S05.3	Lacération oculaire sans protrusion ou perte de tissu intra-oculaire	S12.24	Fracture de la 6ème vertèbre cervicale
S05.4	Plaie pénétrante de l'orbite, avec ou sans corps étranger	S12.25	Fracture de la 7ème vertèbre cervicale
		S12.7	Fractures multiples des vertèbres cervicales
		S12.8	Fracture d'autres parties du cou
		S12.9	Fracture du cou, partie non précisée
		S13.0	Rupture traumatique d'un disque intervertébral cervical
		S13.10	Luxation d'une vertèbre cervicale: Niveau SAI
		S13.11	Luxation d'une vertèbre cervicale: C1/C2
		S13.12	Luxation d'une vertèbre cervicale: C2/C3
		S13.13	Luxation d'une vertèbre cervicale: C3/C4
		S13.14	Luxation d'une vertèbre cervicale: C4/C5
		S13.15	Luxation d'une vertèbre cervicale: C5/C6
		S13.16	Luxation d'une vertèbre cervicale: C6/C7
		S13.17	Luxation d'une vertèbre cervicale: C7/D1
		S13.18	Luxation d'une vertèbre cervicale: Autre
		S13.2	Luxations de parties autres et non précisées du cou

S13.3	Luxations multiples du cou	S22.06	Fracture d'une vertèbre dorsale: D11 et D12
S14.0	Contusion et œdème de la moelle cervicale	S22.1	Fractures multiples du rachis dorsal
S14.10	Lésion de la moelle cervicale, SAI	S22.2	Fracture du sternum
S14.11	Lésion transversale complète de la moelle cervicale	S22.40	Fractures multiples de côtes: SAI
S14.12	Lésion centrale de la moelle cervicale (lésion transversale incomplète)	S22.41	Fractures multiples de côtes: Avec fracture de la 1ère côte
S14.13	Autres lésions transversales incomplètes de la moelle cervicale	S22.44	Fractures multiples de côtes: Avec fractures de quatre côtes ou plus
S14.2	Lésion traumatique d'une racine nerveuse du rachis cervical	S22.5	Volet costal
S14.3	Lésion traumatique du plexus brachial	S23.0	Rupture traumatique d'un disque intervertébral dorsal
S14.5	Lésion traumatique des nerfs sympathiques cervicaux	S23.10	Luxation d'une vertèbre dorsale: Niveau non précisé
S14.70	Niveau fonctionnel d'une lésion de la moelle cervicale: Niveau SAI	S23.11	Luxation d'une vertèbre dorsale: D1/D2 et D2/D3
S14.71	Niveau fonctionnel d'une lésion de la moelle cervicale: C1	S23.12	Luxation d'une vertèbre dorsale: D3/D4 et D4/D5
S14.72	Niveau fonctionnel d'une lésion de la moelle cervicale: C2	S23.13	Luxation d'une vertèbre dorsale: D5/D6 et D6/D7
S14.73	Niveau fonctionnel d'une lésion de la moelle cervicale: C3	S23.14	Luxation d'une vertèbre dorsale: D7/D8 et D8/D9
S14.74	Niveau fonctionnel d'une lésion de la moelle cervicale: C4	S23.15	Luxation d'une vertèbre dorsale: D9/D10 et D10/D11
S14.75	Niveau fonctionnel d'une lésion de la moelle cervicale: C5	S23.16	Luxation d'une vertèbre dorsale: D11/D12
S14.76	Niveau fonctionnel d'une lésion de la moelle cervicale: C6	S23.17	Luxation d'une vertèbre dorsale: D12/L1
S14.77	Niveau fonctionnel d'une lésion de la moelle cervicale: C7	S24.0	Contusion et œdème de la moelle dorsale
S14.78	Niveau fonctionnel d'une lésion de la moelle cervicale: C8	S24.10	Lésion médullaire dorsale sans autre précision
S15.00	Lésion traumatique de la carotide: carotide, partie non précisée	S24.11	Lésion transversale complète de la moelle dorsale
S15.01	Lésion traumatique de la carotide: A. carotide commune	S24.12	Lésion centrale de la moelle dorsale (lésion transversale incomplète)
S15.02	Lésion traumatique de la carotide: A. carotide externe	S24.2	Lésion traumatique d'une racine nerveuse du rachis dorsal
S15.03	Lésion traumatique de la carotide: A. carotide interne	S24.4	Lésion traumatique de nerfs sympathiques du thorax
S15.3	Lésion traumatique de la veine jugulaire interne	S24.70	Niveau fonctionnel d'une lésion de la moelle dorsale: Niveau SAI
S15.80	Lésion traumatique de vaisseaux sanguins épидuraux au niveau du cou	S24.71	Niveau fonctionnel d'une lésion de la moelle dorsale: D1
S15.81	Lésion traumatique de vaisseaux sanguins sous-duraux au niveau du cou	S24.72	Niveau fonctionnel d'une lésion de la moelle dorsale: D2/D3
S15.82	Lésion traumatique de vaisseaux sanguins sous-arachnoïdiens au niveau du cou	S24.73	Niveau fonctionnel d'une lésion de la moelle dorsale: D4/D5
S17.0	Ecrasement du larynx et de la trachée	S24.74	Niveau fonctionnel d'une lésion de la moelle dorsale: D6/D7
S17.8	Ecrasement d'autres parties du cou	S24.75	Niveau fonctionnel d'une lésion de la moelle dorsale: D8/D9
S17.9	Ecrasement du cou, partie non précisée	S24.76	Niveau fonctionnel d'une lésion de la moelle dorsale: D10/D11
S19.80	Lésion traumatique des méninges rachidiennes cervicales	S24.77	Niveau fonctionnel d'une lésion de la moelle dorsale: D12
S21.1	Plaie ouverte de la paroi thoracique antérieure	S25.0	Lésion traumatique de l'aorte thoracique
S21.2	Plaie ouverte de la paroi thoracique postérieure	S25.1	Lésion traumatique de l'artère innominée ou sous-clavière
S21.7	Plaies ouvertes multiples de la paroi thoracique	S25.2	Lésion traumatique de la veine cave supérieure
S21.80	Plaie ouverte non précisée d'une autre partie du thorax	S25.3	Lésion traumatique de la veine innominée ou sous-clavière
S21.83	Plaie ouverte (n'importe quelle partie du thorax) communiquant avec une lésion intrathoracique	S25.80	Lésion traumatique de vaisseaux sanguins épидuraux au niveau du thorax
S21.87	Lésion des tissus mous de stade I lors de fracture ouverte ou de luxation du thorax	S25.81	Lésion traumatique de vaisseaux sanguins sous-duraux au niveau du thorax
S21.88	Lésion des tissus mous de stade II lors de fracture ouverte ou de luxation du thorax	S25.82	Lésion traumatique de vaisseaux sanguins sous-arachnoïdiens au niveau du thorax
S21.89	Lésion des tissus mous de stade III lors de fracture ouverte ou de luxation du thorax	S26.0	Hémopéricarde traumatique
S21.9	Plaie ouverte du thorax, partie non précisée	S26.81	Contusion cardiaque
S22.00	Fracture d'une vertèbre dorsale: Niveau non précisé	S26.82	Déchirure cardiaque sans ouverture d'une cavité du cœur
S22.01	Fracture d'une vertèbre dorsale: D1 et D2	S26.83	Déchirure cardiaque avec ouverture d'une cavité du cœur
S22.02	Fracture d'une vertèbre dorsale: D3 et D4	S26.88	Autre lésion du cœur
S22.03	Fracture d'une vertèbre dorsale: D5 et D6	S26.9	Lésion traumatique du cœur, sans précision
S22.04	Fracture d'une vertèbre dorsale: D7 et D8	S27.0	Pneumothorax traumatique
S22.05	Fracture d'une vertèbre dorsale: D9 et D10	S27.1	Hémothorax traumatique
		S27.2	Hémopneumothorax traumatique
		S27.32	Déchirure du poumon
		S27.38	Lésion traumatique autre et sans précision
		S27.4	Lésion traumatique des bronches
		S27.5	Lésion traumatique de la trachée thoracique



S27.6	Lésion traumatique de la plèvre	S34.30	Syndrome traumatique complet de la queue de cheval
S27.7	Lésions traumatiques multiples des organes intrathoraciques	S34.31	Syndrome traumatique incomplet de la queue de cheval
S27.81	Lésion traumatique d'autres organes et structures intrathoraciques précisés: Diaphragme	S34.38	Lésion autre et non précisée de la queue de cheval
S27.82	Lésion traumatique d'autres organes et structures intrathoraciques précisés: Canal thoracique	S34.4	Lésion traumatique du plexus lombo-sacré
S27.83	Lésion traumatique d'autres organes et structures intrathoraciques précisés: Œsophage, partie thoracique	S34.5	Lésion traumatique des nerfs sympathiques lombaires, sacrés et du bassin
S27.84	Lésion traumatique d'autres organes et structures intrathoraciques précisés: Thymus	S34.70	Niveau fonctionnel d'une lésion médullaire lombo-sacrée: Niveau SAI
S27.88	Lésion traumatique d'autres organes et structures intrathoraciques précisés: Autres organes et structures intrathoraciques précisées	S34.71	Niveau fonctionnel d'une lésion médullaire lombo-sacrée: L1
S27.9	Lésion traumatique d'un organe intrathoracique non précisé	S34.72	Niveau fonctionnel d'une lésion médullaire lombo-sacrée: L2
S28.0	Ecrasement du thorax	S34.73	Niveau fonctionnel d'une lésion médullaire lombo-sacrée: L3
S28.1	Amputation traumatique d'une partie du thorax	S34.74	Niveau fonctionnel d'une lésion médullaire lombo-sacrée: L4
S29.80	Lésion traumatique des méninges rachidiennes dorsales	S34.75	Niveau fonctionnel d'une lésion médullaire lombo-sacrée: L5
S31.0	Plaie ouverte des lombes et du bassin	S34.76	Niveau fonctionnel d'une lésion médullaire lombo-sacrée: S1
S31.1	Plaie ouverte de la paroi abdominale	S34.77	Niveau fonctionnel d'une lésion médullaire lombo-sacrée: S2-S5
S31.3	Plaie ouverte du scrotum et des testicules	S35.0	Lésion traumatique de l'aorte abdominale
S31.7	Plaies ouvertes multiples de l'abdomen, des lombes et du bassin	S35.1	Lésion traumatique de la veine cave inférieure
S31.80	Plaie ouverte d'autres parties non précisées de l'abdomen	S35.2	Lésion traumatique de l'artère cœliaque ou mésentérique
S31.83	Plaie ouverte (toute partie de l'abdomen, de la région lombo-sacrée et du bassin) associée à une lésion intraabdominale	S35.3	Lésion traumatique de la veine porte ou splénique
S31.87	Lésion des tissus mous de stade I lors de fracture ou de luxation ouverte de la colonne lombaire et du bassin	S35.4	Lésion traumatique des vaisseaux sanguins du rein
S31.88	Lésion des tissus mous de stade II lors de fracture ou de luxation ouverte de la colonne lombaire et du bassin	S35.5	Lésion traumatique des vaisseaux sanguins iliaques
S31.89	Lésion des tissus mous de stade III lors de fracture ou de luxation ouverte de la colonne lombaire et du bassin	S35.7	Lésion traumatique de multiples vaisseaux sanguins au niveau de l'abdomen, des lombes et du bassin
S32.00	Fracture d'une vertèbre lombaire: Niveau non précisé	S35.80	Lésion traumatique de vaisseaux sanguins épiduraux au niveau de l'abdomen, de la région lombosacrée et du bassin
S32.01	Fracture d'une vertèbre lombaire: L1	S35.81	Lésion traumatique de vaisseaux sanguins sous-duraux au niveau de l'abdomen, de la région lombosacrée et du bassin
S32.02	Fracture d'une vertèbre lombaire: L2	S35.82	Lésion traumatique de vaisseaux sanguins sous-arachnoïdiens au niveau de l'abdomen, de la région lombosacrée et du bassin
S32.03	Fracture d'une vertèbre lombaire: L3	S35.88	Lésion traumatique d'autres vaisseaux sanguins au niveau de l'abdomen, des lombes et du bassin
S32.04	Fracture d'une vertèbre lombaire: L4	S35.9	Lésion traumatique de vaisseaux sanguins non précisés, au niveau de l'abdomen, des lombes et du bassin
S32.05	Fracture d'une vertèbre lombaire: L5	S36.01	Hématome splénique
S32.1	Fracture du sacrum	S36.02	Déchirure de la capsule de la rate, sans atteinte plus importante du parenchyme
S32.2	Fracture du coccyx	S36.03	Déchirure de la rate, avec atteinte du parenchyme
S32.82	Fracture de parties autres et non précisées du rachis lombaire et du bassin: Colonne lombaire et sacrum, partie non précisée	S36.10	Lésion du foie, SAI
S32.89	Fracture de parties autres et non précisées du rachis lombaire et du bassin: Autres parties et parties multiples du bassin	S36.11	Contusion et hématome du foie
S33.0	Rupture traumatique d'un disque intervertébral lombaire	S36.12	Déchirure hépatique, SAI
S33.10	Luxation d'une vertèbre lombaire: Niveau non précisé	S36.13	Déchirure minimale hépatique
S33.11	Luxation d'une vertèbre lombaire: L1/L2	S36.14	Déchirure hépatique modérée
S33.12	Luxation d'une vertèbre lombaire: L2/L3	S36.15	Déchirure hépatique majeure
S33.13	Luxation d'une vertèbre lombaire: L3/L4	S36.16	Autre lésion du foie
S33.14	Luxation d'une vertèbre lombaire: L4/L5	S36.17	Lésion traumatique: vésicule biliaire
S33.15	Luxation d'une vertèbre lombaire: L5/S1	S36.18	Lésion traumatique: canal biliaire
S34.0	Contusion et œdème de la moelle lombaire [Conus medullaris]	S36.40	Lésion traumatique de l'intestin grêle: Intestin grêle, partie non précisée
S34.10	Lésion transversale complète de la moelle lombaire	S36.50	Lésion traumatique du côlon: Gros intestin/côlon, partie non précisée
S34.11	Lésion transversale incomplète de la moelle lombaire	S36.52	Lésion traumatique du côlon: Côlon transverse
S34.18	Autre lésion de la moelle lombaire	S36.53	Lésion traumatique du côlon: Côlon descendant
S34.2	Lésion traumatique de la racine nerveuse du rachis lombaire et sacré	S36.59	Lésion traumatique du côlon: Autres parties et parties multiples du gros intestin
		S36.6	Lésion traumatique du rectum
		S36.7	Lésion traumatique de multiples organes intra-abdominaux

S36.81	Lésion traumatique: Péritoine	S77.0	Ecrasement de la hanche
S36.83	Lésion traumatique: Rétropéritoine	S77.1	Ecrasement de la cuisse
S37.02	Déchirure de rein	S77.2	Ecrasement de la hanche et de la cuisse
S37.1	Lésion traumatique de l'uretère	S82.11	Fracture de l'extrémité supérieure du tibia: Avec fracture du péroné (toute partie)
S38.0	Ecrasement des organes génitaux externes	S82.41	Fracture du péroné seul: Partie proximale
S38.1	Ecrasement de parties autres et non précisées de l'abdomen, des lombes et du bassin	S85.1	Lésion traumatique de l'artère tibiale (antérieure) (postérieure)
S38.3	Amputation traumatique de parties autres et non précisées de l'abdomen, des lombes et du bassin	S85.2	Lésion traumatique de l'artère péronière
S39.81	Lésion traumatique des méninges rachidiennes lombosacrées	S85.7	Lésion traumatique de multiples vaisseaux sanguins au niveau de la jambe
S42.21	Fracture de l'extrémité supérieure de l'humérus: Tête	S85.9	Lésion traumatique d'un vaisseau sanguin non précisé, au niveau de la jambe
S42.29	Fracture de l'extrémité supérieure de l'humérus: Autres parties et parties multiples	S87.0	Ecrasement du genou
S42.3	Fracture de la diaphyse de l'humérus	S87.8	Ecrasement de parties autres et non précisées de la jambe
S45.0	Lésion traumatique de l'artère axillaire	S95.0	Lésion traumatique de l'artère dorsale du pied
S45.1	Lésion traumatique de l'artère brachiale	S95.1	Lésion traumatique de l'artère plantaire du pied
S45.2	Lésion traumatique de la veine axillaire et brachiale	S95.2	Lésion traumatique de la veine dorsale du pied
S45.3	Lésion traumatique d'une veine superficielle au niveau de l'épaule et du bras	S95.7	Lésion traumatique de multiples vaisseaux sanguins au niveau de la cheville et du pied
S45.7	Lésion traumatique de multiples vaisseaux sanguins au niveau de l'épaule et du bras	S95.8	Lésion traumatique d'autres vaisseaux sanguins au niveau de la cheville et du pied
S45.8	Lésion traumatique d'autres vaisseaux sanguins au niveau de l'épaule et du bras	S95.9	Lésion traumatique d'un vaisseau sanguin non précisé, au niveau de la cheville et du pied
S45.9	Lésion traumatique d'un vaisseau sanguin non précisé, au niveau de l'épaule et du bras	S97.0	Ecrasement de la cheville
S47	Ecrasement de l'épaule et du bras	S97.1	Ecrasement d'un (des) orteil(s)
S55.0	Lésion traumatique de l'artère cubitale au niveau de l'avant-bras	S97.8	Ecrasement d'autres parties de la cheville et du pied
S55.1	Lésion traumatique de l'artère radiale au niveau de l'avant-bras	T04.0	Ecrasement de la tête avec écrasement du cou
S55.2	Lésion traumatique d'une veine au niveau de l'avant-bras	T04.1	Écrasement du thorax et de l'abdomen, du thorax et de la région lombo-sacrée ou du thorax et du bassin
S55.7	Lésion traumatique de multiples vaisseaux sanguins au niveau de l'avant-bras	T04.2	Ecrasement de plusieurs parties de(s) membre(s) supérieur(s)
S55.8	Lésion traumatique d'autres vaisseaux sanguins au niveau de l'avant-bras	T04.3	Ecrasement de plusieurs parties de(s) membre(s) inférieur(s)
S55.9	Lésion traumatique d'un vaisseau sanguin non précisé, au niveau de l'avant-bras	T04.4	Ecrasement de plusieurs parties de(s) membre(s) supérieur(s) avec membre(s) inférieur(s)
S57.0	Ecrasement du coude	T04.7	Écrasement du thorax, de l'abdomen et de(s) membre(s) ou du thorax, de la région lombo-sacrée et de(s) membres, ou du thorax, du bassin et de(s) membre(s)
S57.8	Ecrasement d'autres parties de l'avant-bras	T04.8	Ecrasement d'autres associations de parties du corps
S57.9	Ecrasement de l'avant-bras, partie non précisée	T04.9	Ecrasements multiples, sans précision
S62.8	Fracture de parties autres et non précisées du poignet et de la main	T05.8	Amputation traumatique avec d'autres associations de parties du corps
S65.0	Lésion traumatique de l'artère cubitale au niveau du poignet et de la main	T06.0	Lésions traumatiques du cerveau et des nerfs crâniens avec lésions traumatiques des nerfs et de la moelle épinière au niveau du cou
S65.1	Lésion traumatique de l'artère radiale au niveau du poignet et de la main	T06.1	Lésions traumatiques des nerfs et de la moelle épinière de plusieurs autres parties du corps
S65.2	Lésion traumatique de l'arc palmaire superficiel	T06.3	Lésions traumatiques de vaisseaux sanguins de plusieurs parties du corps
S65.3	Lésion traumatique de l'arc palmaire profond	T08.0	Fracture du rachis, niveau non précisé: fermée
S65.4	Lésion traumatique de vaisseau(x) sanguin(s) du pouce	T08.1	Fracture du rachis, niveau non précisé: ouverte
S65.5	Lésion traumatique de vaisseau(x) sanguin(s) d'un autre doigt	T09.1	Plaie ouverte du tronc, niveau non précisé
S65.7	Lésion traumatique de multiples vaisseaux sanguins au niveau du poignet et de la main	T09.3	Lésion traumatique de la moelle épinière, niveau non précisé
S65.8	Lésion traumatique d'autres vaisseaux sanguins au niveau du poignet et de la main	T09.4	Lésion traumatique d'un nerf, de la racine nerveuse et du plexus rachidien du tronc, non précisés
S65.9	Lésion traumatique d'un vaisseau sanguin non précisé, au niveau du poignet et de la main	T09.6	Amputation traumatique du tronc, niveau non précisé
S67.0	Ecrasement du pouce et d'autre(s) doigt(s)	T11.4	Lésion traumatique d'un vaisseau sanguin non précisé du membre supérieur, niveau non précisé
S67.8	Ecrasement de parties autres et non précisées du poignet et de la main	T13.4	Lésion traumatique d'un vaisseau sanguin non précisé du membre inférieur, niveau non précisé
S70.1	Contusion de la cuisse	T14.5	Lésion traumatique de vaisseau(x) sanguin(s) d'une partie du corps non précisée
S75.7	Lésion traumatique de multiples vaisseaux sanguins au niveau de la hanche et de la cuisse	T14.7	Ecrasement et amputation traumatique d'une partie du corps non précisée
S75.8	Lésion traumatique d'autres vaisseaux sanguins au niveau de la hanche et de la cuisse	T20.3	Brûlure du troisième degré de la tête et du cou
S75.9	Lésion traumatique d'un vaisseau sanguin non précisé, au niveau de la hanche et de la cuisse	T20.7	Corrosion du troisième degré de la tête et du cou

T21.30	Brûlure du troisième degré du tronc: Tronc, partie non précisée	T27.1	Brûlure comprenant le larynx et la trachée avec les poumons
T21.31	Brûlure du troisième degré du tronc: Sein	T27.2	Brûlure d'autres parties des voies respiratoires
T21.32	Brûlure du troisième degré du tronc: Paroi thoracique sauf sein et mamelon	T27.3	Brûlure des voies respiratoires, partie non précisée
T21.33	Brûlure du troisième degré du tronc: Paroi abdominale	T27.4	Corrosion du larynx et de la trachée
T21.34	Brûlure du troisième degré du tronc: Dos [n'importe quelle partie]	T27.5	Corrosion comprenant le larynx et la trachée avec les poumons
T21.35	Brûlure du troisième degré du tronc: Parties génitales (externes)	T27.6	Corrosion d'autres parties des voies respiratoires
T21.39	Brûlure du troisième degré du tronc: Autre partie	T27.7	Corrosion des voies respiratoires, partie non précisée
T21.70	Corrosion du troisième degré du tronc: Tronc, partie non précisée	T28.0	Brûlure de la bouche et du pharynx
T21.71	Corrosion du troisième degré du tronc: Sein	T28.1	Brûlure de l'œsophage
T21.72	Corrosion du troisième degré du tronc: Paroi thoracique sauf sein et mamelon	T28.2	Brûlure d'autres parties des voies digestives
T21.73	Corrosion du troisième degré du tronc: Paroi abdominale	T28.3	Brûlure des organes génito-urinaires internes
T21.74	Corrosion du troisième degré du tronc: Dos [n'importe quelle partie]	T28.4	Brûlure des organes internes, autres et sans précision
T21.75	Corrosion du troisième degré du tronc: Parties génitales (externes)	T28.5	Corrosion de la bouche et du pharynx
T21.79	Corrosion du troisième degré du tronc: Autre partie	T28.6	Corrosion de l'œsophage
T22.30	Brûlure du troisième degré de l'épaule et du membre supérieur, sauf poignet et main: Partie non précisée	T28.7	Corrosion d'autres parties des voies digestives
T22.31	Brûlure du troisième degré de l'épaule et du membre supérieur, sauf poignet et main: Avant-bras et coude	T28.8	Corrosion des organes génito-urinaires internes
T22.32	Brûlure du troisième degré de l'épaule et du membre supérieur, sauf poignet et main: Bras et région de l'épaule	T28.9	Corrosion des organes internes, autres et sans précision
T22.33	Brûlure du troisième degré de l'épaule et du membre supérieur, sauf poignet et main: Creux axillaire	T29.0	Brûlures de parties multiples du corps, degré non précisé
T22.70	Corrosion du troisième degré de l'épaule et du membre supérieur, sauf poignet et main: Partie non précisée	T29.3	Brûlures de parties multiples du corps, au moins une brûlure du troisième degré mentionnée
T22.71	Corrosion du troisième degré de l'épaule et du membre supérieur, sauf poignet et main: Avant-bras et coude	T29.4	Corrosions de parties multiples du corps, degré non précisé
T22.72	Corrosion du troisième degré de l'épaule et du membre supérieur, sauf poignet et main: Bras et région de l'épaule	T29.7	Corrosions de parties multiples du corps, au moins une corrosion du troisième degré mentionnée
T22.73	Corrosion du troisième degré de l'épaule et du membre supérieur, sauf poignet et main: Creux axillaire	T31.22	Brûlures couvrant entre 20 et 29% de la surface du corps: 20-29 % de brûlure de 3ème degré
T23.3	Brûlure du troisième degré du poignet et de la main	T31.32	Brûlures couvrant entre 30 et 39% de la surface du corps: 20-29 % de brûlure de 3ème degré
T23.7	Corrosion du troisième degré du poignet et de la main	T31.33	Brûlures couvrant entre 30 et 39% de la surface du corps: 30-39 % de brûlure de 3ème degré
T24.3	Brûlure du troisième degré de la hanche et du membre inférieur, sauf cheville et pied	T31.42	Brûlures couvrant entre 40 et 49% de la surface du corps: 20-29 % de brûlure de 3ème degré
T24.7	Corrosion du troisième degré de la hanche et du membre inférieur, sauf cheville et pied	T31.43	Brûlures couvrant entre 40 et 49% de la surface du corps: 30-39 % de brûlure de 3ème degré
T25.3	Brûlure du troisième degré de la cheville et du pied	T31.44	Brûlures couvrant entre 40 et 49% de la surface du corps: 40-49 % de brûlure de 3ème degré
T25.7	Corrosion du troisième degré de la cheville et du pied	T31.50	Brûlures couvrant entre 50 et 59% de la surface du corps: Moins de 10% ou proportion non précisée de brûlure de 3ème degré
T26.0	Brûlure de la paupière et de la région périoculaire	T31.51	Brûlures couvrant entre 50 et 59% de la surface du corps: 10-19 % de brûlure de 3ème degré
T26.1	Brûlure de la cornée et du sac conjonctival	T31.52	Brûlures couvrant entre 50 et 59% de la surface du corps: 20-29 % de brûlure de 3ème degré
T26.2	Brûlure provoquant la rupture et la destruction du globe oculaire	T31.53	Brûlures couvrant entre 50 et 59% de la surface du corps: 30-39 % de brûlure de 3ème degré
T26.3	Brûlure d'autres parties de l'œil et de ses annexes	T31.54	Brûlures couvrant entre 50 et 59% de la surface du corps: 40-49 % de brûlure de 3ème degré
T26.4	Brûlure de l'œil et de ses annexes, partie non précisée	T31.55	Brûlures couvrant entre 50 et 59% de la surface du corps: 50-59 % de brûlure de 3ème degré
T26.5	Corrosion de la paupière et de la région périoculaire	T31.60	Brûlures couvrant entre 60 et 69% de la surface du corps: Moins de 10% ou proportion non précisée de brûlure de 3ème degré
T26.6	Corrosion de la cornée et du sac conjonctival	T31.61	Brûlures couvrant entre 60 et 69% de la surface du corps: 10-19 % de brûlure de 3ème degré
T26.7	Corrosion provoquant la rupture et la destruction du globe oculaire	T31.62	Brûlures couvrant entre 60 et 69% de la surface du corps: 20-29 % de brûlure de 3ème degré
T26.8	Corrosion d'autres parties de l'œil et de ses annexes	T31.63	Brûlures couvrant entre 60 et 69% de la surface du corps: 30-39 % de brûlure de 3ème degré
T26.9	Corrosion de l'œil et de ses annexes, partie non précisée	T31.64	Brûlures couvrant entre 60 et 69% de la surface du corps: 40-49 % de brûlure de 3ème degré
T27.0	Brûlure du larynx et de la trachée	T31.65	Brûlures couvrant entre 60 et 69% de la surface du corps: 50-59 % de brûlure de 3ème degré
		T31.66	Brûlures couvrant entre 60 et 69% de la surface du corps: 60-69 % de brûlure de 3ème degré



T32.92	Lésions corrosives couvrant 90 % ou plus de la surface du corps: 20-29 % de corrosion de 3ème degré	T36.7	Intoxication: Antibiotiques antifongiques administrés par voie générale
T32.93	Lésions corrosives couvrant 90 % ou plus de la surface du corps: 30-39 % de corrosion de 3ème degré	T36.8	Intoxication: Autres antibiotiques systémiques
T32.94	Lésions corrosives couvrant 90 % ou plus de la surface du corps: 40-49 % de corrosion de 3ème degré	T36.9	Intoxication: Antibiotique systémique, sans précision
T32.95	Lésions corrosives couvrant 90 % ou plus de la surface du corps: 50-59 % de corrosion de 3ème degré	T37.0	Intoxication: Sulfamides
T32.96	Lésions corrosives couvrant 90 % ou plus de la surface du corps: 60-69 % de corrosion de 3ème degré	T37.1	Intoxication: Antimycobactériens
T32.97	Lésions corrosives couvrant 90 % ou plus de la surface du corps: 70-79 % de corrosion de 3ème degré	T37.2	Intoxication: Antipaludiques et médicaments agissant sur d'autres protozoaires du sang
T32.98	Lésions corrosives couvrant 90 % ou plus de la surface du corps: 80-89 % de corrosion de 3ème degré	T37.3	Intoxication: Autres antiprotozoaires
T32.99	Lésions corrosives couvrant 90 % ou plus de la surface du corps: 90 % ou plus de corrosion de 3ème degré	T37.4	Intoxication: Anthelminthiques
T33.0	Gelure superficielle de la tête	T37.5	Intoxication: Antiviraux
T33.1	Gelure superficielle du cou	T37.8	Intoxication: Autres anti-infectieux et antiparasitaires systémiques précisés
T33.2	Gelure superficielle du thorax	T37.9	Intoxication: Anti-infectieux et anti-parasitaire systémiques, sans précision
T33.3	Gelure superficielle de la paroi abdominale, des lombes et du bassin	T38.0	Intoxication: Glucocorticoïdes et analogues synthétiques
T33.4	Gelure superficielle du bras et de l'avant-bras	T38.1	Intoxication: Hormones thyroïdiennes et leurs dérivés
T33.5	Gelure superficielle du poignet et de la main	T38.2	Intoxication: Antithyroïdiens
T33.6	Gelure superficielle de la hanche et de la cuisse	T38.3	Intoxication: Insuline et hypoglycémisants oraux [antidiabétiques]
T33.7	Gelure superficielle du genou et de la jambe	T38.4	Intoxication: Contraceptifs oraux
T33.8	Gelure superficielle de la cheville et du pied	T38.5	Intoxication: Autres œstrogènes et progestatifs
T33.9	Gelure superficielle de localisations autres et non précisées	T38.6	Intoxication: Antigonadotropines, anti-œstrogènes, anti-androgènes, non classés ailleurs
T34.0	Gelure de la tête, avec nécrose des tissus	T38.7	Intoxication: Androgènes et autres anabolisants
T34.1	Gelure du cou, avec nécrose des tissus	T38.8	Intoxication: Hormones et leurs substituts synthétiques, autres et sans précision
T34.2	Gelure du thorax, avec nécrose des tissus	T38.9	Intoxication: Antagonistes hormonaux, autres et sans précision
T34.3	Gelure de la paroi abdominale, des lombes et du bassin, avec nécrose des tissus	T39.0	Intoxication: Salicylés
T34.4	Gelure du bras et de l'avant-bras, avec nécrose des tissus	T39.1	Intoxication: Dérivés du 4-aminophénol
T34.5	Gelure du poignet et de la main, avec nécrose des tissus	T39.2	Intoxication: Dérivés pyrazolés
T34.6	Gelure de la hanche et de la cuisse, avec nécrose des tissus	T39.3	Intoxication: Autres anti-inflammatoires non stéroïdiens [AINS]
T34.7	Gelure du genou et de la jambe, avec nécrose des tissus	T39.4	Intoxication: Antirhumatismaux, non classés ailleurs
T34.8	Gelure de la cheville et du pied, avec nécrose des tissus	T39.8	Intoxication: Autres analgésiques non opioïdes et antipyrétiques, non classés ailleurs
T34.9	Gelure de localisations autres et non précisées, avec nécrose des tissus	T39.9	Intoxication: Analgésique non opioïde, antipyrétique et antirhumatismal, sans précision
T35.0	Gelure superficielle de parties multiples du corps	T40.0	Intoxication: Opium
T35.1	Gelure de parties multiples du corps, avec nécrose des tissus	T40.1	Intoxication: Héroïne
T35.2	Gelure de la tête et du cou, sans précision	T40.2	Intoxication: Autres opioïdes
T35.3	Gelure du thorax, de l'abdomen, des lombes et du bassin, sans précision	T40.3	Intoxication: Méthadone
T35.4	Gelure du membre supérieur, sans précision	T40.4	Intoxication: Autres narcotiques synthétiques
T35.5	Gelure du membre inférieur, sans précision	T40.5	Intoxication: Cocaïne
T35.6	Gelure de parties multiples du corps, sans précision	T40.6	Intoxication: Narcotiques, autres et sans précision
T35.7	Gelure, sans précision, de localisation non précisée	T40.7	Intoxication: Cannabis (dérivés)
T36.0	Intoxication: Pénicillines	T40.8	Intoxication: Lysergide [LSD]
T36.1	Intoxication: Céphalosporines et autres bêta-lactamines	T40.9	Intoxication: Psychodysléptiques [hallucinogènes], autres et sans précision
T36.2	Intoxication: Groupe du chloramphénicol	T41.0	Intoxication: Anesthésiques gazeux
T36.3	Intoxication: Macrolides	T41.1	Intoxication: Anesthésiques intraveineux
T36.4	Intoxication: Tétracyclines	T41.2	Intoxication: Anesthésiques généraux, autres et sans précision
T36.5	Intoxication: Aminosides	T41.3	Intoxication: Anesthésiques locaux
T36.6	Intoxication: Rifamycines	T41.4	Intoxication: Anesthésique, sans précision
		T41.5	Intoxication: Gaz thérapeutiques
		T42.0	Intoxication: Dérivés de l'hydantoïne
		T42.1	Intoxication: Iminostilbènes
		T42.2	Intoxication: Succinimides et oxazolidine-diones
		T42.3	Intoxication: Barbituriques
		T42.4	Intoxication: Benzodiazépines
		T42.5	Intoxication: Anti-épileptiques en association, non classés ailleurs
		T42.6	Intoxication: Autres anti-épileptiques, sédatifs et hypnotiques
		T42.7	Intoxication: Anti-épileptiques, sédatifs et hypnotiques, sans précision

T42.8	Intoxication: Antiparkinsoniens et autres dépresseurs centraux du tonus musculaire	T47.0	Intoxication: Inhibiteurs des récepteurs histaminiques H2
T43.0	Intoxication: Antidépresseurs tricycliques et tétracycliques	T47.1	Intoxication: Autres antiacides et antisécrétoires gastriques
T43.1	Intoxication: Antidépresseurs inhibiteurs de la monoamine-oxydase	T47.2	Intoxication: Laxatifs stimulants
T43.2	Intoxication: Antidépresseurs, autres et non précisés	T47.3	Intoxication: Laxatifs salins et osmotiques
T43.3	Intoxication: Psycholeptiques et neuroleptiques dérivés de la phénothiazine	T47.4	Intoxication: Autres laxatifs
T43.4	Intoxication: Neuroleptiques de type butyrophénone et thioxanthène	T47.5	Intoxication: Médicaments facilitant la digestion
T43.5	Intoxication: Psycholeptiques et neuroleptiques, autres et non précisés	T47.6	Intoxication: Antidiarrhéiques
T43.6	Intoxication: Psychostimulants présentant un risque d'abus	T47.7	Intoxication: Emétiques
T43.8	Intoxication: Autres médicaments psychotropes, non classés ailleurs	T47.8	Intoxication: Autres substances agissant essentiellement sur le tractus gastro-intestinal
T43.9	Intoxication: Médicament psychotrope, sans précision	T47.9	Intoxication: Substance agissant essentiellement sur le tractus gastro-intestinal, sans précision
T44.0	Intoxication: Anticholinestérasiques	T48.0	Intoxication: Ocytociques
T44.1	Intoxication: Autres parasymphomimétiques [cholinergiques]	T48.1	Intoxication: Myorelaxants (muscles striés) [bloquants neuro-musculaires]
T44.2	Intoxication: Ganglioplégiques, non classés ailleurs	T48.2	Intoxication: Substances agissant essentiellement sur les muscles, autres et sans précision
T44.3	Intoxication: Autres agents parasympholytiques [anticholinergiques et antimuscariniques] et spasmolytiques, non classés ailleurs	T48.3	Intoxication: Antitussifs
T44.4	Intoxication: Agents principalement alpha-symphomimétiques, non classés ailleurs	T48.4	Intoxication: Expectorants
T44.5	Intoxication: Agents principalement bêta-symphomimétiques, non classés ailleurs	T48.5	Intoxication: Médicaments contre le coryza [rhume banal]
T44.6	Intoxication: Alpha-bloquants, non classés ailleurs	T48.6	Intoxication: Antiasthmatiques, non classés ailleurs
T44.7	Intoxication: Bêta-bloquants, non classés ailleurs	T48.7	Intoxication: Substances agissant essentiellement sur l'appareil respiratoire, autres et sans précision
T44.8	Intoxication: Agents bloquants neuronaux adrénériques et d'action centrale, non classés ailleurs	T49.0	Intoxication: Médicaments antifongiques, anti-infectieux et anti-inflammatoires à usage topique, non classés ailleurs
T44.9	Intoxication: Médicaments agissant essentiellement sur le système nerveux autonome, autres et sans précision	T49.1	Intoxication: Antiprurigineux
T45.0	Intoxication: Médicaments antiallergiques et antiémétiques	T49.2	Intoxication: Astringents et détergents locaux
T45.1	Intoxication: Médicaments antitumoraux et immunosuppresseurs	T49.3	Intoxication: Emollients, calmants et protecteurs
T45.2	Intoxication: Vitamines, non classées ailleurs	T49.4	Intoxication: Kératolytiques, kératoplastiques et autres médicaments et préparations capillaires
T45.3	Intoxication: Enzymes, non classées ailleurs	T49.5	Intoxication: Médicaments et préparations ophtalmologiques
T45.4	Intoxication: Fer et ses composés	T49.6	Intoxication: Médicaments et préparations utilisés en oto-rhino-laryngologie
T45.5	Intoxication: Anticoagulants	T49.7	Intoxication: Médicaments dentaires à usage topique
T45.6	Intoxication: Médicaments agissant sur la fibrinolyse	T49.8	Intoxication: Autres topiques
T45.7	Intoxication: Antagonistes des anticoagulants, vitamine K et autres coagulants	T49.9	Intoxication: Topique, sans précision
T45.8	Intoxication: Autres substances essentiellement systémiques et hématologiques	T50.0	Intoxication: Minéralocorticoïdes et leurs antagonistes
T45.9	Intoxication: Substance essentiellement systémique et hématologique, sans précision	T50.1	Intoxication: Diurétiques de l'anse
T46.0	Intoxication: Glucosides cardiotoniques et médicaments d'action similaire	T50.2	Intoxication: Inhibiteurs de l'anhydrase carbonique, benzothiadiazides et autres diurétiques
T46.1	Intoxication: Inhibiteurs calciques	T50.3	Intoxication: Produits agissant sur l'équilibre électrolytique, calorique et hydrique
T46.2	Intoxication: Autres antiarythmiesants, non classés ailleurs	T50.4	Intoxication: Médicaments agissant sur le métabolisme de l'acide urique
T46.3	Intoxication: Vasodilatateurs coronariens, non classés ailleurs	T50.5	Intoxication: Anorexigènes
T46.4	Intoxication: Inhibiteurs de l'enzyme de conversion	T50.6	Intoxication: Antidotes et chélateurs, non classés ailleurs
T46.5	Intoxication: Autres antihypertenseurs, non classés ailleurs	T50.7	Intoxication: Analeptiques et antagonistes des opiacés
T46.6	Intoxication: Antihyperlipidémiesants et antiartériosclérosants	T50.8	Intoxication: Agents de diagnostic
T46.7	Intoxication: Vasodilatateurs périphériques	T50.9	Intoxication: Médicaments et substances biologiques, autres et sans précision
T46.8	Intoxication: Substances antivariqueuses, y compris les agents sclérosants	T51.0	Effet toxique: Ethanol
T46.9	Intoxication: Substances agissant essentiellement sur le système cardio-vasculaire, autres et sans précision	T51.1	Effet toxique: Méthanol
		T51.2	Effet toxique: 2-Propanol
		T51.3	Effet toxique: Huile de fusel
		T51.8	Effet toxique: Autres alcools
		T51.9	Effet toxique: Alcool, sans précision
		T52.0	Effet toxique: Produits dérivés du pétrole
		T52.1	Effet toxique: Benzène
		T52.2	Effet toxique: Homologues du benzène
		T52.3	Effet toxique: Glycols
		T52.4	Effet toxique: Cétones
		T52.8	Effet toxique: Autres solvants organiques
		T52.9	Effet toxique: Solvant organique, sans précision

T53.0	Effet toxique: Tétrachlorure de carbone	T63.9	Effet toxique d'un contact avec un animal venimeux, sans précision
T53.1	Effet toxique: Chloroforme	T64	Effet toxique de l'aflatoxine et d'autres mycotoxines contaminant des aliments
T53.2	Effet toxique: Trichloréthylène	T65.0	Effet toxique: Cyanures
T53.3	Effet toxique: Tétrachloréthylène	T65.1	Effet toxique: Strychnine et ses sels
T53.4	Effet toxique: Dichlorométhane	T65.2	Effet toxique: Tabac et nicotine
T53.5	Effet toxique: Chlorofluorocarbures	T65.3	Effet toxique: Dérivés aminés et nitroaminés du benzène et de ses homologues
T53.6	Effet toxique: Autres dérivés halogénés d'hydrocarbures aliphatiques	T65.4	Effet toxique: Sulfure de carbone
T53.7	Effet toxique: Autres dérivés halogénés d'hydrocarbures aromatiques	T65.5	Effet toxique: Nitroglycérine et autres acides et esters nitriques
T53.9	Effet toxique: Dérivé halogéné d'hydrocarbures aliphatiques et aromatiques, sans précision	T65.6	Effet toxique: Peintures et teintures, non classées ailleurs
T54.0	Effet toxique: Phénol et homologues du phénol	T65.8	Effets toxiques d'autres substances précisées
T54.1	Effet toxique: Autres composés organiques corrosifs	T65.9	Effet toxique d'une substance, sans précision
T54.2	Effet toxique: Acides corrosifs et substances similaires	T67.0	Coup de chaleur et insolation
T54.3	Effet toxique: Alcalis corrosifs et substances similaires	T67.1	Syncope due à la chaleur
T54.9	Effet toxique: Substance corrosive, sans précision	T71	Asphyxie
T55	Effet toxique de savons et détergents	T73.1	Effets de la soif
T56.0	Effet toxique: Plomb et ses composés	T75.4	Effets du courant électrique
T56.1	Effet toxique: Mercure et ses composés	T79.0	Embolie gazeuse (traumatique)
T56.2	Effet toxique: Chrome et ses composés	T79.1	Embolie graisseuse (traumatique)
T56.3	Effet toxique: Cadmium et ses composés	T79.60	Ischémie traumatique des muscles du membre supérieur
T56.4	Effet toxique: Cuivre et ses composés	T79.61	Ischémie traumatique des muscles de la cuisse et de la hanche
T56.5	Effet toxique: Zinc et ses composés	T79.62	Ischémie traumatique des muscles de la jambe
T56.6	Effet toxique: Etain et ses composés	T79.63	Ischémie traumatique des muscles du pied
T56.7	Effet toxique: Béryllium et ses composés	T79.68	Ischémie traumatique des muscles d'autre localisation
T56.8	Effet toxique: Autres métaux	T79.69	Ischémie traumatique des muscles de localisation non précisée
T56.9	Effet toxique: Métal, sans précision	T79.7	Emphysème sous-cutané d'origine traumatique
T57.0	Effet toxique: Arsenic et ses composés	T80.0	Embolie gazeuse consécutive à une injection thérapeutique, une perfusion et une transfusion
T57.1	Effet toxique: Phosphore et ses composés	T80.3	Réaction d'incompatibilité ABO
T57.2	Effet toxique: Manganèse et ses composés	T80.4	Réaction d'incompatibilité Rh
T57.3	Effet toxique: Cyanure d'hydrogène	T81.3	Désunion d'une plaie opératoire, non classée ailleurs
T57.8	Effet toxique: Autres substances non organiques précisées	T81.5	Corps étranger laissé accidentellement dans une cavité corporelle ou une plaie opératoire à la suite d'un acte à visée diagnostique et thérapeutique
T57.9	Effet toxique: Substance non organique, sans précision	T81.6	Réaction aiguë à une substance étrangère laissée accidentellement au cours d'un acte à visée diagnostique et thérapeutique
T58	Effet toxique du monoxyde de carbone	T82.0	Complication mécanique d'une prothèse valvulaire cardiaque
T59.0	Effet toxique: Oxydes d'azote	T82.1	Complication mécanique d'un appareil cardiaque électronique
T59.1	Effet toxique: Dioxyde de soufre	T82.2	Complication mécanique d'un pontage coronarien et d'une greffe valvulaire cardiaque
T59.2	Effet toxique: Formaldéhyde	T82.3	Complication mécanique d'autres greffes vasculaires
T59.3	Effet toxique: Gaz lacrymogène	T82.4	Complication mécanique d'un cathéter vasculaire de dialyse
T59.4	Effet toxique: Chlore gazeux	T82.5	Complication mécanique d'autres prothèses et implants cardiaques et vasculaires
T59.5	Effet toxique: Fluor (gaz) et fluorure d'hydrogène	T82.6	Infection et réaction inflammatoire dues à une prothèse valvulaire cardiaque
T59.6	Effet toxique: Sulfure d'hydrogène	T82.7	Infection et réaction inflammatoire dues à d'autres prothèses, implants et greffes cardiaques et vasculaires
T59.7	Effet toxique: Dioxyde de carbone	T82.8	Autres complications de prothèses, implants et greffes cardiaques et vasculaires
T59.8	Effet toxique: Autres émanations, gaz et fumées précisés	T82.9	Complication d'une prothèse, d'un implant et d'une greffe cardiaques et vasculaires, sans précision
T59.9	Effet toxique: Emanation, gaz et fumée, sans précision	T83.0	Complication mécanique d'une sonde urinaire (à demeure)
T60.0	Effet toxique: Insecticides organo-phosphorés et carbamates	T83.1	Complication mécanique d'autres prothèses et implants urinaires
T60.1	Effet toxique: Insecticides halogénés	T83.2	Complication mécanique d'une greffe d'organe urinaire
T60.2	Effet toxique: autres insecticides et insecticides sans autre précision		
T60.3	Effet toxique: Herbicides et fongicides		
T60.4	Effet toxique: Rodenticides		
T60.8	Effet toxique: Autres pesticides		
T60.9	Effet toxique: Pesticide, sans précision		
T63.0	Effet toxique: Venin de serpent		
T63.1	Effet toxique: Venin d'autres reptiles		
T63.2	Effet toxique: Venin de scorpion		
T63.3	Effet toxique: Venin d'araignée		
T63.4	Effet toxique: Venin d'autres arthropodes		
T63.5	Effet toxique d'un contact avec des poissons		
T63.6	Effet toxique d'un contact avec d'autres animaux marins		
T63.8	Effet toxique d'un contact avec d'autres animaux venimeux		

T83.4	Complication mécanique d'autres prothèses, implants et greffes de l'appareil génital	T85.0	Complication mécanique d'un shunt ventriculaire intracrânien (communication)
T83.5	Infection et réaction inflammatoire dues à une prothèse, un implant et une greffe de l'appareil urinaire	T85.1	Complication mécanique de l'implantation d'un stimulateur électronique du système nerveux
T83.6	Infection et réaction inflammatoire dues à une prothèse, un implant et une greffe de l'appareil génital	T85.2	Complication mécanique d'une lentille intra-oculaire
T83.8	Autres complications de prothèses, implants et greffes de l'appareil génito-urinaire	T85.3	Complication mécanique d'autres prothèses, implants et greffes oculaires
T83.9	Complication d'une prothèse, d'un implant et d'une greffe de l'appareil génito-urinaire, sans précision	T85.4	Complication mécanique d'une prothèse et d'un implant mammaires
T84.00	Complication mécanique d'une endoprothèse articulaire: articulation de l'épaule	T85.5	Complication mécanique de prothèses, implants et greffes gastro-intestinaux
T84.01	Complication mécanique d'une endoprothèse articulaire: articulation du coude	T85.6	Complication mécanique d'autres prothèses, implants et greffes internes précisés
T84.02	Complication mécanique d'une endoprothèse articulaire: tête radiale	T85.71	Infection et réaction inflammatoire due à un cathéter de dialyse péritonéale
T84.03	Complication mécanique d'une endoprothèse articulaire: articulation du poignet	T85.72	Infection et réaction inflammatoire dues à des prothèses, implants et greffes internes du système nerveux
T84.04	Complication mécanique d'une endoprothèse articulaire: articulation de la hanche	T85.73	Infection et réaction inflammatoire dues à une prothèse ou un implant mammaire
T84.05	Complication mécanique d'une endoprothèse articulaire: articulation du genou	T85.78	Infection et réaction inflammatoire due à d'autres prothèses, implants et greffes internes
T84.06	Complication mécanique d'une endoprothèse articulaire: articulation de la cheville	T85.81	Autres complications dues à des prothèses, implants et greffes internes du système nerveux
T84.07	Complication mécanique d'une endoprothèse articulaire: disque intervertébral	T85.82	Fibrose capsulaire du sein due à une prothèse ou un implant mammaire
T84.08	Complication mécanique d'une endoprothèse articulaire: autres articulations précisées	T85.83	Autres complications dues à une prothèse ou un implant mammaire
T84.10	Complication mécanique d'un appareil de fixation interne d'os d'un membre: Région scapulaire	T85.88	Autres complications dues à des prothèses, implants et greffes internes non classées ailleurs
T84.11	Complication mécanique d'un appareil de fixation interne d'os d'un membre: bras	T85.9	Complication d'une prothèse, d'un implant et d'une greffe internes, sans précision
T84.12	Complication mécanique d'un appareil de fixation interne d'os d'un membre: avant-bras	T86.10	Détérioration fonctionnelle aiguë d'une greffe de rein
T84.13	Complication mécanique d'un appareil de fixation interne d'os d'un membre: Main	T86.11	Détérioration fonctionnelle chronique d'une greffe de rein
T84.14	Complication mécanique d'un appareil de fixation interne d'os d'un membre: région pelvienne et cuisse	T86.12	Reprise retardée de la fonction de la greffe
T84.15	Complication mécanique d'un appareil de fixation interne d'os d'un membre: Jambe	T86.19	Trouble fonctionnel, échec et rejet d'une greffe de rein, autre et non précisé
T84.16	Complication mécanique d'un appareil de fixation interne d'os d'un membre: cheville et pied	T86.2	Echec et rejet d'une greffe de cœur
T84.18	Complication mécanique d'un appareil de fixation interne d'os d'un membre: autres os précisés d'un membre	T86.3	Echec et rejet d'une greffe cœur-poumon
T84.20	Complication mécanique d'un appareil de fixation interne d'autres os: Colonne vertébrale	T86.40	Détérioration fonctionnelle aiguë d'une greffe de foie
T84.28	Complication mécanique d'un appareil de fixation interne d'autres os: autres os précisés	T86.41	Détérioration fonctionnelle chronique d'une greffe de foie
T84.3	Complication mécanique d'autres appareils, implants et greffes des os	T86.49	Autre trouble fonctionnel, échec et rejet non précisé d'une greffe de foie
T84.4	Complication mécanique d'autres appareils, implants et greffes orthopédiques internes	T86.50	Troubles circulatoires d'une greffe de peau
T84.5	Infection et réaction inflammatoire dues à une prothèse articulaire interne	T86.51	Nécrose d'une greffe de peau
T84.6	Infection et réaction inflammatoire dues à un appareil de fixation interne [toute localisation]	T86.52	Rejet/perte d'une greffe de peau
T84.7	Infection et réaction inflammatoire dues à d'autres prothèses, implants et greffes orthopédiques internes	T86.59	Autre trouble fonctionnel, échec et rejet non précisé d'une greffe de peau
T84.8	Autres complications de prothèses, implants et greffes orthopédiques internes	T86.81	Echec et rejet d'autres organes et tissus greffés: Greffe de poumon
T84.9	Complication d'une prothèse, d'un implant et d'une greffe orthopédiques internes, sans précision	T86.82	Echec et rejet d'autres organes et tissus greffés: Greffe de pancréas
		T86.88	Echec et rejet d'autres organes et tissus greffés: Autres organes ou tissus greffés
		T86.9	Echec et rejet d'un organe et d'un tissu greffés non précisés
		T88.1	Autres complications consécutives à vaccination, non classées ailleurs
		T88.3	Hyperthermie maligne due à une anesthésie
		Z90.3	Absence acquise de partie d'estomac





99.B7.30 ‡↔ Traitement complexe de médecine intensive chez le nouveau-né (procédure de base), 16661 à 19600 points de dépense

99.B7.3P ‡↔ Traitement complexe de médecine intensive chez le nouveau-né (procédure de base), 19601 points de dépense et plus

## Diagnostic P05-2

A08.0	Entérite à rotavirus	P52.4	Hémorragie intracérébrale (non traumatique) du fœtus et du nouveau-né
A08.2	Entérite à adénovirus	P55.0	Iso-immunisation Rhésus du fœtus et du nouveau-né
A41.9	Septicémie, sans précision	P55.1	Iso-immunisation ABO du fœtus et du nouveau-né
A49.1	Infection à streptocoques et entérocoques, siège non précisé	P55.8	Autres maladies hémolytiques du fœtus et du nouveau-né
B09	Infection virale caractérisée par des lésions cutanéomuqueuses, sans précision	P59.0	Ictère néonatal associé à un accouchement avant terme
B99	Maladies infectieuses, autres et non précisées	P59.8	Ictère néonatal dû à d'autres causes précisées
E56.8	Carence en autres vitamines	P71.1	Autres hypocalcémies du nouveau-né
E71.3	Anomalie du métabolisme des acides gras	P74.0	Acidose métabolique tardive du nouveau-né
E86	Hypovolémie	P76.0	Syndrome du bouchon méconial
E87.2	Acidose	P78.3	Diarrhée non infectieuse néonatale
E88.29	Autre lipomatose, non classée ailleurs	Q10.0	Ptosis congénital
F44.4	Troubles moteurs dissociatifs	Q10.7	Malformation congénitale de l'orbite
G54.0	Affections du plexus brachial	Q11.0	Œil kystique [cystic eyeball]
G93.0	Kystes cérébraux	Q11.1	Autres formes d'anophtalmie
H05.0	Inflammation aiguë de l'orbite	Q11.2	Microphthalmie
H10.4	Conjonctivite chronique	Q11.3	Macrophthalmie
I35.0	Sténose (de la valvule) aortique	Q12.0	Cataracte congénitale
I42.1	Myocardiopathie obstructive hypertrophique	Q12.1	Luxation congénitale du cristallin
I49.1	Dépolarisation auriculaire prématurée	Q12.2	Colobome du cristallin
I49.3	Dépolarisation ventriculaire prématurée	Q12.3	Aphakie congénitale
I49.8	Autres arythmies cardiaques précisées	Q12.4	Sphérophakie
J20.5	Bronchite aiguë due au virus respiratoire syncytial [VRS]	Q12.8	Autres malformations congénitales du cristallin
J20.8	Bronchite aiguë due à d'autres micro-organismes précisés	Q12.9	Malformation congénitale du cristallin, sans précision
J22	Infections aiguës des voies respiratoires inférieures, sans précision	Q13.0	Colobome de l'iris
J31.0	Rhinite chronique	Q13.1	Absence d'iris
J40	Bronchite, non précisée comme aiguë ou chronique	Q13.2	Autres malformations congénitales de l'iris
J93.0	Pneumothorax spontané avec pression positive	Q13.3	Opacité congénitale de la cornée
K52.30	Pancolite indéterminée	Q13.4	Autres malformations congénitales de la cornée
K52.31	Colite indéterminée latérale gauche	Q13.5	Sclérotique bleue
K52.32	Colite indéterminée du côlon rectosigmoïde	Q13.8	Autres malformations congénitales de la chambre antérieure de l'œil
K52.38	Autres colites indéterminées	Q14.0	Malformation congénitale du corps vitré
K52.8	Autres gastro-entérites et colites non infectieuses précisées	Q14.1	Malformation congénitale de la rétine
K60.2	Fissure anale, sans précision	Q14.2	Malformation congénitale de la papille optique
L01.1	Impétiginisation d'autres dermatoses	Q14.3	Malformation congénitale de la choroïde
L02.2	Abcès cutané, furoncle et anthrax du tronc	Q14.8	Autres malformations congénitales de la chambre postérieure de l'œil
L08.0	Pyodermite	Q16.0	Absence congénitale du pavillon de l'oreille
L91.8	Autres affections hypertrophiques de la peau	Q16.1	Absence, atrésie et rétrécissement congénitaux du conduit auditif (externe)
P01.5	Fœtus et nouveau-né affectés par une grossesse multiple	Q16.2	Absence de trompe d'Eustache
P01.6	Fœtus et nouveau-né affectés par la mort de la mère	Q16.3	Malformation congénitale des osselets
P02.4	Fœtus et nouveau-né affectés par une procidence du cordon ombilical	Q16.4	Autres malformations congénitales de l'oreille moyenne
P02.7	Fœtus et nouveau-né affectés par une chorio-amniotite	Q16.5	Malformation congénitale de l'oreille interne
P04.1	Fœtus et nouveau-né affectés par d'autres médicaments absorbés par la mère	Q16.9	Malformation congénitale de l'oreille avec atteinte de l'audition, sans précision
P04.4	Fœtus et nouveau-né affectés par toxicomanie de la mère	Q17.0	Pavillon surnuméraire
P07.2	Immaturité extrême	Q18.0	Fissure, fistule et kyste d'origine branchiale
P21.0	Asphyxie obstétricale grave	Q28.80	Autre anévrisme congénital
P28.3	Apnée primitive du sommeil chez le nouveau-né	Q28.81	Autre fistule congénitale de l'appareil circulatoire
P28.4	Autres apnées du nouveau-né	Q31.8	Autres malformations congénitales du larynx
P29.1	Arythmie cardiaque néonatale	Q31.9	Malformation congénitale du larynx, sans précision
P38	Omphalite du nouveau-né, avec ou sans hémorragie légère	Q33.1	Lobe pulmonaire surnuméraire
P39.0	Mastite infectieuse néonatale	Q33.5	Tissu ectopique intrapulmonaire (congénital)
P39.3	Infection néonatale des voies urinaires	Q33.8	Autres malformations congénitales du poumon
P39.4	Infection néonatale de la peau	Q35.1	Fente de la voûte du palais
		Q35.3	Fente du voile du palais
		Q35.5	Fente de la voûte et du voile du palais
		Q35.7	Fente de la lèvre
		Q35.9	Fente du palais, sans précision

Q36.0	Fente labiale bilatérale	Q82.09	Lymphoedème héréditaire, sans précision
Q36.1	Fente labiale médiane	Q89.00	Splénomégalie congénitale
Q36.9	Fente labiale unilatérale	Q89.01	Asplénie (congénitale)
Q39.5	Dilatation congénitale de l'œsophage	Q89.08	Autres malformations congénitales de la rate
Q39.6	Diverticule de l'œsophage (congénital)	Q89.3	Situs inversus
Q39.8	Autres malformations congénitales de l'œsophage	Q96.0	Caryotype 45,X
Q40.1	Hernie hiatale congénitale	Q96.1	Caryotype 46,X iso (Xq)
Q43.40	Duplication de l'intestin grêle	Q96.2	Caryotype 46,X avec chromosome sexuel anormal, sauf iso (Xq)
Q43.41	Duplication du côlon	Q96.3	Mosaïque chromosomique, 45,X/46,XX ou XY
Q43.42	Duplication du rectum	Q96.4	Mosaïque chromosomique, 45,X/autre(s) lignée(s) cellulaire(s) avec chromosome sexuel anormal
Q43.49	Duplication de l'intestin, non précisée	Q96.8	Autres formes du syndrome de Turner
Q43.5	Ectopie de l'anus	Q96.9	Syndrome de Turner, sans précision
Q43.6	Fistule congénitale du rectum et de l'anus	Q97.0	Caryotype 47,XXX
Q43.7	Persistance du cloaque	Q97.1	Femme avec plus de trois chromosomes X
Q43.8	Autres malformations congénitales précisées de l'intestin	Q97.2	Mosaïque chromosomique, lignées avec divers nombres de chromosomes X
Q43.9	Malformation congénitale de l'intestin, sans précision	Q97.3	Femme avec un caryotype 46,XY
Q61.0	Kyste du rein congénital (unique)	Q97.8	Autres anomalies précisées des chromosomes sexuels, phénotype féminin
Q61.2	Rein polykystique, autosomique dominant	Q97.9	Anomalie des chromosomes sexuels, phénotype féminin, sans précision
Q61.3	Rein polykystique, sans précision	Q98.0	Syndrome de Klinefelter, caryotype 47,XXY
Q61.4	Dysplasie rénale	Q98.1	Syndrome de Klinefelter, homme avec plus de deux chromosomes X
Q61.5	Kyste médullaire du rein	Q98.2	Syndrome de Klinefelter, homme avec caryotype 46,XX
Q61.8	Autres maladies kystiques du rein	Q98.3	Autre phénotype masculin avec caryotype 46,XX
Q61.9	Maladie kystique du rein, sans précision	Q98.4	Syndrome de Klinefelter, sans précision
Q62.0	Hydronéphrose congénitale	Q98.5	Caryotype 47,YYY
Q62.1	Atrésie et sténose de l'uretère	Q98.6	Homme avec chromosomes sexuels de structure anormale
Q62.2	Méga-uretère congénital	Q98.7	Homme avec mosaïque des chromosomes sexuels
Q62.3	Autres anomalies obstructives du bassinet et de l'uretère	Q98.8	Autres anomalies précisées des chromosomes sexuels, phénotype masculin
Q64.4	Malformation de l'ouraque	Q98.9	Anomalie des chromosomes sexuels, phénotype masculin, sans précision
Q64.5	Absence congénitale de la vessie et de l'urètre	Q99.8	Autres anomalies précisées des chromosomes sexuels, phénotype masculin
Q64.6	Diverticule congénital de la vessie	R06.80	Événement aigu constituant un risque vital chez le nourrisson
Q64.7	Autres malformations congénitales de la vessie et de l'urètre	R09.2	Arrêt respiratoire
Q67.0	Asymétrie faciale	R49.0	Dysphonie
Q67.5	Anomalie morphologique congénitale du rachis	R57.2	Choc septique
Q68.2	Anomalie morphologique congénitale du genou	R62.8	Autres retards du développement physiologique
Q71.0	Absence congénitale complète d'un (des) membre(s) supérieur(s)	R94.0	Résultats anormaux d'explorations fonctionnelles du système nerveux central
Q71.1	Absence congénitale du bras et de l'avant-bras, main présente	R95.0	Syndrome de la mort subite du nourrisson avec mention d'autopsie
Q71.2	Absence congénitale de l'avant-bras et de la main	R95.9	Syndrome de la mort subite du nourrisson sans mention d'autopsie
Q71.4	Raccourcissement longitudinal du radius	S00.81	Blessure superficielle d'autres parties de la tête:
Q71.5	Raccourcissement longitudinal du cubitus	S72.3	Abrasion
Q71.6	Main en pince de homard	T21.24	Fracture de la diaphyse fémorale
Q72.0	Absence congénitale complète d'un (des) membre(s) inférieur(s)	T21.64	Brûlure du tronc de degré 2a: Dos [n'importe quelle partie]
Q72.1	Absence congénitale de la cuisse et de la jambe, pied présent	T21.64	Corrosion du tronc de degré 2a: Dos [n'importe quelle partie]
Q72.2	Absence congénitale de la jambe et du pied	T21.84	Brûlure du tronc degré 2b: Dos [n'importe quelle partie]
Q72.3	Absence congénitale du pied et d'un (des) orteil(s)	T21.94	Corrosion du tronc degré 2b: Dos [n'importe quelle partie]
Q72.4	Raccourcissement longitudinal du fémur	U55.10	Inscription pour transplantation cardiaque : Sans niveau d'urgence U [Urgency] ou HU [High Urgency]
Q72.5	Raccourcissement longitudinal du tibia	U55.11	Inscription pour transplantation cardiaque : Avec niveau d'urgence U [Urgency]
Q72.6	Raccourcissement longitudinal du péroné	U55.12	Inscription pour transplantation cardiaque : Avec niveau d'urgence HU [High Urgency]
Q72.7	Pied bifide	U55.20	Inscription effectuée pour transplantation pulmonaire: Sans niveau d'urgence U [Urgency] ou HU [High Urgency]
Q72.8	Autres raccourcissements d'un (des) membre(s) inférieur(s)		
Q76.3	Scoliose congénitale due à une malformation osseuse congénitale		
Q76.4	Autres malformations congénitales du rachis, non associées à une scoliose		
Q82.00	Lymphoedème héréditaire du (des) membre(s) supérieur(s) et inférieur(s), stade I		
Q82.01	Lymphoedème héréditaire du (des) membre(s) supérieur(s) et inférieur(s), stade II		
Q82.02	Lymphoedème héréditaire du (des) membre(s) supérieur(s) et inférieur(s), stade III		
Q82.03	Lymphoedème héréditaire, autre localisation, stade I		
Q82.04	Lymphoedème héréditaire, autre localisation, stade II		
Q82.05	Lymphoedème héréditaire, autre localisation, stade III		
Q82.08	Autre lymphoedème héréditaire		

U55.21	Inscription effectuée pour transplantation pulmonaire: Avec niveau d'urgence U [Urgency]	Z75.68	Inscription effectuée pour transplantation d'organe sans niveau d'urgence HU (High Urgency): Autres organes
U55.22	Inscription effectuée pour transplantation pulmonaire: Avec niveau d'urgence HU [High Urgency]	Z75.69	Inscription effectuée pour transplantation d'organe sans niveau d'urgence HU (High Urgency): Organe non précisé
U55.30	Inscription pour transplantation cœur-poumons: Sans niveau d'urgence U [Urgency] ou HU [High Urgency]	Z75.70	Inscription effectuée pour transplantation d'organe avec niveau d'urgence HU (High Urgency): Rein
U55.31	Inscription pour transplantation cœur-poumons : Avec niveau d'urgence U [Urgency]	Z75.74	Inscription effectuée pour transplantation d'organe avec niveau d'urgence HU (High Urgency): Rein-pancréas
U55.32	Inscription pour transplantation cœur-poumons : Avec niveau d'urgence HU [High Urgency]	Z75.75	Inscription effectuée pour transplantation d'organe avec niveau d'urgence HU (High Urgency): Pancréas
Z03.0	Mise en observation pour suspicion de tuberculose	Z75.76	Inscription effectuée pour transplantation d'organe avec niveau d'urgence HU (High Urgency): Intestin grêle
Z20.1	Sujets en contact avec et exposés à la tuberculose	Z75.77	Inscription effectuée pour transplantation d'organe avec niveau d'urgence HU (High Urgency): Foie [hépatique]
Z75.60	Inscription effectuée pour transplantation d'organe sans niveau d'urgence HU (High Urgency): Rein	Z75.78	Inscription effectuée pour transplantation d'organe avec niveau d'urgence HU (High Urgency): Autres organes
Z75.64	Inscription effectuée pour transplantation d'organe sans niveau d'urgence HU (High Urgency): Rein-pancréas	Z75.79	Inscription effectuée pour transplantation d'organe avec niveau d'urgence HU (High Urgency): Organe non précisé
Z75.65	Inscription effectuée pour transplantation d'organe sans niveau d'urgence HU (High Urgency): Pancréas	Z76.1	Surveillance médicale et soins médicaux des enfants trouvés
Z75.66	Inscription effectuée pour transplantation d'organe sans niveau d'urgence HU (High Urgency): Intestin grêle		
Z75.67	Inscription effectuée pour transplantation d'organe sans niveau d'urgence HU (High Urgency): Foie [hépatique]		

### Diagnostic P05-3

Z38.3	Jumeaux, nés à l'hôpital	Z38.7	Autres naissances multiples, enfants nés hors d'un hôpital
Z38.4	Jumeaux, nés hors d'un hôpital	Z38.8	Autre naissances multiples, lieu de naissance non précisé
Z38.5	Jumeaux, lieu de naissance non précisé		
Z38.6	Autres naissances multiples, enfants nés à l'hôpital		

### Procédure P05-4

53.00 ↔	Réparation de hernie inguinale, SAP	53.07.11 ↔	Opération de hernie inguinale, par laparoscopie, sans implantation de membranes ou filets
53.06.11 ↔	Opération de hernie inguinale, par chirurgie ouverte, sans implantation de membranes ou filets	53.07.21 ↔	Opération de hernie inguinale, par laparoscopie, avec implantation de membranes et filets
53.06.21 ↔	Opération de hernie inguinale, par chirurgie ouverte, avec implantation de membranes et filets	53.09 ↔	Réparation de hernie inguinale, autre

### Procédure P05-5

86.6C.11 †↔	Remplacement permanent de la peau par matériel de remplacement bicouche derme-épiderme, non étendu, à la tête	86.6C.4D †↔	Remplacement permanent de la peau par matériel de remplacement d'épiderme, étendu, au pied
86.6C.16 †↔	Remplacement permanent de la peau par matériel de remplacement bicouche derme-épiderme, non étendu, à la main	86.6C.4E †↔	Remplacement permanent de la peau par matériel de remplacement d'épiderme, étendu, autre site
86.6C.1D †↔	Remplacement permanent de la peau par matériel de remplacement bicouche derme-épiderme, non étendu, au pied	86.6C.51 †↔	Remplacement permanent de la peau par matériel de remplacement de derme, non étendu, à la tête
86.6C.1E †↔	Remplacement permanent de la peau par matériel de remplacement bicouche derme-épiderme, non étendu, autre site	86.6C.56 †↔	Remplacement permanent de la peau par matériel de remplacement de derme, non étendu, à la main
86.6C.31 †↔	Remplacement permanent de la peau par matériel de remplacement d'épiderme, non étendu, à la tête	86.6C.5D †↔	Remplacement permanent de la peau par matériel de remplacement de derme, non étendu, à la tête, au pied
86.6C.36 †↔	Remplacement permanent de la peau par matériel de remplacement d'épiderme, non étendu, à la main	86.6C.5E †↔	Remplacement permanent de la peau par matériel de remplacement de derme, non étendu, autre site
86.6C.3D †↔	Remplacement permanent de la peau par matériel de remplacement d'épiderme, non étendu, au pied	86.6C.61 †↔	Remplacement permanent de la peau par matériel de remplacement de derme, étendu, à la tête
86.6C.3E †↔	Remplacement permanent de la peau par matériel de remplacement d'épiderme, non étendu, autre site	86.6C.66 †↔	Remplacement permanent de la peau par matériel de remplacement de derme, étendu, à la main
86.6C.41 †↔	Remplacement permanent de la peau par matériel de remplacement d'épiderme, étendu, à la tête	86.6C.6D †↔	Remplacement permanent de la peau par matériel de remplacement de derme, étendu, au pied
86.6C.46 †↔	Remplacement permanent de la peau par matériel de remplacement d'épiderme, étendu, à la main	86.6C.6E †↔	Remplacement permanent de la peau par matériel de remplacement de derme, étendu, autre site

**Procédure P05-6**

- 93.9F.11 †↔ Ventilation mécanique et assistance respiratoire par pression positive continue (CPAP) chez le nouveau-né et le nourrisson
- 93.9G.21 †↔ Traitement par pression positive au masque, CPAP, contrôle et optimisation d'un réglage existant, en l'espace de 3 jours
- 93.9G.22 †↔ Traitement par pression positive au masque, CPAP, contrôle et optimisation d'un réglage existant, pendant plus de 3 jours
- 93.9G.41 †↔ Traitement par pression positive au masque, BiPAP, contrôle et optimisation d'un réglage existant, en l'espace de 3 jours
- 93.9G.42 †↔ Traitement par pression positive au masque, BiPAP, contrôle et optimisation d'un réglage existant, pendant plus de 3 jours

**Procédure P05-7**

- 00.11 †↔ Perfusion de drotrecogin alpha activé
- 00.17 †↔ Perfusion d'agent vasopresseur
- 96.35 †↔ Gavage gastrique
- 96.6 †↔ Perfusion entérale de substances nutritives concentrées
- 99.01 †↔ Transfusion d'échange
- 99.04.00 †↔ Transfusion de globules rouges concentrés, SAP
- 99.04.09 †↔ Transfusion de globules rouges concentrés, autre
- 99.04.10 †↔ Transfusion de globules rouges concentrés, 1 à 5 UT
- 99.04.11 †↔ Transfusion de globules rouges concentrés, 6 à 10 UT
- 99.04.12 †↔ Transfusion de globules rouges concentrés, 11 à 15 UT
- 99.04.14 †↔ Transfusion de globules rouges concentrés, 16 UT à 20 UT
- 99.04.15 †↔ Transfusion de globules rouges concentrés, 21 UT à 30 UT
- 99.04.16 †↔ Transfusion de globules rouges concentrés, 31 UT à 40 UT
- 99.04.17 †↔ Transfusion de globules rouges concentrés, 41 UT à 50 UT
- 99.04.18 †↔ Transfusion de globules rouges concentrés, 51 UT à 60 UT
- 99.04.19 †↔ Transfusion de globules rouges concentrés, 61 UT à 70 UT
- 99.04.1A †↔ Transfusion de globules rouges concentrés, 71 UT à 80 UT
- 99.04.1B †↔ Transfusion de globules rouges concentrés, 81 UT à 90 UT
- 99.04.1C †↔ Transfusion de globules rouges concentrés, 91 UT à 100 UT
- 99.04.1D †↔ Transfusion de globules rouges concentrés, 101 UT à 115 UT
- 99.04.1E †↔ Transfusion de globules rouges concentrés, 116 UT à 130 UT
- 99.04.1F †↔ Transfusion de globules rouges concentrés, 131 UT à 145 UT
- 99.04.1G †↔ Transfusion de globules rouges concentrés, 146 UT à 160 UT
- 99.04.1H †↔ Transfusion de globules rouges concentrés, 161 UT à 175 UT
- 99.04.1I †↔ Transfusion de globules rouges concentrés, 176 UT à 190 UT
- 99.04.1J †↔ Transfusion de globules rouges concentrés, 191 UT à 205 UT
- 99.04.1K †↔ Transfusion de globules rouges concentrés, 206 UT à 220 UT
- 99.04.1L †↔ Transfusion de globules rouges concentrés, 221 UT à 235 UT
- 99.04.1M †↔ Transfusion de globules rouges concentrés, 236 UT à 250 UT
- 99.04.1N †↔ Transfusion de globules rouges concentrés, 251 UT à 265 UT
- 99.04.1O †↔ Transfusion de globules rouges concentrés, 266 UT à 280 UT
- 99.04.1P †↔ Transfusion de globules rouges concentrés, 281 UT et plus
- 99.04.21 †↔ Transfusion de concentrés érythrocytaires irradiés, 1 à 5 UT
- 99.04.22 †↔ Transfusion de concentrés érythrocytaires irradiés, 6 à 10 UT
- 99.04.23 †↔ Transfusion de concentrés érythrocytaires irradiés, 11 à 15 UT
- 99.04.24 †↔ Transfusion de concentrés érythrocytaires irradiés, 16 à 20 UT
- 99.04.25 †↔ Transfusion de concentrés érythrocytaires irradiés, 21 à 30 UT
- 99.04.26 †↔ Transfusion de concentrés érythrocytaires irradiés, 31 à 40 UT
- 99.04.27 †↔ Transfusion de concentrés érythrocytaires irradiés, 41 à 50 UT
- 99.04.28 †↔ Transfusion de concentrés érythrocytaires irradiés, 51 à 60 UT
- 99.04.2A †↔ Transfusion de concentrés érythrocytaires irradiés, 61 à 70 UT
- 99.04.2B †↔ Transfusion de concentrés érythrocytaires irradiés, 71 à 80 UT
- 99.04.2C †↔ Transfusion de concentrés érythrocytaires irradiés, 81 à 90 UT
- 99.04.2D †↔ Transfusion de concentrés érythrocytaires irradiés, 91 à 100 UT
- 99.04.2E †↔ Transfusion de concentrés érythrocytaires irradiés, 101 à 115 UT
- 99.04.2F †↔ Transfusion de concentrés érythrocytaires irradiés, 116 à 130 UT
- 99.04.2G †↔ Transfusion de concentrés érythrocytaires irradiés, 131 à 145 UT
- 99.04.2H †↔ Transfusion de concentrés érythrocytaires irradiés, 146 à 160 UT
- 99.04.2I †↔ Transfusion de concentrés érythrocytaires irradiés, 161 à 175 UT
- 99.04.2J †↔ Transfusion de concentrés érythrocytaires irradiés, 176 à 190 UT
- 99.04.2K †↔ Transfusion de concentrés érythrocytaires irradiés, 191 à 205 UT
- 99.04.2L †↔ Transfusion de concentrés érythrocytaires irradiés, 206 à 220 UT
- 99.04.2M †↔ Transfusion de concentrés érythrocytaires irradiés, 221 à 235 UT
- 99.04.2N †↔ Transfusion de concentrés érythrocytaires irradiés, 236 à 250 UT
- 99.04.2O †↔ Transfusion de concentrés érythrocytaires irradiés, 251 à 265 UT
- 99.04.2P †↔ Transfusion de concentrés érythrocytaires irradiés, 266 à 280 UT
- 99.04.2Q †↔ Transfusion de concentrés érythrocytaires irradiés, 281 UT et plus
- 99.04.31 †↔ Transfusion de concentrés érythrocytaires cryoconservés, 1 à 5 UT
- 99.04.32 †↔ Transfusion de concentrés érythrocytaires cryoconservés, 6 à 10 UT

99.04.33 †↔	Transfusion de concentrés érythrocytaires cryoconservés, 11 à 15 UT	99.05.51 †↔	Transfusion de concentrés de plaquettes, 150 à 159 concentrés
99.04.34 †↔	Transfusion de concentrés érythrocytaires cryoconservés, 16 à 20 UT	99.05.52 †↔	Transfusion de concentrés de plaquettes, 160 à 169 concentrés
99.04.35 †↔	Transfusion de concentrés érythrocytaires cryoconservés, 21 à 30 UT	99.05.53 †↔	Transfusion de concentrés de plaquettes, 170 à 179 concentrés
99.04.36 †↔	Transfusion de concentrés érythrocytaires cryoconservés, 31 UT et plus	99.05.54 †↔	Transfusion de concentrés de plaquettes, 180 à 189 concentrés
99.05.41 †↔	Transfusion de concentrés de plaquettes, 1 concentré	99.05.55 †↔	Transfusion de concentrés de plaquettes, 190 à 199 concentrés
99.05.42 †↔	Transfusion de concentrés de plaquettes, 2 concentrés	99.05.57 †↔	Trasfusione di concentrati piastrinici, da 200 a 219 concentrati
99.05.43 †↔	Transfusion de concentrés de plaquettes, 3 concentrés	99.05.58 †↔	Trasfusione di concentrati piastrinici, da 220 a 239 concentrati
99.05.44 †↔	Transfusion de concentrés de plaquettes, 4 concentrés	99.05.5A †↔	Trasfusione di concentrati piastrinici, da 240 a 259 concentrati
99.05.45 †↔	Transfusion de concentrés de plaquettes, 5 concentrés	99.05.5B †↔	Trasfusione di concentrati piastrinici, da 260 a 279 concentrati
99.05.46 †↔	Transfusion de concentrés de plaquettes, 6 à 8 concentrés	99.05.5C †↔	Trasfusione di concentrati piastrinici, da 280 a 299 concentrati
99.05.47 †↔	Transfusion de concentrés de plaquettes, 9 à 11 concentrés	99.05.5D †↔	Trasfusione di concentrati piastrinici, da 300 a 319 concentrati
99.05.48 †↔	Transfusion de concentrés de plaquettes, 12 à 14 concentrés	99.05.5E †↔	Trasfusione di concentrati piastrinici, da 320 a 339 concentrati
99.05.4A †↔	Transfusion de concentrés de plaquettes, 15 à 17 concentrés	99.05.5F †↔	Trasfusione di concentrati piastrinici, da 340 a 359 concentrati
99.05.4B †↔	Transfusion de concentrés de plaquettes, 18 à 20 concentrés	99.05.5G †↔	Trasfusione di concentrati piastrinici, da 360 a 379 concentrati
99.05.4C †↔	Transfusion de concentrés de plaquettes, 21 à 23 concentrés	99.05.5H †↔	Trasfusione di concentrati piastrinici, da 380 a 399 concentrati
99.05.4D †↔	Transfusion de concentrés de plaquettes, 24 à 26 concentrés	99.05.5I †↔	Trasfusione di concentrati piastrinici, da 400 a 419 concentrati
99.05.4E †↔	Transfusion de concentrés de plaquettes, 27 à 29 concentrés	99.05.5J †↔	Trasfusione di concentrati piastrinici, da 420 a 439 concentrati
99.05.4F †↔	Transfusion de concentrés de plaquettes, 30 à 35 concentrés	99.05.5K †↔	Trasfusione di concentrati piastrinici, da 440 a 459 concentrati
99.05.4G †↔	Transfusion de concentrés de plaquettes, 36 à 41 concentrés	99.05.5L †↔	Trasfusione di concentrati piastrinici, da 460 a 479 concentrati
99.05.4H †↔	Transfusion de concentrés de plaquettes, 42 à 47 concentrés	99.05.5M †↔	Trasfusione di concentrati piastrinici, da 480 a 499 concentrati
99.05.4I †↔	Transfusion de concentrés de plaquettes, 48 à 53 concentrés	99.05.5N †↔	Transfusion de concentrés de plaquettes, 500 concentrés et plus
99.05.4J †↔	Transfusion de concentrés de plaquettes, 54 à 59 concentrés	99.05.61 †↔	Transfusion de concentrés de plaquettes du patient, 1 concentré
99.05.4K †↔	Transfusion de concentrés de plaquettes, 60 à 65 concentrés	99.05.62 †↔	Transfusion de concentrés de plaquettes du patient, 2 concentrés
99.05.4L †↔	Transfusion de concentrés de plaquettes, 66 à 71 concentrés	99.05.63 †↔	Transfusion de concentrés de plaquettes du patient, 3 concentrés
99.05.4M †↔	Transfusion de concentrés de plaquettes, 72 à 77 concentrés	99.05.64 †↔	Transfusion de concentrés de plaquettes du patient, 4 concentrés
99.05.4N †↔	Transfusion de concentrés de plaquettes, 78 à 83 concentrés	99.05.65 †↔	Transfusion de concentrés de plaquettes du patient, 5 concentrés
99.05.4O †↔	Transfusion de concentrés de plaquettes, 84 à 89 concentrés	99.05.66 †↔	Transfusion de concentrés de plaquettes du patient, 6 à 8 concentrés
99.05.4P †↔	Transfusion de concentrés de plaquettes, 90 à 95 concentrés	99.05.67 †↔	Transfusion de concentrés de plaquettes du patient, 9 à 11 concentrés
99.05.4Q †↔	Transfusion de concentrés de plaquettes, 96 à 101 concentrés	99.05.68 †↔	Transfusion de concentrés de plaquettes du patient, 12 à 14 concentrés
99.05.4R †↔	Transfusion de concentrés de plaquettes, 102 à 107 concentrés	99.05.6A †↔	Transfusion de concentrés de plaquettes du patient, 15 à 17 concentrés
99.05.4S †↔	Transfusion de concentrés de plaquettes, 108 à 113 concentrés	99.05.6B †↔	Transfusion de concentrés de plaquettes du patient, 18 à 20 concentrés
99.05.4T †↔	Transfusion de concentrés de plaquettes, 114 à 119 concentrés	99.05.6C †↔	Transfusion de concentrés de plaquettes du patient, 21 à 23 concentrés
99.05.4U †↔	Transfusion de concentrés de plaquettes, 120 à 129 concentrés	99.05.6D †↔	Transfusion de concentrés de plaquettes du patient, 24 à 26 concentrés
99.05.4V †↔	Transfusion de concentrés de plaquettes, 130 à 139 concentrés	99.05.6E †↔	Transfusion de concentrés de plaquettes du patient, 27 à 29 concentrés
99.05.4W †↔	Transfusion de concentrés de plaquettes, 140 à 149 concentrés	99.05.6F †↔	Transfusion de concentrés de plaquettes du patient, 30 à 32 concentrés

99.05.6G ‡↔ Transfusion de concentrés de plaquettes du patient, 33 à 35 concentrés	99.07.33 ‡↔ Transfusion de plasma frais congelé avec inactivation des pathogènes (PFCip/piFFP), 11 à 15 UT
99.05.6H ‡↔ Transfusion de concentrés de plaquettes du patient, 36 à 38 concentrés	99.07.34 ‡↔ Transfusion de plasma frais congelé avec inactivation des pathogènes (PFCip/piFFP), 16 à 20 UT
99.05.6I ‡↔ Transfusion de concentrés de plaquettes du patient, 39 à 41 concentrés	99.07.35 ‡↔ Transfusion de plasma frais congelé avec inactivation des pathogènes (PFCip/piFFP), 21 à 25 UT
99.05.6J ‡↔ Transfusion de concentrés de plaquettes du patient, 42 à 44 concentrés	99.07.36 ‡↔ Transfusion de plasma frais congelé avec inactivation des pathogènes (PFCip/piFFP), 26 à 30 UT
99.05.6K ‡↔ Transfusion de concentrés de plaquettes du patient, 45 à 47 concentrés	99.07.37 ‡↔ Transfusion de plasma frais congelé avec inactivation des pathogènes (PFCip/piFFP), 31 à 35 UT
99.05.6L ‡↔ Transfusion de concentrés de plaquettes du patient, 48 à 50 concentrés	99.07.38 ‡↔ Transfusion de plasma frais congelé avec inactivation des pathogènes (PFCip/piFFP), 36 à 40 UT
99.05.6M ‡↔ Transfusion de concentrés de plaquettes du patient, 51 à 53 concentrés	99.07.3A ‡↔ Transfusion de plasma frais congelé avec inactivation des pathogènes (PFCip/piFFP), 41 à 45 UT
99.05.6N ‡↔ Transfusion de concentrés de plaquettes du patient, 54 à 56 concentrés	99.07.3B ‡↔ Transfusion de plasma frais congelé avec inactivation des pathogènes (PFCip/piFFP), 46 à 50 UT
99.05.6O ‡↔ Transfusion de concentrés de plaquettes du patient, 57 à 59 concentrés	99.07.3C ‡↔ Transfusion de plasma frais congelé avec inactivation des pathogènes (PFCip/piFFP), 51 UT et plus
99.05.6P ‡↔ Transfusion de concentrés de plaquettes du patient, 60 à 62 concentrés	99.08 ‡↔ Injection de substitut du sang
99.05.6Q ‡↔ Transfusion de concentrés de plaquettes du patient, 63 à 65 concentrés	99.09.10 ‡↔ Transfusion de granulocytes, 1 à 5 concentrés
99.05.6R ‡↔ Transfusion de concentrés de plaquettes du patient, 66 à 68 concentrés	99.09.12 ‡↔ Transfusion de granulocytes, 6 à 1 concentrés
99.05.6S ‡↔ Transfusion de concentrés de plaquettes du patient, 69 concentrés et plus	99.09.13 ‡↔ Transfusion de granulocytes, 11 à 15 concentrés
99.07.00 ‡↔ Transfusion de plasma et sérum, SAP	99.09.14 ‡↔ Transfusion de granulocytes, 16 à 20 concentrés
99.07.09 ‡↔ Transfusion de plasma et sérum, autre	99.09.15 ‡↔ Transfusion de granulocytes, 21 concentrés et plus
99.07.21 ‡↔ Transfusion de plasma frais congelé (PFCq / qFFP), 1 à 5 UT	99.09.20 ‡↔ Transfusion de lymphocytes d'un donneur, de source tierce
99.07.22 ‡↔ Transfusion de plasma frais congelé (PFCq / qFFP), 6 à 10 UT	99.09.23 ‡↔ Transfusion de lymphocytes d'un donneur, 1 à 3 concentrés
99.07.23 ‡↔ Transfusion de plasma frais congelé (PFCq / qFFP), 11 à 15 UT	99.09.24 ‡↔ Transfusion de lymphocytes d'un donneur, 4 à 6 concentrés
99.07.24 ‡↔ Transfusion de plasma frais congelé (PFCq / qFFP), 16 à 20 UT	99.09.25 ‡↔ Transfusion de lymphocytes d'un donneur, plus de 6 concentrés
99.07.25 ‡↔ Transfusion de plasma frais congelé (PFCq / qFFP), 21 à 25 UT	99.09.30 ‡↔ Transfusion de leucocytes cultivés ex vivo
99.07.26 ‡↔ Transfusion de plasma frais congelé (PFCq / qFFP), 26 à 30 UT	99.0A ‡↔ Transfusion de composants du plasma et de protéines plasmatiques fabriquées par génie génétique
99.07.27 ‡↔ Transfusion de plasma frais congelé (PFCq / qFFP), 31 à 35 UT	99.15 ‡↔ Perfusion parentérale de substances nutritives concentrées
99.07.28 ‡↔ Transfusion de plasma frais congelé (PFCq / qFFP), 36 à 40 UT	99.18 ‡↔ Injection ou perfusion d'électrolytes
99.07.2A ‡↔ Transfusion de plasma frais congelé (PFCq / qFFP), 41 à 45 UT	99.1A ‡↔ Injection, perfusion ou administration orale de bêta-bloquants dans le traitement de l'hémangiome infantile chez le nouveau-né et le nourrisson
99.07.2B ‡↔ Transfusion de plasma frais congelé (PFCq / qFFP), 46 à 50 UT	99.22.16 ‡↔ Injection d'anti-infectieux, jusqu'à 3 jours de traitement
99.07.2C ‡↔ Transfusion de plasma frais congelé (PFCq / qFFP), 51 UT et plus	99.22.17 ‡↔ Injection d'anti-infectieux, d'au moins 4 à 6 jours de traitement
99.07.31 ‡↔ Transfusion de plasma frais congelé avec inactivation des pathogènes (PFCip/piFFP), 1 à 5 UT	99.22.18 ‡↔ Injection d'anti-infectieux, d'au moins 7 à 13 jours de traitement
99.07.32 ‡↔ Transfusion de plasma frais congelé avec inactivation des pathogènes (PFCip/piFFP), 6 à 10 UT	99.22.1A ‡↔ Injection d'anti-infectieux, d'au moins 14 à 27 jours de traitement
	99.22.1B ‡↔ Injection d'anti-infectieux, 28 jours et plus de traitement
	99.83 ‡↔ Autre photothérapie

### Procédure P05-8

99.81.20 ‡↔ Hypothermie systémique

### Procédure P05-9

99.B7.22 ‡↔ Traitement complexe de médecine intensive chez l'enfant (procédure de base), 393 à 588 points de dépense

99.B7.23 ‡↔ Traitement complexe de médecine intensive chez l'enfant (procédure de base), 589 à 784 points de dépense

99.B7.24 ‡↔ Traitement complexe de médecine intensive chez l'enfant (procédure de base), 785 à 980 points de dépense

99.B7.25 ‡↔ Traitement complexe de médecine intensive chez l'enfant (procédure de base), 981 à 1176 points de dépense





99.B8.2A †↔ Traitement complexe en U-IMC chez l'enfant, 2059 à 2352 points de dépense	99.B8.36 †↔ Traitement complexe en U-IMC chez le nouveau-né, 1177 à 1470 points de dépense
99.B8.2B †↔ Traitement complexe en U-IMC chez l'enfant, 2353 à 2646 points de dépense	99.B8.37 †↔ Traitement complexe en U-IMC chez le nouveau-né, 1471 à 1764 points de dépense
99.B8.2C †↔ Traitement complexe en U-IMC chez l'enfant, 2647 à 2940 points de dépense	99.B8.38 †↔ Traitement complexe en U-IMC chez le nouveau-né, 1765 à 2058 points de dépense
99.B8.2D †↔ Traitement complexe en U-IMC chez l'enfant, 2941 à 3430 points de dépense	99.B8.3A †↔ Traitement complexe en U-IMC chez le nouveau-né, 2059 à 2352 points de dépense
99.B8.2E †↔ Traitement complexe en U-IMC chez l'enfant, 3431 à 3920 points de dépense	99.B8.3B †↔ Traitement complexe en U-IMC chez le nouveau-né, 2353 à 2646 points de dépense
99.B8.2F †↔ Traitement complexe en U-IMC chez l'enfant, 3921 à 4410 points de dépense	99.B8.3C †↔ Traitement complexe en U-IMC chez le nouveau-né, 2647 à 2940 points de dépense
99.B8.2G †↔ Traitement complexe en U-IMC chez l'enfant, 4411 à 4900 points de dépense	99.B8.3D †↔ Traitement complexe en U-IMC chez le nouveau-né, 2941 à 3430 points de dépense
99.B8.2H †↔ Traitement complexe en U-IMC chez l'enfant, 4901 à 5880 points de dépense	99.B8.3E †↔ Traitement complexe en U-IMC chez le nouveau-né, 3431 à 3920 points de dépense
99.B8.2I †↔ Traitement complexe en U-IMC chez l'enfant, 5881 à 6860 points de dépense	99.B8.3F †↔ Traitement complexe en U-IMC chez le nouveau-né, 3921 à 4410 points de dépense
99.B8.2J †↔ Traitement complexe en U-IMC chez l'enfant, 6861 à 7840 points de dépense	99.B8.3G †↔ Traitement complexe en U-IMC chez le nouveau-né, 4411 à 4900 points de dépense
99.B8.2K †↔ Traitement complexe en U-IMC chez l'enfant, 7841 à 9800 points de dépense	99.B8.3H †↔ Traitement complexe en U-IMC chez le nouveau-né, 4901 à 5880 points de dépense
99.B8.2L †↔ Traitement complexe en U-IMC chez l'enfant, 9801 à 11760 points de dépense	99.B8.3I †↔ Traitement complexe en U-IMC chez le nouveau-né, 5881 à 6860 points de dépense
99.B8.2M †↔ Traitement complexe en U-IMC chez l'enfant, 11761 à 13720 points de dépense	99.B8.3J †↔ Traitement complexe en U-IMC chez le nouveau-né, 6861 à 7840 points de dépense
99.B8.2N †↔ Traitement complexe en U-IMC chez l'enfant, 13721 à 16660 points de dépense	99.B8.3K †↔ Traitement complexe en U-IMC chez le nouveau-né, 7841 à 9800 points de dépense
99.B8.2O †↔ Traitement complexe en U-IMC chez l'enfant, 16661 à 19600 points de dépense	99.B8.3L †↔ Traitement complexe en U-IMC chez le nouveau-né, 9801 à 11760 points de dépense
99.B8.2P †↔ Traitement complexe en U-IMC chez l'enfant, 19601 points de dépense et plus	99.B8.3M †↔ Traitement complexe en U-IMC chez le nouveau-né, 11761 à 13720 points de dépense
99.B8.32 †↔ Traitement complexe en U-IMC chez le nouveau-né, 393 à 588 points de dépense	99.B8.3N †↔ Traitement complexe en U-IMC chez le nouveau-né, 13721 à 16660 points de dépense
99.B8.33 †↔ Traitement complexe en U-IMC chez le nouveau-né, 589 à 784 points de dépense	99.B8.3O †↔ Traitement complexe en U-IMC chez le nouveau-né, 16661 à 19600 points de dépense
99.B8.34 †↔ Traitement complexe en U-IMC chez le nouveau-né, 785 à 980 points de dépense	99.B8.3P †↔ Traitement complexe en U-IMC chez le nouveau-né, 19601 points de dépense et plus
99.B8.35 †↔ Traitement complexe en U-IMC chez le nouveau-né, 981 à 1176 points de dépense	

**ADRG P37****Nouveau-né avec traitement complexe de soins intensifs / traitement complexe en U-IMC > 4900 points**

Au moins un(e) Procédure dans le tableau P37-1

**DRG P37Z****Nouveau-né avec traitement complexe de soins intensifs / traitement complexe en U-IMC > 4900 points****Procédure P37-1**

99.B7.2H †↔ Traitement complexe de médecine intensive chez l'enfant (procédure de base), 4901 à 5880 points de dépense	99.B7.2M †↔ Traitement complexe de médecine intensive chez l'enfant (procédure de base), 11761 à 13720 points de dépense
99.B7.2I †↔ Traitement complexe de médecine intensive chez l'enfant (procédure de base), 5881 à 6860 points de dépense	99.B7.2N †↔ Traitement complexe de médecine intensive chez l'enfant (procédure de base), 13721 à 16660 points de dépense
99.B7.2J †↔ Traitement complexe de médecine intensive chez l'enfant (procédure de base), 6861 à 7840 points de dépense	99.B7.2O †↔ Traitement complexe de médecine intensive chez l'enfant (procédure de base), 16661 à 19600 points de dépense
99.B7.2K †↔ Traitement complexe de médecine intensive chez l'enfant (procédure de base), 7841 à 9800 points de dépense	99.B7.2P †↔ Traitement complexe de médecine intensive chez l'enfant (procédure de base), 19601 points de dépense et plus
99.B7.2L †↔ Traitement complexe de médecine intensive chez l'enfant (procédure de base), 9801 à 11760 points de dépense	99.B7.3H †↔ Traitement complexe de médecine intensive chez le nouveau-né (procédure de base), 4901 à 5880 points de dépense

99.B7.3I ‡↔ Traitement complexe de médecine intensive chez le nouveau-né (procédure de base), 5881 à 6860 points de dépense	99.B8.2K ‡↔ Traitement complexe en U-IMC chez l'enfant, 7841 à 9800 points de dépense
99.B7.3J ‡↔ Traitement complexe de médecine intensive chez le nouveau-né (procédure de base), 6861 à 7840 points de dépense	99.B8.2L ‡↔ Traitement complexe en U-IMC chez l'enfant, 9801 à 11760 points de dépense
99.B7.3K ‡↔ Traitement complexe de médecine intensive chez le nouveau-né (procédure de base), 7841 à 9800 points de dépense	99.B8.2M ‡↔ Traitement complexe en U-IMC chez l'enfant, 11761 à 13720 points de dépense
99.B7.3L ‡↔ Traitement complexe de médecine intensive chez le nouveau-né (procédure de base), 9801 à 11760 points de dépense	99.B8.2N ‡↔ Traitement complexe en U-IMC chez l'enfant, 13721 à 16660 points de dépense
99.B7.3M ‡↔ Traitement complexe de médecine intensive chez le nouveau-né (procédure de base), 11761 à 13720 points de dépense	99.B8.2O ‡↔ Traitement complexe en U-IMC chez l'enfant, 16661 à 19600 points de dépense
99.B7.3N ‡↔ Traitement complexe de médecine intensive chez le nouveau-né (procédure de base), 13721 à 16660 points de dépense	99.B8.2P ‡↔ Traitement complexe en U-IMC chez l'enfant, 19601 points de dépense et plus
99.B7.3O ‡↔ Traitement complexe de médecine intensive chez le nouveau-né (procédure de base), 16661 à 19600 points de dépense	99.B8.3H ‡↔ Traitement complexe en U-IMC chez le nouveau-né, 4901 à 5880 points de dépense
99.B7.3P ‡↔ Traitement complexe de médecine intensive chez le nouveau-né (procédure de base), 19601 points de dépense et plus	99.B8.3I ‡↔ Traitement complexe en U-IMC chez le nouveau-né, 5881 à 6860 points de dépense
99.B8.2H ‡↔ Traitement complexe en U-IMC chez l'enfant, 4901 à 5880 points de dépense	99.B8.3J ‡↔ Traitement complexe en U-IMC chez le nouveau-né, 6861 à 7840 points de dépense
99.B8.2I ‡↔ Traitement complexe en U-IMC chez l'enfant, 5881 à 6860 points de dépense	99.B8.3K ‡↔ Traitement complexe en U-IMC chez le nouveau-né, 7841 à 9800 points de dépense
99.B8.2J ‡↔ Traitement complexe en U-IMC chez l'enfant, 6861 à 7840 points de dépense	99.B8.3L ‡↔ Traitement complexe en U-IMC chez le nouveau-né, 9801 à 11760 points de dépense
	99.B8.3M ‡↔ Traitement complexe en U-IMC chez le nouveau-né, 11761 à 13720 points de dépense
	99.B8.3N ‡↔ Traitement complexe en U-IMC chez le nouveau-né, 13721 à 16660 points de dépense
	99.B8.3O ‡↔ Traitement complexe en U-IMC chez le nouveau-né, 16661 à 19600 points de dépense
	99.B8.3P ‡↔ Traitement complexe en U-IMC chez le nouveau-né, 19601 points de dépense et plus

**ADRG P60****Nouveau-né, décédé ou transféré < 5 jours après admission sans procédure opératoire significative, sans ventilation artificielle > 95 heures**

Durée de séjour < 5 jours et (raison de la sortie est Raison de la sortie est égale Transféré (dans un autre hôpital) 06 ou Raison de la sortie est égale Décédé 07) et seul interventions OR de tableau P60-1 et Durée de la ventilation artificielle < 96 heures

**DRG P60A****Nouveau-né, décédé, un jour d'hospitalisation, sans procédure particulière et non transféré d'un autre hôpital**

(Raison de la sortie est égale Décédé 07 ou Durée de la ventilation artificielle > 24 heures) et (Raison de la sortie est égale Décédé 07 et Durée de séjour est égale 1 jour et Raison de l'admission est égale normal 01 et Procédure pas dans le tableau P60-2)

**DRG P60B****Nouveau-né, décédé ou transféré < 5 jours après admission sans procédure opératoire significative, ou avec ventilation artificielle > 24 et < 96 heures**

Raison de la sortie est égale Décédé 07 ou Durée de la ventilation artificielle > 24 heures

**DRG P60C****Nouveau-né, transféré < 5 jours après admission ou autres situations dans la maison de naissance****Procédure P60-1**

53.00 ↔ Réparation de hernie inguinale, SAP	53.07.11 ↔ Opération de hernie inguinale, par laparoscopie, sans implantation de membranes ou filets
53.06.11 ↔ Opération de hernie inguinale, par chirurgie ouverte, sans implantation de membranes ou filets	53.07.21 ↔ Opération de hernie inguinale, par laparoscopie, avec implantation de membranes et filets
53.06.21 ↔ Opération de hernie inguinale, par chirurgie ouverte, avec implantation de membranes et filets	53.09 ↔ Réparation de hernie inguinale, autre

## Procédure P60-2

00.10 ‡↔	Implantation de substance chimiothérapeutique	00.92.11 ‡↔	Transplant d'un donneur vivant non apparenté, non ABO-compatible
00.11 ‡↔	Perfusion de drotrecogin alpha activé	00.93.21 ‡↔	Transplant d'un cadavre, non ABO-compatible
00.17 ‡↔	Perfusion d'agent vasopresseur	00.94.31 ‡↔	Monitoring neurophysiologique peropératoire, plus de 4 heures à 8 heures
00.21 ‡↔	Imagerie intravasculaire de vaisseaux cérébraux extracrâniens	00.94.32 ‡↔	Monitoring neurophysiologique peropératoire, plus de 8 heures à 12 heures
00.22 ‡↔	Imagerie intravasculaire de vaisseaux intrathoraciques	00.94.33 ‡↔	Monitoring neurophysiologique peropératoire, plus de 12 heures
00.23 ‡↔	Imagerie intravasculaire de vaisseaux périphériques	00.99.30 ‡↔	Technique laser
00.25 ‡↔	Imagerie intravasculaire de vaisseaux rénaux	00.99.80 ‡↔	Traitement hybride
00.28 ‡↔	Imagerie intravasculaire d'autres vaisseaux spécifiés	01.10 ‡↔	Monitoring de la pression intracrânienne
00.41 ‡↔	Intervention sur deux vaisseaux	01.11.00 ↔	Biopsie fermée [percutanée] [à l'aiguille] de méninges cérébrales, SAP
00.42 ‡↔	Intervention sur trois vaisseaux	01.11.10 ↔	Biopsie stéréotaxique fermée [percutanée] [à l'aiguille] de méninges cérébrales
00.43 ‡↔	Intervention sur quatre vaisseaux ou plus	01.11.99 ↔	Biopsie fermée [percutanée] [à l'aiguille] de méninges cérébrales, autre
00.44 ‡↔	Intervention sur bifurcation de vaisseaux sanguins	01.12.00 ↔	Biopsie de méninges cérébrales à ciel ouvert, SAP
00.46 ‡↔	Insertion de deux stents vasculaires	01.12.10 ↔	Biopsie stéréotaxique de méninges cérébrales, à ciel ouvert
00.47 ‡↔	Insertion de trois stents vasculaires	01.12.99 ↔	Biopsie de méninges cérébrales à ciel ouvert, autre
00.48 ‡↔	Insertion de quatre stents vasculaires ou plus	01.13.00 ↔	Biopsie fermée [percutanée] [à l'aiguille] du cerveau, SAP
00.55.00 ↔	Insertion de stent(s) dans vaisseau(x) périphérique(s) à libération de substance médicamenteuse, SAP	01.13.10 ↔	Biopsie stéréotaxique fermée [percutanée] [à l'aiguille] du cerveau
00.55.11 ↔	Insertion de stent(s) dans vaisseau(x) périphérique(s) à libération de substance médicamenteuse, stent(s) à élution médicamenteuse extra-long(s) (>10 cm)	01.13.99 ↔	Biopsie fermée [percutanée] [à l'aiguille] du cerveau, autre
00.55.99 ↔	Insertion de stent(s) dans vaisseau(x) périphérique(s) à libération de substance médicamenteuse, autre	01.14.00 ↔	Biopsie du cerveau à ciel ouvert, SAP
00.63 ↔	Insertion percutanée de stent(s) d'artère carotide	01.14.10 ↔	Biopsie stéréotaxique du cerveau à ciel ouvert
00.64 ↔	Insertion percutanée de stent(s) dans d'autres artères précérébrales (extracrâniennes)	01.14.99 ↔	Biopsie du cerveau à ciel ouvert, autre
00.65.00 ↔	Insertion percutanée d'autre(s) stent(s) vasculaire(s) intracrânien(s), SAP	01.15 ↔	Biopsie du crâne
00.65.11 ↔	Insertion transluminale percutanée de micro-stent(s) vasculaires intracrâniens	01.16.00 ‡↔	Monitoring de l'oxygénation intracrânienne (PtiO2), SAP
00.65.99 ↔	Insertion percutanée d'autre(s) stent(s) vasculaire(s) intracrânien(s), autre	01.16.09 ‡↔	Monitoring de l'oxygénation intracrânienne (PtiO2), autre
00.66.00 ↔	Angioplastie coronaire transluminale percutanée [PTCA] ou athérectomie coronaire, SAP	01.16.11 ‡↔	Monitoring de l'oxygénation intracrânienne (PtiO2), invasif
00.66.10 ↔	Fermeture transluminale percutanée de fistule coronaire	01.16.12 ‡↔	Monitoring de l'oxygénation intracrânienne (PtiO2), non invasif
00.66.20 ↔	Angioplastie coronaire transluminale percutanée [PTCA] à ballonnet, SAP	01.17 ‡↔	Monitoring de la température cérébrale
00.66.21 ↔	Angioplastie coronaire [PTCA] à ballonnet libérant des substances médicamenteuses	01.18.20 ↔	Biopsie de vaisseau intracrânien à ciel ouvert
00.66.22 ↔	Angioplastie coronaire [PTCA] à ballonnet enduit d'anticorps	01.18.21 ↔	Biopsie stéréotaxique de vaisseau intracrânien, à ciel ouvert
00.66.29 ↔	Angioplastie coronaire [PTCA] à ballonnet, autre	01.18.29 ↔	Biopsie de vaisseau intracrânien à ciel ouvert, autre
00.66.30 ↔	Angioplastie coronaire transluminale percutanée [PTCA] par l'athérectomie rotative	01.21 ↔	Incision et drainage de sinus crânien
00.66.31 ↔	Angioplastie coronaire transluminale percutanée par angioplastie laser	01.23.00 ↔	Réouverture de site de craniotomie [Recraniotomie], SAP
00.66.32 ↔	Angioplastie coronaire transluminale percutanée par athérectomie	01.23.10 ↔	Recraniotomie avec mise en place de drain
00.66.33 ↔	Angioplastie coronaire transluminale percutanée par extraction de corps étranger	01.23.20 ↔	Recraniotomie avec ablation de matériel alloplastique ou de réservoir médicamenteux des os crâniens
00.66.35 ↔	Angioplastie coronaire transluminale percutanée par embolisation sélective	01.23.21 ↔	Recraniotomie avec ablation de matériel alloplastique ou de réservoir médicamenteux de l'espace épidual
00.66.36 ↔	Angioplastie coronaire transluminale percutanée par thrombectomie	01.23.29 ↔	Recraniotomie avec ablation d'autre matériel
00.66.99 ↔	Angioplastie coronaire transluminale percutanée [PTCA] ou athérectomie coronaire, autre	01.23.99 ↔	Recraniotomie, autre
00.67.00 ↔	Insertion percutanée de stent(s) dans vaisseau(x) central(aux), SAP	01.24.00 ↔	Autre craniotomie, SAP
00.67.10 ↔	Insertion percutanée de stent(s) vasculaire(s) dans la veine cave	01.24.10 ↔	Autre craniotomie avec décompression
00.67.20 ↔	Insertion percutanée de stent(s) vasculaire(s) dans la veine porte	01.24.11 ↔	Autre craniotomie pour évacuation d'hématome épidual
00.67.99 ↔	Insertion percutanée de stent(s) dans vaisseau(x) central(aux), autre	01.24.12 ↔	Autre craniotomie pour évacuation d'empyème épidual
00.91.21 ‡↔	Transplant d'un donneur vivant apparenté, non ABO-compatible	01.24.13 ↔	Autre craniotomie, insertion de matériel alloplastique ou de réservoir médicamenteux dans les os crâniens ou l'espace épidual

01.24.14 ↔	Autre craniotomie, ablation de matériel alloplastique ou de réservoir médicamenteux des os crâniens ou de l'espace épidural	01.31.10 ↔	Incision des méninges cérébrales pour évacuation d'un hématome sous-dural (hygrome)
01.24.15 ↔	Autre craniotomie, extraction de corps étranger des os crâniens ou de l'espace épidural	01.31.11 ↔	Incision des méninges cérébrales pour évacuation d'un empyème sous-dural
01.24.16 ↔	Autre craniotomie pour autre drainage de liquide épidural ou pour d'autres raisons	01.31.20 ↔	Incision des méninges cérébrales pour drainage de liquide sous-dural et sous-arachnoïdien
01.24.20 ↔	Craniotomie, abord par la calotte crânienne, SAP	01.31.99 ↔	Incision des méninges cérébrales, autre
01.24.21 ↔	Trépanation de la calotte crânienne comme voie d'abord	01.32.00 ↔	Lobotomie et tractotomie, SAP
01.24.22 ↔	Craniotomie stéréotaxique, abord par la calotte crânienne	01.32.10 ↔	Lobotomie et tractotomie, cingulotomie
01.24.29 ↔	Craniotomie, abord par la calotte crânienne, autre	01.32.11 ↔	Lobotomie et tractotomie, transection sous-piale
01.24.30 ↔	Abord de la base du crâne, SAP	01.32.12 ↔	Lobotomie et tractotomie, lobotomie multiples
01.24.31 ↔	Abord de la base du crâne, voie transorale	01.32.20 ↔	Lobotomie et tractotomie, interruption stéréotaxique de systèmes de communication nerveuse
01.24.32 ↔	Abord de la base du crâne, voie transorale, avec division du voile du palais	01.32.99 ↔	Lobotomie et tractotomie, autre
01.24.33 ↔	Abord de la base du crâne, voie transorale, avec division du voile du palais ainsi que du palais osseux	01.39.00 ↔	Autre incision du cerveau, SAP
01.24.34 ↔	Abord de la base du crâne, voie transsphénoïdale	01.39.10 ↔	Autre incision du cerveau pour évacuation d'hématome intracérébral
01.24.35 ↔	Abord de la base du crâne, voie transtethmoïdale	01.39.11 ↔	Autre incision du cerveau pour évacuation d'abcès intracérébral
01.24.36 ↔	Abord de la base du crâne, voie transmastoiïdienne	01.39.19 ↔	Autre incision du cerveau, évacuation d'autre liquide intracérébral
01.24.37 ↔	Abord de la base du crâne, voie translabyrinthique	01.39.20 ↔	Autre incision du cerveau, évacuation stéréotaxique d'hématome intracrânien
01.24.38 ↔	Abord de la base du crâne, voie transpyramidale	01.39.21 ↔	Autre incision du cerveau, évacuation stéréotaxique d'abcès intracrânien
01.24.39 ↔	Abord de la base du crâne, autre	01.39.29 ↔	Autre incision du cerveau, évacuation stéréotaxique d'autre liquide intracrânien
01.24.3A ↔	Abord de la base du crâne, voie transcondyloïde	01.39.30 ↔	Autre incision du cerveau, extraction de corps étranger intracérébral
01.24.3B ↔	Abord de la base du crâne, voie transorbitaire	01.39.40 ↔	Mise en place de dispositif de drainage externe de liquide céphalo-rachidien (ventriculaire, cisternal, sous-dural)
01.24.3C ↔	Abord de la base du crâne, avec ostéotomie type Le Fort I	01.39.41 ↔	Mise en place de réservoir de liquide céphalo-rachidien (ventriculaire, cisternal, sous-dural)
01.24.3D ↔	Abord de la base du crâne, voie transnasale-transcribriforme	01.39.42 ↔	Enlèvement de réservoir de liquide céphalo-rachidien (ventriculaire, cisternal, sous-dural)
01.24.3E ↔	Abord de la base du crâne, voie transnasale-transclivale	01.39.50 ↔	Enlèvement d'implant intracrânien
01.24.3F ↔	Abord de la base du crâne, voie transorale-transclivale	01.39.99 ↔	Autre incision du cerveau, autre
01.24.3G ↔	Abord de la base du crâne, voie transnasale-transptérygoïdienne	01.41 ↔	Opération du thalamus
01.24.99 ↔	Autre craniotomie, autre	01.42 ↔	Opération du globus pallidum
01.25.00 ↔	Autre craniectomie, SAP	01.51.00 ↔	Excision de tissu ou de lésion méningée cérébrale, SAP
01.25.10 ↔	Autre craniectomie avec décompression	01.51.10 ↔	Excision de tissu tumoral des méninges cérébrales avec préparation de tissus adjacents infiltrés
01.25.11 ↔	Autre craniectomie pour évacuation d'hématome épidural	01.51.99 ↔	Excision de tissu ou de lésion méningée cérébrale, autre
01.25.12 ↔	Autre craniectomie pour évacuation d'empyème épidural	01.52.00 ↔	Hémisphérectomie, SAP
01.25.13 ↔	Autre craniectomie, extraction de corps étranger des os crâniens ou de l'espace épidural	01.52.10 ↔	Hémisphérectomie, tissu intracérébral de tumeur cérébrale primaire
01.25.14 ↔	Autre craniectomie, insertion de matériel alloplastique ou de réservoir médicamenteux dans les os crâniens ou l'espace épidural	01.52.11 ↔	Hémisphérectomie, tissu intracérébral de tumeur cérébrale d'origine non cérébrale
01.25.19 ↔	Autre craniectomie pour drainage de liquide épidural ou pour d'autres raisons	01.52.99 ↔	Hémisphérectomie, autre
01.25.20 ↔	Autre craniectomie, retranscraniectomie avec mise en place de drain	01.53.00 ↔	Lobectomie du cerveau, SAP
01.25.21 ↔	Autre craniotomie, retranscraniectomie pour ablation de matériel alloplastique ou de réservoir médicamenteux des os crâniens ou de l'espace épidural	01.53.10 ↔	Lobectomie du cerveau, tissu intracérébral de tumeur cérébrale primaire
01.25.99 ↔	Autre craniectomie, autre	01.53.11 ↔	Lobectomie du cerveau, tissu intracérébral de tumeur cérébrale d'origine non cérébrale
01.26 ↔	Insertion et remplacement de cathéter dans la cavité crânienne ou le tissu cérébral	01.53.99 ↔	Lobectomie du cerveau, autre
01.28 ↔	Insertion de cathéter(s) intracrâniens par trou(s) de trépan	01.59.00 ↔	Autre excision ou destruction de tissus ou de lésion du cerveau, SAP
01.29.00 ↔	Révision sans remplacement de cathéter(s) de la cavité crânienne ou de tissu cérébral, SAP	01.59.10 ↔	Autre excision de tissu intracérébral de tumeur cérébrale primaire
01.29.10 ↔	Révision stéréotaxique sans remplacement de cathéter(s) intracérébral(aux) pour perfusion intraventriculaire	01.59.11 ↔	Autre excision de tissu intracérébral de tumeur cérébrale d'origine non cérébrale
01.29.99 ↔	Révision sans remplacement de cathéter(s) de la cavité crânienne ou de tissu cérébral, autre	01.59.12 ↔	Autre excision de tissus ou de lésion du cerveau, débridement de contusion cérébrale
01.31.00 ↔	Incision des méninges cérébrales, SAP	01.59.19 ↔	Autre excision de tissus ou de lésion du cerveau, autre
		01.59.20 ↔	Autre destruction de tissu intracérébral de tumeur cérébrale primaire

01.59.21 ↔	Autre destruction de tissu intracérébral de tumeur cérébrale d'origine non cérébrale	02.41.00 ↔	Irrigation et exploration de drain ventriculaire, SAP
01.59.29 ↔	Autre destruction de tissus ou de lésion du cerveau, autre	02.41.10 ↔	Irrigation et exploration de drain ventriculaire, partie centrale
01.59.99 ↔	Autre excision ou destruction de lésion ou de tissus du cerveau, autre	02.41.20 ↔	Irrigation et exploration de drain ventriculaire, partie périphérique
01.6X.10 ↔	Excision et destruction de tissu tumoral de la base du crâne	02.41.99 ↔	Irrigation et exploration de drain ventriculaire, autre
01.6X.11 ↔	Excision et destruction de tissu tumoral de la calotte crânienne	02.42.00 ↔	Réinsertion de drain ventriculaire, SAP
01.6X.20 ↔	Excision et destruction d'autre tissu pathologique de la base du crâne	02.42.10 ↔	Réinsertion de drain ventriculaire, partie centrale
01.6X.21 ↔	Excision et destruction d'autre tissu pathologique de la calotte crânienne	02.42.20 ↔	Réinsertion de drain ventriculaire, partie périphérique
01.6X.22 ↔	Excision et destruction d'autre tissu pathologique de la base et de la calotte crâniennes (avec méninges)	02.42.99 ↔	Réinsertion de drain ventriculaire, autre
02.01 ↔	Ouverture de suture crânienne	02.43 ↔	Ablation de drain ventriculaire
02.02 ↔	Élévation de fragments osseux résultant de fracture du crâne	02.51.00 ↔	Synangiose, SAP
02.03 ↔	Confection de volet osseux crânien	02.51.11 ↔	EDAS (encéphalo-duro-artério-synangiose)
02.04.00 ↔	Grefte d'os crânien, SAP	02.51.12 ↔	EDAS (encéphalo-duro-artério-synangiose), application de la dure-mère inversée sur le cortex cérébral
02.04.10 ↔	Grefte d'os crânien, voûte du crâne	02.51.13 ↔	EDAS (encéphalo-duro-artério-synangiose), application d'une artère et de la dure-mère inversée sur le cortex cérébral
02.04.99 ↔	Grefte d'os crânien, autre	02.51.14 ↔	EMS (encéphalo-myo-synangiose)
02.05.00 ↔	Insertion de plaques osseuses crâniennes, SAP	02.51.15 ↔	EGPS (encéphalo-galéo-périosto-synangiose)
02.05.10 ↔	Insertion d'un implant CAD au niveau des os de la boîte crânienne sans participation des os de la face, défaut simple	02.51.99 ↔	Synangiose, autre
02.05.11 ↔	Insertion d'un implant CAD au niveau des os de la boîte crânienne sans participation des os de la face, défaut important ou complexe	02.91 ↔	Libération d'adhérences corticales
02.05.20 ↔	Insertion d'un implant CAD au niveau des os de la boîte crânienne avec participation orbitaire, temporale ou frontale, jusqu'à 2 régions	02.92 ↔	Réparation du cerveau
02.05.30 ↔	Insertion d'un implant CAD au niveau des os de la boîte crânienne avec participation de plusieurs régions de la face, 3 régions et plus	02.93.00 ↔	Interventions sur ou avec électrode(s) d'un neurostimulateur intracrânien, SAP
02.05.41 ↔	Réinsertion de plaque osseuse autologue au niveau de la boîte crânienne	02.93.09 ↔	Interventions sur ou avec électrode(s) d'un neurostimulateur intracrânien, autres
02.05.99 ↔	Insertion de plaques osseuses crâniennes, autre	02.93.30 ↔	Implantation ou remplacement d'électrode(s) de neurostimulateur intracrânien, SAP
02.06.00 ↔	Autre ostéoplastie crânienne, SAP	02.93.31 ↔	Implantation ou remplacement de micro-électrode(s) temporaire(s) de dérivation et de stimulation monoculaire
02.06.10 ↔	Cranioplastie fronto-orbitaire pour transposition	02.93.32 ↔	Implantation ou remplacement de micro-électrode(s) temporaire(s) de dérivation et de stimulation multiloculaire
02.06.20 ↔	Reconstruction de la boîte crânienne sans participation des os faciaux, avec un implant simple (ciment osseux, matériau alloplastique)	02.93.33 ↔	Implantation ou remplacement de micro-électrode(s) permanente(s) de dérivation et de stimulation monoculaire
02.06.30 ↔	Reconstruction de la boîte crânienne et des os faciaux avec un implant simple (ciment osseux, matériau alloplastique)	02.93.34 ↔	Implantation ou remplacement de micro-électrode(s) permanente(s) de dérivation et de stimulation multiloculaire
02.06.99 ↔	Ostéoplastie crânienne, autre	02.93.39 ↔	Implantation ou remplacement d'électrode(s) de neurostimulateur intracrânien, autre
02.07 ↔	Enlèvement de plaque crânienne	02.93.40 ↔	Révision sans remplacement d'électrode(s) de neurostimulateur intracrânien, SAP
02.11 ↔	Suture simple de la dure-mère cérébrale	02.93.41 ↔	Révision sans remplacement d'électrode(s) de neurostimulateur intracrânien, stéréotaxique, système permanent à une électrode pour stimulation permanente
02.12.00 ↔	Autre réparation de méninges cérébrales, SAP	02.93.42 ↔	Révision sans remplacement d'électrode(s) de neurostimulateur intracrânien, stéréotaxique, système permanent à plusieurs électrodes pour stimulation permanente
02.12.10 ↔	Autre réparation de méninges cérébrales sans cranioplastie	02.93.49 ↔	Révision sans remplacement d'électrode(s) de neurostimulateur intracrânien, autre
02.12.20 ↔	Autre réparation de méninges cérébrales avec cranioplastie	02.93.51 ↔	Ablation d'électrode(s) de neurostimulateur intracrânien
02.12.21 ↔	Autre duroplastie avec cranioplastie de la convexité	02.94 ↔	Insertion ou remplacement de matériel de traction crânienne ou dispositif de halo
02.12.22 ↔	Autre duroplastie avec cranioplastie de la charnière crânio-cervicale	02.96 ↔	Insertion d'électrodes sphénoïdales
02.12.31 ↔	Duroplastie fronto-basale avec lambeau pédiculé	02.97.10 ↔	Implantation ou remplacement de générateur d'impulsions de neurostimulateur intracrânien, SAP
02.12.99 ↔	Autre réparation de méninges cérébrales, autre	02.97.11 ↔	Implantation ou remplacement de générateur d'impulsions de neurostimulateur intracrânien, système à une électrode, non rechargeable
02.13 ↔	Ligature de vaisseaux méningés	02.97.12 ↔	Implantation ou remplacement de générateur d'impulsions de neurostimulateur intracrânien, système à plusieurs électrodes, non rechargeable
02.14 ↔	Excision du plexus choroïde		
02.2 ↔	Ventriculostomie		
02.31 ↔	Drainage ventriculaire vers les structures de la tête et du cou		
02.32 ↔	Drainage ventriculaire vers le système circulatoire		
02.33 ↔	Drainage ventriculaire vers la cavité thoracique		
02.34 ↔	Drainage ventriculaire vers la cavité et les organes abdominaux		
02.35 ↔	Drainage ventriculaire vers le système urinaire		
02.39 ↔	Autres drainages ventriculaires		

02.97.13 ↔	Implantation ou remplacement de générateur d'impulsions de neurostimulateur intracrânien, système à plusieurs électrodes, rechargeable	03.03.37 ↔	Laminectomie, 7 segments
02.97.19 ↔	Implantation ou remplacement de générateur d'impulsions de neurostimulateur intracrânien, autre	03.03.38 ↔	Laminectomie, 8 segments
02.98.10 ↔	Implantation ou remplacement d'une pompe de perfusion totalement implantable pour perfusion intraventriculaire, SAP	03.03.3A ↔	Laminectomie, 9 segments
02.98.11 ↔	Implantation ou remplacement d'une pompe de perfusion totalement implantable pour perfusion intraventriculaire avec profil journalier variable programmable	03.03.3B ↔	Laminectomie, 10 segments et plus
02.98.12 ↔	Implantation ou remplacement d'une pompe de perfusion totalement implantable pour perfusion intraventriculaire à débit constant	03.03.41 ↔	Laminoplastie, 1 segment
02.98.19 ↔	Implantation ou remplacement d'une pompe de perfusion totalement implantable pour perfusion intraventriculaire, autre	03.03.42 ↔	Laminoplastie, 2 segments
02.99.10 ↔	Interventions stéréotaxiques au niveau du liquide céphalo-rachidien	03.03.43 ↔	Laminoplastie, 3 segments
02.99.11 ↔	Implantation et explantation stéréotaxique de matériel radioactif en tant qu'intervention indépendante	03.03.44 ↔	Laminoplastie, 4 segments
02.99.12 ↔	Implantation stéréotaxique de tissus dans le crâne, le cerveau et les méninges cérébrales	03.03.45 ↔	Laminoplastie, 5 segments
02.99.13 ↔	Instillation stéréotaxique de médicaments en tant qu'intervention indépendante	03.03.46 ↔	Laminoplastie, 6 segments
02.99.14 ↔	Implantation, révision ou remplacement stéréotaxique de cathéter(s) intracérébral(aux) pour perfusion intraventriculaire	03.03.47 ↔	Laminoplastie, 7 segments
02.99.20 ↔	Conversion d'une dérivation (drainage) de liquide céphalo-rachidien en une dérivation multiple	03.03.48 ↔	Laminoplastie, 8 segments
02.99.29 ↔	Autre révision et enlèvement de dérivation de liquide céphalo-rachidien	03.03.4A ↔	Laminoplastie, 9 segments
02.99.30 ↔	Implantation ou remplacement de capteur de mesure intracrânien	03.03.4B ↔	Laminoplastie, 10 segments et plus
02.99.31 ↔	Révision sans remplacement de capteur de mesure intracrânien	03.04.11 †↔	Abord de la charnière crânio-cervicale, par voie transorale
02.99.40 ↔	Implantation ou remplacement de neuroprothèse	03.04.12 †↔	Abord de la charnière crânio-cervicale, par voie dorsale et dorsolatérale
02.99.41 ↔	Révision sans remplacement de neuroprothèse	03.04.21 †↔	Abord de la colonne cervicale, par voie dorsale et dorsolatérale, 1 segment
02.99.50 ↔	Implantation et enlèvement de système de cathéter à ballonnet pour brachythérapie intracérébrale	03.04.22 †↔	Abord de la colonne cervicale, par voie dorsale et dorsolatérale, 2 segments
02.99.90 ↔	Autre opération stéréotaxique du crâne, du cerveau et des méninges cérébrales	03.04.23 †↔	Abord de la colonne cervicale, par voie dorsale et dorsolatérale, 3 segments et plus
03.03.09 ↔	Laminotomie, laminectomie et laminoplastie, autre	03.04.24 †↔	Abord de la colonne cervicale, par voie ventrale, 1 segment
03.03.11 ↔	Laminotomie, 1 segment	03.04.25 †↔	Abord de la colonne cervicale, par voie ventrale, 2 segments
03.03.12 ↔	Laminotomie, 2 segments	03.04.26 †↔	Abord de la colonne cervicale, par voie ventrale, 3 segments et plus
03.03.13 ↔	Laminotomie, 3 segments	03.04.31 †↔	Abord de la colonne thoracique, par voie dorsale et dorsolatérale, 1 segment
03.03.14 ↔	Laminotomie, 4 segments	03.04.32 †↔	Abord de la colonne thoracique, par voie dorsale et dorsolatérale, 2 segments
03.03.15 ↔	Laminotomie, 5 segments	03.04.33 †↔	Abord de la colonne thoracique, par voie dorsale et dorsolatérale, 3 segments et plus
03.03.16 ↔	Laminotomie, 6 segments	03.04.34 †↔	Abord de la colonne thoracique, par voie ventrale, 1 segment
03.03.17 ↔	Laminotomie, 7 segments	03.04.35 †↔	Abord de la colonne thoracique, par voie ventrale, 2 segments
03.03.18 ↔	Laminotomie, 8 segments	03.04.36 †↔	Abord de la colonne thoracique, par voie ventrale, 3 segments et plus
03.03.1A ↔	Laminotomie, 9 segments	03.04.41 †↔	Abord de la colonne lombaire, par voie dorsale et dorsolatérale, 1 segment
03.03.1B ↔	Laminotomie, 10 segments et plus	03.04.42 †↔	Abord de la colonne lombaire, par voie dorsale et dorsolatérale, 2 segments
03.03.21 ↔	Hémilaminectomie, 1 segment	03.04.43 †↔	Abord de la colonne lombaire, par voie dorsale et dorsolatérale, 3 segments et plus
03.03.22 ↔	Hémilaminectomie, 2 segments	03.04.44 †↔	Abord de la colonne lombaire, par voie ventrale, 1 segment
03.03.23 ↔	Hémilaminectomie, 3 segments	03.04.45 †↔	Abord de la colonne lombaire, par voie ventrale, 2 segments
03.03.24 ↔	Hémilaminectomie, 4 segments	03.04.46 †↔	Abord de la colonne lombaire, par voie ventrale, 3 segments et plus
03.03.25 ↔	Hémilaminectomie, 5 segments	03.04.51 †↔	Abord du sacrum et du coccyx, par voie dorsale
03.03.26 ↔	Hémilaminectomie, 6 segments	03.04.52 †↔	Abord du sacrum et du coccyx, par voie ventrale
03.03.27 ↔	Hémilaminectomie, 7 segments	03.05.11 ↔	Incision du canal rachidien pour drainage de liquide épidual
03.03.28 ↔	Hémilaminectomie, 8 segments	03.05.12 ↔	Incision de la moelle épinière et des méninges rachidiennes pour drainage de liquide sous-dural
03.03.2A ↔	Hémilaminectomie, 9 segments	03.05.13 ↔	Incision de la moelle épinière et des méninges rachidiennes pour drainage de liquide intramédullaire
03.03.2B ↔	Hémilaminectomie, 10 segments et plus	03.05.21 ↔	Incision du canal rachidien pour évacuation d'hématome ou empyème épidual
03.03.31 ↔	Laminectomie, 1 segment	03.05.22 ↔	Incision de la moelle épinière et des méninges rachidiennes pour évacuation d'hématome ou empyème sous-dural
03.03.32 ↔	Laminectomie, 2 segments	03.05.23 ↔	Incision de la moelle épinière et des méninges rachidiennes pour évacuation d'hématome ou abcès intramédullaire
03.03.33 ↔	Laminectomie, 3 segments		
03.03.34 ↔	Laminectomie, 4 segments		
03.03.35 ↔	Laminectomie, 5 segments		
03.03.36 ↔	Laminectomie, 6 segments		

03.09 ↔	Exploration et décompression des structures du canal rachidien, autre	03.93.23 ↔	Implantation ou remplacement par voie chirurgicale ouverte d'électrode(s) de neurostimulateur épidual permanent, système à plusieurs électrodes, stimulation continue
03.1 ↔	Section de racine nerveuse intraspinale	03.93.30 ↔	Implantation ou remplacement d'électrode sous-durale pour stimulation de racine antérieure
03.21 ↔	Chordotomie percutanée	03.93.99 ↔	Implantation ou remplacement d'électrode(s) de neurostimulateur rachidien, autre
03.29 ↔	Chordotomie, autre	03.97 ↔	Révision de shunt de méninge rachidienne
03.32.09 ↔	Biopsie de la moelle épinière ou des méninges rachidiennes, autre	03.98 ↔	Ablation de shunt de méninge rachidienne
03.32.11 ↔	Biopsie fermée de la moelle épinière	03.99.09 ↔	Autre opération de la moelle épinière et du canal rachidien, autre
03.32.12 ↔	Biopsie fermée des méninges rachidiennes	03.99.10 ↔	Opération de vaisseau(x) intramédullaire(s) (ligature, destruction, résection)
03.32.21 ↔	Biopsie ouverte de la moelle épinière	03.99.19 ↔	Opération de vaisseaux intramédullaires, autre
03.32.22 ↔	Biopsie ouverte des méninges rachidiennes	03.99.20 ↔	Opération des voies d'écoulement du liquide céphalo-rachidien, mise en place de réservoir sous-cutané de LCR
03.4X.10 ↔	Excision ou destruction de tissu tumoral de la moelle épinière (intramédullaire)	03.99.21 ↔	Opération des voies d'écoulement du liquide céphalo-rachidien, révision de réservoir sous-cutané de LCR, de cathéter ou de pompe à médicament pour perfusion intrathécale et épidual
03.4X.11 ↔	Excision ou destruction de tissu tumoral de méninges et d'os rachidiens	03.99.22 ↔	Opération sur les voies d'écoulement du liquide céphalo-rachidien, enlèvement de réservoir sous-cutané de LCR
03.4X.12 ↔	Excision ou destruction de tissu tumoral de racine nerveuse intrarachidienne et de ganglion intraspinal	03.99.29 ↔	Opération des voies d'écoulement du liquide céphalo-rachidien, autre
03.4X.19 ↔	Excision ou destruction de tissu tumoral de la moelle épinière et des méninges rachidiennes, autre	03.99.30 ↔	Révision sans remplacement d'électrode(s) de neurostimulateur rachidien, électrode en baguette, système à une électrode
03.4X.20 ↔	Excision ou destruction d'autre lésion de la moelle épinière (intramédullaire)	03.99.31 ↔	Révision sans remplacement d'électrode(s) de neurostimulateur rachidien, électrode en baguette, système à plusieurs électrodes
03.4X.21 ↔	Excision ou destruction d'autre lésion des méninges rachidiennes	03.99.32 ↔	Révision sans remplacement d'électrode(s) de neurostimulateur rachidien, électrode à plaque, système à une électrode
03.4X.22 ↔	Excision ou destruction d'autre lésion de racine nerveuse intrarachidienne et de ganglion intraspinal	03.99.33 ↔	Révision sans remplacement d'électrode(s) de neurostimulateur rachidien, électrode à plaque, système à plusieurs électrodes
03.4X.29 ↔	Excision ou destruction d'autre lésion de la moelle épinière et des méninges rachidiennes, autre	03.99.40 ↔	Révision sans remplacement de cathéter pour perfusion intrathécale et épidual
03.4X.99 ↔	Excision ou destruction de lésion de la moelle épinière et des méninges rachidiennes, autre	03.9A.10 ↔	Implantation ou remplacement du générateur d'impulsions d'un neurostimulateur épidual, SAP
03.51 ↔	Réparation de méningocèle spinale	03.9A.11 ↔	Implantation ou remplacement du générateur d'impulsions d'un neurostimulateur épidual, système à une électrode, non rechargeable
03.52 ↔	Réparation de myéломéningocèle	03.9A.12 ↔	Implantation ou remplacement du générateur d'impulsions d'un neurostimulateur épidual, système à plusieurs électrodes, non rechargeable
03.59.10 ↔	Autres réparations et opérations plastiques de structures médullaires, fermeture de diastématomyélie	03.9A.13 ↔	Implantation ou remplacement du générateur d'impulsions d'un neurostimulateur épidual, système à plusieurs électrodes, rechargeable
03.59.11 ↔	Autres réparations et opérations plastiques de structures médullaires, section de filum terminale	03.9A.19 ↔	Implantation ou remplacement du générateur d'impulsions d'un neurostimulateur épidual, autres
03.59.12 ↔	Autres réparations et opérations plastiques de structures médullaires, fermeture de fistule rachidienne	03.9A.21 ↔	Implantation ou remplacement du générateur d'impulsions d'un neurostimulateur de racine antérieure
03.59.13 ↔	Autres réparations et opérations plastiques de structures médullaires, plastie de la dure-mère [duroplastie] rachidienne	03.9B.10 ↔	Implantation ou remplacement d'une pompe de perfusion totalement implantable pour perfusion intrathécale et épidual, SAP
03.59.99 ↔	Autres réparations et opérations plastiques de structures médullaires, autre	03.9B.11 ↔	Implantation ou remplacement d'une pompe de perfusion totalement implantable pour perfusion intrathécale et épidual avec profil journalier variable programmable
03.6 ↔	Libération d'adhérences de moelle épinière et de racine nerveuse	03.9B.12 ↔	Implantation ou remplacement d'une pompe de perfusion totalement implantable pour perfusion intrathécale et épidual à débit constant
03.71 ↔	Dérivation (shunt) sous-arachnoïde (lombo) - péritonéal	03.9B.19 ↔	Implantation ou remplacement d'une pompe de perfusion totalement implantable pour perfusion intrathécale et épidual, autre
03.72 ↔	Dérivation (shunt) sous-arachnoïde (lombo)-urétéral	04.01.00 ↔	Excision de neurinome du nerf auditif, SAP
03.79 ↔	Dérivation de méninges rachidiennes, autre		
03.91.21 ‡↔	Injection d'anesthésique dans le canal rachidien pour anesthésie lors d'examen et interventions		
03.93.10 ↔	Implantation ou remplacement d'électrode(s) de neurostimulateur épidual temporaire, système à une électrode, stimulation d'essai		
03.93.11 ↔	Implantation ou remplacement d'électrode(s) de neurostimulateur épidual temporaire, système à plusieurs électrodes, stimulation d'essai		
03.93.20 ↔	Implantation ou remplacement d'électrode(s) de neurostimulateur épidual permanent par voie percutanée, système à une électrode, stimulation continue		
03.93.21 ↔	Implantation ou remplacement d'électrode(s) de neurostimulateur épidual permanent par voie percutanée, système à plusieurs électrodes, stimulation continue		
03.93.22 ↔	Implantation ou remplacement par voie chirurgicale ouverte d'électrode(s) de neurostimulateur épidual permanent, système à une électrode, stimulation continue		

04.01.10 ↔	Excision de neurinome du nerf auditif par craniotomie	04.12.33 ↔	Biopsie ouverte de nerf du tronc
04.01.11 ↔	Excision de neurinome du nerf auditif, par voie translabyrinthique	04.12.34 ↔	Biopsie ouverte de nerf du plexus lombo-sacré
04.01.99 ↔	Excision de neurinome du nerf auditif, autre	04.12.35 ↔	Biopsie ouverte de nerf du membre inférieur
04.02 ↔	Section du nerf trijumeau	04.12.99 ↔	Biopsie ouverte de nerf et ganglion crânien ou périphérique, autre
04.03.00 ↔	Section ou écrasement d'autres nerfs crâniens et périphériques, SAP	04.2X.00 ↔	Destruction de nerf et ganglion crânien et périphérique, SAP
04.03.10 ↔	Section ou écrasement du nerf acoustique	04.2X.10 ↔	Destruction de nerf et ganglion intracrânien
04.03.11 ↔	Section ou écrasement de segment intracrânien d'autre nerf cérébral et ganglion nerveux	04.2X.20 ↔	Destruction de nerf crânien extracrânien
04.03.20 ↔	Section ou écrasement de nerf cérébral extracrânien	04.2X.30 ↔	Destruction du plexus brachial
04.03.30 ↔	Section ou écrasement du plexus brachial	04.2X.31 ↔	Destruction de nerf de l'épaule
04.03.31 ↔	Section ou écrasement de nerf de l'épaule	04.2X.32 ↔	Destruction de nerf du bras et de la main
04.03.32 ↔	Section ou écrasement de nerf du bras et de la main	04.2X.33 ↔	Destruction de nerf du tronc et du plexus lombo-sacré
04.03.33 ↔	Section ou écrasement de nerf du tronc et du membre inférieur	04.2X.34 ↔	Destruction de nerf de la jambe et du pied
04.03.99 ↔	Section ou écrasement d'autres nerfs crâniens et périphériques, autre	04.2X.39 ↔	Destruction d'autre nerf et ganglion périphérique
04.04.00 ↔	Autre incision de nerf crânien et périphérique, SAP	04.2X.99 ↔	Destruction de nerf et ganglion crânien et périphérique, autre
04.04.10 ↔	Autre incision du nerf acoustique	04.3X.00 ↔	Suture de nerf crânien et périphérique, SAP
04.04.11 ↔	Autre incision de segment intracrânien d'autre nerf cérébral et ganglion nerveux	04.3X.10 ↔	Suture épineurale de nerf cérébral extracrânien, suture primaire
04.04.20 ↔	Autre incision de nerf cérébral extracrânien	04.3X.11 ↔	Suture épineurale du plexus brachial, suture primaire
04.04.30 ↔	Autre incision du plexus brachial	04.3X.12 ↔	Suture épineurale de nerf de l'épaule, suture primaire
04.04.31 ↔	Autre incision de nerf de l'épaule	04.3X.13 ↔	Suture épineurale de nerf du bras, suture primaire
04.04.32 ↔	Autre incision de nerf du bras et de la main	04.3X.14 ↔	Suture épineurale de nerf de la main, suture primaire
04.04.33 ↔	Autre incision de nerf du tronc et du membre inférieur	04.3X.15 ↔	Suture épineurale de nerf du tronc, suture primaire
04.04.99 ↔	Autre incision de nerf crânien et périphérique, autre	04.3X.16 ↔	Suture épineurale de nerf de la jambe (plexus lombo-sacré, aine et plancher pelvien), suture primaire
04.05.00 ↔	Excision et destruction de ganglion de Gasser, SAP	04.3X.17 ↔	Suture épineurale de nerf du pied, suture primaire
04.05.10 ↔	Excision de ganglion de Gasser	04.3X.19 ↔	Suture épineurale d'autre nerf crânien ou périphérique, suture primaire
04.05.20 ↔	Destruction de ganglion de Gasser	04.3X.20 ↔	Suture épineurale de nerf cérébral extracrânien, suture secondaire
04.05.99 ↔	Excision et destruction de ganglion de Gasser, autre	04.3X.21 ↔	Suture épineurale du plexus brachial, suture secondaire
04.06.00 ↔	Autre excision de ganglion de nerf crânien ou périphérique, SAP	04.3X.22 ↔	Suture épineurale de nerf de l'épaule, suture secondaire
04.06.10 ↔	Excision de ganglion intracrânien	04.3X.23 ↔	Suture épineurale de nerf du bras, suture secondaire
04.06.20 ↔	Excision d'autre ganglion périphérique	04.3X.24 ↔	Suture épineurale de nerf de la main, suture secondaire
04.06.99 ↔	Autre excision de ganglion de nerf crânien ou périphérique, autre	04.3X.25 ↔	Suture épineurale de nerf du tronc, suture secondaire
04.07.00 ↔	Autre excision ou avulsion de nerf crânien et périphérique, SAP	04.3X.26 ↔	Suture épineurale de nerf de la jambe (plexus lombo-sacré, aine et plancher pelvien), suture secondaire
04.07.10 ↔	Excision (prélèvement) de nerf pour greffe	04.3X.27 ↔	Suture épineurale de nerf du pied, suture secondaire
04.07.11 ↔	Ablation de greffon nerveux	04.3X.29 ↔	Suture épineurale d'autre nerf crânien ou périphérique, suture secondaire
04.07.20 ↔	Autre excision ou avulsion de nerf intracrânien	04.3X.30 ↔	Suture interfasciculaire de nerf cérébral extracrânien, suture primaire
04.07.30 ↔	Autre excision ou avulsion de nerf cérébral extracrânien	04.3X.31 ↔	Suture interfasciculaire du plexus brachial, suture primaire
04.07.40 ↔	Autre excision ou avulsion du plexus brachial	04.3X.32 ↔	Suture interfasciculaire de nerf de l'épaule, suture primaire
04.07.41 ↔	Autre excision ou avulsion de nerf de l'épaule	04.3X.33 ↔	Suture interfasciculaire de nerf du bras, suture primaire
04.07.42 ↔	Autre excision ou avulsion de nerf du bras et de la main	04.3X.34 ↔	Suture interfasciculaire de nerf de la main, suture primaire
04.07.43 ↔	Autre excision ou avulsion de nerf du tronc et du membre inférieur	04.3X.35 ↔	Suture interfasciculaire de nerf du tronc, suture primaire
04.07.99 ↔	Autre excision ou avulsion de nerf crânien et périphérique, autre	04.3X.36 ↔	Suture interfasciculaire de nerf de la jambe (plexus lombo-sacré, aine et plancher pelvien), suture primaire
04.08.00 ↔	Fenestration des gaines du nerf optique, SAP	04.3X.37 ↔	Suture interfasciculaire de nerf du pied, suture primaire
04.08.10 ↔	Autres opérations du nerf optique	04.3X.39 ↔	Suture interfasciculaire d'autre nerf crânien ou périphérique, suture primaire
04.08.99 ↔	Fenestration des gaines du nerf optique, autre	04.3X.40 ↔	Suture interfasciculaire de nerf cérébral extracrânien, suture secondaire
04.11.00 ↔	Biopsie fermée [percutanée] [à l'aiguille] de nerf et ganglion crânien ou périphérique, SAP	04.3X.41 ↔	Suture interfasciculaire du plexus brachial, suture secondaire
04.11.10 ↔	Biopsie fermée [percutanée] [à l'aiguille] de nerf cérébral intracrânien		
04.11.20 ↔	Biopsie fermée [percutanée] [à l'aiguille] de nerf cérébral extracrânien		
04.12.00 ↔	Biopsie ouverte de nerf et ganglion crânien ou périphérique, SAP		
04.12.10 ↔	Biopsie ouverte de nerf crânien intracrânien		
04.12.20 ↔	Biopsie ouverte de nerf crânien extracrânien		
04.12.30 ↔	Biopsie ouverte du plexus brachial		
04.12.31 ↔	Biopsie ouverte de nerf de l'épaule		
04.12.32 ↔	Biopsie ouverte de nerf du bras et de la main		



04.3X.42 ↔ Suture interfasciculaire de nerf de l'épaule, suture secondaire	04.6X.41 ↔ Transposition de nerf du bras avec suture épineurale secondaire
04.3X.43 ↔ Suture interfasciculaire de nerf du bras, suture secondaire	04.6X.42 ↔ Transposition de nerf du bras avec suture interfasciculaire primaire
04.3X.44 ↔ Suture interfasciculaire de nerf de la main, suture secondaire	04.6X.43 ↔ Transposition de nerf du bras avec suture interfasciculaire secondaire
04.3X.45 ↔ Suture interfasciculaire de nerf du tronc, suture secondaire	04.6X.50 ↔ Transposition de nerf du tronc et du membre inférieur avec suture épineurale primaire et secondaire
04.3X.46 ↔ Suture interfasciculaire de nerf de la jambe (plexus lombo-sacré, aine et plancher pelvien), suture secondaire	04.6X.51 ↔ Transposition de nerf du tronc et du membre inférieur avec suture interfasciculaire primaire et secondaire
04.3X.47 ↔ Suture interfasciculaire de nerf du pied, suture secondaire	04.6X.60 ↔ Transposition de nerf de la main avec suture interfasciculaire primaire et secondaire
04.3X.49 ↔ Suture interfasciculaire d'autre nerf crânien ou périphérique, suture secondaire	04.6X.70 ↔ Transposition avec neurolyse et décompression d'un nerf cérébral extracrânien
04.3X.99 ↔ Suture de nerf crânien et périphérique, autre	04.6X.71 ↔ Transposition avec neurolyse et décompression du plexus brachial ou d'un nerf de l'épaule
04.41 ↔ Décompression de la racine du nerf trijumeau	04.6X.72 ↔ Transposition avec neurolyse et décompression d'un nerf du bras
04.42.00 ↔ Autre décompression de nerf crânien, SAP	04.6X.73 ↔ Transposition avec neurolyse et décompression d'un nerf de la main
04.42.10 ↔ Autre décompression intracrânienne de nerf crânien	04.6X.74 ↔ Transposition avec neurolyse et décompression d'un nerf du tronc et du membre inférieur
04.42.20 ↔ Autre décompression extracrânienne de nerf crânien	04.6X.75 ↔ Transposition d'autre nerf crânien et périphérique
04.42.99 ↔ Autre décompression de nerf crânien, autre	04.6X.99 ↔ Transposition de nerf crânien et périphérique, autre
04.43.00 ↔ Libération du canal carpien, SAP	04.71 ↔ Anastomose entre nerfs hypoglosse et facial
04.43.10 ↔ Libération du canal carpien par endoscopie	04.72 ↔ Anastomose entre nerfs accessoire et facial
04.43.99 ↔ Libération du canal carpien, autre	04.73 ↔ Anastomose entre nerfs accessoire et hypoglosse
04.44 ↔ Libération du canal tarsien	04.74.00 ↔ Autre anastomose de nerf crânien ou périphérique, SAP
04.49.00 ↔ Autre lyse d'adhérences ou décompression de nerf ou de ganglion périphérique, SAP	04.74.10 ↔ Anastomose nerveuse facio-faciale
04.49.10 ↔ Autre lyse d'adhérences ou décompression du plexus brachial	04.74.11 ↔ Anastomose entre nerf intercostal et interfasciculaire
04.49.11 ↔ Autre lyse d'adhérences ou décompression de nerf de l'épaule	04.74.99 ↔ Autre anastomose de nerf crânien ou périphérique, autre
04.49.12 ↔ Autre lyse d'adhérences ou décompression de nerf du bras	04.75 ↔ Révision de réparation antérieure de nerf crânien et périphérique
04.49.13 ↔ Autre lyse d'adhérences ou décompression de nerf de la main	04.76 ↔ Réparation de traumatisme ancien de nerf crânien et périphérique
04.49.14 ↔ Autre lyse d'adhérences ou décompression du plexus lombo-sacré, de l'aine et du plancher pelvien	04.79.10 ↔ Transplantation et transposition de nerf cérébral extracrânien, avec suture épineurale
04.49.15 ↔ Autre lyse d'adhérences ou décompression de nerf de la jambe	04.79.11 ↔ Transplantation et transposition du plexus brachial, avec suture épineurale
04.49.16 ↔ Autre lyse d'adhérences ou décompression de nerf du pied	04.79.12 ↔ Transplantation et transposition de nerf de l'épaule, avec suture épineurale
04.49.99 ↔ Autre lyse d'adhérences ou décompression d'autre nerf ou de ganglion périphérique, autre	04.79.13 ↔ Transplantation et transposition de nerf du bras et de la main, avec suture épineurale
04.51.00 ↔ Greffe de nerf crânien ou périphérique, SAP	04.79.14 ↔ Transplantation et transposition de nerf du tronc et du membre inférieur, avec suture épineurale
04.51.09 ↔ Greffe de nerf crânien ou périphérique, autre	04.79.19 ↔ Transplantation et transposition d'autre nerf, avec suture épineurale
04.51.10 ↔ Greffe de nerf cérébral extracrânien	04.79.20 ↔ Transplantation et transposition de nerf avec suture interfasciculaire
04.51.11 ↔ Greffe de plexus brachial et de nerf de l'épaule	04.79.21 ↔ Transplantation et transposition de nerf cérébral extracrânien, avec suture interfasciculaire
04.51.12 ↔ Greffe de nerf du bras et de la main	04.79.22 ↔ Transplantation et transposition du plexus brachial, avec suture interfasciculaire
04.51.13 ↔ Greffe de nerf du tronc et du membre inférieur	04.79.23 ↔ Transplantation et transposition de nerf de l'épaule, avec suture interfasciculaire
04.51.19 ↔ Greffe d'autre nerf crânien ou périphérique	04.79.24 ↔ Transplantation et transposition de nerf du bras et de la main, avec suture interfasciculaire
04.6X.00 ↔ Transposition de nerf crânien et périphérique, SAP	04.79.25 ↔ Transplantation et transposition de nerf du tronc et du membre inférieur, avec suture interfasciculaire
04.6X.10 ↔ Transposition de nerf cérébral extracrânien avec suture épineurale primaire	04.79.29 ↔ Transplantation et transposition d'autre nerf, avec suture interfasciculaire
04.6X.11 ↔ Transposition de nerf cérébral extracrânien avec suture épineurale secondaire	04.79.99 ↔ Autre plastie de nerf, autre
04.6X.12 ↔ Transposition de nerf cérébral extracrânien avec suture interfasciculaire primaire et secondaire	04.81.42 ‡↔ Injection d'anesthésique au contact de nerfs périphériques pour anesthésie lors d'exams et interventions
04.6X.20 ↔ Transposition du plexus brachial avec suture épineurale primaire	
04.6X.21 ↔ Transposition du plexus brachial avec suture épineurale secondaire	
04.6X.22 ↔ Transposition du plexus brachial avec suture interfasciculaire primaire	
04.6X.23 ↔ Transposition du plexus brachial avec suture interfasciculaire secondaire	
04.6X.30 ↔ Transposition de nerf de l'épaule avec suture épineurale primaire et secondaire	
04.6X.31 ↔ Transposition de nerf de l'épaule avec suture interfasciculaire primaire et secondaire	
04.6X.40 ↔ Transposition de nerf du bras avec suture épineurale primaire	

04.81.43 ‡↔	Injection d'anesthésique au contact de racines nerveuses et de nerfs proches du rachis pour anesthésie lors d'examens et interventions	04.95.11 ↔	Implantation ou remplacement de générateur d'impulsions de neurostimulateur périphérique, système à une électrode, non rechargeable
04.81.44 ‡↔	Injection d'anesthésique au contact de nerfs cérébraux extracrâniens pour anesthésie lors d'examens et interventions	04.95.12 ↔	Implantation ou remplacement de générateur d'impulsions de neurostimulateur périphérique, système à plusieurs électrodes, non rechargeable
04.92.00 ↔	Implantation ou remplacement d'électrode(s) de neurostimulateur périphérique, SAP	04.95.13 ↔	Implantation ou remplacement de générateur d'impulsions de neurostimulateur périphérique, système à plusieurs électrodes, rechargeable
04.92.10 ↔	Implantation ou remplacement d'électrode(s) de neurostimulateur périphérique temporaire, système à une électrode, test de stimulation	04.95.14 ↔	Implantation ou remplacement du générateur d'impulsions d'un stimulateur du nerf vague
04.92.11 ↔	Implantation ou remplacement d'électrode(s) de neurostimulateur périphérique temporaire, système à plusieurs électrodes, test de stimulation	04.95.19 ↔	Implantation ou remplacement de générateur d'impulsions de neurostimulateur périphérique, autre
04.92.20 ↔	Implantation ou remplacement d'électrode(s) de neurostimulateur périphérique permanent par voie percutanée, électrode en baguette, système à une électrode	04.99.00 ↔	Autre opération de nerf crânien et périphérique, SAP
04.92.21 ↔	Implantation ou remplacement d'électrode(s) de neurostimulateur périphérique permanent par voie percutanée, électrode en baguette, système à plusieurs électrodes	04.99.10 ↔	Implantation ou remplacement de neuroprothèse périphérique
04.92.30 ↔	Implantation ou remplacement par voie chirurgicale ouverte d'électrode(s) de neurostimulateur périphérique permanent, électrode à plaque, système à une électrode	04.99.11 ↔	Révision sans remplacement de neuroprothèse périphérique
04.92.31 ↔	Implantation ou remplacement par voie chirurgicale ouverte d'électrode(s) de neurostimulateur périphérique permanent, électrode à plaque, système à plusieurs électrodes	04.99.12 ↔	Ablation de neuroprothèse périphérique
04.92.40 ↔	Implantation ou remplacement d'une électrode pour stimulation du nerf vague	04.99.99 ↔	Autre opération de nerf crânien et périphérique, autre
04.92.99 ↔	Implantation ou remplacement d'électrode(s) de neurostimulateur périphérique, autre	05.0 ↔	Section de nerf ou de ganglion sympathique
04.93.00 ↔	Ablation d'électrode(s) de neurostimulateur périphérique, SAP	05.11 ↔	Biopsie de nerf ou de ganglion sympathique
04.93.10 ↔	Ablation d'électrode(s) de neurostimulateur périphérique, électrode en baguette, système à une électrode	05.21 ↔	Excision de ganglion sphéno-palatinal
04.93.11 ↔	Ablation d'électrode(s) de neurostimulateur périphérique, électrode en baguette, système à plusieurs électrodes	05.22 ↔	Sympathectomie cervicale
04.93.20 ↔	Ablation d'électrode(s) de neurostimulateur périphérique, électrode à plaque, système à une électrode	05.23 ↔	Sympathectomie lombaire
04.93.21 ↔	Ablation d'électrode(s) de neurostimulateur périphérique, électrode à plaque, système à plusieurs électrodes	05.24 ↔	Sympathectomie présacrée
04.93.40 ↔	Enlèvement d'électrode du nerf vague	05.25 ↔	Sympathectomie périartérielle
04.93.99 ↔	Ablation d'électrode(s) de neurostimulateur périphérique, autre	05.26 ↔	Sympathectomie thoracique
04.94.10 ↔	Révision sans remplacement d'électrode(s) de neurostimulateur périphérique, SAP	05.29 ↔	Autre sympathectomie et excision de ganglion
04.94.11 ↔	Révision sans remplacement d'électrode(s) de neurostimulateur périphérique, électrode en baguette, système à une électrode	05.81 ↔	Réparation de nerf ou de ganglion sympathique
04.94.12 ↔	Révision sans remplacement d'électrode(s) de neurostimulateur périphérique, électrode en baguette, système à plusieurs électrodes	05.89 ↔	Autres opérations de nerf ou de ganglion sympathique
04.94.13 ↔	Révision sans remplacement d'électrode(s) de neurostimulateur périphérique, électrode à plaque, système à une électrode	05.9 ↔	Autres opérations du système nerveux
04.94.14 ↔	Révision sans remplacement d'électrode(s) de neurostimulateur périphérique, électrode à plaque, système à plusieurs électrodes	06.02 ↔	Réouverture du champ thyroïdien
04.94.15 ↔	Révision sans remplacement d'une électrode de stimulation du nerf vague	06.09.00 ↔	Autre incision du champ thyroïdien, SAP
04.94.99 ↔	Révision sans remplacement d'électrode(s) de neurostimulateur périphérique, autre	06.09.10 ↔	Autre incision du champ thyroïdien, sans autres mesures
04.95.10 ↔	Implantation ou remplacement de générateur d'impulsions de neurostimulateur périphérique, SAP	06.09.11 ↔	Autre incision du champ thyroïdien, drainage
		06.09.99 ↔	Autre incision du champ thyroïdien, autre
		06.12 ↔	Biopsie de la glande thyroïde, ouverte
		06.13.00 ↔	Biopsie de la glande parathyroïde, SAP
		06.13.12 ↔	Biopsie ouverte de la glande parathyroïde
		06.13.99 ↔	Biopsie de la glande parathyroïde, autre
		06.2X.00 ↔	Lobectomie thyroïdienne unilatérale, SAP
		06.2X.11 ↔	Lobectomie thyroïdienne unilatérale sans parathyroïdectomie
		06.2X.12 ↔	Lobectomie thyroïdienne unilatérale avec parathyroïdectomie
		06.2X.99 ↔	Lobectomie thyroïdienne unilatérale, autre
		06.31 ↔	Excision de lésion de la thyroïde
		06.39.00 ↔	Autre thyroïdectomie partielle, SAP
		06.39.10 ↔	Excision de nodule thyroïdien
		06.39.11 ↔	Résection subtotale unilatérale de la thyroïde, avec excision d'un nodule au côté opposé
		06.39.12 ↔	Résection subtotale unilatérale de la thyroïde, avec hémithyroïdectomie au côté opposé
		06.39.13 ↔	Réexploration de la thyroïde avec résection partielle
		06.39.14 ↔	Résection thyroïdienne partielle, résection de l'isthme
		06.39.15 ↔	Résection subtotale de la glande thyroïde
		06.39.99 ↔	Autre thyroïdectomie partielle, autre
		06.4X.00 ↔	Thyroïdectomie totale, SAP
		06.4X.10 ↔	Thyroïdectomie totale sans parathyroïdectomie
		06.4X.11 ↔	Thyroïdectomie totale avec parathyroïdectomie
		06.4X.99 ↔	Thyroïdectomie totale, autre
		06.50.00 ↔	Thyroïdectomie substernale, SAP
		06.50.10 ↔	Thyroïdectomie substernale par sternotomie
		06.50.99 ↔	Thyroïdectomie substernale, autre
		06.51.00 ↔	Thyroïdectomie substernale partielle, SAP

06.51.10 ↔	Thyroïdectomie substernale partielle par sternotomie	07.13.99 ↔	Biopsie de la glande hypophyse par voie transfrontale, autre
06.51.99 ↔	Thyroïdectomie substernale partielle, autre	07.14.00 ↔	Biopsie de la glande hypophyse par voie transsphénoïdale, SAP
06.52.00 ↔	Thyroïdectomie substernale totale, SAP	07.14.10 ↔	Biopsie fermée [percutanée] [à l'aiguille] de la glande hypophyse par voie transsphénoïdale
06.52.10 ↔	Thyroïdectomie substernale totale par sternotomie	07.14.11 ↔	Biopsie ouverte de la glande hypophyse, par voie transsphénoïdale
06.52.99 ↔	Thyroïdectomie substernale totale, autre	07.14.12 ↔	Biopsie stéréotaxique de la glande hypophyse, par voie transsphénoïdale
06.6X.00 ↔	Excision de thyroïde linguale, SAP	07.14.99 ↔	Biopsie de la glande hypophyse par voie transsphénoïdale, autre
06.6X.10 ↔	Excision de thyroïde linguale, transorale	07.15 ↔	Biopsie de glande hypophyse, par voie non précisée
06.6X.11 ↔	Excision de thyroïde linguale, transcervicale, sans résection du bord interne de l'os hyoïde	07.16.00 ↔	Biopsie du thymus, SAP
06.6X.12 ↔	Excision de thyroïde linguale, transcervicale, avec résection du bord interne de l'os hyoïde	07.16.11 ↔	Biopsie ouverte du thymus
06.6X.99 ↔	Excision de thyroïde linguale, autre	07.16.99 ↔	Biopsie du thymus, autre
06.7X.00 ↔	Excision du canal ou du tractus thyroïdienne, SAP	07.17.00 ↔	Biopsie de la glande pinéale, SAP
06.7X.10 ↔	Excision d'un kyste médian du cou, sans résection du bord interne de l'os hyoïde	07.17.10 ↔	Biopsie fermée [percutanée] [à l'aiguille] de la glande pinéale
06.7X.11 ↔	Excision d'un kyste médian du cou, avec résection du bord interne de l'os hyoïde	07.17.11 ↔	Biopsie ouverte de la glande pinéale
06.7X.12 ↔	Excision d'une fistule médiane du cou, sans résection du bord interne de l'os hyoïde	07.17.12 ↔	Biopsie stéréotaxique de la glande pinéale
06.7X.13 ↔	Excision d'une fistule médiane du cou, avec résection du bord interne de l'os hyoïde	07.17.99 ↔	Biopsie de la glande pinéale, autre
06.7X.14 ↔	Intervention secondaire pour excision du canal thyroïdienne, avec résection du bord interne de l'os hyoïde	07.21 ↔	Excision de lésion de la glande surrénale
06.7X.15 ↔	Intervention secondaire pour excision du canal thyroïdienne, sans résection du bord interne de l'os hyoïde	07.22.00 ↔	Surrénalectomie unilatérale, SAP
06.7X.99 ↔	Excision du canal ou du tractus thyroïdienne, autre	07.22.10 ↔	Surrénalectomie unilatérale, sans ovariectomie
06.81.00 ↔	Parathyroïdectomie totale, SAP	07.22.11 ↔	Surrénalectomie unilatérale, avec ovariectomie
06.81.10 ↔	Parathyroïdectomie totale, sans réimplantation	07.22.12 ↔	Surrénalectomie unilatérale, ablation de tissu surrénalien résiduel
06.81.13 ↔	Parathyroïdectomie totale par sternotomie, sans réimplantation	07.22.99 ↔	Surrénalectomie unilatérale, autre
06.81.99 ↔	Parathyroïdectomie totale, autre	07.29 ↔	Surrénalectomie partielle, autre
06.89.00 ↔	Parathyroïdectomie partielle, SAP	07.3 ↔	Surrénalectomie bilatérale
06.89.11 ↔	Réexploration avec parathyroïdectomie partielle	07.41 ↔	Incision de glande surrénale
06.89.13 ↔	Autre opération de glande parathyroïde par sternotomie	07.42 ↔	Section de nerf afférant à la glande surrénale
06.89.99 ↔	Parathyroïdectomie partielle, autre	07.43 ↔	Ligature de vaisseau surrénalien
06.91 ↔	Section de l'isthme de la thyroïde	07.44 ↔	Réparation de glande surrénale
06.92 ↔	Ligature de vaisseaux thyroïdiens	07.45 ↔	Réimplantation de tissu surrénalien
06.93 ↔	Suture de glande thyroïde	07.51 ↔	Exploration du champ épiphysaire
06.94 ↔	Réimplantation de tissu thyroïdien	07.52 ↔	Incision de l'épiphyse
06.95.00 ↔	Réimplantation de tissu parathyroïdien, SAP	07.53 ↔	Excision partielle de l'épiphyse
06.95.10 ↔	Parathyroïdectomie totale, avec réimplantation, SAP	07.54 ↔	Excision totale de l'épiphyse
06.95.11 ↔	Parathyroïdectomie totale, avec réimplantation orthotopique	07.59 ↔	Opérations de l'épiphyse, autre
06.95.12 ↔	Parathyroïdectomie totale, avec réimplantation hétérotopique	07.61 ↔	Excision partielle de l'hypophyse par voie sous-frontale
06.95.20 ↔	Parathyroïdectomie totale par sternotomie, avec réimplantation, SAP	07.62 ↔	Excision partielle de l'hypophyse, voie transsphénoïdale
06.95.21 ↔	Parathyroïdectomie totale par sternotomie, avec réimplantation orthotopique	07.63 ↔	Excision partielle de l'hypophyse, approche non précisée
06.95.22 ↔	Parathyroïdectomie totale par sternotomie, avec réimplantation hétérotopique	07.64 ↔	Excision totale de l'hypophyse, voie sous-frontale
06.95.99 ↔	Réimplantation de tissu parathyroïdien, autre	07.65 ↔	Excision totale de l'hypophyse, voie transsphénoïdale
06.98.00 ↔	Autres opérations de la glande thyroïde, SAP	07.68 ↔	Excision totale de l'hypophyse, autre voie précisée
06.98.10 ↔	Réparation de la glande thyroïde	07.69 ↔	Excision totale de l'hypophyse, approche non précisée
06.98.99 ↔	Autres opérations de la glande thyroïde, autre	07.71 ↔	Exploration de la fosse hypophysaire
06.99.00 ↔	Autres opérations de la glande parathyroïde, SAP	07.72 ↔	Incision de l'hypophyse
06.99.10 ↔	Réparation de la glande parathyroïde	07.79 ↔	Opération de l'hypophyse, autre
06.99.99 ↔	Autres opérations de la glande parathyroïde, autre	07.80 ↔	Thymectomie, SAP
07.12 ↔	Biopsie de glande surrénale, à ciel ouvert	07.81 ↔	Autre excision partielle du thymus
07.13.00 ↔	Biopsie de la glande hypophyse, par voie transfrontale, SAP	07.82 ↔	Autre excision totale du thymus
07.13.10 ↔	Biopsie fermée [percutanée] [à l'aiguille] de la glande hypophyse, par voie transfrontale	07.83 ↔	Excision partielle du thymus par voie thoracoscopique
07.13.11 ↔	Biopsie ouverte de la glande hypophyse, par voie transfrontale	07.84 ↔	Excision totale du thymus par voie thoracoscopique
07.13.12 ↔	Biopsie stéréotaxique de la glande hypophyse, par voie transfrontale	07.91 ↔	Exploration de l'aire du thymus
		07.92 ↔	Autre incision du thymus
		07.93 ↔	Réparation du thymus
		07.94 ↔	Grefte de thymus
		07.95 ↔	Incision du thymus par voie thoracoscopique
		07.98 ↔	Opération autre et non spécifiée du thymus par voie thoracoscopique
		07.99 ↔	Opération autre et non spécifiée du thymus
		08.09 †↔	Incision de paupière, autre

08.11.00 ↔	Biopsie de paupière, SAP	08.69.99 ↔	Autre reconstruction de paupière avec lambeau ou greffe, autre
08.11.20 ↔	Biopsie ouverte de paupière	08.70 ↔	Reconstruction de paupière, SAP
08.11.99 ↔	Biopsie de paupière, autre	08.71 ↔	Reconstruction de paupière impliquant le rebord palpébral, épaisseur partielle
08.20.00 ‡↔	Excision de lésion de paupière, SAP	08.72 ↔	Autre reconstruction de paupière, épaisseur partielle
08.20.10 ‡↔	Curetage de paupière	08.73.00 ↔	Reconstruction de paupière impliquant le rebord palpébral, épaisseur complète, SAP
08.20.99 ‡↔	Excision de lésion de la paupière, autre	08.73.10 ↔	Plastie de glissement du rebord palpébral
08.21 ↔	Excision de chalazion	08.73.99 ↔	Reconstruction de paupière impliquant le rebord palpébral, épaisseur complète, autre
08.22 ↔	Excision d'autre lésion mineure de paupière	08.74.00 ↔	Autre reconstruction de paupière, épaisseur complète, SAP
08.23 ↔	Excision de lésion majeure de paupière, épaisseur partielle	08.74.10 ↔	Allongement de la paupière supérieure
08.24 ↔	Excision de lésion majeure de paupière, épaisseur transfixiante	08.74.99 ↔	Autre reconstruction de paupière, épaisseur complète, autre
08.25 ‡↔	Destruction de lésion de la paupière	08.82 ↔	Réparation de lacération de paupière impliquant le rebord, épaisseur partielle
08.31 ↔	Correction de blépharoptose selon la technique de muscle frontal avec suture	08.83 ↔	Autre réparation de lacération de paupière, épaisseur partielle
08.32 ↔	Correction de blépharoptose par opération de muscle frontal et soutien aponévrotique	08.84 ↔	Réparation de lacération de paupière impliquant le rebord, épaisseur complète
08.33 ↔	Correction de blépharoptose par résection ou avancement de muscle releveur ou d'aponévrose	08.85 ↔	Autre réparation de lacération de paupière, épaisseur complète
08.34 ↔	Correction de blépharoptose par autre technique impliquant les muscles élévateurs	08.86 ↔	Rhytidectomie de paupière inférieure
08.35 ↔	Réparation de blépharoptose par opération du tarse	08.87 ↔	Rhytidectomie de paupière supérieure
08.36 ↔	Réparation de blépharoptose par autres techniques	08.89.10 ↔	Réparation de paupière, angle palpébral interne ou externe
08.37 ↔	Réduction d'une surcorrection de ptose	08.89.11 ↔	Réparation de paupière par suspension du sourcil
08.38 ↔	Correction de rétraction de paupière	08.89.12 ↔	Réparation de paupière par résection d'un prolapsus de graisse orbitaire
08.41 ↔	Réparation d'entropion et d'ectropion par thermocautérisation	08.89.13 ↔	Réparation de paupière par surfaçage au laser
08.42 ↔	Réparation d'entropion et d'ectropion par suture	08.89.14 ↔	Réparation de paupière par autre technique d'allongement de la paupière supérieure
08.43 ↔	Réparation d'entropion et d'ectropion avec résection cunéiforme	08.89.15 ↔	Réparation de paupière par allongement de la paupière inférieure
08.44.00 ↔	Réparation d'entropion et d'ectropion par plastie de paupière, SAP	08.89.99 ↔	Autre réparation de paupière, autre
08.44.10 ↔	Réparation d'entropion et d'ectropion par plastie de paupière, raccourcissement horizontal de la paupière	09.0 ↔	Incision de glande lacrymale
08.44.99 ↔	Réparation d'entropion et d'ectropion par plastie de paupière, autre	09.11 ↔	Biopsie de glande lacrymale
08.49.00 ↔	Autre réparation d'entropion et d'ectropion, SAP	09.12 ↔	Biopsie du sac lacrymal
08.49.10 ↔	Autre réparation d'entropion et d'ectropion, opération des rétracteurs de la paupière	09.20 ↔	Excision de glande lacrymale, SAP
08.49.11 ↔	Autre réparation d'entropion et d'ectropion, repositionnement d'une lamelle de paupière	09.21 ↔	Excision de lésion de glande lacrymale
08.49.99 ↔	Autre réparation d'entropion et d'ectropion, autre	09.22 ↔	Autre dacryoadénectomie partielle
08.51 ↔	Canthotomie	09.23 ↔	Dacryoadénectomie totale
08.59.00 ↔	Autre ajustement de position de paupière, SAP	09.3 ↔	Autres opérations de glande lacrymale
08.59.10 ↔	Canthoplastie, SAP	09.44 ↔	Intubation de canal lacrymo-nasal
08.59.11 ↔	Canthopexie	09.51 ↔	Incision de point lacrymal
08.59.12 ↔	Correction chirurgicale de l'épicanthus	09.52 ↔	Incision de canalicule lacrymal
08.59.99 ↔	Autre ajustement de position de paupière, autre	09.53 ↔	Incision de sac lacrymal
08.61.00 ↔	Reconstruction de paupière avec lambeau ou greffe cutané, SAP	09.59 ↔	Incision du sac lacrymal et des voies lacrymales, autre
08.61.10 ↔	Reconstruction de paupière avec lambeau cutané	09.6 ↔	Excision de voie lacrymale et de sac lacrymal
08.61.11 ↔	Reconstruction de paupière avec greffe cutanée	09.71 ↔	Correction de point lacrymal éversé
08.61.99 ↔	Reconstruction de paupière avec lambeau ou greffe cutanée, autre	09.72 ↔	Autre réparation de point lacrymal
08.62 ↔	Reconstruction de paupière avec greffe de muqueuse	09.73 ↔	Réparation de canalicule lacrymal
08.63 ↔	Reconstruction de sourcil avec greffe de follicule pileux	09.81 ↔	Dacryocysto-rhinostomie
08.64 ↔	Reconstruction de paupière avec lambeau tarsoconjonctival	09.82 ↔	Conjonctivocysto-rhinostomie
08.69.00 ↔	Autre reconstruction de paupière avec lambeau ou greffe, SAP	09.83 ↔	Conjonctivo-rhinostomie avec insertion de tube ou de stent
08.69.10 ↔	Reconstruction de paupière avec du cartilage	09.91 ↔	Oblitération de point lacrymal
08.69.11 ↔	Reconstruction de paupière avec du matériau alloplastique	09.99 ↔	Autre opération du système lacrymal, autre
08.69.12 ↔	Reconstruction de paupière avec plastie par lambeau de glissement et de rotation	10.0 ↔	Enlèvement par incision de corps étranger de la conjonctive
08.69.13 ↔	Reconstruction de paupière par allongement de la paupière supérieure	10.21.20 ↔	Biopsie ouverte de la conjonctive
08.69.19 ↔	Reconstruction de paupière avec autre lambeau ou greffe	10.31.10 ↔	Excision de lésion ou tissu de la conjonctive avec plastie
		10.31.99 ↔	Excision de lésion ou tissu de la conjonctive, autre
		10.41.00 ↔	Réparation de symblépharon avec greffe libre, SAP
		10.41.10 ↔	Réparation de symblépharon avec greffe libre autogène

10.41.11 ↔	Réparation de symblépharon avec greffe libre non autogène	11.59.12 ↔	Réparation de la cornée par autre technique de recouvrement
10.41.99 ↔	Réparation de symblépharon avec greffe libre, autre	11.59.99 ↔	Autre réparation de la cornée, autre
10.42.00 ↔	Reconstruction de cul-de-sac conjonctival avec greffe libre, SAP	11.60 ↔	Greffe de cornée, SAP
10.42.10 ↔	Reconstruction de cul-de-sac conjonctival avec greffe libre autogène	11.61 ↔	Kératoplastie lamellaire avec autogreffe
10.42.11 ↔	Reconstruction de cul-de-sac conjonctival avec greffe libre non autogène	11.62 ↔	Autre kératoplastie lamellaire
10.42.99 ↔	Reconstruction de cul-de-sac conjonctival avec greffe libre, autre	11.63 ↔	Kératoplastie pénétrante, avec autogreffe
10.43 ↔	Autre reconstruction de cul-de-sac conjonctival	11.64 ↔	Autre kératoplastie pénétrante
10.44.00 ↔	Autre greffe libre de la conjonctive, SAP	11.69.00 ↔	Autre greffe de cornée, SAP
10.44.10 ↔	Autre greffe libre autogène de la conjonctive	11.69.10 ↔	Plastie d'échange de cornée
10.44.11 ↔	Autre greffe libre non autogène de la conjonctive	11.69.20 ↔	Greffe perforante de cornée
10.44.99 ↔	Autre greffe libre de la conjonctive, autre	11.69.99 ↔	Autre greffe de cornée, autre
10.45.00 ↔	Transplantation de cellules souches limniques, SAP	11.71 ↔	Kératomileusis
10.45.09 ↔	Transplantation de cellules souches limniques, autre	11.72 ↔	Kératophakie
10.45.11 ↔	Transplantation autologue de cellules souches limniques avec cellules souches limniques cultivées in vitro	11.73 ↔	Kératoprothèse
10.49.00 ↔	Autre conjonctivoplastie, SAP	11.74 ↔	Thermokératoplastie
10.49.10 ↔	Autre conjonctivoplastie, plastie de la capsule de Tenon	11.75 ↔	Kératotomie radiale
10.49.99 ↔	Autre conjonctivoplastie, autre	11.76 ↔	Épikératophakie
10.5X.00 ↔	Lyse d'adhérence de la conjonctive et de la paupière, SAP	11.79.00 ↔	Autre chirurgie de reconstruction de la cornée et correction de la réfraction, SAP
10.5X.10 ↔	Lyse d'adhérence de la conjonctive et de la paupière avec plastie conjonctivale	11.79.10 ↔	Kératectomie photoréfractive
10.5X.99 ↔	Lyse d'adhérence de la conjonctive et de la paupière, autre	11.79.20 ↔	Implantation d'un anneau cornéen intrastromal
10.6X.00 ↔	Réparation de lacération de la conjonctive, SAP	11.79.99 ↔	Autre chirurgie de reconstruction de la cornée et correction de la réfraction, autre
10.6X.10 ↔	Réparation de lacération de la conjonctive, par suture	11.91 ↔	Tatouage de la cornée
10.6X.99 ↔	Réparation de lacération de la conjonctive, autre	11.92 ↔	Enlèvement d'un implant artificiel de la cornée
11.0 ↔	Enlèvement magnétique de corps étranger de la cornée	12.00 ↔	Extraction de corps étranger intraoculaire du segment antérieur de l'oeil, SAP
11.1 ↔	Incision de la cornée	12.01 ↔	Extraction de corps étranger intraoculaire du segment antérieur de l'oeil, avec aimant
11.21 ↔	Abrasion de la cornée pour culture ou frottis	12.02 ↔	Extraction de corps étranger intraoculaire du segment antérieur de l'oeil, sans aimant
11.22.00 ↔	Biopsie de la cornée, SAP	12.11 ↔	Iridotomie, avec transfixion
11.22.20 ↔	Biopsie ouverte de la cornée	12.12 ↔	Autre iridotomie
11.22.99 ↔	Biopsie de la cornée, autre	12.13 ↔	Excision d'iris prolabé
11.31 ↔	Transposition de ptérygion	12.14 ↔	Autre iridectomie
11.32 ↔	Excision de ptérygion, avec greffe de cornée	12.21 ↔	Aspiration (ponction) diagnostique de la chambre antérieure de l'oeil
11.39.00 ↔	Autre excision de ptérygion, SAP	12.22 ↔	Biopsie de l'iris
11.39.10 ↔	Excision de ptérygion avec kératectomie (photothérapeutique)	12.29.10 ↔	Biopsie du corps ciliaire
11.39.11 ↔	Excision de ptérygion avec autre plastie conjonctivale	12.29.20 ↔	Biopsie de la sclère
11.39.99 ↔	Autre excision de ptérygion, autre	12.29.30 ↔	Biopsie du cristallin
11.41 ↔	Enlèvement mécanique d'épithélium de cornée	12.31 ↔	Lyse de goniosynéchie
11.42 ↔	Thermocautérisation de lésion de cornée	12.32 ↔	Lyse d'autre synéchie antérieure
11.43 ↔	Cryothérapie de lésion de cornée	12.33 ↔	Lyse de synéchie postérieure
11.49.00 ↔	Autre ablation ou destruction de lésion de cornée, SAP	12.34 ↔	Lyse d'adhérence cornéo-vitréenne
11.49.10 ↔	Destruction de lésion de cornée par coagulation laser	12.35 ↔	Coréoplastie
11.49.19 ↔	Autre destruction de lésion de cornée	12.36 ↔	Implantation et remplacement d'un iris artificiel
11.49.20 ↔	Kératectomie de lésion de cornée par photothérapie	12.39.00 ↔	Autre iridoplastie, SAP
11.49.29 ↔	Autre kératectomie de lésion de cornée	12.39.10 ↔	Iridoplastie au laser pour aide de la circulation intraoculaire
11.49.99 ↔	Autre ablation ou destruction de lésion de cornée, autre	12.39.99 ↔	Autre iridoplastie, autre
11.51 ↔	Suture de lacération de la cornée	12.40 ↔	Excision de lésion du segment antérieur de l'oeil, SAP
11.52 ↔	Réparation de déhiscence de plaie opératoire de la cornée	12.41 ↔	Destruction de lésion de l'iris, non excisionnelle
11.53 ↔	Réparation de plaie ou de lacération de la cornée avec greffe de tissu conjonctival	12.42 ↔	Excision de lésion de l'iris
11.59.00 ↔	Autre réparation de la cornée, SAP	12.43 ↔	Destruction de lésion du corps ciliaire, non excisionnelle
11.59.10 ↔	Réparation de la cornée par recouvrement, SAP	12.44 ↔	Excision de lésion du corps ciliaire
11.59.11 ↔	Réparation de la cornée par recouvrement par une membrane amniotique	12.51 ↔	Gonioponction, sans goniotomie
		12.52 ↔	Goniotomie sans gonioponction
		12.53 ↔	Goniotomie avec gonioponction
		12.54 ↔	Trabéculotomie ab externo
		12.55 ↔	Cyclodialyse
		12.59.00 ↔	Autre aide à la circulation intraoculaire, SAP
		12.59.10 ↔	Aide de la circulation intraoculaire par trabéculoplastie ou goniotomie
		12.59.11 ↔	Aide de la circulation intraoculaire par aspiration et curetage du réseau trabéculaire
		12.59.99 ↔	Autre aide à la circulation intraoculaire, autre
		12.61.00 ↔	Trépanation de sclérotique, avec iridectomie, SAP

12.61.10 ↔	Trépanation de sclérotique, couverte, avec iridectomie	13.3 ↔	Extraction extracapsulaire de cristallin, aspiration simple (et irrigation)
12.61.11 ↔	Trépanation de sclérotique, non couverte, avec iridectomie	13.41 ↔	Phacoémulsification et aspiration de cataracte
12.61.99 ↔	Trépanation de sclérotique, avec iridectomie, autre	13.42 ↔	Phacofragmentation mécanique et aspiration de cataracte, voie postérieure
12.62 ↔	Thermocautérisation de sclérotique, avec iridectomie	13.43 ↔	Phacofragmentation mécanique et autre aspiration de cataracte
12.63 ↔	Iridencleisis et iridotaxis	13.51 ↔	Extraction extracapsulaire de cristallin, voie temporale inférieure
12.64.00 ↔	Trabéculéctomie ab externo, SAP	13.59 ↔	Autre extraction extracapsulaire de cristallin, autre
12.64.10 ↔	Trabéculéctomie ab externo, couverte	13.64 ↔	Discision de membrane secondaire [après cataracte]
12.64.11 ↔	Trabéculéctomie ab externo, non couverte	13.65 ↔	Excision de membrane secondaire [après cataracte]
12.64.99 ↔	Trabéculéctomie ab externo, autre	13.66 ↔	Fragmentation mécanique de membrane secondaire [après cataracte]
12.65 ↔	Autre fistulisation sclérale avec iridectomie	13.69 ↔	Extraction de cataracte, autre
12.66 ↔	Révision post-opératoire de technique de fistulisation sclérale	13.71 ↔	Implantation de cristallin artificiel avec extraction simultanée de cataracte
12.69.00 ↔	Autre technique de fistulisation sclérale, SAP	13.72 ↔	Implantation secondaire de cristallin artificiel
12.69.10 ↔	Opération filtrante de réduction de la pression intraoculaire	13.73 ↔	Implantation de cristallin artificiel portant l'iris
12.69.99 ↔	Autre technique de fistulisation sclérale, autre	13.79 ↔	Implantation de cristallin artificiel, autre
12.71 ↔	Cyclodiathermie	13.8 ↔	Ablation de cristallin artificiel
12.72 ↔	Cyclocryothérapie	13.91 ↔	Implantation de prothèse intraoculaire télescopique
12.73 ↔	Cyclophotocoagulation	13.92 ↔	Capsulotomie du cristallin
12.74 ↔	Réduction du corps ciliaire, SAP	13.93 ↔	Fermeture de défaut du cristallin avec une colle tissulaire
12.79.00 ↔	Autres opérations de glaucome, SAP	13.99 ↔	Autres opérations du cristallin, autre
12.79.10 ↔	Viscocanalostomie lors de glaucome	14.00 ↔	Ablation de corps étranger du segment postérieur de l'oeil, SAP
12.79.11 ↔	Sclectomie profonde lors de glaucome	14.01 ↔	Ablation de corps étranger du segment postérieur de l'oeil, avec aimant
12.79.20 ↔	Mise en place d'un implant de drainage antiglaucomeux	14.02 ↔	Ablation de corps étranger du segment postérieur de l'oeil, sans aimant
12.79.99 ↔	Autres opérations de glaucome, autre	14.11 ↔	Aspiration diagnostique du vitré
12.81 ↔	Suture de plaie de la sclérotique	14.21 ↔	Destruction de lésion chorio-rétinienne par diathermie
12.82 ↔	Réparation de fistule sclérale	14.22 ↔	Destruction de lésion chorio-rétinienne par cryothérapie
12.83 ↔	Révision de plaie opératoire du segment antérieur de l'oeil, NCA	14.23 ↔	Destruction de lésion chorio-rétinienne par photocoagulation au xénon
12.84 ↔	Excision ou destruction de lésion de la sclérotique	14.24 ↔	Destruction de lésion chorio-rétinienne par photocoagulation au laser
12.85 ↔	Réparation de staphylome scléral avec greffe	14.25 ↔	Autre destruction de lésion chorio-rétinienne par photocoagulation de type non-spécifié
12.86 ↔	Autre réparation de staphylome scléral	14.26 ↔	Destruction de lésion chorio-rétinienne par radiothérapie
12.87 ↔	Renforcement scléral avec greffe	14.27 ↔	Destruction de lésion chorio-rétinienne par implant radioactif
12.88 ↔	Autre renforcement scléral	14.29 ↔	Destruction de lésion chorio-rétinienne, autre
12.89 ↔	Opération de la sclérotique, autre	14.31 ↔	Réparation de déchirure de rétine par diathermie
12.91.00 ↔	Évacuation thérapeutique de la chambre antérieure de l'oeil, SAP	14.32 ↔	Réparation de déchirure de rétine par cryothérapie
12.91.10 ↔	Lavage de la chambre antérieure de l'oeil, SAP	14.33 ↔	Réparation de déchirure de rétine par photocoagulation au xénon
12.91.11 ↔	Lavage de la chambre antérieure de l'oeil avec élimination de l'huile de silicone	14.34 ↔	Réparation de déchirure de la rétine par photocoagulation au laser
12.91.19 ↔	Lavage de la chambre antérieure de l'oeil, autre	14.35 ↔	Réparation de déchirure de rétine par photocoagulation de type non-spécifié
12.91.20 ↔	Paracentèse de la chambre antérieure de l'oeil	14.39.00 ↔	Autre réparation de déchirure de la rétine, SAP
12.91.99 ↔	Évacuation thérapeutique de la chambre antérieure de l'oeil, autre	14.39.10 ↔	Réparation de déchirure de rétine à l'aide de liquides lourds
12.92.09 ↔	Injection dans la chambre antérieure de l'oeil, autre	14.39.99 ↔	Autre réparation de déchirure de la rétine, autre
12.92.21 ↔	Injection dans la chambre antérieure de l'oeil, air	14.41 ↔	Indentation sclérale et implantation
12.92.29 ↔	Injection dans la chambre antérieure de l'oeil, autre gaz	14.49 ↔	Autre réparation de décollement de la rétine par indentation sclérale
12.93 ↔	Excision ou destruction d'un envahissement épithélial de la chambre antérieure de l'oeil	14.51 ↔	Réparation de décollement de rétine par diathermie
12.97 ↔	Autres opérations de l'iris	14.52 ↔	Réparation de décollement de rétine par cryothérapie
12.98.00 ↔	Autres opérations du corps ciliaire, SAP	14.53 ↔	Réparation de décollement de rétine par photocoagulation au xénon
12.98.10 ↔	Fixation du corps ciliaire	14.54 ↔	Réparation de décollement de rétine par photocoagulation au laser
12.98.99 ↔	Autres opérations du corps ciliaire, autre		
12.99.00 ↔	Autres opérations de la chambre antérieure de l'oeil, SAP		
12.99.99 ↔	Autres opérations de la chambre antérieure de l'oeil, autre		
13.00 ↔	Extraction de corps étranger du cristallin, SAP		
13.01 ↔	Extraction de corps étranger du cristallin, avec aimant		
13.02 ↔	Extraction de corps étranger du cristallin, sans aimant		
13.11 ↔	Extraction intracapsulaire de cristallin, par voie temporale inférieure		
13.19 ↔	Extraction intracapsulaire de cristallin, autre		
13.2 ↔	Extraction extracapsulaire de cristallin, technique d'extraction linéaire		

14.55 ↔	Réparation de décollement de rétine par photocoagulation de type non-spécifié	15.19.22 ↔	Opération d'affaiblissement de muscle oculaire oblique
14.59.00 ↔	Autre réparation de décollement de la rétine, SAP	15.19.29 ↔	Autre opération d'affaiblissement de muscle oculaire
14.59.10 ↔	Réparation de décollement de rétine à l'aide de liquides lourds	15.19.30 ↔	Myopexie de muscle oculaire droit
14.59.11 ↔	Réparation de décollement de rétine par endotamponnade (gaz)	15.19.40 ↔	Chirurgie oculomotrice
14.59.99 ↔	Autre réparation de décollement de la rétine, autre	15.19.99 ↔	Autre opération d'un seul muscle extraoculaire avec libération temporaire du globe, autre
14.6X.00 ↔	Ablation d'implant scléral chirurgical du segment postérieur de l'oeil, SAP	15.21.00 ↔	Technique d'allongement d'un seul muscle extraoculaire, SAP
14.6X.10 ↔	Révision et remplacement de matériel d'indentation sclérale	15.21.10 ↔	Technique d'allongement d'un seul muscle extraoculaire droit
14.6X.20 ↔	Ablation de matériel d'indentation sclérale	15.21.11 ↔	Technique d'allongement d'un seul muscle extraoculaire oblique
14.6X.99 ↔	Ablation d'implant scléral chirurgical du segment postérieur de l'oeil, autre	15.21.99 ↔	Technique d'allongement d'un seul muscle extraoculaire, autre
14.71.00 ↔	Ablation du corps vitré par voie antérieure, SAP	15.22.00 ↔	Technique de raccourcissement d'un seul muscle extraoculaire, SAP
14.71.10 ↔	Vitrectomie antérieure par la pars plana	15.22.10 ↔	Technique de raccourcissement d'un seul muscle extraoculaire droit
14.71.19 ↔	Autre vitrectomie par la pars plana	15.22.11 ↔	Technique de raccourcissement d'un seul muscle extraoculaire oblique
14.71.99 ↔	Ablation du corps vitré par voie antérieure, autre	15.22.99 ↔	Technique de raccourcissement d'un seul muscle extraoculaire, autre
14.72 ↔	Autre ablation du corps vitré	15.29.00 ↔	Autre opération d'un seul muscle extraoculaire, SAP
14.73.00 ↔	Vitrectomie mécanique par voie antérieure, SAP	15.29.01 ↔	Autre opération d'un seul muscle extraoculaire droit
14.73.10 ↔	Vitrectomie mécanique par voie antérieure, vitrectomie par la pars plana	15.29.02 ↔	Autre opération d'un seul muscle extraoculaire oblique
14.73.19 ↔	Vitrectomie mécanique par autre voie antérieure	15.29.09 ↔	Autre opération d'un seul muscle extraoculaire, autre
14.73.99 ↔	Vitrectomie mécanique par voie antérieure, autre	15.29.10 ↔	Lyse d'adhérences d'un seul muscle extraoculaire, SAP
14.74 ↔	Autre vitrectomie mécanique	15.29.11 ↔	Lyse d'adhérences d'un seul muscle extraoculaire droit
14.79 ↔	Opérations du corps vitré, autre	15.29.12 ↔	Lyse d'adhérences d'un seul muscle extraoculaire oblique
14.9X.00 ↔	Autres opérations de rétine, choroïde et chambre postérieure, SAP	15.29.19 ↔	Lyse d'adhérences d'un seul muscle extraoculaire, autre
14.9X.10 ↔	Autre opération de la rétine, rotation de la rétine	15.29.30 ↔	Détachement d'un seul muscle extraoculaire, SAP
14.9X.11 ↔	Implantation de prothèse épitréiniennne	15.29.31 ↔	Détachement d'un seul muscle extraoculaire droit
14.9X.12 ↔	Changement de prothèse épitréiniennne	15.29.32 ↔	Détachement d'un seul muscle extraoculaire oblique
14.9X.13 ↔	Ablation de prothèse épitréiniennne	15.29.39 ↔	Détachement d'un seul muscle extraoculaire, autre
14.9X.14 ↔	Implantation de prothèse sous-rétiennne	15.29.40 ↔	Refixation d'un seul muscle extraoculaire, SAP
14.9X.15 ↔	Changement de prothèse sous-rétiennne	15.29.41 ↔	Refixation d'un seul muscle extraoculaire droit
14.9X.16 ↔	Ablation de prothèse sous-rétiennne	15.29.42 ↔	Refixation d'un seul muscle extraoculaire oblique
14.9X.20 ↔	Fixation de plaque de marquage pour la radiothérapie sur la rétine, la choroïde et la chambre postérieure de l'oeil	15.29.49 ↔	Refixation d'un seul muscle extraoculaire, autre
14.9X.21 ↔	Ablation de plaque de marquage pour la radiothérapie de la rétine, la choroïde et la chambre postérieure de l'oeil	15.3X.00 ↔	Opération sur des muscles extraoculaires, deux ou plus, avec libération temporaire du globe, SAP
14.9X.22 ↔	Repositionnement d'applicateur radioactif sur la rétine, la choroïde et la chambre postérieure de l'oeil	15.3X.10 ↔	Opération de deux muscles oculaires droits avec libération temporaire du globe
14.9X.23 ↔	Ablation d'applicateur radioactif de la rétine, la choroïde et la chambre postérieure de l'oeil	15.3X.11 ↔	Opération d'au moins trois muscles oculaires obliques avec libération temporaire du globe
14.9X.99 ↔	Autres opérations de rétine, choroïde et chambre postérieure, autre	15.3X.12 ↔	Opération d'au moins deux muscles oculaires droits et d'au moins deux muscles oculaires obliques avec libération temporaire du globe
15.01 ↔	Biopsie de muscle ou de tendon extraoculaire	15.3X.20 ↔	Myopexie de deux muscles oculaires droits avec libération temporaire du globe
15.11.00 ↔	Recul d'un seul muscle extraoculaire, SAP	15.3X.21 ↔	Myopexie d'au moins deux muscles oculaires droits et opération d'au moins un autre muscle oculaire avec libération temporaire du globe
15.11.10 ↔	Recul d'un seul muscle extraoculaire droit	15.3X.99 ↔	Opérations sur des muscles extraoculaires, deux ou plus, avec libération temporaire du globe, autre
15.11.11 ↔	Recul d'un seul muscle extraoculaire oblique	15.4X.00 ↔	Opération sur des muscles extraoculaires - deux ou plus - sans libération temporaire du globe, SAP
15.11.99 ↔	Recul d'un seul muscle extraoculaire, autre	15.4X.10 ↔	Opération de deux muscles oculaires droits sans libération temporaire du globe
15.12.00 ↔	Avancement d'un seul muscle extraoculaire, SAP	15.4X.11 ↔	Opération d'au moins trois muscles oculaires obliques sans libération temporaire du globe
15.12.10 ↔	Avancement d'un seul muscle extraoculaire droit	15.4X.12 ↔	Autre opération d'au moins deux muscles oculaires droits et d'au moins deux muscles oculaires obliques sans libération temporaire du globe
15.12.11 ↔	Avancement d'un seul muscle extraoculaire oblique	15.4X.20 ↔	Myopexie de deux muscles oculaires droits sans libération temporaire du globe
15.12.99 ↔	Avancement de muscle extraoculaire, autre		
15.13.00 ↔	Réséction d'un seul muscle extraoculaire, SAP		
15.13.10 ↔	Réséction d'un seul muscle extraoculaire droit		
15.13.11 ↔	Réséction d'un seul muscle extraoculaire oblique		
15.13.99 ↔	Réséction d'un seul muscle extraoculaire, autre		
15.19.00 ↔	Autre opération d'un seul muscle extraoculaire avec libération temporaire du globe, SAP		
15.19.10 ↔	Opération de renforcement de muscle oculaire, SAP		
15.19.11 ↔	Opération de renforcement de muscle oculaire droit		
15.19.12 ↔	Opération de renforcement de muscle oculaire oblique		
15.19.19 ↔	Autre opération de renforcement de muscle oculaire		
15.19.20 ↔	Opération d'affaiblissement de muscle oculaire, SAP		
15.19.21 ↔	Opération d'affaiblissement de muscle oculaire droit		

15.4X.21 ↔	Myopexie d'au moins deux muscles oculaires droits et opération d'au moins un autre muscle oculaire sans libération temporaire du globe	16.65.99 ↔	Greffe secondaire à une cavité orbitaire après exentération, autre
15.4X.99 ↔	Opération sur des muscles extraoculaires - deux ou plus - sans libération temporaire du globe, autre	16.66 ↔	Autre révision après exentération de cavité orbitaire
15.5X.00 ↔	Transposition d'un seul muscle extraoculaire, SAP	16.71 ↔	Ablation d'implant oculaire
15.5X.10 ↔	Transposition d'un seul muscle extraoculaire droit	16.72 ↔	Ablation d'implant orbitaire
15.5X.11 ↔	Transposition d'un seul muscle extraoculaire oblique	16.81 ↔	Réparation de lésion de l'orbite
15.5X.99 ↔	Transposition d'un seul muscle extraoculaire, autre	16.82 ↔	Réparation de rupture de globe oculaire
15.6 ↔	Révision de chirurgie de muscle extraoculaire	16.89 ↔	Réparation de traumatisme de l'orbite ou du globe oculaire, autre
15.7 ↔	Réparation de traumatisme de muscle extraoculaire	16.92 ↔	Excision de lésion de l'orbite
15.9 ↔	Autres opérations de muscles et de tendons extraoculaires	16.98.10 ↔	Reconstruction de l'orbite, SAP
16.01 ↔	Orbitotomie avec volet osseux	16.98.11 ↔	Réparation de paroi orbitaire par lambeau microvasculaire
16.02 ↔	Orbitotomie avec l'insertion d'implant orbitaire	16.98.19 ↔	Autre réparation de paroi orbitaire
16.09 ↔	Orbitotomie, autre	16.98.20 ↔	Décompression osseuse de l'orbite
16.1 ↔	Extraction de corps étranger pénétrant de l'oeil, SAP	16.98.21 ↔	Résection de tissu adipeux de l'orbite
16.23.00 ↔	Biopsie de l'orbite et du globe oculaire, SAP	18.01 ↔	Perforation du lobe de l'oreille
16.23.11 ↔	Biopsie de l'orbite, chirurgicale ouverte	18.02 ↔	Incision du conduit auditif externe
16.23.12 ↔	Biopsie de l'orbite, voie transnasale	18.09 ↔	Incision de l'oreille externe, autre
16.23.21 ↔	Biopsie du globe oculaire	18.21 ↔	Excision de fistule préauriculaire ou de sinus préauriculaire
16.23.99 ↔	Biopsie de l'orbite et du globe oculaire, autre	18.29.12 ↔	Excision d'autre lésion de l'oreille externe ou du conduit auditif externe
16.31 ↔	Ablation du contenu oculaire avec implant simultané dans l'enveloppe sclérale	18.31 ↔	Excision radicale de lésion de l'oreille externe
16.39 ↔	Éviscération de globe oculaire, autre	18.39.12 ↔	Résection du pavillon, totale
16.41 ↔	Énucléation de globe oculaire avec implant simultané dans la capsule de Tenon et fixation des muscles	18.39.19 ↔	Autre résection du pavillon, autre
16.42 ↔	Énucléation de globe oculaire avec autre implant simultané	18.5 ↔	Correction chirurgicale d'oreille décollée
16.49 ↔	Énucléation de globe oculaire, autre	18.6X.00 ↔	Reconstruction du conduit auditif externe, SAP
16.51.00 ↔	Exentération d'orbite avec ablation de structure adjacente, SAP	18.6X.10 ↔	Élargissement du conduit auditif externe
16.51.10 ↔	Exentération d'orbite avec ablation de structure adjacente, avec conservation de la peau palpébrale	18.6X.20 ↔	Reconstruction du conduit auditif externe (existant)
16.51.11 ↔	Exentération d'orbite avec ablation de structure adjacente, sans conservation de la peau palpébrale	18.6X.30 ↔	Construction d'un conduit auditif externe (non-existant)
16.51.99 ↔	Exentération d'orbite avec ablation de structure adjacente, autre	18.6X.99 ↔	Reconstruction du conduit auditif externe, autre
16.52.00 ↔	Exentération d'orbite avec enlèvement thérapeutique d'os de l'orbite, SAP	18.71.00 ↔	Reconstruction du pavillon de l'oreille, SAP
16.52.10 ↔	Exentération d'orbite avec enlèvement thérapeutique d'os de l'orbite, avec conservation de la peau palpébrale	18.71.10 ↔	Reconstruction du pavillon de l'oreille, partielle, SAP
16.52.11 ↔	Exentération d'orbite avec enlèvement thérapeutique d'os de l'orbite, sans conservation de la peau palpébrale	18.71.11 ↔	Reconstruction du pavillon de l'oreille, partielle, avec expandeur tissulaire
16.52.99 ↔	Exentération d'orbite avec enlèvement thérapeutique d'os de l'orbite, autre	18.71.12 ↔	Reconstruction du pavillon de l'oreille, partielle, avec lambeau aponévrotique
16.59.00 ↔	Autre exentération d'orbite, SAP	18.71.13 ↔	Reconstruction du pavillon de l'oreille, partielle, avec greffe de cartilage
16.59.10 ↔	Autre exentération d'orbite avec conservation de la peau palpébrale	18.71.14 ↔	Reconstruction du pavillon de l'oreille, partielle, avec lambeau microvasculaire
16.59.11 ↔	Autre exentération d'orbite sans conservation de la peau palpébrale	18.71.19 ↔	Reconstruction du pavillon de l'oreille, partielle, autre
16.59.99 ↔	Autre exentération d'orbite, autre	18.71.20 ↔	Reconstruction du pavillon de l'oreille, totale, SAP
16.61.00 ↔	Insertion secondaire d'implant oculaire, SAP	18.71.21 ↔	Reconstruction du pavillon de l'oreille, totale, avec expandeur tissulaire
16.61.10 ↔	Insertion secondaire d'implant oculaire, greffe dermo-adipeuse	18.71.22 ↔	Reconstruction du pavillon de l'oreille, totale, avec lambeau aponévrotique
16.61.99 ↔	Insertion secondaire d'implant oculaire, autre	18.71.23 ↔	Reconstruction du pavillon de l'oreille, totale, avec greffe de cartilage
16.62.00 ↔	Révision et réinsertion d'implant oculaire, SAP	18.71.24 ↔	Reconstruction du pavillon de l'oreille, totale, avec lambeau microvasculaire
16.62.10 ↔	Révision d'implant oculaire	18.71.29 ↔	Reconstruction du pavillon de l'oreille, totale, autre
16.62.20 ↔	Remplacement d'implant oculaire et greffe dermo-adipeuse	18.71.30 ↔	Implantation de matériel alloplastique dans la reconstruction du pavillon de l'oreille
16.62.29 ↔	Autre remplacement d'implant oculaire	18.71.99 ↔	Reconstruction du pavillon de l'oreille, autre
16.62.99 ↔	Révision et réinsertion d'implant oculaire, autre	18.72 ↔	Réimplantation d'oreille amputée
16.63 ↔	Révision de cavité d'énucléation avec greffe	18.79 ↔	Réparation plastique de l'oreille externe, autre
16.64 ↔	Autre révision de cavité d'énucléation	18.9 ↔	Opération de l'oreille externe, autre
16.65.00 ↔	Greffe secondaire à une cavité orbitaire après exentération, SAP	19.0 ↔	Mobilisation de l'étrier
16.65.10 ↔	Greffe secondaire à une cavité orbitaire après exentération, greffe dermo-adipeuse	19.11 ↔	Stapédectomie et plastie de l'étrier avec mise en place et ajustement d'une prothèse de l'étrier
		19.19.00 ↔	Autre stapédectomie et plastie de l'étrier, SAP
		19.19.10 ↔	Stapédectomie, avec remplacement de l'étrier par implant autologue
		19.19.11 ↔	Stapédectomie, avec remplacement de l'étrier par implant alloplastique
		19.19.12 ↔	Malléostapédotomie
		19.19.99 ↔	Autre stapédectomie et plastie de l'étrier, autre



19.21 ↔	Révision de stapédotomie, de stapédecotomie et de plastie de l'étrier, avec remplacement de l'enclume	20.42.22 ↔	Mastoïdecotomie, résection subtotale de l'os pétreux (pétresectomie subtotale), avec oblitération de tissus adipeux
19.29.00 ↔	Autre révision de stapédotomie, de stapédecotomie et de plastie de l'étrier, SAP	20.42.23 ↔	Mastoïdecotomie, résection subtotale de l'os pétreux (pétresectomie subtotale), avec oblitération de tissus musculaires
19.29.10 ↔	Autre révision de stapédotomie et de stapédecotomie avec prothèse de l'étrier	20.42.24 ↔	Mastoïdecotomie, résection subtotale de l'os pétreux (pétresectomie subtotale), avec oblitération de tissus adipeux et musculaires
19.29.11 ↔	Autre révision de stapédotomie et de stapédecotomie avec prothèse de l'étrier par implant autologue	20.42.30 ↔	Mastoïdecotomie, résection partielle de l'os pétreux, SAP
19.29.12 ↔	Autre révision de stapédotomie et de stapédecotomie avec prothèse de l'étrier par implant alloplastique	20.42.31 ↔	Mastoïdecotomie, résection partielle de l'os pétreux, sans oblitération
19.29.13 ↔	Autre révision de stapédecotomie avec plastie de l'étrier (sans remplacement de l'enclume)	20.42.32 ↔	Mastoïdecotomie, résection partielle de l'os pétreux, avec oblitération de tissus adipeux
19.29.99 ↔	Autre révision de stapédotomie, de stapédecotomie et de plastie de l'étrier, autre	20.42.33 ↔	Mastoïdecotomie, résection partielle de l'os pétreux, avec oblitération de tissus musculaires
19.3 ↔	Autre opération de la chaîne ossiculaire	20.42.34 ↔	Mastoïdecotomie, résection partielle de l'os pétreux, avec oblitération de tissus adipeux et musculaires
19.4 ↔	Myringoplastie	20.42.99 ↔	Mastoïdecotomie radicale, autre
19.52 ↔	Tympanoplastie de type II	20.49 ↔	Mastoïdecotomie, autre
19.53 ↔	Tympanoplastie de type III	20.51.00 ↔	Excision de lésion de l'oreille moyenne, SAP
19.54 ↔	Tympanoplastie de type IV	20.51.10 ↔	Excision de lésion de la cavité tympanique
19.55 ↔	Tympanoplastie de type V	20.51.11 ↔	Excision de lésion de l'apex pyramidal
19.56.00 ↔	Tympanoplastie et ossiculoplastie, SAP	20.51.12 ↔	Excision de lésion de la base de l'oreille
19.56.10 ↔	Tympanoplastie avec antrotomie, atticotomie, attico-antrotomie ou mastoïdecotomie sans implantation de prothèse ou avec remplacement d'osselet par implant autologue	20.51.99 ↔	Excision de lésion de l'oreille moyenne, autre
19.56.11 ↔	Tympanoplastie avec antrotomie, atticotomie, attico-antrotomie ou mastoïdecotomie avec greffe d'implant alloplastique, allogène ou xénogène	20.59 ↔	Autre excision de l'oreille moyenne, autre
19.56.20 ↔	Tympanoplastie avec réalisation d'une cavité d'évidement (cavité ouverte), sans implantation de prothèse ou avec remplacement d'osselet par implant autologue	20.61.00 ↔	Fenestration (initiale) de l'oreille interne, SAP
19.56.21 ↔	Tympanoplastie avec réalisation d'une cavité d'évidement (cavité ouverte), avec greffe d'implant alloplastique, allogène ou xénogène	20.61.10 ↔	Fenestration de l'oreille interne, sans implantation de prothèse (procédure initiale)
19.56.99 ↔	Tympanoplastie et ossiculoplastie, autre	20.61.99 ↔	Fenestration (initiale) de l'oreille interne, autre
19.6 ↔	Révision de tympanoplastie	20.62.00 ↔	Révision de fenestration de l'oreille interne, SAP
19.9X.11 ↔	Réduction d'une cavité d'évidement après excision radicale	20.62.10 ↔	Révision de fenestration de l'oreille interne, sans implantation de prothèse
19.9X.12 ↔	Reconstruction de l'oreille moyenne, réimplantation / reconstruction de la paroi postérieure du conduit auditif	20.62.99 ↔	Révision de fenestration de l'oreille interne, autre
19.9X.13 ↔	Reconstruction de l'oreille moyenne	20.71 ↔	Shunt endolymphatique
19.9X.14 ↔	Fermeture de fistule mastoïdienne	20.72.00 ↔	Injection dans l'oreille interne, SAP
19.9X.19 ↔	Opération microchirurgicale de l'oreille moyenne, autre	20.72.10 ↔	Destruction des canaux semi-circulaires par injection
19.9X.99 ↔	Autre réparation de l'oreille moyenne, autre	20.72.11 ↔	Destruction de l'oreille interne par injection
20.01 ↔	Myringotomie avec insertion d'un drain	20.72.12 ↔	Destruction du vestibule par injection
20.21 ↔	Incision de mastoïde	20.72.13 ↔	Destruction par injection dans les canaux semi-circulaires, l'oreille interne et le vestibule
20.22 ↔	Incision de la pyramide pétreuse	20.72.14 ↔	Destruction du labyrinthe par injection
20.23.00 ↔	Incision de l'oreille moyenne, SAP	20.72.99 ↔	Injection dans l'oreille interne, autre
20.23.10 ↔	Antrotomie	20.79.00 ↔	Autre incision, excision et destruction de l'oreille interne, SAP
20.23.11 ↔	Atticotomie	20.79.10 ↔	Excision de lésion du labyrinthe
20.23.12 ↔	Tympanotomie avec scellement de la membrane de la fenêtre ronde et/ou ovale	20.79.11 ↔	Cochléosaccotomie
20.23.13 ↔	Tympanotomie exploratoire	20.79.20 ↔	Labyrinthectomie transtympanique
20.23.99 ↔	Incision de l'oreille moyenne, autre	20.79.21 ↔	Labyrinthectomie transmastoïdienne
20.32.00 ↔	Biopsie de l'oreille moyenne et interne, SAP	20.79.22 ↔	Destruction transtympanique du labyrinthe
20.32.01 ↔	Biopsie de l'oreille moyenne	20.79.23 ↔	Destruction transmastoïdienne du labyrinthe
20.32.02 ↔	Biopsie de l'oreille interne	20.79.99 ↔	Autre incision, excision et destruction de l'oreille interne, autre
20.32.99 ↔	Biopsie de l'oreille moyenne et interne, autre	20.8 ↔	Opération de la trompe d'Eustache
20.41 ↔	Mastoïdecotomie simple	20.91 ↔	Tympanosympathectomie
20.42.00 ↔	Mastoïdecotomie radicale, SAP	20.92 ↔	Révision de mastoïdecotomie
20.42.10 ↔	Mastoïdecotomie, avec libération du canal fascial, sans décompression du nerf	20.93 ↔	Réparation de fenêtre ovale et ronde
20.42.11 ↔	Mastoïdecotomie, avec libération du canal fascial, avec décompression du nerf	20.95.00 ↔	Implantation d'aide auditive électromagnétique, SAP
20.42.20 ↔	Mastoïdecotomie, résection subtotale de l'os pétreux (pétresectomie subtotale), SAP	20.95.10 ↔	Implantation ou remplacement d'aide auditive active sans interruption de la chaîne des osselets
20.42.21 ↔	Mastoïdecotomie, résection subtotale de l'os pétreux (pétresectomie subtotale), sans oblitération	20.95.11 ↔	Implantation ou remplacement d'aide auditive active avec interruption de la chaîne des osselets
		20.95.99 ↔	Implantation d'aide auditive électromagnétique, autre
		20.96 ↔	Autre implantation ou remplacement de prothèse cochléaire, SAP
		20.97 ↔	Implantation ou remplacement de prothèse cochléaire, à un seul canal
		20.98 ↔	Implantation ou remplacement de prothèse cochléaire, aux canaux multiples

20.99.10 ↔	Implantation d'ancrages osseux dans l'os pétreux, l'oreille moyenne ou interne	21.99.00 ↔	Autre opération du nez, SAP
20.99.20 ↔	Fermeture de fistule labyrinthique	21.99.10 ↔	Résection unilatérale d'atrésie des choanes, transnasale, par endoscopie
20.99.30 ↔	Enlèvement d'implant cochléaire ou d'aide auditive implantable	21.99.20 ↔	Résection bilatérale d'atrésie des choanes, transnasale, par endoscopie
20.99.99 ↔	Autres opérations de l'oreille moyenne et interne, autre	21.99.99 ↔	Autre opération du nez, autre
21.04 ↔	Contrôle d'épistaxis, par ligature d'artères ethmoïdales	22.02 ↔	Aspiration ou lavage de sinus nasal par orifice naturel
21.05 ↔	Contrôle d'épistaxis, par ligature (transantrale) d'artère maxillaire	22.2X.00 ↔	Antrotomie intranasale, SAP
21.06 ↔	Contrôle d'épistaxis, par ligature d'artère carotide externe	22.2X.10 ↔	Infundibulotomie sans fenestration de l'antré maxillaire
21.07 ↔	Contrôle d'épistaxis, par excision de muqueuse nasale et greffe cutanée de septum et de la paroi latérale du nez	22.2X.11 ↔	Infundibulotomie avec fenestration de l'antré maxillaire
21.09.10 ↔	Contrôle d'épistaxis, par ligature d'artère sphéno palatine	22.31 ↔	Antrotomie maxillaire radicale
21.1 ↔	Incision du nez	22.41.00 ↔	Sinusotomie frontale, SAP
21.31.10 ↔	Excision locale de lésion intranasale, par abord intranasal	22.41.10 ↔	Sinusotomie frontale, abord externe
21.31.12 ↔	Destruction de lésion intranasale	22.41.11 ↔	Sinusotomie frontale, par voie intranasale
21.32 ↔	Excision et destruction locale d'autre lésion du nez	22.41.12 ↔	Sinusotomie frontale, pose d'un drain médian
21.4X.00 ↔	Résection du nez, SAP	22.41.99 ↔	Sinusotomie frontale, autre
21.4X.12 ↔	Résection du nez, partielle	22.42.00 ↔	Sinusectomie frontale, SAP
21.4X.22 ↔	Résection du nez, subtotal	22.42.10 ↔	Chirurgie ostéoplastique de sinus frontal avec oblitération
21.4X.32 ↔	Résection du nez, totale	22.42.11 ↔	Chirurgie ostéoplastique de sinus frontal sans oblitération
21.4X.99 ↔	Résection du nez, autre	22.42.99 ↔	Sinusectomie frontale, autre
21.5 ↔	Résection submuqueuse du septum nasal	22.50 ↔	Autre sinusotomie nasale, SAP
21.61 ↔	Cautérisation turbinaire par diathermie ou cryochirurgie	22.51 ↔	Ethmoïdotomie
21.62 ↔	Fracture d'os turbiné	22.52 ↔	Sphénoïdotomie
21.69.00 ↔	Autre turbinectomie, SAP	22.53 ↔	Incision de plusieurs sinus nasaux
21.69.10 ↔	Turbinotomie et ablation des extrémités postérieures	22.60 ↔	Autre sinusectomie nasale, SAP
21.69.11 ↔	Résection submuqueuse (turbinoplastie)	22.61 ↔	Excision de lésion du sinus maxillaire, abord selon Caldwell-Luc
21.69.12 ↔	Autres opérations du cornet nasal inférieur	22.62.00 ↔	Excision de lésion du sinus maxillaire, par autre abord, SAP
21.69.99 ↔	Autre turbinectomie, autre	22.62.10 ↔	Excision de lésion du sinus maxillaire, par voie endoscopique, SAP
21.72 ↔	Réduction ouverte de fracture du nez	22.62.11 ↔	Résection de la paroi médiale du sinus maxillaire, par voie endonasale
21.82 ↔	Fermeture de fistule du nez	22.62.19 ↔	Excision de lésion du sinus maxillaire, par voie endoscopique, autre
21.83.00 ↔	Reconstruction totale du nez, SAP	22.62.20 ↔	Excision de lésion du sinus maxillaire, chirurgicale ouverte, SAP
21.83.10 ↔	Septorhinoplastie avec correction de cartilage ou d'os, avec transplant autologue local	22.62.21 ↔	Résection de la paroi médiale du sinus maxillaire, chirurgicale ouverte
21.83.11 ↔	Septorhinoplastie avec correction de cartilage ou d'os, avec transplant autologue distal ou transplant allogène ou xénogène	22.62.29 ↔	Excision de lésion du sinus maxillaire, chirurgicale ouverte, autre
21.83.12 ↔	Septorhinoplastie avec correction d'os et de cartilage	22.62.99 ↔	Excision de lésion du sinus maxillaire, par autre abord, autre
21.83.20 ↔	Reconstruction totale du nez, avec implantation de matériel alloplastique	22.63.00 ↔	Ethmoïdectomie, SAP
21.83.99 ↔	Reconstruction totale du nez, autre	22.63.10 ↔	Ethmoïdectomie, abord externe
21.84 ↔	Révision de rhinoplastie	22.63.11 ↔	Ethmoïdectomie par voie intranasale ou transmaxillaire
21.85 ↔	Rhinoplastie d'augmentation	22.63.99 ↔	Ethmoïdectomie, autre
21.86.00 ↔	Rhinoplastie limitée, SAP	22.64 ↔	Sphénoïdectomie
21.86.10 ↔	Rhinoplastie limitée, nez externe	22.71 ↔	Fermeture de fistule de sinus nasal
21.86.11 ↔	Rhinoplastie avec lambeau local ou distal	22.79.00 ↔	Autre réparation de sinus paranasal, SAP
21.86.99 ↔	Rhinoplastie limitée, autre	22.79.10 ↔	Réparation de l'os frontal
21.87 ↔	Autre rhinoplastie	22.79.11 ↔	Réparation ou cranialisation de paroi de sinus frontal
21.88.00 ↔	Autre septoplastie, SAP	22.79.19 ↔	Autre réparation de sinus paranasal, autre
21.88.10 ↔	Septoplastie, doublure	22.9X.00 ↔	Autres opérations de sinus nasal, SAP
21.88.11 ↔	Septoplastie, réparation de perforation du septum nasal avec lambeau muqueux de glissement	22.9X.10 ↔	Autres opérations de sinus maxillaire
21.88.12 ↔	Septoplastie, correction sans résection	22.9X.11 ↔	Autres opérations de sinus ethmoïdal et sphénoïdal
21.88.13 ↔	Septoplastie, correction avec résection	22.9X.12 ↔	Autre opération de sinus frontal
21.88.14 ↔	Septoplastie, réparation de septum nasal avec transplant autologue local (plastie d'échange)	22.9X.13 ↔	Désinfection du sinus ethmoïdal et d'un/plusieurs autres sinus nasaux
21.88.15 ↔	Septoplastie, réparation de septum nasal avec transplant autologue distal ou transplant allogène ou xénogène	22.9X.14 ↔	Sphéno-ethmoïdectomie
21.88.99 ↔	Autre septoplastie, autre	22.9X.20 ↔	Opération radicale de plusieurs sinus nasaux
21.89 ↔	Réparation et opération plastique du nez, autre	22.9X.21 ↔	Opération radicale de plusieurs sinus nasaux, avec invasion de la fosse ptérygopalatine
21.91 ↔	Lyse d'adhérences du nez	22.9X.22 ↔	Opération radicale de plusieurs sinus nasaux, par voie intranasale, avec curetage d'abcès

22.9X.23 ↔	Opération radicale de plusieurs sinus nasaux, par voie intranasale, avec exposition de la base du crâne	25.2X.10 ↔	Glossectomie partielle, par voie transorale, SAP
22.9X.24 ↔	Opération radicale de plusieurs sinus nasaux, par voie intranasale, avec ablation partielle de la lame papyracée ou incision de la périorbite	25.2X.11 ↔	Glossectomie partielle, par voie transorale, sans reconstruction
22.9X.25 ↔	Opération radicale de plusieurs sinus nasaux, abords intranasal et externe combinés	25.2X.12 ↔	Glossectomie partielle, par voie transorale, reconstruction avec lambeau muqueux local
22.9X.29 ↔	Opération de plusieurs sinus nasaux, autre	25.2X.13 ↔	Glossectomie partielle, par voie transorale, reconstruction avec lambeau myocutané
22.9X.99 ↔	Autres opérations de sinus nasaux, autre	25.2X.14 ↔	Glossectomie partielle, par voie transorale, reconstruction avec greffon libre microvascularisé et anastomosé
23.02 †↔	Extraction dentaire avec un davier, 1 ou plusieurs dents d'un quadrant	25.2X.19 ↔	Glossectomie partielle, par voie transorale, autre reconstruction
23.04 †↔	Extraction dentaire avec un davier, 1 ou plusieurs dents de plusieurs quadrants	25.2X.20 ↔	Glossectomie partielle, par voie transmandibulaire, SAP
23.10 †↔	Extraction chirurgicale de dents, SAP	25.2X.21 ↔	Glossectomie partielle, par voie transmandibulaire, sans reconstruction
23.12.11 †↔	Extraction chirurgicale de dents profondément détériorées, 1 ou plusieurs dents d'un quadrant	25.2X.22 ↔	Glossectomie partielle, par voie transmandibulaire, reconstruction avec lambeau muqueux local
23.12.12 †↔	Extraction chirurgicale de dents profondément détériorées, 1 ou plusieurs dents de plusieurs quadrants	25.2X.23 ↔	Glossectomie partielle, par voie transmandibulaire, reconstruction avec lambeau myocutané
23.13.11 †↔	Extraction chirurgicale de dents incluses et déplacées, enclavées, 1 à 4 dents	25.2X.24 ↔	Glossectomie partielle, par voie transmandibulaire, reconstruction avec greffon libre microvascularisé et anastomosé
23.13.12 †↔	Extraction chirurgicale de dents incluses et déplacées, enclavées, 5 dents et plus	25.2X.29 ↔	Glossectomie partielle, par voie transmandibulaire, autre reconstruction
23.19 †↔	Extraction chirurgicale de dents, autre	25.2X.30 ↔	Pelviglossectomie, par voie transorale, SAP
23.70 †↔	Réséction et restauration sur l'apex et le canal radiculaire, SAP	25.2X.31 ↔	Pelviglossectomie, par voie transorale, sans reconstruction
23.73.11 †↔	Réséction apicale, 1 à 3 racines	25.2X.32 ↔	Pelviglossectomie, par voie transorale, reconstruction avec lambeau muqueux local
23.73.12 †↔	Réséction apicale, 4 racines et plus	25.2X.33 ↔	Pelviglossectomie, par voie transorale, reconstruction avec lambeau myocutané
23.79 †↔	Réséction et restauration sur l'apex et le canal radiculaire, autre	25.2X.34 ↔	Pelviglossectomie, par voie transorale, reconstruction avec greffon libre microvascularisé et anastomosé
23.80 †↔	Réimplantation et transplantation de dents, SAP	25.2X.39 ↔	Pelviglossectomie, par voie transorale, autre reconstruction
23.81.11 †↔	Réimplantation de dents, 1 à 4 dents	25.2X.40 ↔	Pelviglossectomie, par voie transmandibulaire, SAP
23.81.12 †↔	Réimplantation de dents, 5 dents et plus	25.2X.41 ↔	Pelviglossectomie, par voie transmandibulaire, sans reconstruction
23.82.11 †↔	Transplantation de dents, 1 à 2 dents	25.2X.42 ↔	Pelviglossectomie, par voie transmandibulaire, reconstruction avec lambeau muqueux local
23.82.12 †↔	Transplantation de dents, 3 dents et plus	25.2X.43 ↔	Pelviglossectomie, par voie transmandibulaire, reconstruction avec lambeau myocutané
23.89 †↔	Réimplantation et transplantation de dents, autre	25.2X.44 ↔	Pelviglossectomie, par voie transmandibulaire, reconstruction avec greffon libre microvascularisé et anastomosé
23.A0 †↔	Implantation et enlèvement d'implants dentaires, SAP	25.2X.49 ↔	Pelviglossectomie, par voie transmandibulaire, autre reconstruction
23.A1.11 †↔	Implantation d'implants dentaires endo-osseux, 1 à 2 implants	25.2X.50 ↔	Pelviglossomandibulectomie, SAP
23.A1.12 †↔	Implantation d'implants dentaires endo-osseux, 3 à 4 implants	25.2X.51 ↔	Pelviglossomandibulectomie, sans reconstruction
23.A1.13 †↔	Implantation d'implants dentaires endo-osseux, 5 implants et plus	25.2X.52 ↔	Pelviglossomandibulectomie, reconstruction avec lambeau muqueux local
24.2X.10 ↔	Gingivoplastie avec greffe ou implant	25.2X.53 ↔	Pelviglossomandibulectomie, reconstruction avec lambeau myocutané
24.2X.99 ↔	Gingivoplastie, autre	25.2X.54 ↔	Pelviglossomandibulectomie, reconstruction avec greffon libre microvascularisé et anastomosé
24.4X.00 ↔	Excision de lésion dentaire d'un maxillaire, SAP	25.2X.59 ↔	Pelviglossomandibulectomie, avec autre reconstruction
24.4X.10 ↔	Excision de lésion dentaire d'un maxillaire par ouverture de l'antre maxillaire ou du plancher nasal	25.3X.00 ↔	Glossectomie totale, SAP
24.4X.11 ↔	Excision de lésion dentaire d'un maxillaire avec représentation du nerf	25.3X.09 ↔	Glossectomie totale, autre
24.4X.99 ↔	Excision de lésion dentaire d'un maxillaire, autre	25.3X.10 ↔	Glossectomie totale, par voie transorale, SAP
24.5X.00 ↔	Alvéoloplastie, SAP	25.3X.11 ↔	Glossectomie totale, par voie transorale, sans reconstruction
24.5X.10 ↔	Alvéoloplastie avec greffe	25.3X.12 ↔	Glossectomie totale, par voie transorale, reconstruction avec lambeau muqueux local
24.5X.99 ↔	Alvéoloplastie, autre	25.3X.13 ↔	Glossectomie totale, par voie transorale, reconstruction avec lambeau myocutané
24.91.10 ↔	Plastie vestibulaire	25.3X.14 ↔	Glossectomie totale, par voie transorale, reconstruction avec greffon libre microvascularisé et anastomosé
24.91.11 ↔	Abaissement du plancher buccal		
24.91.99 ↔	Extension ou approfondissement du sillon buccolabial ou lingual, autre		
24.99.00 ↔	Autres opérations sur les dents, SAP		
24.99.10 ↔	Libération d'implant endo-osseux avec pose d'une entretoise		
24.99.11 ↔	Stabilisation d'une dent		
24.99.20 ↔	Reconstruction de maxillaire par emploi d'un distracteur intraoral		
24.99.99 ↔	Autres opérations sur les dents, autre		
25.02 ↔	Biopsie ouverte de la langue		
25.1 ↔	Excision ou destruction de lésion ou tissu de la langue		
25.2X.00 ↔	Glossectomie partielle, SAP		
25.2X.09 ↔	Glossectomie partielle, autre		

25.3X.19 ↔	Glossectomie totale, par voie transorale, autre reconstruction	25.4X.24 ↔	Glossectomie radicale, par voie transmandibulaire, reconstruction avec greffon libre microvascularisé et anastomosé
25.3X.20 ↔	Glossectomie totale, par voie transmandibulaire, SAP	25.4X.29 ↔	Glossectomie radicale, par voie transmandibulaire, autre reconstruction
25.3X.21 ↔	Glossectomie totale, par voie transmandibulaire, sans reconstruction	25.4X.30 ↔	Pelviglossectomie radicale, par voie transorale, SAP
25.3X.22 ↔	Glossectomie totale, par voie transmandibulaire, reconstruction avec lambeau muqueux local	25.4X.31 ↔	Pelviglossectomie radicale, par voie transorale, sans reconstruction
25.3X.23 ↔	Glossectomie totale, par voie transmandibulaire, reconstruction avec lambeau myocutané	25.4X.32 ↔	Pelviglossectomie radicale, par voie transorale, reconstruction avec lambeau muqueux local
25.3X.24 ↔	Glossectomie totale, par voie transmandibulaire, reconstruction avec greffon libre microvascularisé et anastomosé	25.4X.33 ↔	Pelviglossectomie radicale, par voie transorale, reconstruction avec lambeau myocutané
25.3X.29 ↔	Glossectomie totale, par voie transmandibulaire, autre reconstruction	25.4X.34 ↔	Pelviglossectomie radicale, par voie transorale, reconstruction avec greffon libre microvascularisé et anastomosé
25.3X.30 ↔	Pelviglossectomie totale, par voie transorale, SAP	25.4X.39 ↔	Pelviglossectomie radicale, par voie transorale, autre reconstruction
25.3X.31 ↔	Pelviglossectomie totale, par voie transorale, sans reconstruction	25.4X.40 ↔	Pelviglossectomie radicale, par voie transmandibulaire, SAP
25.3X.32 ↔	Pelviglossectomie totale, par voie transorale, reconstruction avec lambeau muqueux local	25.4X.41 ↔	Pelviglossectomie radicale, par voie transmandibulaire, sans reconstruction
25.3X.33 ↔	Pelviglossectomie totale, par voie transorale, reconstruction avec lambeau myocutané	25.4X.42 ↔	Pelviglossectomie radicale, par voie transmandibulaire, reconstruction avec lambeau muqueux local
25.3X.34 ↔	Pelviglossectomie totale, par voie transorale, reconstruction avec greffon libre microvascularisé et anastomosé	25.4X.43 ↔	Pelviglossectomie radicale, par voie transmandibulaire, reconstruction avec lambeau myocutané
25.3X.39 ↔	Pelviglossectomie totale, par voie transorale, autre reconstruction	25.4X.44 ↔	Pelviglossectomie radicale, par voie transmandibulaire, reconstruction avec greffon libre microvascularisé et anastomosé
25.3X.40 ↔	Pelviglossectomie totale, par voie transmandibulaire, SAP	25.4X.49 ↔	Pelviglossectomie radicale, par voie transmandibulaire, autre reconstruction
25.3X.41 ↔	Pelviglossectomie totale, par voie transmandibulaire, sans reconstruction	25.4X.50 ↔	Pelviglossomandibulectomie radicale, SAP
25.3X.42 ↔	Pelviglossectomie totale, par voie transmandibulaire, reconstruction avec lambeau muqueux local	25.4X.51 ↔	Pelviglossomandibulectomie radicale, sans reconstruction
25.3X.43 ↔	Pelviglossectomie totale, par voie mandibulaire, reconstruction avec lambeau myocutané	25.4X.52 ↔	Pelviglossomandibulectomie radicale, reconstruction avec lambeau muqueux local
25.3X.44 ↔	Pelviglossectomie totale, par voie transmandibulaire, reconstruction avec greffon libre microvascularisé et anastomosé	25.4X.53 ↔	Pelviglossomandibulectomie radicale, reconstruction avec lambeau myocutané
25.3X.49 ↔	Pelviglossectomie totale, par voie transmandibulaire, autre reconstruction	25.4X.54 ↔	Pelviglossomandibulectomie radicale, reconstruction avec greffon libre microvascularisé et anastomosé
25.3X.50 ↔	Pelviglossomandibulectomie totale, SAP	25.4X.59 ↔	Pelviglossomandibulectomie radicale, avec autre reconstruction
25.3X.51 ↔	Pelviglossomandibulectomie totale, sans reconstruction	25.4X.99 ↔	Glossectomie radicale, autre
25.3X.52 ↔	Pelviglossomandibulectomie totale, reconstruction avec lambeau muqueux local	25.59.00 ↔	Autres réparations et opérations plastiques de la langue, SAP
25.3X.53 ↔	Pelviglossomandibulectomie totale, reconstruction avec lambeau myocutané	25.59.10 ↔	Reconstruction de la langue, SAP
25.3X.54 ↔	Pelviglossomandibulectomie totale, reconstruction avec greffon libre microvascularisé et anastomosé	25.59.11 ↔	Plastie de réduction de la langue
25.3X.59 ↔	Pelviglossomandibulectomie totale, avec autre reconstruction	25.59.99 ↔	Autres réparations et opérations plastiques de la langue, autre
25.4X.00 ↔	Glossectomie radicale, SAP	25.93 ↔	Lyse d'adhérences de la langue
25.4X.10 ↔	Glossectomie radicale, par voie transorale, SAP	25.94 ↔	Autre glossotomie
25.4X.11 ↔	Glossectomie radicale, par voie transorale, sans reconstruction	26.12 ↔	Biopsie ouverte de glande ou de canal salivaire
25.4X.12 ↔	Glossectomie radicale, par voie transorale, reconstruction avec lambeau muqueux local	26.21 ↔	Marsupialisation de kyste de glande salivaire
25.4X.13 ↔	Glossectomie radicale, par voie transorale, reconstruction avec lambeau myocutané	26.29.00 ↔	Autre excision de lésion de glande salivaire, SAP
25.4X.14 ↔	Glossectomie radicale, par voie transorale, reconstruction avec greffon libre microvascularisé et anastomosé	26.29.10 ↔	Destruction de glande salivaire, SAP
25.4X.19 ↔	Glossectomie radicale, par voie transorale, autre reconstruction	26.29.99 ↔	Autre excision de lésion de glande salivaire, autre
25.4X.20 ↔	Glossectomie radicale, par voie transmandibulaire, SAP	26.30 ↔	Sialoadénectomie, SAP
25.4X.21 ↔	Glossectomie radicale, par voie transmandibulaire, sans reconstruction	26.31.00 ↔	Sialoadénectomie partielle, SAP
25.4X.22 ↔	Glossectomie radicale, par voie transmandibulaire, reconstruction avec lambeau muqueux local	26.31.10 ↔	Parotidectomie partielle, sans monitoring facial peropératoire
25.4X.23 ↔	Glossectomie radicale, par voie transmandibulaire, reconstruction avec lambeau myocutané	26.31.11 ↔	Parotidectomie partielle, avec monitoring facial peropératoire
		26.31.99 ↔	Sialoadénectomie partielle, autre
		26.32.00 ↔	Sialoadénectomie totale, SAP
		26.32.10 ↔	Parotidectomie totale avec conservation du nerf facial, sans monitoring facial peropératoire
		26.32.11 ↔	Parotidectomie totale avec conservation du nerf facial, avec monitoring facial peropératoire
		26.32.20 ↔	Parotidectomie totale avec résection et réparation du nerf facial

- 26.32.30 ↔ Résection totale de la glande sous-mandibulaire  
 26.32.99 ↔ Sialoadénectomie totale, autre  
 26.41.00 ↔ Suture de lacération de glande salivaire, SAP  
 26.41.10 ↔ Suture de lacération de canal salivaire  
 26.41.99 ↔ Suture de lacération de glande salivaire, autre  
 26.42 ↔ Fermeture de fistule salivaire  
 26.49.00 ↔ Autre réparation et opération plastique de canal ou de glande salivaire, SAP  
 26.49.10 ↔ Fistulisation de glande salivaire  
 26.49.11 ↔ Transplantation de l'ouverture du canal salivaire  
 26.49.12 ↔ Transposition d'ouverture du canal salivaire  
 26.49.99 ↔ Autre réparation et opération plastique de canal ou de glande salivaire, autre  
 26.99.00 ↔ Autres opérations de canal ou de glande salivaire, SAP  
 26.99.10 ↔ Section du canal parotidien (canal de Stenon)  
 26.99.20 ↔ Sialendoscopie interventionnelle, SAP  
 26.99.21 ↔ Sialendoscopie interventionnelle avec dilatation  
 26.99.22 ↔ Sialendoscopie interventionnelle avec extraction de corps étranger ou de calcul  
 26.99.23 ↔ Sialendoscopie interventionnelle avec lithotripsie intraductale et extraction de fragments  
 26.99.24 ↔ Sialendoscopie interventionnelle avec fragmentation au laser  
 26.99.29 ↔ Sialendoscopie interventionnelle, autre  
 26.99.99 ↔ Autres opérations de canal ou de glande salivaire, autre  
 27.0 ‡ ↔ Drainage de la face et du plancher buccal  
 27.1 ↔ Incision du palais  
 27.21.00 ↔ Biopsie du palais osseux, SAP  
 27.21.20 ↔ Biopsie ouverte (par incision) du palais osseux  
 27.21.99 ↔ Biopsie du palais osseux, autre  
 27.22.00 ↔ Biopsie de la luette et du voile du palais, SAP  
 27.22.20 ↔ Biopsie ouverte (par incision) de la luette et du voile du palais  
 27.22.99 ↔ Biopsie de la luette et du voile du palais, autre  
 27.23.00 ↔ Biopsie de la lèvre, SAP  
 27.23.99 ↔ Biopsie de la lèvre, autre  
 27.24.00 ↔ Biopsie de la bouche, structure non précisée, SAP  
 27.24.20 ↔ Biopsie ouverte (par incision) de la muqueuse de la joue, du plancher buccal et d'autres structures de la cavité buccale  
 27.24.99 ↔ Biopsie de la bouche, structure non précisée, autre  
 27.31.00 ↔ Excision ou destruction locale de lésion ou de tissu du palais osseux, SAP  
 27.31.10 ↔ Excision locale de lésion ou de tissu du palais osseux  
 27.31.20 ↔ Excision partielle de lésion ou de tissu du palais osseux  
 27.31.30 ↔ Destruction de lésion ou de tissu du palais osseux  
 27.31.99 ↔ Excision ou destruction locale de lésion ou de tissu du palais osseux, autre  
 27.32.00 ↔ Excision ou destruction large de lésion ou de tissu du palais osseux, SAP  
 27.32.10 ↔ Extirpation totale transorale de lésion ou de tissu du palais osseux  
 27.32.11 ↔ Excision radicale transmandibulaire [résection en bloc] de lésion ou de tissu du palais osseux  
 27.32.12 ↔ Excision radicale transfaciale [résection en bloc] de lésion ou de tissu du palais osseux  
 27.32.99 ↔ Excision ou destruction large de lésion ou de tissu du palais osseux, autre  
 27.42 ↔ Excision large de lésion de la lèvre  
 27.43.00 ↔ Autre excision de lésion ou de tissu de la lèvre, SAP  
 27.43.10 ↔ Autre excision de lésion ou tissu de la lèvre, excision locale  
 27.43.99 ↔ Autre excision de lésion ou de tissu de la lèvre, autre  
 27.44.00 ↔ Excision radicale de lésion de la lèvre, SAP  
 27.44.11 ↔ Excision radicale de lésion cutanée de la lèvre, sans greffe ou transposition de peau  
 27.44.20 ↔ Excision radicale de lésion cutanée de la lèvre, avec greffe ou transposition de peau  
 27.44.99 ↔ Excision radicale de lésion de la lèvre, autre  
 27.49.00 ↔ Autre excision de la bouche, SAP  
 27.49.10 ↔ Excision de la joue  
 27.49.11 ↔ Excision du plancher buccal  
 27.49.99 ↔ Autre excision de la bouche, autre  
 27.53 ↔ Fermeture de fistule de la cavité buccale  
 27.54.00 ↔ Réparation de fente labiale (congénitale), SAP  
 27.54.10 ↔ Chéiloplastie de fente labiale (congénitale)  
 27.54.11 ↔ Opération secondaire de fente labiale (congénitale)  
 27.54.99 ↔ Réparation de fente labiale (congénitale), autre  
 27.55.00 ↔ Greffe de peau totale de la lèvre et de la bouche, SAP  
 27.55.10 ↔ Greffe de peau totale de la lèvre et de la bouche, non étendue  
 27.55.20 ↔ Greffe de peau totale de la lèvre et de la bouche, étendue  
 27.55.99 ↔ Greffe de peau totale de la lèvre et de la bouche, autre  
 27.56.10 ↔ Greffe de peau d'épaisseur partielle de la lèvre et de la bouche, non étendue  
 27.56.20 ↔ Greffe de peau d'épaisseur partielle de la lèvre et de la bouche, étendue  
 27.56.30 ↔ Hétérogreffe de peau à la lèvre, non étendue  
 27.56.40 ↔ Hétérogreffe de peau à la lèvre, étendue  
 27.56.50 ↔ Homogreffe de peau à la lèvre, non étendue  
 27.56.60 ↔ Homogreffe de peau à la lèvre, étendue  
 27.56.99 ↔ Autre greffe de peau de la lèvre et de la bouche, autre  
 27.57.10 ↔ Attachement de greffon libre microvascularisé et anastomosé à la lèvre et à la bouche  
 27.57.11 ↔ Attachement de lambeau pédiculé à la lèvre et à la bouche  
 27.57.99 ↔ Attachement de lambeau pédiculé ou libre à la lèvre et à la bouche, autre  
 27.58 ↔ Révision de lambeau pédiculé ou libre ou de greffe de peau libre à la lèvre et à la bouche  
 27.59.20 ↔ Couverture non étendue de tissu mou par des kératinocytes obtenus en culture, lèvre  
 27.59.21 ↔ Couverture étendue de tissu mou par des kératinocytes obtenus en culture, lèvre  
 27.59.30 ↔ Couverture temporaire, non étendue, de tissu mou par plusieurs techniques combinées, lèvre  
 27.59.31 ↔ Couverture temporaire, étendue, de tissu mou par plusieurs techniques combinées, lèvre  
 27.59.40 ↔ Autre réparation plastique de la lèvre et de la bouche avec attachement de greffon libre microvascularisé et anastomosé  
 27.59.41 ↔ Autre réparation plastique de la lèvre et de la bouche avec lambeau pédiculé distal  
 27.59.60 ↔ Insertion d'expansur tissulaire au niveau de la lèvre  
 27.59.99 ↔ Autre réparation plastique de la lèvre et de la bouche, autre  
 27.61 ↔ Suture de lacération du palais  
 27.62.00 ↔ Correction de fente palatine, SAP  
 27.62.10 ↔ Réparation plastique primaire du palais osseux, sans greffe osseuse  
 27.62.11 ↔ Réparation plastique primaire du palais osseux, avec greffe osseuse  
 27.62.12 ↔ Réparation plastique primaire du voile du palais  
 27.62.20 ↔ Réparation plastique secondaire du palais osseux, sans greffe osseuse  
 27.62.21 ↔ Réparation plastique secondaire du palais osseux, avec greffe osseuse  
 27.62.22 ↔ Réparation plastique secondaire du voile du palais  
 27.62.99 ↔ Correction de fente palatine, autre  
 27.63.00 ↔ Révision de réparation de fente palatine, SAP  
 27.63.10 ↔ Révision de réparation de fente palatine par maxilloplastie  
 27.63.11 ↔ Révision de réparation de fente palatine par maxilloplastie et ostéoplastie

27.63.20 ↔ Révision de réparation de fente palatine, opération secondaire de fente maxillaire	29.32.10 ↔ Diverticulostomie endoscopique, traitement de diverticule de Zenker
27.63.99 ↔ Révision de réparation de fente palatine, autre	29.32.11 ↔ Diverticulectomie, excision de diverticule de Zenker
27.64 ↔ Insertion d'implant palatin	29.32.99 ↔ Diverticulectomie pharyngienne, autre
27.69.10 ↔ Réparation plastique du voile du palais	29.33.00 ↔ Pharyngectomie (partielle), SAP
27.69.11 ↔ Réparation plastique du palais osseux	29.33.10 ↔ Pharyngectomie partielle, sans reconstruction
27.69.99 ↔ Autre réparation plastique du palais, autre	29.33.11 ↔ Pharyngectomie partielle, reconstruction par lambeau pédiculé régional ou distal
27.71 ↔ Incision de la luette	29.33.12 ↔ Pharyngectomie partielle, reconstruction avec greffon libre microvascularisé et anastomosé
27.72 ↔ Excision de la luette	29.33.20 ↔ Pharyngectomie totale, reconstruction par lambeau pédiculé régional ou distal
27.73 ↔ Réparation de la luette	29.33.21 ↔ Pharyngectomie totale, reconstruction avec greffon libre microvascularisé et anastomosé, greffon intestinal libre ou anastomose oeso-gastrique
27.79 ↔ Opérations de la luette, autre	29.33.99 ↔ Pharyngectomie (partielle), autre
27.99 ↔ Opérations de la cavité buccale, autre	29.39 ↔ Excision ou destruction de lésion ou de tissu du pharynx, autre
28.0 ↔ Incision et drainage de structures amygdaliennes et périamygdaliennes	29.4X.10 ↔ Réparation plastique du pharynx, avec lambeau muqueux local ou cutané libre
28.2X.00 ↔ Amygdalectomie, sans excision de végétations adénoïdes [adénoïdectomie], SAP	29.4X.11 ↔ Réparation plastique du pharynx, avec lambeau pédiculé myocutané
28.2X.10 ↔ Résection partielle d'amygdale, sans excision de végétations adénoïdes	29.4X.12 ↔ Réparation plastique du pharynx, avec greffon microvascularisé et anastomosé, greffon intestinal ou anastomose oeso-gastrique
28.2X.11 ↔ Amygdalectomie totale, sans excision de végétations adénoïdes	29.4X.99 ↔ Réparation plastique du pharynx, autre
28.2X.12 ↔ Amygdalectomie pour abcès amygdalien	29.51 ↔ Suture de lacération du pharynx
28.2X.99 ↔ Amygdalectomie, sans excision de végétations adénoïdes, autre	29.52 ↔ Fermeture de fistule de fente branchiale
28.3X.00 ↔ Amygdalectomie, avec excision de végétations adénoïdes, SAP	29.53 ↔ Fermeture d'autre fistule du pharynx
28.3X.10 ↔ Résection partielle d'amygdale [amygdalotomie], avec excision de végétations adénoïdes	29.54 ↔ Lyse d'adhérences pharyngiennes
28.3X.11 ↔ Amygdalectomie totale, avec excision de végétations adénoïdes	29.59 ↔ Réparation du pharynx, autre
28.3X.12 ↔ Amygdalectomie pour abcès amygdalien, avec excision de végétations adénoïdes	29.92 ↔ Section du nerf glossopharyngien
28.3X.99 ↔ Amygdalectomie, avec excision de végétations adénoïdes, autre	29.99 ↔ Autre opération du pharynx, autre
28.4 ↔ Excision de restes amygdaliens	30.01 ↔ Marsupialisation de kyste du larynx
28.5X.00 ↔ Excision d'amygdale linguale, SAP	30.09.00 ↔ Autre excision ou destruction de lésion ou de tissu du larynx, SAP
28.5X.10 ↔ Excision d'amygdale linguale, par voie transorale	30.09.10 ↔ Excision ou destruction de lésion ou de tissu du larynx, sans thyroïdotomie
28.5X.11 ↔ Excision d'amygdale linguale, par pharyngotomie	30.09.11 ↔ Décortication / stripping de corde vocale, sans thyroïdotomie
28.5X.99 ↔ Excision d'amygdale linguale, autre	30.09.20 ↔ Excision ou destruction de lésion ou de tissu du larynx par thyroïdotomie
28.6 ↔ Excision de végétations adénoïdes, sans amygdalectomie	30.09.21 ↔ Décortication / stripping de corde vocale par thyroïdotomie
28.7X.00 ↔ Contrôle d'hémorragie après excision de végétations adénoïdes et amygdalectomie, SAP	30.09.99 ↔ Autre excision ou destruction de lésion ou de tissu du larynx, autre
28.7X.10 ↔ Contrôle d'hémorragie après amygdalectomie	30.1X.00 ↔ Hémilaryngectomie, SAP
28.7X.11 ↔ Contrôle d'hémorragie après excision de végétations adénoïdes	30.1X.10 ↔ Hémilaryngectomie supraglottique, par voie horizontale
28.7X.99 ↔ Contrôle d'hémorragie après excision de végétations adénoïdes et amygdalectomie, autre	30.1X.11 ↔ Hémilaryngectomie supraglottique, avec résection de la base de la langue
28.91 ↔ Ablation de corps étranger de l'amygdale et des végétations adénoïdes par incision	30.1X.99 ↔ Hémilaryngectomie, autre
28.92 ↔ Excision de lésion des amygdales et des végétations adénoïdes	30.21 ↔ Épiglottectomie
28.99 ↔ Autres opérations des amygdales et des végétations adénoïdes, autre	30.22.00 ↔ Cordectomie, SAP
29.0 ↔ Pharyngotomie	30.22.10 ↔ Cordectomie endolaryngée
29.12.00 ↔ Biopsie du pharynx, SAP	30.22.11 ↔ Cordectomie par thyroïdotomie
29.12.20 ↔ Biopsie ouverte de l'hypopharynx	30.22.99 ↔ Cordectomie, autre
29.12.30 ↔ Biopsie ouverte du rhinopharynx	30.29.00 ↔ Autre laryngectomie partielle, SAP
29.12.99 ↔ Biopsie du pharynx, autre	30.29.10 ↔ Crico-hyoïdo-épiglottopexie (CHEP)
29.2X.00 ↔ Excision de kyste branchiogène ou de vestige de fente branchiale, SAP	30.29.11 ↔ Cricohyoïdopexie (CHP)
29.2X.10 ↔ Excision de kyste latéral du cou	30.29.20 ↔ Résection laryngo-pharyngée partielle
29.2X.11 ↔ Excision de kyste branchiogène ou de vestige de fente branchiale, intervention secondaire	30.29.21 ↔ Laryngectomie partielle frontale (Huet)
29.2X.20 ↔ Opération de vestiges de conduit branchial, SAP	30.29.22 ↔ Laryngectomie partielle frontolatérale (Leroux-Robert)
29.2X.21 ↔ Opération de vestiges de conduit branchial, intervention secondaire	30.29.30 ↔ Aryténoïdectomie
29.2X.99 ↔ Excision de kyste branchiogène ou de vestige de fente branchiale, autre	30.29.99 ↔ Autre laryngectomie partielle, autre
29.31 ↔ Myotomie crico-pharyngienne	30.3X.00 ↔ Laryngectomie complète, SAP
29.32.00 ↔ Diverticulectomie pharyngienne, SAP	30.3X.10 ↔ Laryngectomie complète, sans reconstruction
	30.3X.11 ↔ Laryngectomie complète, reconstruction avec lambeau muqueux local

30.3X.12 ↔	Laryngectomie complète, reconstruction avec greffon non vascularisé	31.69.12 ↔	Médialisation de laryngoplastie, thyroplastie de type I
30.3X.13 ↔	Laryngectomie complète, reconstruction avec lambeau pédiculé régional	31.69.14 ↔	Médialisation de laryngoplastie, par voie externe
30.3X.14 ↔	Laryngectomie complète, reconstruction avec lambeau pédiculé distal	31.69.20 ↔	Plastie d'élargissement de la glotte (endolaryngée)
30.3X.15 ↔	Laryngectomie complète, reconstruction avec greffon libre microvascularisé et anastomosé	31.69.30 ↔	Crico-thyroïdopexie
30.3X.16 ↔	Laryngectomie complète, reconstruction avec greffon intestinal libre	31.69.31 ↔	Arythénoïdopexie
30.3X.17 ↔	Laryngectomie complète, reconstruction par anastomose œso-gastrique	31.69.40 ↔	Construction / révision de néoglote
30.3X.19 ↔	Laryngectomie complète, autre reconstruction	31.69.41 ↔	Réparation du larynx
30.3X.99 ↔	Laryngectomie complète, autre	31.69.42 ↔	Réparation de corde vocale
30.4X.00 ↔	Laryngectomie radicale, SAP	31.69.99 ↔	Autre réparation du larynx, autre
30.4X.10 ↔	Laryngectomie radicale avec pharyngectomie, sans reconstruction	31.71 ↔	Suture de lacération de la trachée
30.4X.11 ↔	Laryngectomie radicale avec pharyngectomie, reconstruction avec lambeau muqueux local	31.72 ↔	Fermeture de fistule externe de la trachée
30.4X.12 ↔	Laryngectomie radicale avec pharyngectomie, reconstruction avec greffon non vascularisé	31.73 ↔	Fermeture d'autre fistule de la trachée
30.4X.13 ↔	Laryngectomie radicale avec pharyngectomie, reconstruction avec lambeau pédiculé régional	31.75 ↔	Reconstruction de trachée et construction de larynx artificiel
30.4X.14 ↔	Laryngectomie radicale avec pharyngectomie, reconstruction avec lambeau pédiculé	31.79.00 ↔	Autre réparation ou opération plastique de la trachée, SAP
30.4X.15 ↔	Laryngectomie radicale avec pharyngectomie, reconstruction avec greffon libre microvascularisé et anastomosé	31.79.10 ‡↔	Plastie d'élargissement d'une trachéostomie
30.4X.16 ↔	Laryngectomie radicale avec pharyngectomie, reconstruction avec greffon intestinal libre	31.79.11 ↔	Réparation par greffe de trachée
30.4X.17 ↔	Laryngectomie radicale avec pharyngectomie, reconstruction par anastomose œso-gastrique	31.79.12 ↔	Trachéopexie
30.4X.19 ↔	Laryngectomie radicale avec pharyngectomie, autre reconstruction	31.79.13 ↔	Anastomose termino-terminale de la trachée (après rupture)
30.4X.20 ↔	Laryngectomie radicale avec pharyngectomie et résection thyroïdienne, sans reconstruction	31.79.14 ↔	Résection crico-trachéale
30.4X.21 ↔	Laryngectomie radicale avec pharyngectomie et résection thyroïdienne, reconstruction avec lambeau muqueux local	31.79.15 ↔	Autre réparation ou opération plastique de la trachée lors de sténose trachéale
30.4X.22 ↔	Laryngectomie radicale avec pharyngectomie et résection thyroïdienne, reconstruction avec greffon non vascularisé	31.79.99 ↔	Autre réparation ou opération plastique de la trachée, autre
30.4X.23 ↔	Laryngectomie radicale avec pharyngectomie et résection thyroïdienne, reconstruction avec lambeau pédiculé régional	31.91 ↔	Section de nerf laryngé
30.4X.24 ↔	Laryngectomie radicale avec pharyngectomie et résection thyroïdienne, reconstruction avec lambeau pédiculé	31.92 ↔	Lyse d'adhérences de trachée et de larynx
30.4X.25 ↔	Laryngectomie radicale avec pharyngectomie et résection thyroïdienne, reconstruction avec greffon libre microvascularisé et anastomosé	31.98 ↔	Autres opérations du larynx
30.4X.26 ↔	Laryngectomie radicale avec pharyngectomie et résection thyroïdienne, reconstruction avec greffon intestinal libre	31.99.00 ↔	Autres opérations de la trachée, SAP
30.4X.27 ↔	Laryngectomie radicale avec pharyngectomie et résection thyroïdienne, reconstruction par anastomose œso-gastrique	31.99.99 ↔	Autres opérations de la trachée, autre
30.4X.29 ↔	Laryngectomie radicale avec pharyngectomie et résection thyroïdienne, autre reconstruction	32.01.13 ‡↔	Excision ou destruction endoscopique de lésion ou de tissu de bronche, thermoplastie bronchique
30.4X.99 ↔	Laryngectomie radicale, autre	32.09.00 ↔	Autre excision ou destruction de lésion ou de tissu de bronche, SAP
31.1 ‡↔	Trachéostomie temporaire	32.09.10 ↔	Autre excision ou destruction locale de lésion ou de tissu de bronche, par thoracotomie
31.21 ‡↔	Trachéostomie médiastinale	32.09.20 ↔	Autre excision ou destruction locale de lésion ou de tissu de bronche, par thoracoscopie
31.29 ‡↔	Trachéostomie permanente, autre	32.09.99 ↔	Autre excision ou destruction de lésion ou de tissu de bronche, autre
31.3 ↔	Autre incision du larynx et de la trachée	32.1X.10 ↔	Autre excision de bronche, résection de bifurcation bronchique
31.45 ↔	Biopsie ouverte de larynx ou de la trachée	32.1X.20 ↔	Autre excision de bronche, révision d'insuffisance du moignon bronchique
31.61 ↔	Suture de lacération du larynx	32.20 ↔	Excision de lésion ou de tissu du poumon par voie thoracoscopique
31.62 ↔	Fermeture de fistule du larynx	32.21 ↔	Plicature de bulles d'emphysème
31.63 ↔	Révision de laryngostomie	32.22 ↔	Réduction chirurgicale du volume pulmonaire
31.64 ↔	Réparation de fracture laryngée	32.23 ↔	Excision ouverte de lésion ou de tissu du poumon
31.69.10 ↔	Laryngoplastie, SAP	32.25 ↔	Ablation thoracoscopique de lésion ou de tissu du poumon
31.69.11 ↔	Médialisation de laryngoplastie, SAP	32.26 ↔	Excision autre et non spécifiée de lésion ou de tissu du poumon
		32.29 ↔	Excision ou destruction locale de lésion ou de tissu de poumon, autre
		32.30 ↔	Résection pulmonaire segmentaire anatomique par voie thoracoscopique
		32.39 ↔	Résection pulmonaire segmentaire anatomique autre et non spécifiée
		32.41.00 ↔	Lobectomie pulmonaire par voie thoracoscopique, SAP
		32.41.10 ↔	Lobectomie pulmonaire par voie thoracoscopique, sans mention de dissection radicale des ganglions, SAP
		32.41.11 ↔	Lobectomie pulmonaire par voie thoracoscopique, sans mention de dissection radicale des ganglions, sans élargissement par bronchoplastie ou angioplastie

32.41.12 ↔	Lobectomie pulmonaire par voie thoroscopique, sans mention de dissection radicale des ganglions, avec élargissement par bronchoplastie	32.51.12 ↔	Pneumonectomie, chirurgicale ouverte, sans dissection radicale des ganglions, avec élargissement par bronchoplastie
32.41.13 ↔	Lobectomie pulmonaire par voie thoroscopique, sans mention de dissection radicale des ganglions, avec élargissement par angioplastie	32.51.13 ↔	Pneumonectomie, chirurgicale ouverte, sans dissection radicale des ganglions, avec élargissement par angioplastie
32.41.14 ↔	Lobectomie pulmonaire par voie thoroscopique, sans mention de dissection radicale des ganglions, avec élargissement par bronchoplastie et angioplastie	32.51.14 ↔	Pneumonectomie, chirurgicale ouverte, sans dissection radicale des ganglions, avec élargissement par bronchoplastie, avec élargissement par angioplastie
32.41.19 ↔	Lobectomie pulmonaire par voie thoroscopique, sans mention de dissection radicale des ganglions, autre	32.51.19 ↔	Pneumonectomie, chirurgicale ouverte, sans dissection radicale des ganglions, autre
32.41.20 ↔	Lobectomie pulmonaire par voie thoroscopique, avec dissection radicale des ganglions	32.51.20 ↔	Pneumonectomie, chirurgicale ouverte, avec dissection radicale des ganglions, SAP
32.41.99 ↔	Lobectomie pulmonaire par voie thoroscopique, autre	32.51.21 ↔	Pneumonectomie, chirurgicale ouverte, avec dissection radicale des ganglions, sans élargissement par bronchoplastie ou angioplastie
32.42.00 ↔	Lobectomie pulmonaire chirurgicale ouverte, SAP	32.51.22 ↔	Pneumonectomie, chirurgicale ouverte, avec dissection radicale des ganglions, avec élargissement par bronchoplastie
32.42.10 ↔	Lobectomie pulmonaire chirurgicale ouverte, sans dissection radicale des ganglions, SAP	32.51.23 ↔	Pneumonectomie, chirurgicale ouverte, avec dissection radicale des ganglions, avec élargissement par angioplastie
32.42.11 ↔	Lobectomie pulmonaire chirurgicale ouverte, sans dissection radicale des ganglions, sans élargissement par bronchoplastie ou angioplastie	32.51.24 ↔	Pneumonectomie, chirurgicale ouverte, avec dissection radicale des ganglions, avec élargissement par bronchoplastie, avec élargissement par angioplastie
32.42.12 ↔	Lobectomie pulmonaire chirurgicale ouverte, sans dissection radicale des ganglions, avec élargissement par bronchoplastie	32.51.29 ↔	Pneumonectomie, chirurgicale ouverte, avec dissection radicale des ganglions, autre
32.42.13 ↔	Lobectomie pulmonaire chirurgicale ouverte, sans dissection radicale des ganglions, avec élargissement par angioplastie	32.51.31 ↔	Pneumonectomie, chirurgicale ouverte, avec élargissement
32.42.14 ↔	Lobectomie pulmonaire chirurgicale ouverte, sans dissection radicale des ganglions, avec élargissement par bronchoplastie ainsi que par angioplastie	32.51.99 ↔	Pneumonectomie, chirurgicale ouverte, autre
32.42.19 ↔	Lobectomie pulmonaire chirurgicale ouverte, sans dissection radicale des ganglions, autre	32.59 ↔	Pneumonectomie autre et non spécifiée
32.42.20 ↔	Lobectomie pulmonaire chirurgicale ouverte, avec dissection radicale des ganglions, SAP	32.6 ↔	Dissection thoracique radicale
32.42.21 ↔	Lobectomie pulmonaire chirurgicale ouverte, avec dissection radicale des ganglions, sans élargissement par bronchoplastie ou angioplastie	33.20 ↔	Biopsie pulmonaire par voie thoroscopique
32.42.22 ↔	Lobectomie pulmonaire chirurgicale ouverte, avec dissection radicale des ganglions, avec élargissement par bronchoplastie	33.22 ‡↔	Trachéo-bronchoscopie souple
32.42.23 ↔	Lobectomie pulmonaire chirurgicale ouverte, avec dissection radicale des ganglions, avec élargissement par angioplastie	33.23.11 ‡↔	Trachéo-bronchoscopie rigide
32.42.24 ↔	Lobectomie pulmonaire chirurgicale ouverte avec dissection radicale des ganglions, avec élargissement par bronchoplastie ainsi que par angioplastie	33.23.13 ‡↔	Trachéo-bronchoscopie en fluorescence
32.42.29 ↔	Lobectomie pulmonaire chirurgicale ouverte, avec dissection radicale des ganglions, autre	33.23.14 ‡↔	Trachéo-bronchoscopie avec cathéter à ballonnet pour mesure de la ventilation collatérale
32.42.30 ↔	Lobectomie pulmonaire avec élargissement	33.23.99 ‡↔	Autre trachéo-bronchoscopie, autre
32.42.40 ↔	Lobectomie pulmonaire, bilobectomie, SAP	33.24.00 ‡↔	Biopsie bronchique fermée [par voie endoscopique], SAP
32.42.41 ↔	Lobectomie pulmonaire, bilobectomie, sans élargissement par bronchoplastie ou angioplastie	33.24.10 ‡↔	Trachéo-bronchoscopie (flexible) (rigide) avec brossage pour prélèvement de sécrétions ou d'autres échantillons
32.42.42 ↔	Lobectomie pulmonaire, bilobectomie, avec élargissement par bronchoplastie	33.24.11 ‡↔	Trachéo-bronchoscopie (flexible) (rigide) avec lavage broncho-alvéolaire
32.42.43 ↔	Lobectomie pulmonaire, bilobectomie, avec élargissement par angioplastie	33.24.12 ‡↔	Trachéo-bronchoscopie (flexible) (rigide) avec brossage pour prélèvement cytologique
32.42.44 ↔	Lobectomie pulmonaire, bilobectomie, avec élargissement par bronchoplastie et angioplastie	33.24.13 ‡↔	Trachéo-bronchoscopie (flexible) (rigide) avec biopsie (excisionnelle)
32.42.49 ↔	Lobectomie pulmonaire, bilobectomie, autre	33.24.14 ‡↔	Trachéo-bronchoscopie (flexible) (rigide) avec aspiration transbronchique à l'aiguille
32.42.99 ↔	Lobectomie pulmonaire chirurgicale ouverte, autre	33.24.16 ‡↔	Trachéo-bronchoscopie avec cryobiopsie
32.49 ↔	Lobectomie pulmonaire, autre	33.24.99 ‡↔	Biopsie bronchique fermée [par voie endoscopique], autre
32.50 ↔	Pneumonectomie par voie thoroscopique	33.25 ↔	Biopsie bronchique ouverte
32.51.00 ↔	Pneumonectomie, chirurgicale ouverte, SAP	33.28 ↔	Biopsie de poumon à ciel ouvert
32.51.10 ↔	Pneumonectomie, chirurgicale ouverte, sans dissection radicale des ganglions, SAP	33.31 ↔	Destruction du nerf phrénique pour collapsothérapie du poumon
32.51.11 ↔	Pneumonectomie, chirurgicale ouverte, sans dissection radicale des ganglions, sans élargissement par bronchoplastie ou angioplastie	33.33 ↔	Pneumopéritoine pour collapsus du poumon
		33.34.10 ↔	Thoracoplastie partielle
		33.34.20 ↔	Thoracoplastie complète
		33.34.99 ↔	Thoracoplastie, autre
		33.39 ↔	Collapsothérapie chirurgicale de poumon, autre
		33.41 ↔	Suture de lacération de bronche
		33.42 ↔	Fermeture de fistule bronchique
		33.43 ↔	Suture de lacération pulmonaire
		33.50 ↔	Transplantation pulmonaire, SAP
		33.51 ↔	Transplantation pulmonaire unilatérale



33.52 ↔	Transplantation pulmonaire bilatérale	33.79.11 †↔	Instillation endoscopique de gel pour réduction biologique de volume pulmonaire
33.53 ↔	Retransplantation pulmonaire durant la même hospitalisation	33.79.12 †↔	Instillation endoscopique de vapeur pour réduction biologique de volume pulmonaire
33.6X.00 ↔	Transplantation combinée cœur-poumons, SAP	33.79.19 †↔	Instillation endoscopique de substance pour réduction de volume pulmonaire, autre
33.6X.10 ↔	Retransplantation combinée cœur-poumons durant la même hospitalisation	33.91.20 †↔	Dilatation bronchique, endoscopique, avec insertion ou remplacement de stent / endoprothèse (stentgraft), SAP
33.6X.99 ↔	Transplantation combinée cœur-poumons, autre	33.91.21 †↔	Dilatation bronchique, endoscopique, avec insertion ou remplacement de stent / endoprothèse (stentgraft) en plastique
33.71.11 †↔	Insertion de valve(s) bronchique(s) par endoscopie, une valve	33.91.22 †↔	Dilatation bronchique, endoscopique, avec insertion ou remplacement de stent / endoprothèse (stentgraft) métallique
33.71.12 †↔	Insertion de valve(s) bronchique(s) par endoscopie, deux valves	33.91.23 †↔	Dilatation bronchique, endoscopique, avec insertion ou remplacement de stent / endoprothèse (stentgraft) hybride/dynamique
33.71.13 †↔	Insertion de valve(s) bronchique(s) par endoscopie, trois valves	33.91.29 †↔	Dilatation bronchique, endoscopique, avec insertion ou remplacement de stent / endoprothèse (stentgraft), autre
33.71.14 †↔	Insertion de valve(s) bronchique(s) par endoscopie, quatre valves	33.92 ↔	Ligature de bronche
33.71.16 †↔	Insertion de valve(s) bronchique(s) par endoscopie, cinq valves	34.02 ↔	Thoracotomie exploratrice
33.71.17 †↔	Insertion de valve(s) bronchique(s) par endoscopie, six valves	34.03 ↔	Réouverture de thoracotomie
33.71.18 †↔	Insertion de valve(s) bronchique(s) par endoscopie, sept valves	34.04 †↔	Drainage pleural (par insertion de cathéter intercostal)
33.71.1A †↔	Insertion de valve(s) bronchique(s) par endoscopie, huit valves	34.05 †↔	Création d'un shunt pleuropéritonéal
33.71.1B †↔	Insertion de valve(s) bronchique(s) par endoscopie, neuf valves	34.06 ↔	Drainage de la cavité pleurale par voie thoroscopique
33.71.1C †↔	Insertion de valve(s) bronchique(s) par endoscopie, dix valves ou plus	34.09.10 †↔	Autre incision de la plèvre, lyse d'adhérences du poumon et de la paroi thoracique
33.71.21 †↔	Remplacement de valve(s) bronchique(s) par endoscopie, une valve	34.1 ↔	Incision du médiastin
33.71.22 †↔	Remplacement de valve(s) bronchique(s) par endoscopie, deux valves	34.20 ↔	Biopsie de la plèvre par voie thoroscopique
33.71.23 †↔	Remplacement de valve(s) bronchique(s) par endoscopie, trois valves	34.21.00 ↔	Thoracoscopie transpleurale, SAP
33.71.24 †↔	Remplacement de valve(s) bronchique(s) par endoscopie, quatre valves	34.21.10 ↔	Thoracoscopie transpleurale, première intervention
33.71.26 †↔	Remplacement de valve(s) bronchique(s) par endoscopie, cinq valves	34.21.20 ↔	Thoracoscopie transpleurale, réintervention
33.71.27 †↔	Remplacement de valve(s) bronchique(s) par endoscopie, six valves	34.21.99 ↔	Thoracoscopie transpleurale, autre
33.71.28 †↔	Remplacement de valve(s) bronchique(s) par endoscopie, sept valves	34.22 ↔	Médiastinoscopie
33.71.2A †↔	Remplacement de valve(s) bronchique(s) par endoscopie, huit valves	34.23.20 ↔	Biopsie ouverte de la paroi thoracique
33.71.2B †↔	Remplacement de valve(s) bronchique(s) par endoscopie, neuf valves	34.26 ↔	Biopsie du médiastin, à ciel ouvert
33.71.2C †↔	Remplacement de valve(s) bronchique(s) par endoscopie, dix valves ou plus	34.27.00 ↔	Biopsie du diaphragme, SAP
33.72.11 †↔	Insertion de coil(s) dans les bronches ou le poumon par endoscopie, de 1 à 2 coils	34.27.20 ↔	Biopsie ouverte du diaphragme
33.72.12 †↔	Insertion de coil(s) dans les bronches ou le poumon par endoscopie, de 3 à 4 coils	34.27.99 ↔	Biopsie du diaphragme, autre
33.72.13 †↔	Insertion de coil(s) dans les bronches ou le poumon par endoscopie, de 5 à 6 coils	34.3X.00 ↔	Excision ou destruction de lésion ou de tissu du médiastin, SAP
33.72.14 †↔	Insertion de coil(s) dans les bronches ou le poumon par endoscopie, de 7 à 8 coils	34.3X.10 ↔	Excision de lésion ou de tissu du médiastin
33.72.15 †↔	Insertion de coil(s) dans les bronches ou le poumon par endoscopie, de 9 à 10 coils	34.3X.20 ↔	Résection de lésion ou de tissu du médiastin, SAP
33.72.16 †↔	Insertion de coil(s) dans les bronches ou le poumon par endoscopie, de 11 à 12 coils	34.3X.21 ↔	Résection de lésion ou de tissu du médiastin, sans résection d'organe médiastinal
33.72.17 †↔	Insertion de coil(s) dans les bronches ou le poumon par endoscopie, de 13 à 14 coils	34.3X.22 ↔	Résection de lésion ou de tissu du médiastin, avec résection du poumon ou de la paroi thoracique
33.72.18 †↔	Insertion de coil(s) dans les bronches ou le poumon par endoscopie, de 15 à 16 coils	34.3X.23 ↔	Résection de lésion ou de tissu du médiastin, avec résection partielle du péricarde
33.72.1A †↔	Insertion de coil(s) dans les bronches ou le poumon par endoscopie, 17 coils ou plus	34.3X.24 ↔	Résection de lésion ou de tissu du médiastin, avec endoprothèse vasculaire
33.79.00 †↔	Insertion endoscopique d'autre dispositif ou substance bronchique, SAP	34.3X.25 ↔	Résection de lésion ou de tissu du médiastin, avec résection pulmonaire et endoprothèse vasculaire
33.79.09 †↔	Insertion endoscopique d'autre dispositif ou substance bronchique, autre	34.3X.26 ↔	Résection de lésion ou de tissu du médiastin, avec résection pulmonaire et résection partielle du péricarde
33.79.10 †↔	Instillation endoscopique de substance pour réduction de volume pulmonaire, SAP	34.3X.27 ↔	Résection de lésion ou de tissu du médiastin, avec résection partielle du péricarde et endoprothèse vasculaire
		34.3X.28 ↔	Résection de lésion ou de tissu du médiastin, avec résection partielle du poumon et du péricarde et endoprothèse vasculaire
		34.3X.29 ↔	Résection de lésion ou de tissu du médiastin, autre
		34.3X.30 ↔	Destruction de lésion ou de tissu du médiastin
		34.3X.99 ↔	Excision ou destruction de lésion ou de tissu du médiastin, autre

34.4X.00 ↔	Excision ou destruction de lésion de la paroi thoracique, SAP	34.6X.29 ↔	Pleurodèse sous thoracoscopie, autre
34.4X.10 ↔	Excision de lésion de la paroi thoracique	34.6X.99 ↔	Pleurodèse, autre
34.4X.20 ↔	Résection partielle de lésion de la paroi thoracique, SAP	34.71 ↔	Suture de lacération de la paroi thoracique
34.4X.21 ↔	Résection partielle de lésion de la paroi thoracique, sans réparation	34.72 ↔	Fermeture de thoracostomie
34.4X.22 ↔	Résection partielle de lésion de la paroi thoracique, avec réparation	34.73 ↔	Fermeture d'autres fistules thoraciques
34.4X.30 ↔	Résection de lésion de la paroi thoracique, résection complète du sternum, SAP	34.74 ↔	Réparation des déformations thoraciques
34.4X.31 ↔	Résection de lésion de la paroi thoracique, résection complète du sternum, sans réparation	34.79.00 ↔	Autre réparation de la paroi thoracique, SAP
34.4X.32 ↔	Résection de lésion de la paroi thoracique, résection complète du sternum, avec réparation	34.79.10 ↔	Autre réparation de la paroi thoracique, fermeture secondaire de thoracotomie, SAP
34.4X.40 ↔	Destruction de lésion de la paroi thoracique	34.79.11 ↔	Autre réparation de la paroi thoracique, fermeture secondaire de thoracotomie, par fil
34.4X.99 ↔	Excision ou destruction de lésion de la paroi thoracique, autre	34.79.12 ↔	Autre réparation de la paroi thoracique, fermeture secondaire de thoracotomie, par plaque
34.51.00 ↔	Pleurectomie et décortication pulmonaire chirurgicale ouverte, SAP	34.79.19 ↔	Autre réparation de la paroi thoracique, fermeture secondaire de thoracotomie, autre
34.51.11 ↔	Pleurectomie radicale et décortication du poumon et de la paroi thoracique, sans résection du péricarde ou du diaphragme, chirurgicale ouverte	34.79.20 ↔	Autre réparation chirurgicale ouverte de la paroi thoracique, stabilisation, SAP
34.51.12 ↔	Pleurectomie radicale et décortication du poumon et de la paroi thoracique, avec résection du péricarde, chirurgicale ouverte	34.79.21 ↔	Autre réparation chirurgicale ouverte de la paroi thoracique, stabilisation, par fil
34.51.13 ↔	Pleurectomie radicale et décortication du poumon et de la paroi thoracique, avec résection du diaphragme, chirurgicale ouverte	34.79.22 ↔	Autre réparation chirurgicale ouverte de la paroi thoracique, stabilisation, par plaque
34.51.14 ↔	Pleurectomie radicale et décortication du poumon et de la paroi thoracique, avec résection du péricarde ainsi que du diaphragme, chirurgicale ouverte	34.79.29 ↔	Autre réparation chirurgicale ouverte de la paroi thoracique, stabilisation, autre
34.51.15 ↔	Pleurectomie partielle et décortication, chirurgicale ouverte	34.79.30 ↔	Autre réparation de la paroi thoracique, réduction ouverte de fracture sternale, SAP
34.51.16 ↔	Pleurectomie subtotal et décortication, chirurgicale ouverte	34.79.31 ↔	Autre réparation de la paroi thoracique, réduction ouverte de fracture sternale, par fil
34.51.99 ↔	Pleurectomie et décortication pulmonaire chirurgicale ouverte, autre	34.79.32 ↔	Autre réparation de la paroi thoracique, réduction ouverte de fracture sternale, par plaque
34.52.00 ↔	Pleurectomie et décortication pulmonaire, thoroscopique, SAP	34.79.39 ↔	Autre réparation de la paroi thoracique, réduction ouverte de fracture sternale, autre
34.52.11 ↔	Pleurectomie radicale et décortication du poumon et de la paroi thoracique, sans résection du péricarde ou du diaphragme, thoroscopique	34.79.40 ↔	Autre réparation de la paroi thoracique, plastie et greffe osseuses
34.52.12 ↔	Pleurectomie radicale et décortication du poumon et de la paroi thoracique, avec résection du péricarde, thoroscopique	34.79.99 ↔	Autre réparation de la paroi thoracique, autre
34.52.13 ↔	Pleurectomie radicale et décortication du poumon et de la paroi thoracique, avec résection du diaphragme, thoroscopique	34.81 ↔	Excision de lésion ou de tissu du diaphragme
34.52.14 ↔	Pleurectomie radicale et décortication du poumon et de la paroi thoracique, avec résection du péricarde ainsi que du diaphragme, thoroscopique	34.82 ↔	Suture d'une déchirure du diaphragme
34.52.15 ↔	Pleurectomie partielle et décortication pulmonaire, thoroscopique	34.83 ↔	Fermeture de fistule trans-diaphragmatique
34.52.16 ↔	Pleurectomie subtotal et décortication pulmonaire, thoroscopique	34.84 ↔	Autre réparation du diaphragme
34.52.99 ↔	Pleurectomie et décortication pulmonaire, thoroscopique, autre	34.85 ↔	Implantation d'un stimulateur diaphragmatique
34.59.10 ↔	Autre excision de la plèvre, pleurectomie sous thoracoscopie	34.89.00 ↔	Autres opérations du diaphragme, SAP
34.59.20 ↔	Autre excision de la plèvre, pleurectomie chirurgicale ouverte	34.89.10 ↔	Autres opérations du diaphragme, incision du diaphragme
34.6X.00 ↔	Pleurodèse, SAP	34.89.99 ↔	Autres opérations du diaphragme, autre
34.6X.11 ↔	Pleurodèse chirurgicale ouverte, sans décortication	34.93 ↔	Réparation de la plèvre
34.6X.12 ↔	Pleurodèse chirurgicale ouverte, avec décortication	34.99.00 ↔	Autres opérations du thorax, SAP
34.6X.13 ↔	Pleurodèse chirurgicale ouverte, par poudrage	34.99.10 ↔	Prélèvement de cartilage costal pour greffe
34.6X.19 ↔	Pleurodèse chirurgicale ouverte, autre	34.99.99 ↔	Autres opérations du thorax, autre
34.6X.20 ↔	Pleurodèse sous thoracoscopie, SAP	35.31 ↔	Opérations de muscle papillaire
34.6X.21 ↔	Pleurodèse sous thoracoscopie, sans décortication	35.32 ↔	Opérations de cordages tendineux
34.6X.22 ↔	Pleurodèse sous thoracoscopie, avec décortication	35.34 ↔	Infundibulectomie
34.6X.23 ↔	Pleurodèse sous thoracoscopie, par poudrage	35.35.00 ↔	Opération de trabécules cardiaques, SAP
		35.35.09 ↔	Opération de trabécules cardiaques, autre
		35.35.10 ↔	Résection fibreuse ou musculaire sous-valvulaire de la valve aortique
		35.36.00 ↔	Résection supra-valvulaire, valve cardiaque, SAP
		35.36.09 ↔	Résection supra-valvulaire, valve cardiaque, autre
		35.36.11 ↔	Résection supra-valvulaire, valve aortique
		35.36.21 ↔	Résection supra-valvulaire, valve pulmonaire
		35.41.00 ↔	Élargissement de communication interauriculaire existante, SAP
		35.41.10 ↔	Élargissement de communication interauriculaire existante, technique à ciel ouvert
		35.41.20 ↔	Élargissement de communication interauriculaire existante, technique fermée
		35.41.99 ↔	Élargissement de communication interauriculaire existante, autre
		35.42.00 ↔	Création de communication septale intracardiaque, SAP
		35.42.10 ↔	Création de communication septale intracardiaque, technique à ciel ouvert

35.42.20 ↔	Création de communication septale intracardiaque, technique fermée	35.A1.09 ↔	Valvulotomie de la valve aortique, autres
35.42.99 ↔	Création de communication septale intracardiaque, autre	35.A1.11 ↔	Valvulotomie de la valve aortique avec sternotomie totale comme voie d'abord
35.43.00 ↔	Élargissement de communication interventriculaire existante, SAP	35.A1.12 ↔	Valvulotomie de la valve aortique avec thoracotomie mini-invasive (sternotomie partielle supérieure, thoracotomie latérale) comme voie d'abord
35.43.10 ↔	Élargissement de communication interventriculaire existante, technique à ciel ouvert	35.A1.13 ↔	Valvulotomie de la valve aortique, par voie endovasculaire
35.43.20 ↔	Élargissement de communication interventriculaire existante, technique fermée	35.A1.14 ↔	Valvulotomie de la valve aortique, guidée par cathéter, par voie transapicale
35.43.99 ↔	Élargissement de communication interventriculaire existante, autre	35.A2.00 ↔	Valvulotomie de la valve mitrale, SAP
35.50 ↔	Réparation de communication septale intracardiaque non précisée, avec prothèse	35.A2.09 ↔	Valvulotomie de la valve mitrale, autres
35.51 ↔	Réparation de communication interauriculaire avec prothèse, technique ouverte	35.A2.11 ↔	Valvulotomie de la valve mitrale avec sternotomie totale comme voie d'abord
35.53 ↔	Réparation de communication interventriculaire avec prothèse, par voie ouverte	35.A2.12 ↔	Valvulotomie de la valve mitrale avec thoracotomie mini-invasive (sternotomie partielle supérieure, thoracotomie latérale) comme voie d'abord
35.54 ↔	Réparation de défaut des coussinets endocardiques (canal AV), avec prothèse	35.A2.13 ↔	Valvulotomie de la valve mitrale, par voie endovasculaire
35.55 ↔	Réparation de communication interventriculaire avec prothèse, fermée	35.A2.14 ↔	Valvulotomie de la valve mitrale, guidée par cathéter, par voie transapicale
35.60 ↔	Réparation de communication septale intracardiaque non précisée, avec greffe de tissu	35.A3.00 ↔	Valvulotomie de la valve pulmonaire, SAP
35.61 ↔	Réparation de communication interauriculaire, avec greffe de tissu	35.A3.09 ↔	Valvulotomie de la valve pulmonaire, autres
35.62 ↔	Réparation de communication interventriculaire avec greffe de tissu	35.A3.11 ↔	Valvulotomie de la valve pulmonaire avec sternotomie totale comme voie d'abord
35.63 ↔	Réparation de défauts des coussinets endocardiques (canal AV), avec greffe de tissu	35.A3.12 ↔	Valvulotomie de la valve pulmonaire avec thoracotomie mini-invasive (sternotomie partielle supérieure, thoracotomie latérale) comme voie d'abord
35.70 ↔	Autre réparation non précisée de communication septale intracardiaque, non précisée	35.A3.13 ↔	Valvulotomie de la valve pulmonaire, par voie endovasculaire
35.71 ↔	Autre réparation non précisée de communication interauriculaire	35.A3.14 ↔	Valvulotomie de la valve pulmonaire, guidée par cathéter, par voie transapicale
35.72.00 ↔	Réparation de communication interventriculaire, SAP	35.A4.00 ↔	Valvulotomie de la valve tricuspide, SAP
35.72.10 ↔	Fermeture de communication interventriculaire acquise	35.A4.09 ↔	Valvulotomie de la valve tricuspide, autres
35.72.99 ↔	Réparation de communication interventriculaire, autre	35.A4.11 ↔	Valvulotomie de la valve tricuspide avec sternotomie totale comme voie d'abord
35.73 ↔	Autre réparation non précisée de défaut des coussinets endocardiques (canal AV)	35.A4.12 ↔	Valvulotomie de la valve tricuspide avec thoracotomie mini-invasive (sternotomie partielle supérieure, thoracotomie latérale) comme voie d'abord
35.81 ↔	Correction totale de la tétralogie de Fallot	35.A4.13 ↔	Valvulotomie de la valve tricuspide, par voie endovasculaire
35.82 ↔	Correction de retour (connexion) veineux pulmonaire anormal total	35.A4.14 ↔	Valvulotomie de la valve tricuspide, guidée par cathéter, par voie transapicale
35.83 ↔	Correction totale de tronc artériel commun (truncus arteriosus)	35.B0 ↔	Dilatation de valve, SAP
35.84 ↔	Correction totale de transposition de gros vaisseaux, NCA	35.B1.11 ↔	Dilatation de valve aortique, par voie endovasculaire
35.85 ↔	Intervention de Norwood de type I	35.B1.12 ↔	Dilatation de valve mitrale, par voie endovasculaire
35.91 ↔	Transposition (détournement) interauriculaire du retour veineux	35.B1.13 ↔	Dilatation de valve pulmonaire, par voie endovasculaire
35.92 ↔	Création de conduit entre ventricule droit et artère pulmonaire	35.B1.14 ↔	Dilatation de valve tricuspide, par voie endovasculaire
35.93 ↔	Création de conduit entre ventricule gauche et aorte	35.B9 ↔	Dilatation de valve, autres
35.94 ↔	Création de conduit entre oreillette et artère pulmonaire	35.C1.00 ↔	Reconstruction des cuspidés de la valve aortique, SAP
35.95 ↔	Révision d'opération corrective du cœur	35.C1.09 ↔	Reconstruction des cuspidés de la valve aortique, autres
35.98.10 ↔	Fermeture transluminale percutanée de communication interauriculaire, SAP	35.C1.11 ↔	Reconstruction des cuspidés de la valve aortique, avec sternotomie totale comme voie d'abord
35.98.11 ↔	Fermeture transluminale percutanée de communication interauriculaire (un dispositif de fermeture)	35.C1.12 ↔	Valvuloplastie de la valve aortique avec thoracotomie mini-invasive (sternotomie partielle supérieure, thoracotomie latérale) comme voie d'abord
35.98.12 ↔	Fermeture transluminale percutanée de communication interauriculaire (plus d'un dispositif de fermeture)	35.C2.00 ↔	Reconstruction des cuspidés de la valve mitrale, SAP
35.98.19 ↔	Fermeture transluminale percutanée de communication interauriculaire, autre	35.C2.09 ↔	Reconstruction des cuspidés de la valve mitrale, autres
35.98.30 ↔	Fermeture transluminale percutanée de communication interventriculaire	35.C2.11 ↔	Reconstruction des cuspidés de la valve mitrale, avec sternotomie totale comme voie d'abord
35.98.99 ↔	Autres opérations des septa du cœur, autre		
35.A1.00 ↔	Valvulotomie de la valve aortique, SAP		

- 35.C2.12 ↔ Reconstruction des cuspidés de la valve mitrale, avec thoracotomie mini-invasive (sternotomie partielle supérieure, thoracotomie latérale) comme voie d'abord
- 35.C2.13 ↔ Reconstruction des cuspidés de la valve mitrale, par voie endovasculaire
- 35.C2.14 ↔ Reconstruction des cuspidés de la valve mitrale, guidée par cathéter, par voie transapicale
- 35.C3.00 ↔ Reconstruction des cuspidés de la valve pulmonaire, SAP
- 35.C3.09 ↔ Reconstruction des cuspidés de la valve pulmonaire, autres
- 35.C3.11 ↔ Reconstruction des cuspidés de la valve pulmonaire, avec sternotomie totale comme voie d'abord
- 35.C3.12 ↔ Reconstruction des cuspidés de la valve pulmonaire, avec thoracotomie mini-invasive (sternotomie partielle supérieure, thoracotomie latérale) comme voie d'abord
- 35.C3.13 ↔ Reconstruction des cuspidés de la valve pulmonaire, par voie endovasculaire
- 35.C3.14 ↔ Reconstruction des cuspidés de la valve pulmonaire, guidée par cathéter, par voie transapicale
- 35.C4.00 ↔ Reconstruction des cuspidés de la valve tricuspide, SAP
- 35.C4.09 ↔ Reconstruction des cuspidés de la valve tricuspide, autres
- 35.C4.11 ↔ Reconstruction des cuspidés de la valve tricuspide, avec sternotomie totale comme voie d'abord
- 35.C4.12 ↔ Reconstruction des cuspidés de la valve tricuspide, avec thoracotomie mini-invasive (sternotomie partielle supérieure, thoracotomie latérale) comme voie d'abord
- 35.C4.13 ↔ Reconstruction des cuspidés de la valve tricuspide, par voie endovasculaire
- 35.C4.14 ↔ Reconstruction des cuspidés de la valve tricuspide, guidée par cathéter, par voie transapicale
- 35.D1.00 ↔ Annuloplastie de la valve aortique, SAP
- 35.D1.09 ↔ Annuloplastie de la valve aortique, autre
- 35.D1.11 ↔ Annuloplastie de la valve aortique avec sternotomie totale comme voie d'abord
- 35.D1.12 ↔ Annuloplastie de la valve aortique avec thoracotomie mini-invasive (sternotomie partielle supérieure, thoracotomie latérale) comme voie d'abord
- 35.D1.13 ↔ Annuloplastie de la valve aortique, par voie endovasculaire
- 35.D1.14 ↔ Annuloplastie de la valve aortique, guidée par cathéter, par voie transapicale
- 35.D2.00 ↔ Annuloplastie de la valve mitrale, SAP
- 35.D2.09 ↔ Annuloplastie de la valve mitrale, autre
- 35.D2.11 ↔ Annuloplastie de la valve mitrale, avec sternotomie totale comme voie d'abord
- 35.D2.12 ↔ Annuloplastie de la valve mitrale, avec thoracotomie mini-invasive (sternotomie partielle supérieure, thoracotomie latérale) comme voie d'abord
- 35.D2.13 ↔ Annuloplastie de la valve mitrale, par voie endovasculaire
- 35.D2.14 ↔ Annuloplastie de la valve mitrale, guidée par cathéter, par voie transapicale
- 35.D3.00 ↔ Annuloplastie de la valve pulmonaire, SAP
- 35.D3.09 ↔ Annuloplastie de la valve pulmonaire, autre
- 35.D3.11 ↔ Annuloplastie de la valve pulmonaire, avec sternotomie totale comme voie d'abord
- 35.D3.12 ↔ Annuloplastie de la valve pulmonaire, avec thoracotomie mini-invasive (sternotomie partielle supérieure, thoracotomie latérale) comme voie d'abord
- 35.D3.13 ↔ Annuloplastie de la valve pulmonaire, par voie endovasculaire
- 35.D3.14 ↔ Annuloplastie de la valve pulmonaire, guidée par cathéter, par voie transapicale
- 35.D4.00 ↔ Annuloplastie de la valve tricuspide
- 35.D4.09 ↔ Annuloplastie de la valve tricuspide
- 35.D4.11 ↔ Annuloplastie de la valve tricuspide, avec sternotomie totale comme voie d'abord
- 35.D4.12 ↔ Annuloplastie de la valve tricuspide, avec thoracotomie mini-invasive (sternotomie partielle supérieure, thoracotomie latérale) comme voie d'abord
- 35.D4.13 ↔ Annuloplastie de la valve tricuspide, par voie endovasculaire
- 35.D4.14 ↔ Annuloplastie de la valve tricuspide, guidée par cathéter, par voie transapicale
- 35.E1.00 ↔ Valvuloplastie de la valve aortique, SAP
- 35.E1.09 ↔ Valvuloplastie de la valve aortique, autre
- 35.E1.11 ↔ Valvuloplastie de la valve aortique avec sternotomie totale comme voie d'abord
- 35.E1.12 ↔ Valvuloplastie de la valve aortique avec thoracotomie mini-invasive (sternotomie partielle supérieure, thoracotomie latérale) comme voie d'abord
- 35.E1.13 ↔ Valvuloplastie de la valve aortique, par voie endovasculaire
- 35.E1.14 ↔ Valvuloplastie de la valve aortique, guidée par cathéter, par voie transapicale
- 35.E2.00 ↔ Valvuloplastie de valve mitrale, NAS
- 35.E2.09 ↔ Valvuloplastie de valve mitrale, autre
- 35.E2.11 ↔ Valvuloplastie de la valve mitrale avec sternotomie totale comme voie d'abord
- 35.E2.12 ↔ Valvuloplastie de la valve mitrale avec thoracotomie mini-invasive (sternotomie partielle supérieure, thoracotomie latérale) comme voie d'abord
- 35.E2.13 ↔ Valvuloplastie de la valve mitrale, par voie endovasculaire, transartérielle
- 35.E2.14 ↔ Valvuloplastie de la valve mitrale, par voie endovasculaire, transveineuse
- 35.E2.15 ↔ Valvuloplastie de la valve mitrale, guidée par cathéter, par voie transapicale
- 35.E3.00 ↔ Valvuloplastie de valve pulmonaire, SAP
- 35.E3.09 ↔ Valvuloplastie de valve pulmonaire, autre
- 35.E3.11 ↔ Valvuloplastie de la valve pulmonaire avec sternotomie totale comme voie d'abord
- 35.E3.12 ↔ Valvuloplastie de la valve pulmonaire avec thoracotomie mini-invasive (sternotomie partielle supérieure, thoracotomie latérale) comme voie d'abord
- 35.E3.13 ↔ Valvuloplastie de la valve pulmonaire, par voie endovasculaire
- 35.E3.14 ↔ Valvuloplastie de la valve pulmonaire, guidée par cathéter, par voie transapicale
- 35.E4.00 ↔ Valvuloplastie de la valve tricuspide, SAP
- 35.E4.09 ↔ Valvuloplastie de la valve tricuspide, autre
- 35.E4.11 ↔ Valvuloplastie de la valve tricuspide avec sternotomie totale comme voie d'abord
- 35.E4.12 ↔ Valvuloplastie de la valve tricuspide avec thoracotomie mini-invasive (sternotomie partielle supérieure, thoracotomie latérale) comme voie d'abord
- 35.E4.13 ↔ Valvuloplastie de la valve tricuspide, par voie endovasculaire
- 35.E4.14 ↔ Valvuloplastie de la valve tricuspide, guidée par cathéter, par voie transapicale
- 35.F1.00 ↔ Remplacement de la valve aortique par une prothèse valvulaire ou par une prothèse vasculaire avec valve, SAP
- 35.F1.09 ↔ Remplacement de la valve aortique par une prothèse valvulaire ou par une prothèse vasculaire avec valve, autres
- 35.F1.11 ↔ Remplacement de la valve aortique par allogreffe (homogreffe), avec sternotomie totale comme voie d'abord

- 35.F1.12 ↔ Remplacement de la valve aortique par allogreffe (homogreffe), avec thoracotomie mini-invasive (sternotomie partielle supérieure, thoracotomie latérale) comme voie d'abord
- 35.F1.21 ↔ Remplacement de la valve aortique par xéno greffe (bioprothèse), avec sternotomie totale comme voie d'abord
- 35.F1.22 ↔ Remplacement de la valve aortique par xéno greffe (bioprothèse), avec thoracotomie mini-invasive (sternotomie partielle supérieure, thoracotomie latérale) comme voie d'abord
- 35.F1.23 ↔ Remplacement de la valve aortique par xéno greffe (bioprothèse), par voie endovasculaire
- 35.F1.24 ↔ Remplacement de la valve aortique par xéno greffe (bioprothèse), par voie transapicale
- 35.F1.25 ↔ Remplacement de la valve aortique par xéno greffe (bioprothèse), par voie transapicale, avec utilisation d'un système d'abord et d'obturation apical percutané
- 35.F1.31 ↔ Remplacement de la valve aortique par xéno greffe, sans stent, avec sternotomie totale comme voie d'abord
- 35.F1.32 ↔ Remplacement de valve aortique par xéno greffe, sans stent, avec thoracotomie mini-invasive (sternotomie partielle supérieure, thoracotomie latérale) comme voie d'abord
- 35.F1.33 ↔ Remplacement de la valve aortique par xéno greffe, sans stent, par voie endovasculaire
- 35.F1.34 ↔ Remplacement de la valve aortique par xéno greffe, sans stent, par voie transapicale
- 35.F1.35 ↔ Remplacement de la valve aortique par xéno greffe, sans stent, par voie transapicale, avec utilisation d'un système d'abord et d'obturation apical percutané
- 35.F1.41 ↔ Remplacement de la valve aortique par xéno greffe auto-expansible, sans suture, avec sternotomie totale comme voie d'abord
- 35.F1.42 ↔ Remplacement de valve aortique par xéno greffe auto-expansible, sans suture, avec thoracotomie mini-invasive (sternotomie partielle supérieure, thoracotomie latérale) comme voie d'abord
- 35.F1.43 ↔ Remplacement de la valve aortique par xéno greffe auto-expansible, sans suture, par voie endovasculaire
- 35.F1.44 ↔ Remplacement de la valve aortique par xéno greffe auto-expansible, sans suture, par voie transapicale
- 35.F1.45 ↔ Remplacement de la valve aortique par xéno greffe auto-expansible, sans suture, par voie transapicale, avec utilisation d'un système d'abord et d'obturation apical percutané
- 35.F1.51 ↔ Remplacement de la valve aortique par prothèse mécanique, avec sternotomie totale comme voie d'abord
- 35.F1.52 ↔ Remplacement de la valve aortique par prothèse mécanique, avec thoracotomie mini-invasive (sternotomie partielle supérieure, thoracotomie latérale) comme voie d'abord
- 35.F1.61 ↔ Remplacement de la valve aortique par prothèse vasculaire avec valve, biologique, avec sternotomie totale comme voie d'abord
- 35.F1.62 ↔ Remplacement de la valve aortique par prothèse vasculaire avec valve, biologique avec thoracotomie mini-invasive (sternotomie partielle supérieure, thoracotomie latérale) comme voie d'abord
- 35.F1.71 ↔ Remplacement de la valve aortique par prothèse vasculaire avec valve, mécanique, avec sternotomie totale comme voie d'abord
- 35.F1.72 ↔ Remplacement de la valve aortique par prothèse vasculaire avec valve, mécanique, avec thoracotomie mini-invasive (sternotomie partielle supérieure, thoracotomie latérale) comme voie d'abord
- 35.F2.00 ↔ Remplacement de la valve mitrale par prothèse valvulaire, SAP
- 35.F2.09 ↔ Remplacement de la valve mitrale par prothèse valvulaire, autres
- 35.F2.11 ↔ Remplacement de la valve mitrale par allogreffe (homogreffe), avec sternotomie totale comme voie d'abord
- 35.F2.12 ↔ Remplacement de la valve mitrale par allogreffe (homogreffe), avec thoracotomie mini-invasive (sternotomie partielle supérieure, thoracotomie latérale) comme voie d'abord
- 35.F2.21 ↔ Remplacement de la valve mitrale par xéno greffe (bioprothèse), avec sternotomie totale comme voie d'abord
- 35.F2.22 ↔ Remplacement de la valve mitrale par xéno greffe (bioprothèse), avec thoracotomie mini-invasive (sternotomie partielle supérieure, thoracotomie latérale) comme voie d'abord
- 35.F2.23 ↔ Remplacement de la valve mitrale par xéno greffe (bioprothèse), par voie endovasculaire
- 35.F2.24 ↔ Remplacement de la valve mitrale par xéno greffe (bioprothèse), par voie transapicale
- 35.F2.31 ↔ Remplacement de la valve mitrale par xéno greffe, sans stent, avec sternotomie totale comme voie d'abord
- 35.F2.32 ↔ Remplacement de la valve mitrale par xéno greffe, sans stent, avec thoracotomie mini-invasive (sternotomie partielle supérieure, thoracotomie latérale) comme voie d'abord
- 35.F2.33 ↔ Remplacement de la valve mitrale par xéno greffe, sans stent, par voie endovasculaire
- 35.F2.34 ↔ Remplacement de la valve mitrale par xéno greffe, sans stent, par voie transapicale
- 35.F2.51 ↔ Remplacement de la valve mitrale par prothèse mécanique, avec sternotomie totale comme voie d'abord
- 35.F2.52 ↔ Remplacement de la valve mitrale par prothèse mécanique, avec thoracotomie mini-invasive (sternotomie partielle supérieure, thoracotomie latérale) comme voie d'abord
- 35.F3.00 ↔ Remplacement de la valve pulmonaire par prothèse valvulaire ou prothèse vasculaire avec valve, SAP
- 35.F3.09 ↔ Remplacement de la valve pulmonaire par prothèse valvulaire ou prothèse vasculaire avec valve, autres
- 35.F3.11 ↔ Remplacement de la valve pulmonaire par allogreffe (homogreffe), avec sternotomie totale comme voie d'abord
- 35.F3.12 ↔ Remplacement de la valve pulmonaire par allogreffe (homogreffe), avec thoracotomie mini-invasive (sternotomie partielle supérieure, thoracotomie latérale) comme voie d'abord
- 35.F3.21 ↔ Remplacement de la valve pulmonaire par xéno greffe (bioprothèse), avec sternotomie totale comme voie d'abord
- 35.F3.22 ↔ Remplacement de la valve pulmonaire par xéno greffe (bioprothèse), avec thoracotomie mini-invasive (sternotomie partielle supérieure, thoracotomie latérale) comme voie d'abord
- 35.F3.23 ↔ Remplacement de la valve pulmonaire par xéno greffe (bioprothèse), par voie endovasculaire
- 35.F3.24 ↔ Remplacement de la valve pulmonaire par xéno greffe (bioprothèse), par voie transapicale
- 35.F3.25 ↔ Remplacement de la valve pulmonaire par xéno greffe (bioprothèse), par voie transapicale, avec utilisation d'un système d'abord et d'obturation apical percutané
- 35.F3.31 ↔ Remplacement de la valve pulmonaire par xéno greffe, sans stent, avec sternotomie totale comme voie d'abord

- 35.F3.32 ↔ Remplacement de la valve pulmonaire par xénogreffe, sans stent, avec thoracotomie mini-invasive (sternotomie partielle supérieure, thoracotomie latérale) comme voie d'abord
- 35.F3.33 ↔ Remplacement de la valve pulmonaire par xénogreffe, sans stent, par voie endovasculaire
- 35.F3.34 ↔ Remplacement de la valve pulmonaire par xénogreffe, sans stent, par voie transapicale
- 35.F3.35 ↔ Remplacement de la valve pulmonaire par xénogreffe, sans stent, par voie transapicale, avec utilisation d'un système d'abord et d'obturation apical percutané
- 35.F3.51 ↔ Remplacement de la valve pulmonaire par prothèse mécanique, avec sternotomie totale comme voie d'abord
- 35.F3.52 ↔ Remplacement de la valve pulmonaire par prothèse mécanique, avec thoracotomie mini-invasive (sternotomie partielle supérieure, thoracotomie latérale) comme voie d'abord
- 35.F3.61 ↔ Remplacement de la valve pulmonaire par prothèse vasculaire avec valve, biologique, avec sternotomie totale comme voie d'abord
- 35.F3.62 ↔ Remplacement de la valve pulmonaire par prothèse vasculaire avec valve, biologique avec thoracotomie mini-invasive (sternotomie partielle supérieure, thoracotomie latérale) comme voie d'abord
- 35.F3.71 ↔ Remplacement de la valve pulmonaire par prothèse vasculaire avec valve, biologique, avec sternotomie totale comme voie d'abord
- 35.F3.72 ↔ Remplacement de la valve pulmonaire par prothèse vasculaire avec valve, mécanique, avec thoracotomie mini-invasive (sternotomie partielle supérieure, thoracotomie latérale) comme voie d'abord
- 35.F4.00 ↔ Remplacement de la valve tricuspide par prothèse valvulaire, SAP
- 35.F4.09 ↔ Remplacement de la valve tricuspide par prothèse valvulaire, autres
- 35.F4.11 ↔ Remplacement de la valve tricuspide par allogreffe (homogreffe), avec sternotomie totale comme voie d'abord
- 35.F4.12 ↔ Remplacement de la valve tricuspide par allogreffe (homogreffe), avec thoracotomie mini-invasive (sternotomie partielle supérieure, thoracotomie latérale) comme voie d'abord
- 35.F4.21 ↔ Remplacement de la valve tricuspide par xénogreffe (bioprothèse), avec sternotomie totale comme voie d'abord
- 35.F4.22 ↔ Remplacement de la valve tricuspide par xénogreffe (bioprothèse), avec thoracotomie mini-invasive (sternotomie partielle supérieure, thoracotomie latérale) comme voie d'abord
- 35.F4.23 ↔ Remplacement de la valve tricuspide par xénogreffe (bioprothèse), par voie endovasculaire
- 35.F4.24 ↔ Remplacement de la valve tricuspide par xénogreffe (bioprothèse), par voie transapicale
- 35.F4.31 ↔ Remplacement de la valve tricuspide par xénogreffe, sans stent, avec sternotomie totale comme voie d'abord
- 35.F4.32 ↔ Remplacement de la valve tricuspide par xénogreffe, sans stent, avec thoracotomie mini-invasive (sternotomie partielle supérieure, thoracotomie latérale) comme voie d'abord
- 35.F4.33 ↔ Remplacement de la valve tricuspide par xénogreffe, sans stent, par voie endovasculaire
- 35.F4.34 ↔ Remplacement de la valve tricuspide par xénogreffe, sans stent, par voie transapicale
- 35.F4.51 ↔ Remplacement de la valve tricuspide par prothèse mécanique, avec sternotomie totale comme voie d'abord
- 35.F4.52 ↔ Remplacement de la valve tricuspide par prothèse mécanique, avec thoracotomie mini-invasive (sternotomie partielle supérieure, thoracotomie latérale) comme voie d'abord
- 35.G0 ↔ Révision d'un remplacement de la valve, SAP
- 35.G1.11 ↔ Révision d'un remplacement de la valve aortique, avec sternotomie totale comme voie d'abord
- 35.G1.12 ↔ Révision d'un remplacement de la valve aortique, avec thoracotomie mini-invasive (sternotomie partielle supérieure, thoracotomie latérale) comme voie d'abord
- 35.G1.13 ↔ Révision d'un remplacement de la valve aortique, par voie endovasculaire
- 35.G1.14 ↔ Révision d'un remplacement de la valve aortique, par voie transapicale
- 35.G2.11 ↔ Révision d'un remplacement de la valve mitrale, avec sternotomie totale comme voie d'abord
- 35.G2.12 ↔ Révision d'un remplacement de la valve mitrale, avec thoracotomie mini-invasive (sternotomie partielle supérieure, thoracotomie latérale) comme voie d'abord
- 35.G2.13 ↔ Révision d'un remplacement de la valve mitrale, par voie endovasculaire
- 35.G2.14 ↔ Révision d'un remplacement de la valve mitrale, par voie transapicale
- 35.G3.11 ↔ Révision d'un remplacement de la valve pulmonaire, avec sternotomie totale comme voie d'abord
- 35.G3.12 ↔ Révision d'un remplacement de la valve pulmonaire, avec thoracotomie mini-invasive (sternotomie partielle supérieure, thoracotomie latérale) comme voie d'abord
- 35.G3.13 ↔ Révision d'un remplacement de la valve pulmonaire, par voie endovasculaire
- 35.G3.14 ↔ Révision d'un remplacement de la valve pulmonaire, par voie transapicale
- 35.G4.11 ↔ Révision d'un remplacement de la valve tricuspide, avec sternotomie totale comme voie d'abord
- 35.G4.12 ↔ Révision d'un remplacement de la valve tricuspide, avec thoracotomie mini-invasive (sternotomie partielle supérieure, thoracotomie latérale) comme voie d'abord
- 35.G4.13 ↔ Révision d'un remplacement de la valve tricuspide, par voie endovasculaire
- 35.G4.14 ↔ Révision d'un remplacement de la valve tricuspide, par voie transapicale
- 35.G9 ↔ Révision d'un remplacement de valve cardiaque, autres
- 35.H1.00 ↔ Retrait avec implantation d'une nouvelle prothèse valvulaire aortique ou d'une prothèse vasculaire avec valve, SAP
- 35.H1.09 ↔ Retrait avec implantation d'une nouvelle prothèse valvulaire aortique ou d'une prothèse vasculaire avec valve, autres
- 35.H1.11 ↔ Retrait d'une prothèse valvulaire aortique ainsi qu'implantation d'une allogreffe (homogreffe), avec sternotomie totale comme voie d'abord
- 35.H1.12 ↔ Retrait d'une prothèse valvulaire aortique ainsi qu'implantation d'une allogreffe (homogreffe), avec thoracotomie mini-invasive (sternotomie partielle supérieure, thoracotomie latérale) comme voie d'abord
- 35.H1.21 ↔ Retrait d'une prothèse valvulaire aortique ainsi qu'implantation d'une xénogreffe (bioprothèse), avec sternotomie totale comme voie d'abord
- 35.H1.22 ↔ Retrait d'une prothèse valvulaire aortique ainsi qu'implantation d'une xénogreffe (bioprothèse), avec thoracotomie mini-invasive (sternotomie partielle supérieure, thoracotomie latérale) comme voie d'abord

- 35.H1.31 ↔ Retrait d'une prothèse valvulaire aortique ainsi qu'implantation d'une xénogreffe, sans stent, avec sternotomie totale comme voie d'abord
- 35.H1.32 ↔ Retrait d'une prothèse valvulaire aortique ainsi qu'implantation d'une xénogreffe, sans stent, avec thoracotomie mini-invasive (sternotomie partielle supérieure, thoracotomie latérale) comme voie d'abord
- 35.H1.41 ↔ Retrait d'une prothèse valvulaire aortique ainsi qu'implantation d'une xénogreffe auto-expansible, sans suture, avec sternotomie totale comme voie d'abord
- 35.H1.42 ↔ Retrait d'une prothèse valvulaire aortique ainsi qu'implantation d'une xénogreffe auto-expansible, sans suture, avec thoracotomie mini-invasive (sternotomie partielle supérieure, thoracotomie latérale) comme voie d'abord
- 35.H1.51 ↔ Retrait d'une prothèse valvulaire aortique ainsi qu'implantation d'une prothèse mécanique, avec sternotomie totale comme voie d'abord
- 35.H1.52 ↔ Retrait d'une prothèse valvulaire aortique ainsi qu'implantation d'une prothèse mécanique, avec thoracotomie mini-invasive (sternotomie partielle supérieure, thoracotomie latérale) comme voie d'abord
- 35.H1.61 ↔ Retrait d'une prothèse valvulaire aortique ainsi qu'implantation d'une prothèse vasculaire avec valve, biologique, avec sternotomie totale comme voie d'abord
- 35.H1.62 ↔ Retrait d'une prothèse valvulaire aortique ainsi qu'implantation d'une prothèse vasculaire avec valve, biologique avec thoracotomie mini-invasive (sternotomie partielle supérieure, thoracotomie latérale) comme voie d'abord
- 35.H1.71 ↔ Retrait d'une prothèse valvulaire aortique ainsi qu'implantation d'une prothèse vasculaire avec valve, mécanique, avec sternotomie totale comme voie d'abord
- 35.H1.72 ↔ Retrait d'une prothèse valvulaire aortique ainsi qu'implantation d'une prothèse vasculaire avec valve, mécanique avec thoracotomie mini-invasive (sternotomie partielle supérieure, thoracotomie latérale) comme voie d'abord
- 35.H2.00 ↔ Retrait avec implantation d'une nouvelle prothèse valvulaire mitrale, SAP
- 35.H2.09 ↔ Retrait avec implantation d'une nouvelle prothèse valvulaire mitrale, autres
- 35.H2.11 ↔ Retrait d'une prothèse valvulaire mitrale ainsi qu'implantation d'une allogreffe (homogreffe), avec sternotomie totale comme voie d'abord
- 35.H2.12 ↔ Retrait d'une prothèse valvulaire mitrale ainsi qu'implantation d'une allogreffe (homogreffe), avec thoracotomie mini-invasive (sternotomie partielle supérieure, thoracotomie latérale) comme voie d'abord
- 35.H2.21 ↔ Retrait d'une prothèse valvulaire mitrale ainsi qu'implantation d'une xénogreffe (bioprothèse), avec sternotomie totale comme voie d'abord
- 35.H2.22 ↔ Retrait d'une prothèse valvulaire mitrale ainsi qu'implantation d'une xénogreffe (bioprothèse), avec thoracotomie mini-invasive (sternotomie partielle supérieure, thoracotomie latérale) comme voie d'abord
- 35.H2.23 ↔ Retrait d'une prothèse valvulaire mitrale ainsi qu'implantation d'une xénogreffe (bioprothèse), par voie endovasculaire
- 35.H2.24 ↔ Retrait d'une prothèse valvulaire mitrale ainsi qu'implantation d'une xénogreffe (bioprothèse), par voie transapicale
- 35.H2.31 ↔ Retrait d'une prothèse valvulaire mitrale ainsi qu'implantation d'une xénogreffe, sans stent, avec sternotomie totale comme voie d'abord
- 35.H2.32 ↔ Retrait d'une prothèse valvulaire mitrale ainsi qu'implantation d'une xénogreffe, sans stent, avec thoracotomie mini-invasive (sternotomie partielle supérieure, thoracotomie latérale) comme voie d'abord
- 35.H2.33 ↔ Retrait d'une prothèse valvulaire mitrale ainsi qu'implantation d'une xénogreffe, sans stent, par voie endovasculaire
- 35.H2.34 ↔ Retrait d'une prothèse valvulaire mitrale ainsi qu'implantation d'une xénogreffe, sans stent, par voie transapicale
- 35.H2.51 ↔ Retrait d'une prothèse valvulaire mitrale ainsi qu'implantation d'une prothèse mécanique, avec sternotomie totale comme voie d'abord
- 35.H2.52 ↔ Retrait d'une prothèse valvulaire mitrale ainsi qu'implantation d'une prothèse mécanique, avec thoracotomie mini-invasive (sternotomie partielle supérieure, thoracotomie latérale) comme voie d'abord
- 35.H3.00 ↔ Retrait avec implantation d'une nouvelle prothèse valvulaire pulmonaire ou d'une prothèse vasculaire avec valve, SAP
- 35.H3.09 ↔ Retrait avec implantation d'une nouvelle prothèse valvulaire pulmonaire ou d'une prothèse vasculaire avec valve, autres
- 35.H3.11 ↔ Retrait d'une prothèse valvulaire pulmonaire ainsi qu'implantation d'une allogreffe (homogreffe), avec sternotomie totale comme voie d'abord
- 35.H3.12 ↔ Retrait d'une prothèse valvulaire pulmonaire ainsi qu'implantation d'une allogreffe (homogreffe), avec thoracotomie mini-invasive (sternotomie partielle supérieure, thoracotomie latérale) comme voie d'abord
- 35.H3.21 ↔ Retrait d'une prothèse valvulaire pulmonaire ainsi qu'implantation d'une xénogreffe (bioprothèse), avec sternotomie totale comme voie d'abord
- 35.H3.22 ↔ Retrait d'une prothèse valvulaire pulmonaire ainsi qu'implantation d'une xénogreffe (bioprothèse), avec thoracotomie mini-invasive (sternotomie partielle supérieure, thoracotomie latérale) comme voie d'abord
- 35.H3.31 ↔ Retrait d'une prothèse valvulaire pulmonaire ainsi qu'implantation d'une xénogreffe, sans stent, avec sternotomie totale comme voie d'abord
- 35.H3.32 ↔ Retrait d'une prothèse valvulaire pulmonaire ainsi qu'implantation d'une xénogreffe, sans stent, avec thoracotomie mini-invasive (sternotomie partielle supérieure, thoracotomie latérale) comme voie d'abord
- 35.H3.51 ↔ Retrait d'une prothèse valvulaire pulmonaire ainsi qu'implantation d'une prothèse mécanique, avec sternotomie totale comme voie d'abord
- 35.H3.52 ↔ Retrait d'une prothèse valvulaire pulmonaire ainsi qu'implantation d'une prothèse mécanique, avec thoracotomie mini-invasive (sternotomie partielle supérieure, thoracotomie latérale) comme voie d'abord
- 35.H3.61 ↔ Retrait d'une prothèse valvulaire pulmonaire ainsi qu'implantation d'une prothèse vasculaire avec valve, biologique, avec sternotomie totale comme voie d'abord
- 35.H3.62 ↔ Retrait d'une prothèse valvulaire pulmonaire ainsi qu'implantation d'une prothèse vasculaire avec valve, biologique avec thoracotomie mini-invasive (sternotomie partielle supérieure, thoracotomie latérale) comme voie d'abord

35.H3.71 ↔	Retrait d'une prothèse valvulaire pulmonaire ainsi qu'implantation d'une prothèse vasculaire avec valve, mécanique, avec sternotomie totale comme voie d'abord	36.07.11 ↔	Insertion de stent(s) coronaire(s) avec libération de substance médicamenteuse, auto-expansible(s)
35.H3.72 ↔	Retrait d'une prothèse valvulaire pulmonaire ainsi qu'implantation d'une prothèse vasculaire avec valve, mécanique, avec thoracotomie mini-invasive (sternotomie partielle supérieure, thoracotomie latérale) comme voie d'abord	36.07.99 ↔	Insertion de stent(s) coronaire(s) à libération de substance médicamenteuse, autre
35.H4.00 ↔	Retrait avec implantation d'une nouvelle prothèse valvulaire tricuspide, SAP	36.09 ↔	Autre ablation de sténose ou obstruction d'artère coronaire
35.H4.09 ↔	Retrait avec implantation d'une nouvelle prothèse valvulaire tricuspide, autres	36.10 ↔	Pontage aorto-coronaire pour revascularisation cardiaque, SAP
35.H4.11 ↔	Retrait d'une prothèse valvulaire tricuspide ainsi qu'implantation d'une allogreffe (homogreffe), avec sternotomie totale comme voie d'abord	36.11.00 ↔	Pontage (aorto-)coronaire simple, par technique et par matériel, SAP
35.H4.12 ↔	Retrait d'une prothèse valvulaire tricuspide ainsi qu'implantation d'une allogreffe (homogreffe), avec thoracotomie mini-invasive (sternotomie partielle supérieure, thoracotomie latérale) comme voie d'abord	36.11.21 ↔	Pontage (aorto-)coronaire simple, chirurgical ouvert (thoracotomie, mini-thoracotomie, sternotomie), avec artère autogène, artère radiale
35.H4.21 ↔	Retrait d'une prothèse valvulaire tricuspide ainsi qu'implantation d'une xéno greffe (bioprothèse), avec sternotomie totale comme voie d'abord	36.11.22 ↔	Pontage (aorto-)coronaire simple, chirurgical ouvert (thoracotomie, mini-thoracotomie, sternotomie), avec artère autogène, artère mammaire interne (artère thoracique interne)
35.H4.22 ↔	Retrait d'une prothèse valvulaire tricuspide ainsi qu'implantation d'une xéno greffe (bioprothèse), avec thoracotomie mini-invasive (sternotomie partielle supérieure, thoracotomie latérale) comme voie d'abord	36.11.23 ↔	Pontage (aorto-)coronaire simple, chirurgical ouvert (thoracotomie, mini-thoracotomie, sternotomie), avec artère autogène, greffon libre d'artère mammaire interne [AMI] (artère thoracique interne)
35.H4.23 ↔	Retrait d'une prothèse valvulaire tricuspide ainsi qu'implantation d'une xéno greffe (bioprothèse), par voie endovasculaire	36.11.24 ↔	Pontage (aorto-)coronaire simple, chirurgical ouvert (thoracotomie, mini-thoracotomie, sternotomie), avec artère autogène, artère abdominale
35.H4.31 ↔	Retrait d'une prothèse valvulaire tricuspide ainsi qu'implantation d'une xéno greffe, sans stent, avec sternotomie totale comme voie d'abord	36.11.25 ↔	Pontage (aorto-)coronaire simple, chirurgical ouvert (thoracotomie, mini-thoracotomie, sternotomie), avec artère autogène, autre artère
35.H4.32 ↔	Retrait d'une prothèse valvulaire tricuspide ainsi qu'implantation d'une xéno greffe, sans stent, avec thoracotomie mini-invasive (sternotomie partielle supérieure, thoracotomie latérale) comme voie d'abord	36.11.26 ↔	Pontage (aorto-)coronaire simple, chirurgical ouvert (thoracotomie, mini-thoracotomie, sternotomie), avec veine autogène, sans treillis externe de stabilisation
35.H4.33 ↔	Retrait d'une prothèse valvulaire tricuspide ainsi qu'implantation d'une xéno greffe, sans stent, par voie endovasculaire	36.11.27 ↔	Pontage (aorto-)coronaire simple, chirurgical ouvert (thoracotomie, mini-thoracotomie, sternotomie), avec veine autogène, avec treillis externe de stabilisation
35.H4.51 ↔	Retrait d'une prothèse valvulaire tricuspide ainsi qu'implantation consécutive d'une prothèse mécanique, avec sternotomie totale comme voie d'abord	36.11.28 ↔	Pontage (aorto-)coronaire simple, chirurgical ouvert (thoracotomie, mini-thoracotomie, sternotomie), avec xéno greffe
35.H4.52 ↔	Retrait d'une prothèse valvulaire tricuspide ainsi qu'implantation d'une prothèse mécanique, avec thoracotomie mini-invasive (sternotomie partielle supérieure, thoracotomie latérale) comme voie d'abord	36.11.2A ↔	Pontage (aorto-)coronaire simple, chirurgical ouvert (thoracotomie, mini-thoracotomie, sternotomie), avec prothèse vasculaire
35.I1.11 ↔	Opération de Brock	36.11.31 ↔	Pontage (aorto-)coronaire simple, mini-invasif, avec artère autogène, artère radiale
35.I2.11 ↔	Opération selon Ross	36.11.32 ↔	Pontage (aorto-)coronaire simple, mini-invasif, avec artère autogène, artère mammaire interne (artère thoracique interne)
35.I3.11 ↔	Intervention de Tirone David	36.11.33 ↔	Pontage (aorto-)coronaire simple, mini-invasif, avec artère autogène, greffon libre d'artère mammaire interne [IMA] (artère thoracique interne)
35.I3.12 ↔	Opération selon Yacoub	36.11.34 ↔	Pontage (aorto-)coronaire simple, mini-invasif, avec artère autogène, artère abdominale
36.03 ↔	Angioplastie d'artère coronaire à thorax ouvert	36.11.35 ↔	Pontage (aorto-)coronaire simple, mini-invasif, avec artère autogène, autre artère
36.04 ↔	Perfusion d'agent thrombolytique dans une artère coronaire	36.11.36 ↔	Pontage (aorto-)coronaire simple, mini-invasif, avec veine autogène, sans treillis externe de stabilisation
36.06.00 ↔	Insertion de stent(s) coronaire(s) sans libération de substance médicamenteuse, SAP	36.11.37 ↔	Pontage (aorto-)coronaire simple, mini-invasif, avec veine autogène, avec treillis externe de stabilisation
36.06.10 ↔	Insertion de stent(s) coronaire(s) sans libération de substance médicamenteuse, stent(s) biorésorbable(s)	36.11.38 ↔	Pontage (aorto-)coronaire simple, mini-invasif, avec xéno greffe
36.06.11 ↔	Insertion de stent(s) coronaire(s) sans libération de substance médicamenteuse, auto-expansible(s)	36.11.3A ↔	Pontage (aorto-)coronaire simple, mini-invasif, avec prothèse vasculaire
36.06.99 ↔	Insertion de stent(s) coronaire(s) sans libération de substance médicamenteuse, autre	36.11.99 ↔	Pontage (aorto-)coronaire simple, par technique et par matériel, autre
36.07.00 ↔	Insertion de stent(s) coronaire(s) à libération de substance médicamenteuse, SAP	36.12.00 ↔	Double pontage (aorto-)coronaire, par technique et par matériel, SAP
36.07.10 ↔	Insertion de stent(s) coronaire(s) à libération de substance médicamenteuse, stent(s) biorésorbable(s)	36.12.21 ↔	Double pontage (aorto-)coronaire, chirurgical ouvert (thoracotomie, mini-thoracotomie, sternotomie), avec artère autogène, artère radiale



36.12.22 ↔	Double pontage (aorto-)coronaire, chirurgical ouvert (thoracotomie, mini-thoracotomie, sternotomie), avec artère autogène, artère mammaire interne (artère thoracique interne)	36.13.26 ↔	Triple pontage (aorto-)coronaire, chirurgical ouvert (thoracotomie, mini-thoracotomie, sternotomie), avec veine autogène, sans treillis externe de stabilisation
36.12.23 ↔	Double pontage (aorto-)coronaire, chirurgical ouvert (thoracotomie, mini-thoracotomie, sternotomie), avec artère autogène, greffon libre d'artère mammaire interne [AMI] (artère thoracique interne)	36.13.27 ↔	Triple pontage (aorto-)coronaire, chirurgical ouvert (thoracotomie, mini-thoracotomie, sternotomie), avec veine autogène, avec treillis externe de stabilisation
36.12.24 ↔	Double pontage (aorto-)coronaire, chirurgical ouvert (thoracotomie, mini-thoracotomie, sternotomie), avec artère autogène, artère abdominale	36.13.28 ↔	Triple pontage (aorto-)coronaire, chirurgical ouvert (thoracotomie, mini-thoracotomie, sternotomie), avec xéno greffe
36.12.25 ↔	Double pontage (aorto-)coronaire, chirurgical ouvert (thoracotomie, mini-thoracotomie, sternotomie), avec artère autogène, autre artère	36.13.2A ↔	Triple pontage (aorto-)coronaire, chirurgical ouvert (thoracotomie, mini-thoracotomie, sternotomie), avec prothèse vasculaire
36.12.26 ↔	Double pontage (aorto-)coronaire, chirurgical ouvert (thoracotomie, mini-thoracotomie, sternotomie), avec veine autogène, sans treillis externe de stabilisation	36.13.31 ↔	Triple pontage (aorto-)coronaire, mini-invasif, avec artère autogène, artère radiale
36.12.27 ↔	Double pontage (aorto-)coronaire, chirurgical ouvert (thoracotomie, mini-thoracotomie, sternotomie), avec veine autogène, avec treillis externe de stabilisation	36.13.32 ↔	Triple pontage (aorto-)coronaire, mini-invasif, avec artère autogène, artère mammaire interne (artère thoracique interne)
36.12.28 ↔	Double pontage (aorto-)coronaire, chirurgical ouvert (thoracotomie, mini-thoracotomie, sternotomie), avec xéno greffe	36.13.33 ↔	Triple pontage (aorto-)coronaire, mini-invasif, avec artère autogène, greffon libre d'artère mammaire interne [IMA] (artère thoracique interne)
36.12.2A ↔	Double pontage (aorto-)coronaire, chirurgical ouvert (thoracotomie, mini-thoracotomie, sternotomie), avec prothèse vasculaire	36.13.34 ↔	Triple pontage (aorto-)coronaire, mini-invasif, avec artère autogène, artère abdominale
36.12.31 ↔	Double pontage (aorto-)coronaire, mini-invasif, avec artère autogène, artère radiale	36.13.35 ↔	Triple pontage (aorto-)coronaire, mini-invasif, avec artère autogène, autre artère
36.12.32 ↔	Double pontage (aorto-)coronaire, mini-invasif, avec artère autogène, artère mammaire interne (artère thoracique interne)	36.13.36 ↔	Triple pontage (aorto-)coronaire, mini-invasif, avec veine autogène, sans treillis externe de stabilisation
36.12.33 ↔	Double pontage (aorto-)coronaire, mini-invasif, avec artère autogène, greffon libre d'artère mammaire interne [IMA] (artère thoracique interne)	36.13.37 ↔	Triple pontage (aorto-)coronaire, mini-invasif, avec veine autogène, avec treillis externe de stabilisation
36.12.34 ↔	Double pontage (aorto-)coronaire, mini-invasif, avec artère autogène, artère abdominale	36.13.38 ↔	Triple pontage (aorto-)coronaire, mini-invasif, avec xéno greffe
36.12.35 ↔	Double pontage (aorto-)coronaire, mini-invasif, avec artère autogène, autre artère	36.13.3A ↔	Triple pontage (aorto-)coronaire, mini-invasif, avec prothèse vasculaire
36.12.36 ↔	Double pontage (aorto-)coronaire, mini-invasif, avec veine autogène, sans treillis externe de stabilisation	36.13.99 ↔	Triple pontage (aorto-)coronaire, par technique et par matériel, autre
36.12.37 ↔	Double pontage (aorto-)coronaire, mini-invasif, avec veine autogène, avec treillis externe de stabilisation	36.18.00 ↔	Quadruple pontage (aorto-)coronaire, par technique et par matériel, SAP
36.12.38 ↔	Double pontage (aorto-)coronaire, mini-invasif, avec xéno greffe	36.18.11 ↔	Quadruple pontage (aorto-)coronaire, chirurgical ouvert (thoracotomie, mini-thoracotomie, sternotomie), avec artère autogène, artère radiale
36.12.3A ↔	Double pontage (aorto-)coronaire, mini-invasif, avec prothèse vasculaire	36.18.12 ↔	Quadruple pontage (aorto-)coronaire, chirurgical ouvert (thoracotomie, mini-thoracotomie, sternotomie), avec artère autogène, artère mammaire interne (artère thoracique interne)
36.12.99 ↔	Double pontage (aorto-)coronaire, par technique et par matériel, autre	36.18.13 ↔	Quadruple pontage (aorto-)coronaire, chirurgical ouvert (thoracotomie, mini-thoracotomie, sternotomie), avec artère autogène, greffon libre d'artère mammaire interne [AMI] (artère thoracique interne)
36.13.00 ↔	Triple pontage (aorto-)coronaire, par technique et par matériel, SAP	36.18.14 ↔	Quadruple pontage (aorto-)coronaire, chirurgical ouvert (thoracotomie, mini-thoracotomie, sternotomie), avec artère autogène, artère abdominale
36.13.21 ↔	Triple pontage (aorto-)coronaire, chirurgical ouvert (thoracotomie, mini-thoracotomie, sternotomie), avec artère autogène, artère radiale	36.18.15 ↔	Quadruple pontage (aorto-)coronaire, chirurgical ouvert (thoracotomie, mini-thoracotomie, sternotomie), avec artère autogène, autre artère
36.13.22 ↔	Triple pontage (aorto-)coronaire, chirurgical ouvert (thoracotomie, mini-thoracotomie, sternotomie), avec artère autogène, artère mammaire interne (artère thoracique interne)	36.18.16 ↔	Quadruple pontage (aorto-)coronaire, chirurgical ouvert (thoracotomie, mini-thoracotomie, sternotomie), avec veine autogène, sans treillis externe de stabilisation
36.13.23 ↔	Triple pontage (aorto-)coronaire, chirurgical ouvert (thoracotomie, mini-thoracotomie, sternotomie), avec artère autogène, greffon libre d'artère mammaire interne [AMI] (artère thoracique interne)	36.18.17 ↔	Quadruple pontage (aorto-)coronaire, chirurgical ouvert (thoracotomie, mini-thoracotomie, sternotomie), avec veine autogène, avec treillis externe de stabilisation
36.13.24 ↔	Triple pontage (aorto-)coronaire, chirurgical ouvert (thoracotomie, mini-thoracotomie, sternotomie), avec artère autogène, artère abdominale	36.18.18 ↔	Quadruple pontage (aorto-)coronaire, chirurgical ouvert (thoracotomie, mini-thoracotomie, sternotomie), avec xéno greffe
36.13.25 ↔	Triple pontage (aorto-)coronaire, chirurgical ouvert (thoracotomie, mini-thoracotomie, sternotomie), avec artère autogène, autre artère	36.18.1A ↔	Quadruple pontage (aorto-)coronaire, chirurgical ouvert (thoracotomie, mini-thoracotomie, sternotomie), avec prothèse vasculaire

- 36.18.21 ↔ Quadruple pontage (aorto-)coronaire, mini-invasif, avec artère autogène, artère radiale
- 36.18.22 ↔ Quadruple pontage (aorto-)coronaire, mini-invasif, avec artère autogène, artère mammaire interne (artère thoracique interne)
- 36.18.23 ↔ Quadruple pontage (aorto-)coronaire, mini-invasif, avec artère autogène, greffon libre d'artère mammaire interne [IMA] (artère thoracique interne)
- 36.18.24 ↔ Quadruple pontage (aorto-)coronaire, mini-invasif, avec artère autogène, artère abdominale
- 36.18.25 ↔ Quadruple pontage (aorto-)coronaire, mini-invasif, avec artère autogène, autre artère
- 36.18.26 ↔ Quadruple pontage (aorto-)coronaire, mini-invasif, avec veine autogène, sans treillis externe de stabilisation
- 36.18.27 ↔ Quadruple pontage (aorto-)coronaire, mini-invasif, avec veine autogène, avec treillis externe de stabilisation
- 36.18.28 ↔ Quadruple pontage (aorto-)coronaire, mini-invasif, avec xéno greffe
- 36.18.2A ↔ Quadruple pontage (aorto-)coronaire, mini-invasif, avec prothèse vasculaire
- 36.18.99 ↔ Quadruple pontage (aorto-)coronaire, par technique et par matériel, autre
- 36.19 ↔ Anastomose de pontage pour revascularisation du cœur, autre
- 36.1A.00 ↔ Quintuple pontage (aorto-)coronaire, par technique et par matériel, SAP
- 36.1A.11 ↔ Quintuple pontage (aorto-)coronaire, chirurgical ouvert (thoracotomie, mini-thoracotomie, sternotomie), avec artère autogène, artère radiale
- 36.1A.12 ↔ Quintuple pontage (aorto-)coronaire, chirurgical ouvert (thoracotomie, mini-thoracotomie, sternotomie), avec artère autogène, artère mammaire interne (artère thoracique interne)
- 36.1A.13 ↔ Quintuple pontage (aorto-)coronaire, chirurgical ouvert (thoracotomie, mini-thoracotomie, sternotomie), avec artère autogène, greffon libre d'artère mammaire interne [AMI] (artère thoracique interne)
- 36.1A.14 ↔ Quintuple pontage (aorto-)coronaire, chirurgical ouvert (thoracotomie, mini-thoracotomie, sternotomie), avec artère autogène, artère abdominale
- 36.1A.15 ↔ Quintuple pontage (aorto-)coronaire, chirurgical ouvert (thoracotomie, mini-thoracotomie, sternotomie), avec artère autogène, autre artère
- 36.1A.16 ↔ Quintuple pontage (aorto-)coronaire, chirurgical ouvert (thoracotomie, mini-thoracotomie, sternotomie), avec veine autogène, sans treillis externe de stabilisation
- 36.1A.17 ↔ Quintuple pontage (aorto-)coronaire, chirurgical ouvert (thoracotomie, mini-thoracotomie, sternotomie), avec veine autogène, avec treillis externe de stabilisation
- 36.1A.18 ↔ Quintuple pontage (aorto-)coronaire, chirurgical ouvert (thoracotomie, mini-thoracotomie, sternotomie), avec xéno greffe
- 36.1A.1A ↔ Quintuple pontage (aorto-)coronaire, chirurgical ouvert (thoracotomie, mini-thoracotomie, sternotomie), avec prothèse vasculaire
- 36.1A.21 ↔ Quintuple pontage (aorto-)coronaire, mini-invasif, avec artère autogène, artère radiale
- 36.1A.22 ↔ Quintuple pontage (aorto-)coronaire, mini-invasif, avec artère autogène, artère mammaire interne (artère thoracique interne)
- 36.1A.23 ↔ Quintuple pontage (aorto-)coronaire, mini-invasif, avec artère autogène, greffon libre d'artère mammaire interne [IMA] (artère thoracique interne)
- 36.1A.24 ↔ Quintuple pontage (aorto-)coronaire, mini-invasif, avec artère autogène, artère abdominale
- 36.1A.25 ↔ Quintuple pontage (aorto-)coronaire, mini-invasif, avec artère autogène, autre artère
- 36.1A.26 ↔ Quintuple pontage (aorto-)coronaire, mini-invasif, avec veine autogène, sans treillis externe de stabilisation
- 36.1A.27 ↔ Quintuple pontage (aorto-)coronaire, mini-invasif, avec veine autogène, avec treillis externe de stabilisation
- 36.1A.28 ↔ Quintuple pontage (aorto-)coronaire, mini-invasif, avec xéno greffe
- 36.1A.2A ↔ Quintuple pontage (aorto-)coronaire, mini-invasif, avec prothèse vasculaire
- 36.1A.99 ↔ Quintuple pontage (aorto-)coronaire, autre
- 36.1B.00 ↔ Pontage (aorto-)coronaire sextuple ou plus, par technique et par matériel, SAP
- 36.1B.11 ↔ Pontage (aorto-)coronaire sextuple ou plus, chirurgical ouvert (thoracotomie, mini-thoracotomie, sternotomie), avec artère autogène, artère radiale
- 36.1B.12 ↔ Pontage (aorto-)coronaire sextuple ou plus, chirurgical ouvert (thoracotomie, mini-thoracotomie, sternotomie), avec artère autogène, artère mammaire interne (artère thoracique interne)
- 36.1B.13 ↔ Pontage (aorto-)coronaire sextuple ou plus, chirurgical ouvert (thoracotomie, mini-thoracotomie, sternotomie), avec artère autogène, greffon libre d'artère mammaire interne [AMI] (artère thoracique interne)
- 36.1B.14 ↔ Pontage (aorto-)coronaire sextuple ou plus, chirurgical ouvert (thoracotomie, mini-thoracotomie, sternotomie), avec artère autogène, artère abdominale
- 36.1B.15 ↔ Pontage (aorto-)coronaire sextuple ou plus, chirurgical ouvert (thoracotomie, mini-thoracotomie, sternotomie), avec artère autogène, autre artère
- 36.1B.16 ↔ Pontage (aorto-)coronaire sextuple ou plus, chirurgical ouvert (thoracotomie, mini-thoracotomie, sternotomie), avec veine autogène, sans treillis externe de stabilisation
- 36.1B.17 ↔ Pontage (aorto-)coronaire sextuple ou plus, chirurgical ouvert (thoracotomie, mini-thoracotomie, sternotomie), avec veine autogène, avec treillis externe de stabilisation
- 36.1B.18 ↔ Pontage (aorto-)coronaire sextuple ou plus, chirurgical ouvert (thoracotomie, mini-thoracotomie, sternotomie), avec xéno greffe
- 36.1B.1A ↔ Pontage (aorto-)coronaire sextuple ou plus, chirurgical ouvert (thoracotomie, mini-thoracotomie, sternotomie), avec prothèse vasculaire
- 36.1B.21 ↔ Pontage (aorto-)coronaire sextuple ou plus, mini-invasif, avec artère autogène, artère radiale
- 36.1B.22 ↔ Pontage (aorto-)coronaire sextuple ou plus, mini-invasif, avec artère autogène, artère mammaire interne (artère thoracique interne)
- 36.1B.23 ↔ Pontage (aorto-)coronaire sextuple ou plus, mini-invasif, avec artère autogène, greffon libre d'artère mammaire interne [IMA] (artère thoracique interne)
- 36.1B.24 ↔ Pontage (aorto-)coronaire sextuple ou plus, mini-invasif, avec artère autogène, artère abdominale
- 36.1B.25 ↔ Pontage (aorto-)coronaire sextuple ou plus, mini-invasif, avec artère autogène, autre artère
- 36.1B.26 ↔ Pontage (aorto-)coronaire sextuple ou plus, mini-invasif, avec veine autogène, sans treillis externe de stabilisation
- 36.1B.27 ↔ Pontage (aorto-)coronaire sextuple ou plus, mini-invasif, avec veine autogène, avec treillis externe de stabilisation
- 36.1B.28 ↔ Pontage (aorto-)coronaire sextuple ou plus, mini-invasif, avec xéno greffe
- 36.1B.2A ↔ Pontage (aorto-)coronaire sextuple ou plus, mini-invasif, avec prothèse vasculaire

36.1B.99 ↔ Pontage (aorto-)coronaire sextuple ou plus, par technique et par matériel, autre	37.31.20 ↔ Péricardectomie totale
36.2 ↔ Revascularisation cardiaque par implant artériel	37.31.30 ↔ Excision d'adhérences du péricarde
36.31 ↔ Revascularisation transmyocardique à thorax ouvert	37.31.99 ↔ Péricardectomie, autre
36.32 ↔ Autre revascularisation transmyocardique	37.32 ↔ Excision d'anévrisme du cœur
36.33 ↔ Revascularisation transmyocardique endoscopique	37.33.00 ↔ Excision ou destruction d'autre lésion ou tissu du cœur, par voie ouverte, SAP
36.34 ↔ Revascularisation transmyocardique percutanée	37.33.10 ↔ Excision ou destruction d'éléments du système de conduction des stimuli, par voie ouverte, SAP
36.39.00 ↔ Autre revascularisation cardiaque, SAP	37.33.11 ↔ Excision ou destruction d'éléments du système de conduction des stimuli, par voie ouverte, techniques d'ablation pour le traitement de tachyarythmie
36.39.10 ↔ Revascularisation cardiaque par patchs d'élargissement des artères coronaires	37.33.19 ↔ Excision ou destruction d'éléments du système de conduction des stimuli, par voie ouverte, autre
36.39.11 ↔ Révision de pontage coronaire	37.33.20 ↔ Excision d'autre lésion ou tissu du cœur, par voie ouverte
36.39.12 ↔ Nouveau pontage coronaire	37.33.30 ↔ Destruction d'autre lésion ou tissu du cœur, par voie ouverte
36.39.13 ↔ Transposition d'artère coronaire	37.33.99 ↔ Excision ou destruction d'autre lésion ou tissu du cœur, par voie ouverte, autre
36.39.99 ↔ Autre revascularisation cardiaque, autre	37.34.00 †↔ Excision ou destruction d'autre lésion ou tissu du cœur, autre voie d'abord, SAP
36.91 ↔ Réparation (cure) d'anévrisme de vaisseau coronaire	37.34.10 ↔ Ablation lors de tachyarythmie, SAP
36.99.00 ↔ Autres opérations des vaisseaux du cœur SAP	37.34.11 ↔ Ablation lors de tachyarythmie, ablation par radiofréquence conventionnelle
36.99.10 †↔ Traitement par injection intracoronaire de cellules souches, SAP	37.34.12 ↔ Ablation lors de tachyarythmie, ablation par radiofréquence refroidie
36.99.11 †↔ Traitement par injection intracoronaire de cellules souches, sans enrichissement de fractions ni culture	37.34.13 ↔ Ablation lors de tachyarythmie, ablation par d'autres sources d'énergie
36.99.12 †↔ Traitement par injection intracoronaire de cellules souches obtenues par enrichissement de fractions ou multipliées en culture	37.34.15 ↔ Ablation lors de tachyarythmie, cryoablation
36.99.19 †↔ Traitement par injection intracoronaire de cellules souches, autre	37.34.16 ↔ Ablation lors de tachyarythmie, ablation par radiofréquence multipolaire en décalage de phase
36.99.20 ↔ Autres opérations lors d'anomalie congénitale de vaisseaux du cœur	37.34.19 ↔ Ablation lors de tachyarythmie, autre
36.99.30 ↔ Reconstruction de l'ostium coronaire	37.34.1A ↔ Ablation lors de tachyarythmie, à l'aide de méthodes de cartographie tridimensionnelle sans mesure de la pression d'appui
36.99.40 ↔ Sympsectomie des artères coronaires	37.34.1B ↔ Ablation lors de tachyarythmie, à l'aide de méthodes de cartographie tridimensionnelle avec mesure de la pression d'appui
36.99.99 ↔ Autres opérations des vaisseaux du cœur, autre	37.34.24 †↔ Sites de traitement de tachyarythmies par des techniques d'ablation, oreillette gauche
37.10 ↔ Incision du cœur, SAP	37.34.25 †↔ Sites de traitement de tachyarythmies par des techniques d'ablation, ventricule gauche
37.11 ↔ Cardiotomie	37.34.99 †↔ Excision ou destruction d'autre lésion ou tissu du cœur, par autre voie d'abord, autre
37.12.00 ↔ Péricardiotomie, SAP	37.35 ↔ Ventriculectomie partielle
37.12.09 ↔ Péricardiotomie, autre	37.40 ↔ Réparation du cœur et du péricarde, SAP
37.12.11 ↔ Péricardiotomie, par chirurgie ouverte	37.41 ↔ Implantation de système d'assistance cardiaque prothétique autour du cœur
37.12.12 ↔ Péricardiotomie, par thoracoscopie	37.42.11 ↔ Suture du péricarde (après lésion traumatique)
37.21 †↔ Cathétérisme cardiaque droit	37.42.21 ↔ Suture du myocarde (après lésion traumatique)
37.22 †↔ Cathétérisme cardiaque gauche	37.49 ↔ Réparation du cœur et du péricarde, autre
37.23 †↔ Cathétérisme cardiaque combiné, droit et gauche	37.51.00 ↔ Transplantation cardiaque, SAP
37.24.00 ↔ Biopsie du péricarde, SAP	37.51.10 ↔ Transplantation cardiaque
37.24.10 †↔ Biopsie fermée [percutanée] [à l'aiguille] du péricarde	37.51.20 ↔ Retransplantation cardiaque durant la même hospitalisation
37.24.20 ↔ Biopsie ouverte du péricarde	37.51.99 ↔ Transplantation cardiaque, autre
37.24.99 ↔ Biopsie du péricarde, autre	37.52 ↔ Implantation de système intégral de remplacement du cœur
37.25.00 ↔ Biopsie du cœur, SAP	37.53 ↔ Remplacement ou réparation de l'unité thoracique du système de remplacement du cœur
37.25.10 †↔ Biopsie fermée [percutanée] [à l'aiguille] du myocarde	37.54 ↔ Remplacement ou réparation d'autres composantes implantables de système intégral de remplacement du cœur
37.25.20 ↔ Biopsie transvasculaire de l'endocarde, du myocarde et de l'endomyocarde	37.69.70 †↔ Durée de traitement avec un système d'assistance cardio-vasculaire et pulmonaire, avec pompe, avec élimination de CO <sub>2</sub> , extracorporel, veino-veineux, moins de 24 heures
37.25.30 ↔ Biopsie ouverte du cœur	37.69.71 †↔ Durée de traitement avec un système d'assistance cardio-vasculaire et pulmonaire, avec pompe, avec élimination de CO <sub>2</sub> , extracorporel, veino-veineux, de 24 heures à moins de 48 heures
37.25.99 ↔ Biopsie du cœur, autre	
37.26 †↔ Test électrophysiologique invasif par cathéter	
37.27 †↔ Cardiac mapping	
37.28 †↔ Échocardiographie intracardiaque (EIC)	
37.2A.10 †↔ Imagerie intravasculaire de vaisseaux coronaires, SAP	
37.2A.11 †↔ Imagerie intravasculaire de vaisseaux coronaires par ultrasons	
37.2A.12 †↔ Imagerie intravasculaire de vaisseaux coronaires par tomographie par cohérence optique	
37.2A.19 †↔ Imagerie intravasculaire de vaisseaux coronaires, autre	
37.2A.20 †↔ Diagnostic coronarien intravasculaire invasif par cathéter, SAP	
37.2A.21 †↔ Diagnostic coronarien intravasculaire invasif par cathéter, mesure de pression	
37.2A.29 †↔ Diagnostic coronarien intravasculaire invasif par cathéter, autre	
37.2A.99 †↔ Diagnostic coronarien intravasculaire, autre	
37.31.00 ↔ Péricardectomie, SAP	
37.31.10 ↔ Péricardectomie partielle	





- 37.69.B5 ‡↔ Durée de traitement avec un système d'assistance cardio-vasculaire et pulmonaire, sans pompe, avec élimination de CO<sub>2</sub>, de 120 heures à moins de 144 heures
- 37.69.B6 ‡↔ Durée de traitement avec un système d'assistance cardio-vasculaire et pulmonaire, sans pompe, avec élimination de CO<sub>2</sub>, de 144 heures à moins de 168 heures
- 37.69.B8 ‡↔ Durée de traitement avec un système d'assistance cardio-vasculaire et pulmonaire, sans pompe, avec élimination de CO<sub>2</sub>, de 168 heures à moins de 192 heures
- 37.69.BA ‡↔ Durée de traitement avec un système d'assistance cardio-vasculaire et pulmonaire, sans pompe, avec élimination de CO<sub>2</sub>, de 192 heures à moins de 216 heures
- 37.69.BB ‡↔ Durée de traitement avec un système d'assistance cardio-vasculaire et pulmonaire, sans pompe, avec élimination de CO<sub>2</sub>, de 216 heures à moins de 240 heures
- 37.69.BC ‡↔ Durée de traitement avec un système d'assistance cardio-vasculaire et pulmonaire, sans pompe, avec élimination de CO<sub>2</sub>, de 240 heures à moins de 264 heures
- 37.69.BD ‡↔ Durée de traitement avec un système d'assistance cardio-vasculaire et pulmonaire, sans pompe, avec élimination de CO<sub>2</sub>, de 264 heures à moins de 288 heures
- 37.69.BE ‡↔ Durée de traitement avec un système d'assistance cardio-vasculaire et pulmonaire, sans pompe, avec élimination de CO<sub>2</sub>, de 288 heures à moins de 336 heures
- 37.69.BF ‡↔ Durée de traitement avec un système d'assistance cardio-vasculaire et pulmonaire, sans pompe, avec élimination de CO<sub>2</sub>, de 336 heures à moins de 384 heures
- 37.69.BG ‡↔ Durée de traitement avec un système d'assistance cardio-vasculaire et pulmonaire, sans pompe, avec élimination de CO<sub>2</sub>, de 384 heures à moins de 432 heures
- 37.69.BH ‡↔ Durée de traitement avec un système d'assistance cardio-vasculaire et pulmonaire, sans pompe, avec élimination de CO<sub>2</sub>, de 432 heures à moins de 480 heures
- 37.69.BI ‡↔ Durée de traitement avec un système d'assistance cardio-vasculaire et pulmonaire, sans pompe, avec élimination de CO<sub>2</sub>, de 480 heures à moins de 528 heures
- 37.69.BJ ‡↔ Durée de traitement avec un système d'assistance cardio-vasculaire et pulmonaire, sans pompe, avec élimination de CO<sub>2</sub>, de 528 heures à moins de 600 heures
- 37.69.BK ‡↔ Durée de traitement avec un système d'assistance cardio-vasculaire et pulmonaire, sans pompe, avec élimination de CO<sub>2</sub>, de 600 heures et plus
- 37.6A.11 ↔ Implantation d'un système d'assistance cardio-vasculaire, avec pompe, sans fonction d'échange gazeux, extracorporel, ventriculaire gauche, par chirurgie thoracique ouverte (thoracotomie, mini-thoracotomie, sternotomie)
- 37.6A.12 ↔ Implantation d'un système d'assistance cardio-vasculaire, avec pompe, sans fonction d'échange gazeux, extracorporel, ventriculaire droit, par chirurgie thoracique ouverte (thoracotomie, mini-thoracotomie, sternotomie)
- 37.6A.21 ↔ Implantation d'un système d'assistance cardio-vasculaire, avec pompe, sans fonction d'échange gazeux, extracorporel, biventriculaire, par chirurgie thoracique ouverte (thoracotomie, mini-thoracotomie, sternotomie)
- 37.6A.35 ↔ Implantation d'un système d'assistance cardio-vasculaire, avec pompe, sans fonction d'échange gazeux, intracorporel, ventriculaire gauche, kit hospitalier, par chirurgie thoracique ouverte (thoracotomie, mini-thoracotomie, sternotomie)
- 37.6A.37 ↔ Implantation d'un système d'assistance cardio-vasculaire, avec pompe, sans fonction d'échange gazeux, intracorporel, ventriculaire droit, kit hospitalier, par chirurgie thoracique ouverte (thoracotomie, mini-thoracotomie, sternotomie)
- 37.6A.3A ↔ Implantation d'un système d'assistance cardio-vasculaire, avec pompe, sans fonction d'échange gazeux, intracorporel, biventriculaire, kit hospitalier, par chirurgie thoracique ouverte (thoracotomie, mini-thoracotomie, sternotomie)
- 37.6A.41 ↔ Implantation d'un système d'assistance cardio-vasculaire, avec pompe, sans fonction d'échange gazeux, intravasculaire (y compris intracardiaque), ventriculaire gauche, par voie percutanée
- 37.6A.42 ↔ Implantation d'un système d'assistance cardio-vasculaire, avec pompe, sans fonction d'échange gazeux, intravasculaire (y compris intracardiaque), ventriculaire droit, par voie percutanée
- 37.6A.51 ↔ Implantation d'un système d'assistance cardio-vasculaire et pulmonaire, avec pompe, avec élimination de CO<sub>2</sub>, extracorporel, veino-veineux, par voie percutanée
- 37.6A.61 ↔ Implantation d'un système d'assistance cardio-vasculaire et pulmonaire, avec pompe, avec oxygénateur (y compris élimination de CO<sub>2</sub>), extracorporel, veino-veineux, par chirurgie extra-thoracique ouverte (p.ex. exposition de vaisseau sanguin)
- 37.6A.62 ↔ Implantation d'un système d'assistance cardio-vasculaire et pulmonaire, avec pompe, avec oxygénateur (y compris élimination de CO<sub>2</sub>), extracorporel, veino-veineux, par voie percutanée
- 37.6A.71 ↔ Implantation d'un système d'assistance cardio-vasculaire et pulmonaire, avec pompe, avec oxygénateur (y compris élimination de CO<sub>2</sub>), extracorporel, veino-artériel ou veino/veino-artériel, par chirurgie thoracique ouverte (thoracotomie, mini-thoracotomie, sternotomie)
- 37.6A.72 ↔ Implantation d'un système d'assistance cardio-vasculaire et pulmonaire, avec pompe, avec oxygénateur (y compris élimination de CO<sub>2</sub>), extracorporel, veino-artériel ou veino-veino-artériel, par chirurgie extra-thoracique ouverte (p.ex. exposition du vaisseau sanguin)
- 37.6A.73 ↔ Implantation d'un système d'assistance cardio-vasculaire et pulmonaire, avec pompe, avec oxygénateur (y compris élimination de CO<sub>2</sub>), extracorporel, veino-artériel ou veino-veino-artériel, par voie percutanée
- 37.6A.81 ↔ Implantation de ballonnet de contre-pulsation intra-aortique (IABP), chirurgicale ouverte
- 37.6A.82 ↔ Implantation de ballonnet de contre-pulsation intra-aortique (IABP), percutanée
- 37.6A.A1 ‡↔ Implantation d'un système d'assistance cardio-vasculaire et pulmonaire, sans pompe, avec élimination de CO<sub>2</sub>, extracorporel, artério-veineux, par chirurgie extra-thoracique ouverte (p.ex. exposition de vaisseau sanguin)
- 37.6A.A2 ‡↔ Implantation d'un système d'assistance cardio-vasculaire et pulmonaire, sans pompe, avec élimination de CO<sub>2</sub>, extracorporel, artério-veineux, par voie percutanée

- 37.6B.11 ↔ Retrait d'un système d'assistance cardio-vasculaire, avec pompe, sans fonction d'échange gazeux, extracorporel, ventriculaire gauche, par chirurgie thoracique ouverte (thoracotomie, mini-thoracotomie, sternotomie)
- 37.6B.12 ↔ Retrait d'un système d'assistance cardio-vasculaire, avec pompe, sans fonction d'échange gazeux, extracorporel, ventriculaire droit, par chirurgie thoracique ouverte (thoracotomie, mini-thoracotomie, sternotomie)
- 37.6B.21 ↔ Retrait d'un système d'assistance cardio-vasculaire, avec pompe, sans fonction d'échange gazeux, extracorporel, biventriculaire, par chirurgie thoracique ouverte (thoracotomie, mini-thoracotomie, sternotomie)
- 37.6B.31 ↔ Retrait d'un système d'assistance cardio-vasculaire, avec pompe, sans fonction d'échange gazeux, intracorporel, ventriculaire gauche, par chirurgie thoracique ouverte (thoracotomie, mini-thoracotomie, sternotomie)
- 37.6B.32 ↔ Retrait d'un système d'assistance cardio-vasculaire, avec pompe, sans fonction d'échange gazeux, intracorporel, ventriculaire droit, par chirurgie thoracique ouverte (thoracotomie, mini-thoracotomie, sternotomie)
- 37.6B.33 ↔ Retrait d'un système d'assistance cardio-vasculaire, avec pompe, sans fonction d'échange gazeux, intracorporel, biventriculaire, par chirurgie thoracique ouverte (thoracotomie, mini-thoracotomie, sternotomie)
- 37.6B.41 ↔ Retrait d'un système d'assistance cardio-vasculaire, avec pompe, sans fonction d'échange gazeux, intravasculaire (y compris intracardiaque), ventriculaire gauche, par voie percutanée
- 37.6B.42 ↔ Retrait d'un système d'assistance cardio-vasculaire, avec pompe, sans fonction d'échange gazeux, intravasculaire (y compris intracardiaque), ventriculaire droit, par voie percutanée
- 37.6B.61 ↔ Retrait d'un système d'assistance cardio-vasculaire et pulmonaire, avec pompe, avec oxygénateur (y compris élimination de CO<sub>2</sub>), extracorporel, veino-veineux, par chirurgie extra-thoracique ouverte (p.ex. exposition de vaisseau sanguin)
- 37.6B.71 ↔ Retrait d'un système d'assistance cardio-vasculaire et pulmonaire, avec pompe, avec oxygénateur (y compris élimination de CO<sub>2</sub>), extracorporel, veino-artériel ou veino-veino-artériel, par chirurgie thoracique ouverte (thoracotomie, mini-thoracotomie, sternotomie)
- 37.6B.72 ↔ Retrait d'un système d'assistance cardio-vasculaire et pulmonaire, avec pompe, avec oxygénateur (y compris élimination de CO<sub>2</sub>), extracorporel, veino-artériel ou veino-veino-artériel, par chirurgie extra-thoracique ouverte (p.ex. exposition du vaisseau sanguin)
- 37.6B.81 ↔ Retrait de ballonnet de contre-pulsation intra-aortique (IABP), chirurgical ouvert
- 37.6B.A1 ↔ Retrait d'un système d'assistance cardio-vasculaire et pulmonaire, sans pompe, avec élimination de CO<sub>2</sub>, extracorporel, artério-veineux, par chirurgie extra-thoracique ouverte (p.ex. exposition du vaisseau sanguin)
- 37.6C.11 ↔ Révision sans remplacement d'un système d'assistance cardio-vasculaire, avec pompe, sans fonction d'échange gazeux, extracorporel, ventriculaire gauche, par chirurgie thoracique ouverte (thoracotomie, mini-thoracotomie, sternotomie)
- 37.6C.12 ↔ Révision sans remplacement d'un système d'assistance cardio-vasculaire, avec pompe, sans fonction d'échange gazeux, extracorporel, ventriculaire droit, par chirurgie thoracique ouverte (thoracotomie, mini-thoracotomie, sternotomie)
- 37.6C.21 ↔ Révision sans remplacement d'un système d'assistance cardio-vasculaire, avec pompe, sans fonction d'échange gazeux, extracorporel, biventriculaire, par chirurgie thoracique ouverte (thoracotomie, mini-thoracotomie, sternotomie)
- 37.6C.31 ↔ Révision sans remplacement d'un système d'assistance cardio-vasculaire, avec pompe, sans fonction d'échange gazeux, intracorporel, ventriculaire gauche, par chirurgie thoracique ouverte (thoracotomie, mini-thoracotomie, sternotomie)
- 37.6C.32 ↔ Révision sans remplacement d'un système d'assistance cardio-vasculaire, avec pompe, sans fonction d'échange gazeux, intracorporel, ventriculaire droit, par chirurgie thoracique ouverte (thoracotomie, mini-thoracotomie, sternotomie)
- 37.6C.33 ↔ Révision sans remplacement d'un système d'assistance cardio-vasculaire, avec pompe, sans fonction d'échange gazeux, intracorporel, biventriculaire, par chirurgie thoracique ouverte (thoracotomie, mini-thoracotomie, sternotomie)
- 37.6C.61 ↔ Révision sans remplacement d'un système d'assistance cardio-vasculaire et pulmonaire, avec pompe, avec oxygénateur (y compris élimination de CO<sub>2</sub>), extracorporel, veino-veineux, par chirurgie extra-thoracique ouverte (p.ex. exposition du vaisseau sanguin)
- 37.6C.71 ↔ Révision sans remplacement d'un système d'assistance cardio-vasculaire et pulmonaire, avec pompe, avec oxygénateur (y compris élimination de CO<sub>2</sub>), extracorporel, veino-artériel ou veino-veino-artériel, par chirurgie thoracique ouverte (thoracotomie, mini-thoracotomie, sternotomie)
- 37.6C.72 ↔ Révision sans remplacement d'un système d'assistance cardio-vasculaire et pulmonaire, avec pompe, avec oxygénateur (y compris élimination de CO<sub>2</sub>), extracorporel, veino-artériel ou veino-veino-artériel, par chirurgie extra-thoracique ouverte (p.ex. exposition du vaisseau sanguin)
- 37.6C.A1 ↔ Révision sans remplacement d'un système d'assistance cardio-vasculaire et pulmonaire, sans pompe, avec élimination de CO<sub>2</sub>, extracorporel, artério-veineux, par chirurgie extra-thoracique ouverte (p.ex. exposition de vaisseau sanguin)
- 37.75.00 ↔ Révision d'électrode sans remplacement, SAP
- 37.75.31 ↔ Révision sans remplacement d'électrode transveineuse ventriculaire
- 37.75.32 ↔ Révision sans remplacement d'électrode transveineuse auriculaire et ventriculaire
- 37.75.33 ↔ Révision sans remplacement d'électrode transveineuse auriculaire
- 37.75.34 ↔ Révision sans remplacement d'électrode transveineuse dans le ventricule gauche par le sinus coronaire
- 37.75.41 ↔ Révision sans remplacement d'électrode épicaudique
- 37.75.99 ↔ Révision sans remplacement d'électrode cardiaque, autre
- 37.79 ↔ Révision ou déplacement de poche de dispositif cardiaque
- 37.7A.00 ↔ Implantation d'électrode dans le cœur, SAP
- 37.7A.11 ↔ Implantation d'électrode transveineuse ventriculaire
- 37.7A.12 ↔ Implantation d'électrode transveineuse ventriculaire avec capteur auriculaire
- 37.7A.13 ↔ Implantation d'électrode transveineuse auriculaire
- 37.7A.14 ↔ Implantation d'électrode transveineuse dans le ventricule gauche par le sinus coronaire

37.7A.21 ↔	Implantation d'électrode dans l'épicarde, par thoracotomie et sternotomie, chirurgicale ouverte	37.90.20 ‡↔	Examen par cathétérisme transseptal du cœur gauche, SAP
37.7A.22 ↔	Implantation d'électrode dans l'épicarde, par voie sous-xyphoïdienne, chirurgicale ouverte	37.90.21 ‡↔	Ponction transseptale par cathéter
37.7A.23 ↔	Implantation d'électrode dans l'épicarde, thoroscopique	37.90.29 ‡↔	Examen par cathétérisme transseptal du cœur gauche, autre
37.7A.31 ↔	Implantation d'électrode transveineuse de choc	37.90.99 ↔	Insertion de dispositif dans l'oreillette gauche, autre
37.7A.32 ↔	Implantation d'électrode sous-cutanée de choc	37.91 ↔	Massage cardiaque à thorax ouvert
37.7A.33 ↔	Implantation d'électrode sous-cutanée de choc pour utilisation avec un système de défibrillation sous-cutané	37.99.00 ↔	Autres opérations du cœur et du péricarde, SAP
37.7A.51 ↔	Implantation d'un capteur de pression	37.99.20 ↔	Opérations d'anomalies congénitales du cœur, SAP
37.7A.99 ↔	Implantation d'électrode dans le cœur, autre	37.99.21 ↔	Réparation d'un ventricule droit à double issue de type Fallot
37.7B.11 ↔	Enlèvement d'électrode transveineuse ventriculaire	37.99.22 ↔	Réparation d'autre ventricule droit à double issue
37.7B.12 ↔	Enlèvement d'électrode transveineuse ventriculaire avec capteur auriculaire	37.99.23 ↔	Opération d'un cœur fonctionnellement/morphologiquement univentriculaire
37.7B.13 ↔	Enlèvement d'électrode transveineuse auriculaire	37.99.24 ↔	Réparation d'un cœur triatrial
37.7B.14 ↔	Enlèvement d'électrode transveineuse dans le ventricule gauche par le sinus coronaire	37.99.25 ↔	Réparation d'absence de valve pulmonaire
37.7B.21 ↔	Enlèvement d'électrode épicaudique, par thoracotomie et sternotomie, chirurgical ouvert	37.99.29 ↔	Opérations d'anomalies congénitales du cœur, autre
37.7B.22 ↔	Enlèvement d'électrode épicaudique, par voie sous-xyphoïdienne, chirurgical ouvert	37.99.30 ↔	Ligature d'oreillette
37.7B.23 ↔	Enlèvement d'électrode épicaudique, thoroscopique	37.99.80 ↔	Réopération du cœur et du péricarde
37.7B.31 ↔	Enlèvement d'électrode transveineuse de choc	37.99.99 ↔	Autres opérations du cœur et du péricarde, autre
37.8A.00 ↔	Implantation de pacemaker permanent, SAP	37.9A.00 ↔	Implantation d'un système de stimulation du myocarde, SAP
37.8A.11 ↔	Implantation de pacemaker à chambre unique	37.9A.11 ↔	Implantation ou remplacement d'un système de modulation du myocarde (CCM)
37.8A.21 ↔	Implantation de pacemaker à double chambre, sans stimulation antitachycardique	37.9A.12 ↔	Enlèvement ou révision d'un système de modulation du myocarde (CCM)
37.8A.22 ↔	Implantation de pacemaker à double chambre, avec stimulation antitachycardique	37.9A.99 ↔	Implantation d'un système de stimulation du myocarde, autre
37.8A.31 ↔	Implantation de pacemaker à resynchronisation (CRT-P)	38.01 ↔	Incision de vaisseaux intracrâniens
37.8A.41 ↔	Implantation de pacemaker transveineux sans sonde	38.04.00 ↔	Incision de l'aorte, SAP
37.8A.99 ↔	Implantation de pacemaker permanent, autre	38.04.10 ↔	Incision de l'aorte ascendante et de la crosse aortique
37.8B.00 ↔	Enlèvement de pacemaker permanent, SAP	38.04.20 ↔	Incision de l'aorte descendante
37.8B.11 ↔	Enlèvement de pacemaker à chambre unique	38.04.30 ↔	Incision de l'aorte abdominale
37.8B.21 ↔	Enlèvement de pacemaker à double chambre sans stimulation antitachycardique	38.04.99 ↔	Incision de l'aorte, autre
37.8B.22 ↔	Enlèvement de pacemaker à double chambre avec stimulation antitachycardique	38.05.00 ↔	Incision d'autres vaisseaux thoraciques, SAP
37.8B.31 ↔	Enlèvement de pacemaker à resynchronisation (CRT-P)	38.05.10 ↔	Incision d'autres artères thoraciques
37.8B.41 ↔	Enlèvement de pacemaker transveineux sans sonde	38.05.20 ↔	Incision de veines thoraciques, SAP
37.8B.99 ↔	Enlèvement de pacemaker permanent, autre	38.05.21 ↔	Incision de veines thoraciques profondes
37.8C ↔	Implantation d'enregistreur d'événements	38.05.29 ↔	Incision de veines thoraciques, autre
37.8D ↔	Enlèvement d'enregistreur d'événements	38.05.99 ↔	Incision d'autres vaisseaux thoraciques, autre
37.8E.00 ↔	Implantation de cardiovertteur ou défibrillateur, SAP	38.06.00 ↔	Incision d'artères abdominales, SAP
37.8E.11 ↔	Implantation d'un défibrillateur à chambre unique	38.06.10 ↔	Incision d'artères viscérales, SAP
37.8E.12 ↔	Implantation d'un défibrillateur à double chambre	38.06.11 ↔	Incision du tronc coeliaque
37.8E.21 ↔	Implantation de défibrillateur à resynchronisation (CRT-D)	38.06.12 ↔	Incision de l'artère gastrique
37.8E.22 ↔	Implantation de défibrillateur à chambre unique avec capteur auriculaire	38.06.13 ↔	Incision de l'artère hépatique
37.8E.31 ↔	Implantation d'un système sous-cutané de défibrillation	38.06.14 ↔	Incision de l'artère splénique
37.8E.99 ↔	Implantation de cardiovertteur ou défibrillateur, autre	38.06.15 ↔	Incision de l'artère rénale
37.8F.00 ↔	Enlèvement de cardiovertteur ou défibrillateur, SAP	38.06.16 ↔	Incision de l'artère mésentérique
37.8F.11 ↔	Enlèvement de défibrillateur à chambre unique	38.06.17 ↔	Incision de l'artère lombaire
37.8F.12 ↔	Enlèvement de défibrillateur à double chambre	38.06.18 ↔	Incision de l'artère iliaque
37.8F.21 ↔	Enlèvement de défibrillateur à resynchronisation (CRT-D)	38.06.19 ↔	Incision d'artères viscérales, autre
37.8F.22 ↔	Enlèvement de défibrillateur à chambre unique avec capteur auriculaire	38.06.99 ↔	Incision d'artères abdominales, autre
37.8F.31 ↔	Enlèvement d'un système sous-cutané de défibrillation	38.07.00 ↔	Incision de veines abdominales, SAP
37.8F.99 ↔	Enlèvement de cardiovertteur ou défibrillateur, autre	38.07.10 ↔	Incision de veines abdominales profondes, SAP
37.90.00 ↔	Insertion de dispositif dans l'oreillette gauche, SAP	38.07.11 ↔	Incision de la veine cave inférieure
37.90.10 ↔	Fermeture percutanée de l'oreillette gauche	38.07.12 ↔	Incision de la veine iliaque
		38.07.19 ↔	Incision de veines abdominales profondes, autre
		38.07.99 ↔	Incision de veines abdominales, autre
		38.11 ↔	Endartériectomie de vaisseaux intracrâniens
		38.12 ↔	Endartériectomie d'autres vaisseaux de la tête et du cou
		38.13 ↔	Endartériectomie de vaisseaux de membre supérieur
		38.14.00 ↔	Endartériectomie de l'aorte, SAP
		38.14.10 ↔	Endartériectomie de l'aorte ascendante et de la crosse aortique
		38.14.20 ↔	Endartériectomie de l'aorte descendante
		38.14.30 ↔	Endartériectomie de l'aorte abdominale
		38.14.99 ↔	Endartériectomie de l'aorte, autre



38.15.00 ↔	Endartériectomie d'autres vaisseaux thoraciques, SAP	38.35.12 ↔	Résection du tronc brachio-céphalique, avec anastomose
38.15.10 ↔	Endartériectomie de l'artère sous-clavière	38.35.13 ↔	Résection de l'artère pulmonaire, avec anastomose
38.15.20 ↔	Endartériectomie du tronc brachio-céphalique	38.35.19 ↔	Résection d'artères thoraciques, avec anastomose, autre
38.15.30 ↔	Endartériectomie de l'artère pulmonaire	38.35.20 ↔	Résection de veines thoraciques, avec anastomose, SAP
38.15.40 ↔	Endartériectomie de la veine pulmonaire	38.35.21 ↔	Résection de la veine pulmonaire, avec anastomose
38.15.99 ↔	Endartériectomie d'autres vaisseaux thoraciques, autre	38.35.22 ↔	Résection de la veine sous-clavière, avec anastomose
38.16.09 ↔	Endartériectomie et endoveinectomie de vaisseaux abdominaux, autre	38.35.23 ↔	Résection de la veine cave supérieure, avec anastomose
38.16.11 ↔	Endartériectomie du tronc coeliaque	38.35.28 ↔	Résection de veines thoraciques et d'autres veines profondes, avec anastomose
38.16.12 ↔	Endartériectomie de l'artère gastrique	38.35.29 ↔	Résection de veines thoraciques, avec anastomose, autre
38.16.13 ↔	Endartériectomie de l'artère hépatique	38.35.99 ↔	Résection de vaisseaux thoraciques, avec anastomose, autre
38.16.14 ↔	Endartériectomie de l'artère splénique	38.36.00 ↔	Résection d'artères abdominales, avec anastomose, SAP
38.16.15 ↔	Endartériectomie de l'artère rénale	38.36.10 ↔	Résection d'artères viscérales, avec anastomose, SAP
38.16.16 ↔	Endartériectomie de l'artère mésentérique	38.36.11 ↔	Résection du tronc coeliaque, avec anastomose
38.16.17 ↔	Endartériectomie de l'artère lombaire	38.36.12 ↔	Résection de l'artère gastrique, avec anastomose
38.16.18 ↔	Endartériectomie de l'artère iliaque	38.36.13 ↔	Résection de l'artère hépatique, avec anastomose
38.16.21 ↔	Endoveinectomie de la veine iliaque	38.36.14 ↔	Résection de l'artère splénique, avec anastomose
38.18.09 ↔	Endartériectomie et endoveinectomie de vaisseaux de membre inférieur, autre	38.36.15 ↔	Résection de l'artère rénale, avec anastomose
38.18.10 ↔	Endartériectomie de l'artère fémorale (commune) (superficielle)	38.36.16 ↔	Résection de l'artère mésentérique, avec anastomose
38.18.11 ↔	Endartériectomie de l'artère fémorale profonde	38.36.17 ↔	Résection de l'artère iliaque, avec anastomose
38.18.12 ↔	Endartériectomie de l'artère poplitée	38.36.19 ↔	Résection d'artères viscérales, avec anastomose, autre
38.18.21 ↔	Endoveinectomie de la veine fémorale	38.36.99 ↔	Résection d'artères abdominales, avec anastomose, autre
38.21 ↔	Biopsie de vaisseau sanguin	38.37.00 ↔	Résection de veines abdominales, avec anastomose, SAP
38.31 ↔	Résection de vaisseaux intracrâniens, avec anastomose	38.37.10 ↔	Résection de veines abdominales profondes, avec anastomose, SAP
38.32.00 ↔	Résection d'autres vaisseaux de la tête et du cou, avec anastomose, SAP	38.37.11 ↔	Résection de la veine cave inférieure, avec anastomose
38.32.10 ↔	Résection d'artères extracrâniennes de la tête et du cou, avec anastomose	38.37.12 ↔	Résection de la veine iliaque, avec anastomose
38.32.20 ↔	Résection de veines extracrâniennes de la tête et du cou, avec anastomose, SAP	38.37.19 ↔	Résection de veines abdominales profondes, avec anastomose, autre
38.32.21 ↔	Résection de la veine jugulaire, avec anastomose	38.37.99 ↔	Résection de veines abdominales, avec anastomose, autre
38.32.22 ↔	Résection de veines extracrâniennes superficielles de la tête et du cou, avec anastomose	38.38.00 ↔	Résection d'artères de membre inférieur, avec anastomose, SAP
38.32.99 ↔	Résection d'autres vaisseaux de la tête et du cou, avec anastomose, autre	38.38.10 ↔	Résection de l'artère fémorale (commune) (superficielle), avec anastomose
38.33.00 ↔	Résection de vaisseaux de membre supérieur avec anastomose, SAP	38.38.11 ↔	Résection de l'artère fémorale profonde, avec anastomose
38.33.10 ↔	Résection d'artères de membre supérieur avec anastomose, SAP	38.38.12 ↔	Résection de l'artère poplitée, avec anastomose
38.33.11 ↔	Résection d'artères de membre supérieur avec anastomose	38.38.99 ↔	Résection d'artères de membre inférieur, avec anastomose, SAP
38.33.12 ↔	Résection de l'artère cubitale, avec anastomose	38.39.00 ↔	Résection de veines de membre inférieur, avec anastomose, SAP
38.33.13 ↔	Résection d'autres artères de l'avant-bras, avec anastomose	38.39.10 ↔	Résection de veines de membre inférieur avec anastomose, veines profondes
38.33.14 ↔	Résection d'artères de la main, avec anastomose	38.39.99 ↔	Résection de veines de membre inférieur, avec anastomose, autre
38.33.20 ↔	Résection de veines de membre supérieur, avec anastomose, SAP	38.41 ↔	Résection de vaisseaux intracrâniens, avec remplacement
38.33.21 ↔	Résection de la veine axillaire, avec anastomose	38.42 ↔	Résection d'autres vaisseaux de la tête et du cou, avec remplacement
38.33.22 ↔	Résection d'autres veines profondes de membre supérieur, avec anastomose	38.43.00 ↔	Résection de vaisseaux de membre supérieur, avec remplacement, SAP
38.33.23 ↔	Résection de veines superficielles de membre supérieur, avec anastomose	38.43.10 ↔	Résection d'artères de membre supérieur, avec remplacement
38.33.99 ↔	Résection de vaisseaux de membre supérieur avec anastomose, autre	38.43.11 ↔	Résection de l'artère axillaire, avec remplacement
38.34.00 ↔	Résection de l'aorte, avec anastomose, SAP	38.43.20 ↔	Résection de veines de membre supérieur, avec remplacement, SAP
38.34.10 ↔	Résection de l'aorte ascendante et de la crosse aortique, avec anastomose	38.43.21 ↔	Résection de la veine axillaire, avec remplacement
38.34.20 ↔	Résection de l'aorte descendante, avec anastomose		
38.34.30 ↔	Résection de l'aorte abdominale, avec anastomose		
38.34.99 ↔	Résection de l'aorte, avec anastomose, autre		
38.35.00 ↔	Résection de vaisseaux thoraciques, avec anastomose, SAP		
38.35.10 ↔	Résection d'artères thoraciques, avec anastomose, SAP		
38.35.11 ↔	Résection de l'artère sous-clavière, avec anastomose		

38.43.28 ↔ Résection d'autres veines profondes de membre supérieur, avec remplacement	38.49.00 ↔ Résection de veines de membre inférieur, avec remplacement, SAP
38.43.29 ↔ Résection de veines de membre supérieur, avec remplacement, autre	38.49.10 ↔ Résection de veines profondes des membre inférieur, avec remplacement
38.43.99 ↔ Résection de vaisseaux de membre supérieur, avec remplacement, autre	38.49.99 ↔ Résection de veines de membre inférieur, avec remplacement, autre
38.44.00 ↔ Résection de l'aorte abdominale, avec remplacement, SAP	38.50 ↔ Ligature et stripping de veines variqueuses, site non précisé
38.44.10 ↔ Résection de l'aorte abdominale, par voie suprarénale, avec remplacement	38.52 ↔ Ligature et stripping d'autres veines variqueuses de la tête et du cou
38.44.11 ↔ Résection de l'aorte abdominale, par voie infrarénale, avec remplacement	38.53 ↔ Ligature et stripping de veines variqueuses de membre supérieur
38.44.12 ↔ Résection de l'aorte abdominale, par voie juxtarénale, avec remplacement	38.55 ↔ Ligature et stripping de veines variqueuses thoraciques
38.44.99 ↔ Résection de l'aorte abdominale, avec remplacement, autre	38.57 ↔ Ligature et stripping de veines variqueuses abdominales
38.45.00 ↔ Résection de vaisseau thoracique, avec remplacement, SAP	38.59.00 ↔ Ligature et stripping de veines variqueuses des membres inférieurs, SAP
38.45.10 ↔ Résection de l'aorte thoracique avec remplacement, SAP	38.59.10 ↔ Ligature, excision et stripping de veines variqueuses et veines perforantes des membres inférieurs (en tant qu'intervention indépendante)
38.45.12 ↔ Résection de l'aorte thoracique, avec remplacement	38.59.20 ↔ Crossectomie et stripping de veines variqueuses des membres inférieurs, SAP
38.45.13 ↔ Résection de l'aorte thoraco-abdominale, avec remplacement	38.59.21 ↔ Crossectomie et stripping de la veine grande saphène
38.45.14 ↔ Résection de l'aorte thoracique avec remplacement par prothèse hybride	38.59.22 ↔ Crossectomie et stripping de la veine petite saphène
38.45.15 ↔ Résection de l'aorte ascendante, avec remplacement	38.59.23 ↔ Crossectomie et stripping des veines grande et petite saphène
38.45.16 ↔ Résection de la crosse aortique, avec remplacement	38.59.30 ↔ Crossectomie (isolée), SAP
38.45.17 ↔ Résection de l'aorte ascendante ainsi que de la crosse aortique, avec remplacement	38.59.31 ↔ Crossectomie (isolée), veine grande saphène
38.45.19 ↔ Résection de l'aorte thoracique avec remplacement, autre	38.59.32 ↔ Crossectomie (isolée), veine petite saphène
38.45.20 ↔ Résection d'autres vaisseaux thoraciques, avec remplacement, SAP	38.59.33 ↔ Crossectomie (isolée), veines grande et petite saphène
38.45.21 ↔ Résection de l'artère pulmonaire, avec remplacement	38.59.40 ↔ Traitement de veines variqueuses par laser local
38.45.22 ↔ Résection du tronc brachio-céphalique, avec remplacement	38.59.50 ↔ Traitement endoluminal de veines variqueuses
38.45.29 ↔ Résection d'autres artères thoraciques, avec remplacement	38.59.51 ↔ Traitement de veines variqueuses par laser endoveineux [EVLV]
38.45.30 ↔ Résection de veine thoracique, avec remplacement, SAP	38.59.52 ↔ Ablation endoveineuse de veines variqueuses par radiofréquence
38.45.31 ↔ Résection de la veine cave supérieure, avec remplacement	38.59.59 ↔ Traitement endoluminal de veines variqueuses, autre
38.45.38 ↔ Résection d'autres veines thoraciques profondes, avec remplacement	38.59.99 ↔ Ligature et stripping de veines variqueuses des membres inférieurs, autre
38.45.39 ↔ Résection de veines thoraciques, avec remplacement, autre	38.61 ↔ Autre excision de vaisseaux intracrâniens
38.45.99 ↔ Résection de vaisseaux thoraciques, avec remplacement, autre	38.64.00 ↔ Autre excision de l'aorte, SAP
38.46 ↔ Résection d'artères abdominales, avec remplacement	38.64.10 ↔ Autre excision de l'aorte thoracique
38.47.00 ↔ Résection de veines abdominales, avec remplacement, SAP	38.64.20 ↔ Autre excision de l'aorte abdominale
38.47.10 ↔ Résection de veines abdominales profondes, avec remplacement, SAP	38.64.99 ↔ Autre excision de l'aorte, autre
38.47.11 ↔ Résection de la veine cave inférieure, avec remplacement	38.65.10 ↔ Autre excision d'artères thoraciques
38.47.12 ↔ Résection de la veine iliaque, avec remplacement	38.65.20 ↔ Autre excision de veines thoraciques, SAP
38.47.19 ↔ Résection de veines abdominales profondes, avec remplacement, autre	38.65.21 ↔ Autre excision de la veine cave supérieure
38.47.99 ↔ Résection de veines abdominales, avec remplacement, autre	38.65.22 ↔ Autre excision d'autres veines thoraciques profondes
38.48.00 ↔ Résection d'artères de membre inférieur, avec remplacement, SAP	38.65.29 ↔ Autre excision de veines thoraciques, autre
38.48.10 ↔ Résection de l'artère fémorale (commune) (superficielle), avec remplacement	38.65.99 ↔ Autre excision de vaisseaux thoraciques, autre
38.48.11 ↔ Résection de l'artère fémorale profonde, avec remplacement	38.66.00 ↔ Autre excision d'artères abdominales, SAP
38.48.12 ↔ Résection de l'artère poplitée, avec remplacement	38.66.10 ↔ Autre excision d'artères viscérales, SAP
38.48.13 ↔ Résection d'artères de la jambe, avec remplacement	38.66.11 ↔ Autre excision du tronc coeliaque
38.48.99 ↔ Résection d'artères de membre inférieur, avec remplacement, autre	38.66.12 ↔ Autre excision de l'artère gastrique
	38.66.13 ↔ Autre excision de l'artère hépatique
	38.66.14 ↔ Autre excision de l'artère splénique
	38.66.15 ↔ Autre excision de l'artère rénale
	38.66.16 ↔ Autre excision de l'artère mésentérique
	38.66.17 ↔ Autre excision de l'artère lombaire
	38.66.18 ↔ Autre excision de l'artère iliaque
	38.66.19 ↔ Autre excision d'artères viscérales, autre
	38.66.99 ↔ Autre excision d'artères abdominales, autre
	38.67.00 ↔ Autre excision de veines abdominales, SAP
	38.67.10 ↔ Autre excision de veines abdominales profondes, SAP
	38.67.11 ↔ Autre excision de la veine cave inférieure
	38.67.12 ↔ Autre excision de la veine iliaque

38.67.19 ↔	Autre excision de veines abdominales profondes, autre	38.86.16 ↔	Autre occlusion chirurgicale de l'artère mésentérique
38.67.99 ↔	Autre excision de veines abdominales, autre	38.86.17 ↔	Autre occlusion chirurgicale de l'artère iliaque
38.68.00 ↔	Autre excision d'artères de membre inférieur, SAP	38.86.19 ↔	Autre occlusion chirurgicale d'artères viscérales, autre
38.68.10 ↔	Autre excision d'artères de la cuisse	38.86.99 ↔	Autre occlusion chirurgicale d'artères abdominales, autre
38.68.20 ↔	Autre excision d'artères de la jambe et du pied	38.87.00 ↔	Autre occlusion chirurgicale de veines abdominales, SAP
38.68.99 ↔	Autre excision d'artères de membre inférieur, autre	38.87.10 ↔	Autre occlusion chirurgicale de veines abdominales profondes, SAP
38.69 ↔	Autre excision de veines de membre inférieur	38.87.11 ↔	Autre occlusion chirurgicale de la veine cave inférieure
38.7X.00 ‡↔	Interruption de la veine cave, SAP	38.87.12 ↔	Autre occlusion chirurgicale des veines iliaques commune et interne
38.7X.10 ↔	Interruption de la veine cave, par chirurgie ouverte, SAP	38.87.19 ↔	Autre occlusion chirurgicale de veines abdominales profondes, autre
38.7X.11 ↔	Insertion d'un filtre antiembolique dans la veine cave, par chirurgie ouverte	38.87.99 ↔	Autre occlusion chirurgicale de veines abdominales, autre
38.7X.12 ↔	Ablation d'un filtre antiembolique dans la veine cave, par chirurgie ouverte	39.0X.00 ↔	Shunt d'artère systémique à pulmonaire, SAP
38.7X.13 ↔	Ligature ou plicature de la veine cave, par chirurgie ouverte	39.0X.10 ↔	Anastomose entre artère sous-clavière et artère pulmonaire (Blalock-Taussig)
38.7X.19 ↔	Interruption de la veine cave, par chirurgie ouverte, autre	39.0X.11 ↔	Anastomose entre aorte et artère pulmonaire droite (Waterston-Cooley)
38.7X.20 ‡↔	Section chirurgicale de la veine cave, par voie transluminale percutanée, SAP	39.0X.12 ↔	Anastomose entre aorte descendante et artère pulmonaire gauche (Potts-Smith)
38.7X.23 ‡↔	Ligature ou plicature de la veine cave, par voie transluminale percutanée	39.0X.13 ↔	Anastomose entre artère pulmonaire gauche et droite
38.7X.29 ‡↔	Section chirurgicale de la veine cave, par voie transluminale percutanée, autre	39.0X.20 ↔	Shunt prothétique d'artère pulmonaire à aorte, central
38.7X.99 ‡↔	Interruption de la veine cave, autre	39.0X.21 ↔	Shunt prothétique d'artère pulmonaire à aorte, périphérique
38.81 ↔	Autre occlusion chirurgicale de vaisseaux intracrâniens	39.0X.23 ↔	Cerclage (banding) de l'artère pulmonaire
38.82.00 ↔	Autre occlusion chirurgicale de vaisseaux de la tête et du cou, SAP	39.0X.24 ↔	Shunt d'artère systémique à pulmonaire, opération de Damus-Kay-Stansel
38.82.10 ↔	Autre occlusion chirurgicale d'artères extracrâniennes de la tête et du cou	39.0X.99 ↔	Shunt d'artère systémique à pulmonaire, autre
38.82.20 ↔	Autre occlusion chirurgicale de veines extracrâniennes de la tête et du cou, SAP	39.10 ↔	Shunt veineux intra-abdominal, SAP
38.82.21 ↔	Autre occlusion chirurgicale de la veine jugulaire	39.11.00 ↔	Création et révision de shunt portosystémique, TIPSS, SAP
38.82.22 ↔	Autre occlusion chirurgicale d'autres veines extracrâniennes profondes de la tête et du cou	39.11.11 ↔	Création de shunt portosystémique, recours à l'angioplastie percutanée (à ballonnet)
38.82.29 ↔	Autre occlusion chirurgicale de veines extracrâniennes de la tête et du cou, autre	39.11.12 ↔	Création de shunt portosystémique, thrombolyse et thrombectomie percutanées
38.82.99 ↔	Autre occlusion chirurgicale de vaisseaux de la tête et du cou, autre	39.11.13 ↔	Création de shunt portosystémique, utilisation d'un stent
38.83.11 ↔	Autre occlusion chirurgicale d'artères de la main	39.11.21 ↔	Révision de shunt portosystémique, fermeture percutanée
38.83.19 ↔	Autre occlusion chirurgicale d'autres artères de membre supérieur	39.11.22 ↔	Révision de shunt portosystémique, recours à l'insertion d'un stent
38.83.21 ↔	Autre occlusion chirurgicale de veines profondes de membre supérieur	39.11.23 ↔	Révision de shunt portosystémique avec thrombectomie et thrombolyse percutanées
38.84.00 ↔	Autre occlusion chirurgicale de l'aorte, SAP	39.11.24 ↔	Révision de shunt portosystémique avec réduction percutanée du diamètre d'un shunt portosystémique existant
38.84.10 ↔	Autre occlusion chirurgicale de l'aorte thoracique	39.11.99 ↔	Création et révision de shunt portosystémique, TIPSS, autre
38.84.20 ↔	Autre occlusion chirurgicale de l'aorte abdominale	39.19 ↔	Shunt veineux intra-abdominal, autre
38.84.31 ↔	Ligature du canal artériel persistant	39.21.00 ↔	Anastomose de veine cave à artère pulmonaire, SAP
38.84.99 ↔	Autre occlusion chirurgicale de l'aorte, autre	39.21.10 ↔	Opération de Glenn sur un cœur fonctionnellement/morphologiquement univentriculaire
38.85.00 ↔	Autre occlusion chirurgicale d'autres vaisseaux thoraciques, SAP	39.21.99 ↔	Anastomose de veine cave à artère pulmonaire, autre
38.85.11 ↔	Autre occlusion chirurgicale de l'artère sous-clavière	39.22.00 ↔	Pontage entre aorte, artère sous-clavière et carotide, SAP
38.85.12 ↔	Autre occlusion chirurgicale de l'artère pulmonaire	39.22.10 ↔	Pontage de l'artère carotide, SAP
38.85.13 ↔	Autre occlusion chirurgicale du tronc brachio-céphalique	39.22.11 ↔	Pontage carotido-carotidien
38.85.21 ↔	Autre occlusion chirurgicale de la veine cave supérieure	39.22.12 ↔	Pontage entre artère carotide et artère vertébrale
38.85.22 ↔	Autre occlusion chirurgicale de la veine pulmonaire	39.22.13 ↔	Pontage entre artère carotide et artère sous-clavière [pontage carotido-sous-clavier]
38.85.23 ↔	Autre occlusion chirurgicale de la veine sous-clavière	39.22.14 ↔	Pontage entre artère carotide et aorte
38.85.99 ↔	Autre occlusion chirurgicale d'autres vaisseaux thoraciques, autre	39.22.19 ↔	Pontage de l'artère carotide, autre
38.86.00 ↔	Autre occlusion chirurgicale d'artères abdominales, SAP		
38.86.10 ↔	Autre occlusion chirurgicale d'artères viscérales, SAP		
38.86.11 ↔	Autre occlusion chirurgicale du tronc coeliaque		
38.86.12 ↔	Autre occlusion chirurgicale de l'artère gastrique		
38.86.13 ↔	Autre occlusion chirurgicale de l'artère hépatique		
38.86.14 ↔	Autre occlusion chirurgicale de l'artère splénique		
38.86.15 ↔	Autre occlusion chirurgicale de l'artère rénale		

39.22.20 ↔ Pontage de l'artère sous-clavière, SAP	39.29.81 ↔ Shunt peropératoire temporaire, artério-artériel
39.22.21 ↔ Pontage entre artère sous-clavière et aorte	39.29.82 ↔ Shunt peropératoire temporaire, artério-veineux
39.22.29 ↔ Pontage de l'artère sous-clavière, autre	39.29.89 ↔ Shunt peropératoire temporaire, autre
39.22.99 ↔ Pontage entre aorte, artère sous-clavière et carotide, autre	39.29.99 ↔ Autre pontage ou shunt vasculaire (périphérique), autre
39.23 ↔ Autre pontage ou shunt vasculaire intrathoracique	39.2A ↔ Pontage ou shunt vasculaire intra-intracrânien
39.24 ↔ Bypass aorto-rénal	39.31.10 ↔ Suture d'artère de la tête et du cou, SAP
39.25.00 ↔ Pontage aorto-iliaque-fémoral, SAP	39.31.11 ↔ Suture d'artère intracrânienne
39.25.10 ↔ Pontage aorto-iliaque-fémoral, aortique, SAP	39.31.19 ↔ Suture d'artère de la tête et du cou, autre
39.25.11 ↔ Pontage aorto-iliaque	39.31.20 ↔ Suture d'artère du bras, SAP
39.25.12 ↔ Pontage aorto-fémoral	39.31.21 ↔ Suture de l'artère axillaire
39.25.13 ↔ Pontage aorto-poplité	39.31.22 ↔ Suture de l'artère brachiale
39.25.14 ↔ Pontage aorto-crural	39.31.29 ↔ Suture d'artère du bras, autre
39.25.19 ↔ Pontage aorto-iliaque-fémoral, aortique, autre	39.31.30 ↔ Suture d'artère de l'avant-bras
39.25.20 ↔ Pontage iliaque-fémoral, SAP	39.31.40 ↔ Suture d'artère de la main
39.25.21 ↔ Pontage ilio-iliaque	39.31.50 ↔ Suture d'artère du membre inférieur
39.25.22 ↔ Pontage ilio-fémoral	39.31.60 ↔ Suture de l'aorte, SAP
39.25.23 ↔ Pontage ilio-poplité	39.31.61 ↔ Suture de l'aorte thoracique
39.25.24 ↔ Pontage ilio-crural	39.31.62 ↔ Suture de l'aorte abdominale
39.25.29 ↔ Pontage iliaque-fémoral, autre	39.31.69 ↔ Suture de l'aorte, autre
39.25.30 ↔ Pontage par le trou obturateur (extra-anatomique)	39.31.70 ↔ Suture d'autres artères thoraciques, SAP
39.25.99 ↔ Pontage aorto-iliaque-fémoral, autre	39.31.71 ↔ Suture de l'artère pulmonaire
39.26.00 ↔ Autre pontage ou shunt vasculaire intra-abdominal, SAP	39.31.72 ↔ Suture du tronc brachio-céphalique
39.26.10 ↔ Autre pontage ou shunt vasculaire intra-abdominal, artères viscérales	39.31.73 ↔ Suture de l'artère sous-clavière
39.26.11 ↔ Autre pontage ou shunt vasculaire intra-abdominal, aorte	39.31.79 ↔ Suture d'artères thoraciques, autre
39.26.12 ↔ Autre pontage ou shunt vasculaire intra-abdominal, artère rénale	39.31.80 ↔ Suture d'artères abdominales, SAP
39.26.19 ↔ Autre pontage ou shunt vasculaire intra-abdominal, autres artères viscérales	39.31.81 ↔ Suture du tronc coeliale
39.26.99 ↔ Autre pontage ou shunt vasculaire intra-abdominal, autre	39.31.82 ↔ Suture de l'artère gastrique
39.27.00 ↔ Fistule artério-veineuse pour hémodialyse, SAP	39.31.83 ↔ Suture de l'artère hépatique
39.27.09 ↔ Fistule artério-veineuse pour hémodialyse, autre	39.31.84 ↔ Suture de l'artère splénique
39.27.10 ↔ Mise en place d'une fistule artério-veineuse pour hémodialyse	39.31.85 ↔ Suture de l'artère rénale
39.27.11 ↔ Mise en place d'une fistule artério-veineuse avec matériel allogène ou alloplastique pour hémodialyse	39.31.86 ↔ Suture de l'artère mésentérique
39.27.12 ↔ Mise en place d'une fistule AV à l'aide d'une prothèse hybride à deux composants, implantation transluminale percutanée du composant veineux, ainsi qu'implantation du greffon artériel par chirurgie ouverte	39.31.87 ↔ Suture de l'artère lombaire
39.28 ↔ Pontage ou shunt vasculaire extra-intracrânien	39.31.88 ↔ Suture de l'artère iliaque
39.29.00 ↔ Autre pontage ou shunt vasculaire (périphérique), SAP	39.31.89 ↔ Suture d'artères abdominales, autre
39.29.10 ↔ Pontage ou shunt vasculaire d'artères de membre inférieur, SAP	39.32.11 ↔ Suture de veine intracrânienne
39.29.11 ↔ Shunt ou pontage vasculaire fémoro-fémoral	39.32.19 ↔ Suture de veine de la tête et du cou, autre
39.29.12 ↔ Shunt ou pontage vasculaire fémoro-poplité	39.32.30 ↔ Suture de veine thoracique, SAP
39.29.13 ↔ Shunt ou pontage vasculaire fémoro-crural	39.32.31 ↔ Suture de la veine cave supérieure
39.29.14 ↔ Shunt ou pontage vasculaire fémoro-pédieux	39.32.32 ↔ Suture de la veine brachio-céphalique
39.29.15 ↔ Shunt ou pontage vasculaire poplitéo-crural ou poplitéo-pédieux	39.32.39 ↔ Suture de veine thoracique, autre
39.29.16 ↔ Pontage ou shunt vasculaire d'artères de la jambe et du pied	39.32.40 ↔ Suture de veine abdominale, SAP
39.29.19 ↔ Pontage ou shunt vasculaire d'artères de membre inférieur, autre	39.32.41 ↔ Suture de la veine cave inférieure
39.29.20 ↔ Pontage ou shunt vasculaire d'artères de membre supérieur	39.32.42 ↔ Suture des veines iliaques commune et interne
39.29.30 ↔ Autre pontage ou shunt vasculaire (périphérique), extra-anatomique, SAP	39.42.11 ↔ Ablation lors du remplacement de shunt artério-veineux pour hémodialyse
39.29.31 ↔ Shunt ou pontage vasculaire sous-clavio-fémoral	39.42.12 ↔ Révision sans remplacement de shunt artério-veineux pour hémodialyse
39.29.32 ↔ Shunt ou pontage vasculaire axillo-fémoral	39.43 ↔ Fermeture de shunt artério-veineux pour hémodialyse
39.29.33 ↔ Pontage croisé fémoro-fémoral	39.49.10 ↔ Révision d'anastomose vasculaire
39.29.39 ↔ Autre pontage ou shunt vasculaire (périphérique), extra-anatomique, autre	39.49.30 ↔ Remplacement de conduit cardiaque
39.29.40 ↔ Shunt ou pontage vasculaire de veines	39.50.00 ↔ Angioplastie ou athérectomie d'autre(s) vaisseau(x) non-coronaire(s), SAP
39.29.80 ↔ Shunt peropératoire temporaire, SAP	39.50.10 ↔ Angioplastie ou athérectomie d'autre(s) vaisseau(x) non-coronaire(s) par ballonnet, SAP
	39.50.11 ↔ Angioplastie ou athérectomie d'autre(s) vaisseau(x) non-coronaire(s) par ballonnet simple
	39.50.12 ↔ Angioplastie ou athérectomie d'autre(s) vaisseau(x) non-coronaire(s) par ballonnet à lames
	39.50.13 ↔ Angioplastie ou athérectomie d'autre(s) vaisseau(x) non-coronaire(s) par ballonnet de cryoplastie
	39.50.14 ↔ Angioplastie ou athérectomie d'autre(s) vaisseau(x) non-coronaire(s) par ballonnet à élution médicamenteuse
	39.50.19 ↔ Angioplastie ou athérectomie d'autre(s) vaisseau(x) non-coronaire(s) par autre ballonnet
	39.50.20 ↔ Angioplastie par laser à lame d'autre(s) vaisseau(x) non-coronaire(s)
	39.50.21 ↔ Angioplastie, thrombectomie d'autre(s) vaisseau(x) non-coronaire(s)

39.50.99 ↔	Angioplastie ou athérectomie d'autre(s) vaisseau(x) non-coronaire(s), autre	39.56.51 ↔	Réparation de la veine cave inférieure avec patch de tissu
39.51.00 ↔	Clippage d'anévrisme, SAP	39.56.52 ↔	Réparation de la veine iliaque avec patch de tissu
39.51.11 ↔	Clippage d'anévrisme intracrânien	39.56.59 ↔	Réparation de veines abdominales avec patch de tissu, autre
39.51.99 ↔	Clippage d'anévrisme, autre	39.56.60 ↔	Réparation de vaisseaux du membre inférieur avec patch de tissu, SAP
39.52.00 ↔	Autre réparation d'anévrisme, SAP	39.56.61 ↔	Réparation d'artères du membre inférieur avec patch de tissu
39.52.10 ↔	Autre réparation d'anévrisme de vaisseaux de la tête et du cou, SAP	39.56.62 ↔	Réparation de la veine fémorale et de la veine poplitée avec patch de tissu
39.52.11 ↔	Autre réparation d'anévrisme de vaisseaux intracrâniens	39.56.63 ↔	Réparation d'autres veines profondes du membre inférieur avec patch de tissu
39.52.19 ↔	Autre réparation d'anévrisme de vaisseaux de la tête et du cou, autre	39.56.64 ↔	Réparation de veines superficielles de la cuisse avec patch de tissu
39.52.20 ↔	Autre réparation d'anévrisme de l'aorte, SAP	39.56.69 ↔	Réparation de vaisseaux du membre inférieur avec patch de tissu, autre
39.52.21 ↔	Autre réparation chirurgicale ouverte d'anévrisme de l'aorte ascendante, de la crosse aortique et de l'aorte thoracique	39.56.99 ↔	Réparation de vaisseau sanguin avec patch de tissu (plastie), autre
39.52.22 ↔	Autre réparation chirurgicale ouverte d'anévrisme de l'aorte abdominale	39.57.00 ↔	Réparation de vaisseau sanguin avec patch synthétique (plastie), SAP
39.52.29 ↔	Autre réparation d'anévrisme de l'aorte, autre	39.57.10 ↔	Réparation de vaisseaux de la tête et du cou avec patch synthétique, SAP
39.52.99 ↔	Autre réparation d'anévrisme, autre	39.57.11 ↔	Réparation de vaisseaux intracrâniens avec patch synthétique
39.53 ↔	Réparation de fistule artério-veineuse	39.57.12 ↔	Réparation d'artères extracrâniennes de la tête et du cou avec patch synthétique
39.54.00 ↔	Opération de réentrée, SAP	39.57.13 ↔	Réparation de la veine jugulaire avec patch synthétique
39.54.10 ↔	Opération de réentrée, aorte thoracique	39.57.19 ↔	Réparation de vaisseaux de la tête et du cou avec patch synthétique, autre
39.54.20 ↔	Opération de réentrée, aorte abdominale	39.57.20 ↔	Réparation de vaisseaux du membre supérieur avec patch synthétique, SAP
39.54.99 ↔	Opération de réentrée, autre	39.57.21 ↔	Réparation d'artères du membre supérieur avec patch synthétique
39.55 ↔	Réimplantation de vaisseau rénal aberrant	39.57.22 ↔	Réparation de la veine sous-clavière, de la veine axillaire et de la veine brachio-céphalique avec patch synthétique
39.56.00 ↔	Réparation de vaisseau sanguin, avec patch de tissu (plastie), SAP	39.57.23 ↔	Réparation d'autres veines profondes du membre supérieur avec patch synthétique
39.56.10 ↔	Réparation de vaisseaux de la tête et du cou avec patch de tissu, SAP	39.57.29 ↔	Réparation de vaisseaux du membre supérieur avec patch synthétique, autre
39.56.11 ↔	Réparation de vaisseaux intracrâniens avec patch de tissu	39.57.30 ↔	Réparation de vaisseaux thoraciques avec patch synthétique, SAP
39.56.12 ↔	Réparation de la veine jugulaire avec patch de tissu	39.57.31 ↔	Réparation de l'aorte thoracique avec patch synthétique
39.56.19 ↔	Réparation de vaisseaux de la tête et du cou avec patch de tissu, autre	39.57.32 ↔	Réparation de la veine pulmonaire avec patch synthétique
39.56.20 ↔	Réparation de vaisseaux du membre supérieur avec patch de tissu, SAP	39.57.33 ↔	Réparation de la veine cave supérieure avec patch synthétique
39.56.21 ↔	Réparation d'artères du membre supérieur avec patch de tissu	39.57.39 ↔	Réparation de vaisseaux thoraciques avec patch synthétique, autre
39.56.22 ↔	Réparation de la veine sous-clavière, de la veine axillaire et de la veine brachio-céphalique avec patch de tissu	39.57.40 ↔	Réparation d'artères abdominales avec patch synthétique, SAP
39.56.23 ↔	Réparation d'autres veines profondes du membre supérieur avec patch de tissu	39.57.41 ↔	Réparation de l'aorte abdominale avec patch synthétique
39.56.29 ↔	Réparation de vaisseaux du membre supérieur avec patch de tissu, autre	39.57.42 ↔	Réparation du tronc coeliaque avec patch synthétique
39.56.30 ↔	Réparation de vaisseaux thoraciques avec patch de tissu, SAP	39.57.43 ↔	Réparation de l'artère gastrique avec patch synthétique
39.56.31 ↔	Réparation de l'aorte thoracique avec patch de tissu	39.57.44 ↔	Réparation de l'artère hépatique avec patch synthétique
39.56.32 ↔	Réparation de la veine pulmonaire avec patch de tissu	39.57.45 ↔	Réparation de l'artère splénique avec patch synthétique
39.56.33 ↔	Réparation de la veine cave supérieure avec patch de tissu	39.57.46 ↔	Réparation de l'artère rénale avec patch synthétique
39.56.39 ↔	Réparation de vaisseaux thoraciques avec patch de tissu, autre	39.57.47 ↔	Réparation de l'artère mésentérique avec patch synthétique
39.56.40 ↔	Réparation d'artères abdominales avec patch de tissu, SAP	39.57.48 ↔	Réparation de l'artère iliaque avec patch synthétique
39.56.41 ↔	Réparation de l'aorte abdominale avec patch de tissu	39.57.49 ↔	Réparation d'artères abdominales avec patch synthétique, autre
39.56.42 ↔	Réparation du tronc coeliaque avec patch de tissu		
39.56.43 ↔	Réparation de l'artère gastrique avec patch de tissu		
39.56.44 ↔	Réparation de l'artère hépatique avec patch de tissu		
39.56.45 ↔	Réparation de l'artère splénique avec patch de tissu		
39.56.46 ↔	Réparation de l'artère rénale avec patch de tissu		
39.56.47 ↔	Réparation de l'artère mésentérique avec patch de tissu		
39.56.48 ↔	Réparation de l'artère iliaque avec patch de tissu		
39.56.49 ↔	Réparation d'artères abdominales avec patch de tissu, autre		
39.56.50 ↔	Réparation de veines abdominales avec patch de tissu, SAP		

39.57.50 ↔ Réparation de veines abdominales avec patch synthétique, SAP	39.59.89 ↔ Autre réparation de vaisseaux de membre inférieur, autre
39.57.51 ↔ Réparation de la veine cave inférieure avec patch synthétique	39.59.90 ↔ Autre réparation de vaisseau, plastie de valves veineuses
39.57.52 ↔ Réparation de la veine iliaque avec patch synthétique	39.61.00 ↔ Circulation extracorporelle (CEC), SAP
39.57.59 ↔ Réparation de veines abdominales avec patch synthétique, autre	39.61.10 ↔ Circulation extracorporelle conventionnelle sous normothermie (plus de 35°C)
39.57.60 ↔ Réparation de vaisseaux du membre inférieur avec patch synthétique, SAP	39.61.11 ↔ Circulation extracorporelle conventionnelle sous hypothermie légère (32 à 35°C)
39.57.61 ↔ Réparation d'artères du membre inférieur avec patch synthétique	39.61.12 ↔ Circulation extracorporelle conventionnelle sous hypothermie modérée (26 à moins de 32°C)
39.57.62 ↔ Réparation de la veine fémorale et de la veine poplitée avec patch synthétique	39.61.13 ↔ Circulation extracorporelle conventionnelle sous forte hypothermie (20 à moins de 26°C)
39.57.63 ↔ Réparation d'autres veines profondes du membre inférieur avec patch synthétique	39.61.14 ↔ Circulation extracorporelle conventionnelle sous hypothermie profonde (moins de 20°C)
39.57.64 ↔ Réparation de veines superficielles de la cuisse avec patch synthétique	39.61.15 ↔ Circulation extracorporelle conventionnelle sous hypothermie de température inconnue
39.57.69 ↔ Réparation de vaisseaux du membre inférieur avec patch synthétique, autre	39.61.21 ↔ Circulation extracorporelle minimalisée sous normothermie (plus de 35°C)
39.57.99 ↔ Réparation de vaisseau sanguin avec patch synthétique (plastie), autre	39.61.22 ↔ Circulation extracorporelle minimalisée sous hypothermie légère (32 à 35°C)
39.58 ↔ Réparation de vaisseau sanguin, avec patch de type non précisé	39.61.23 ↔ Circulation extracorporelle minimalisée sous hypothermie modérée (26 à moins de 32°C)
39.59.10 ↔ Transposition d'artères, SAP	39.61.24 ↔ Circulation extracorporelle minimalisée sous forte hypothermie (20 à moins de 26°C)
39.59.30 ↔ Autre réparation de vaisseaux de la tête et du cou, SAP	39.61.25 ↔ Circulation extracorporelle minimalisée sous hypothermie profonde (moins de 20°C)
39.59.31 ↔ Autre réparation de vaisseaux intracrâniens	39.61.26 ↔ Circulation extracorporelle minimalisée sous hypothermie de température inconnue
39.59.32 ↔ Autre réparation d'artère vertébrale extracrânienne	39.61.99 ↔ Circulation extracorporelle (CEC), autre
39.59.33 ↔ Autre réparation d'artères extracrâniennes de la tête et du cou, autre	39.66 ↔ Shunt cardio-pulmonaire percutané
39.59.34 ↔ Autre réparation de la veine jugulaire	39.71.00 ↔ Implantation endovasculaire d'une greffe dans l'aorte abdominale, SAP
39.59.39 ↔ Autre réparation de vaisseaux de la tête et du cou, autre	39.71.10 ↔ Implantation endovasculaire d'une greffe dans l'aorte abdominale, aorto-iliaque, sans fenestration ni bras latéral
39.59.40 ↔ Autre réparation de vaisseaux de membre supérieur, SAP	39.71.11 ↔ Implantation endovasculaire d'une greffe dans l'aorte abdominale, aorto-iliaque, avec fenestration ou bras latéral
39.59.41 ↔ Autre réparation d'artères de membre supérieur	39.71.12 ↔ Implantation endovasculaire d'une greffe dans l'aorte abdominale, prothèse de bifurcation aorto-bi-iliaque, sans fenestration ni bras latéral
39.59.42 ↔ Autre réparation de la veine sous-clavière, de la veine axillaire et de la veine brachio-céphalique	39.71.13 ↔ Implantation endovasculaire d'une greffe dans l'aorte abdominale, prothèse de bifurcation aorto-bi-iliaque, avec fenestration ou bras latéral
39.59.48 ↔ Autre réparation d'autres veines profondes du membre supérieur	39.71.14 ↔ Implantation endovasculaire d'une greffe dans l'aorte abdominale, prothèse tubulaire, aortique, sans fenestration ni bras latéral
39.59.49 ↔ Autre réparation de vaisseaux de membre supérieur, autre	39.71.15 ↔ Implantation endovasculaire d'une greffe dans l'aorte abdominale, prothèse tubulaire, aortique, avec fenestration ou bras latéral
39.59.50 ↔ Autre réparation de vaisseaux thoraciques, SAP	39.71.16 ↔ Implantation endovasculaire de greffe dans l'aorte abdominale, aorto-iliaque, technique de greffe parallèle
39.59.51 ↔ Autre réparation de l'aorte thoracique	39.71.17 ↔ Implantation endovasculaire de greffe dans l'aorte abdominale, aorto-bi-iliaque, technique de greffe parallèle
39.59.52 ↔ Autre réparation de l'artère pulmonaire	39.71.18 ↔ Implantation endovasculaire de greffe dans l'aorte abdominale, aortique, technique de greffe parallèle
39.59.53 ↔ Autre réparation d'artères thoraciques, autre	39.71.99 ↔ Implantation endovasculaire d'une greffe dans l'aorte abdominale, autre
39.59.54 ↔ Autre réparation de la veine pulmonaire	39.72.00 ↔ Réparation ou occlusion endovasculaire des vaisseaux de la tête et du cou, SAP
39.59.55 ↔ Autre réparation de la veine cave supérieure	39.72.10 ↔ Embolisation sélective de vaisseaux intracrâniens, SAP
39.59.59 ↔ Autre réparation de vaisseaux thoraciques, autre	39.72.11 ↔ Embolisation sélective de vaisseaux intracrâniens, avec particules ou spires métalliques
39.59.60 ↔ Autre réparation d'artères abdominales, SAP	39.72.12 ↔ Embolisation sélective de vaisseaux intracrâniens, avec liquides embolisants, ballonnets détachables ou filtres (parapluie)
39.59.61 ↔ Autre réparation de l'aorte abdominale	
39.59.62 ↔ Autre réparation du tronc coeliaque	
39.59.63 ↔ Autre réparation de l'artère gastrique	
39.59.64 ↔ Autre réparation de l'artère hépatique	
39.59.65 ↔ Autre réparation de l'artère splénique	
39.59.66 ↔ Autre réparation de l'artère rénale	
39.59.67 ↔ Autre réparation de l'artère mésentérique	
39.59.68 ↔ Autre réparation de l'artère iliaque	
39.59.69 ↔ Autre réparation d'artères abdominales, autre	
39.59.70 ↔ Autre réparation de veines abdominales, SAP	
39.59.71 ↔ Autre réparation de la veine cave inférieure	
39.59.72 ↔ Autre réparation de la veine iliaque	
39.59.79 ↔ Autre réparation de veines abdominales, autre	
39.59.80 ↔ Autre réparation de vaisseaux de membre inférieur, SAP	
39.59.81 ↔ Autre réparation d'artères de membre inférieur	
39.59.82 ↔ Autre réparation de la veine fémorale	
39.59.83 ↔ Autre réparation de la veine poplitée	
39.59.88 ↔ Autre réparation d'autres veines profondes du membre inférieur	

39.72.13 ↔	Embolisation sélective de vaisseaux intracrâniens par flow-diverter	39.75.16 ↔	Intervention vasculaire transluminale percutanée, autres vaisseaux, thrombolyse sélective, assistance échographique
39.72.14 ↔	Embolisation sélective de vaisseaux intracrâniens, avec matériel embolisant adhésif	39.75.20 ‡↔	Intervention vasculaire transluminale percutanée, autres vaisseaux, ablation par radiofréquence délivrée par cathéter dans l'artère rénale
39.72.19 ↔	Embolisation sélective de vaisseaux intracrâniens, autre	39.75.30 ↔	Augmentation de la perfusion cérébrale par clampage endoaortique partiel à ballonnet
39.72.20 ↔	Embolisation sélective de vaisseaux extracrâniens de la tête et du cou, SAP	39.76.00 ↔	Intervention endovasculaire transluminale percutanée sur vaisseau(x) (extracrânien(s)) précérébral(aux), SAP
39.72.21 ↔	Embolisation sélective de vaisseaux extracrâniens de la tête et du cou, avec particules ou spires métalliques	39.76.10 ↔	Angioplastie percutanée à ballonnet de vaisseau(x) (extracrânien(s)) précérébral(aux)
39.72.22 ↔	Embolisation sélective de vaisseaux extracrâniens de la tête et du cou avec liquides embolisants, ballonnets détachables ou filtres (parapluie)	39.76.20 ↔	Angioplastie percutanée de vaisseau(x) (extracrânien(s)) précérébral(aux), système à lame rotative ou multilames
39.72.24 ↔	Embolisation sélective de vaisseaux extracrâniens de la tête et du cou, avec matériel embolisant adhésif	39.76.30 ↔	Angioplastie percutanée au laser de vaisseau(x) (extracrânien(s)) précérébral(aux)
39.72.29 ↔	Embolisation sélective de vaisseaux extracrâniens de la tête et du cou, autre	39.76.40 ↔	Athérectomie percutanée de vaisseau(x) (extracrânien(s)) précérébral(aux)
39.72.30 ↔	Embolisation transluminale percutanée de malformation vasculaire par microcathéter, SAP	39.76.50 ↔	Thrombolyse percutanée sélective de vaisseaux extracrâniens de la tête et du cou
39.72.31 ↔	Embolisation transluminale percutanée de malformation vasculaire par microcathéter, utilisation d'un microcathéter	39.76.60 ↔	Thrombectomie percutanée de vaisseau(x) (extracrânien(s)) précérébral(aux), SAP
39.72.32 ↔	Embolisation transluminale percutanée de malformation vasculaire par microcathéter, utilisation de deux microcathéters	39.76.61 ↔	Thrombectomie percutanée à lame rotative de vaisseau(x) (extracrânien(s)) précérébral(aux)
39.72.33 ↔	Embolisation transluminale percutanée de malformation vasculaire par microcathéter, utilisation de trois microcathéters	39.76.62 ↔	Thrombectomie percutanée de vaisseau(x) extracrânien(s) assistée par stent
39.72.34 ↔	Embolisation transluminale percutanée de malformation vasculaire par microcathéter, utilisation de quatre microcathéters	39.76.69 ↔	Thrombectomie percutanée de vaisseau(x) (extracrânien(s)) précérébral(aux), autre
39.72.35 ↔	Embolisation transluminale percutanée de malformation vasculaire par microcathéter, utilisation de cinq microcathéters	39.76.70 ↔	Extraction endovasculaire percutanée de corps étranger de vaisseaux extracrâniens de la tête et du cou
39.72.36 ↔	Embolisation transluminale percutanée de malformation vasculaire par microcathéter, utilisation de 6 microcathéters et plus	39.76.99 ↔	Intervention endovasculaire transluminale percutanée sur vaisseau(x) (extracrânien(s)) précérébral(aux), autre
39.72.99 ↔	Réparation ou occlusion endovasculaire des vaisseaux de la tête et du cou, autre	39.77.00 ↔	Intervention endovasculaire transluminale percutanée sur vaisseau(x) intracrânien(s), SAP
39.73.00 ↔	Implantation endovasculaire de greffe sur l'aorte thoracique, SAP	39.77.09 ↔	Intervention endovasculaire transluminale percutanée sur vaisseau(x) intracrânien(s), autre
39.73.09 ↔	Implantation endovasculaire de greffe sur l'aorte thoracique, autre	39.77.10 ↔	Angioplastie percutanée à ballonnet de vaisseau(x) intracrânien(s)
39.73.10 ↔	Implantation endovasculaire de greffe sur l'aorte thoracique, sans fenestration ni bras latéral	39.77.20 ↔	Bladeangioplastie percutanée de vaisseau(x) intracrânien(s)
39.73.11 ↔	Implantation endovasculaire de greffe sur l'aorte thoracique, avec fenestration ou bras latéral	39.77.30 ↔	Angioplastie percutanée au laser de vaisseau(x) intracrânien(s)
39.73.12 ↔	Implantation endovasculaire de greffe dans l'aorte thoracique, technique de greffe parallèle	39.77.40 ↔	Athérectomie percutanée de vaisseau(x) intracrânien(s)
39.73.20 ↔	Implantation endovasculaire de greffe sur l'aorte thoraco-abdominale	39.77.50 ↔	Thrombolyse percutanée sélective de vaisseau(x) intracrânien(s)
39.73.21 ↔	Implantation endovasculaire de greffe dans l'aorte thoraco-abdominale, technique de greffe parallèle	39.77.60 ↔	Thrombectomie percutanée de vaisseau(x) intracrânien(s), SAP
39.75.01 ↔	Intervention vasculaire percutanée transluminale, autres vaisseaux, ablation de corps étranger par cathéter d'extraction, à panier, etc.	39.77.61 ↔	Thrombectomie percutanée à lame rotative de vaisseau(x) intracrânien(s)
39.75.10 ↔	Intervention vasculaire transluminale percutanée, autres vaisseaux, emploi de systèmes de cathéters pour recanalisation d'obstructions totales	39.77.62 ↔	Thrombectomie percutanée de vaisseau(x) intracrânien(s) assistée par stent
39.75.11 ↔	Intervention vasculaire transluminale percutanée, autres vaisseaux, thrombectomie à lame rotative	39.77.69 ↔	Thrombectomie percutanée de vaisseau(x) intracrânien(s), autre
39.75.12 ↔	Intervention vasculaire transluminale percutanée, autres vaisseaux, angioplastie au laser	39.77.70 ↔	Extraction endovasculaire percutanée de corps étranger de vaisseau(x) intracrânien(s)
39.75.13 ↔	Intervention vasculaire transluminale percutanée, autres vaisseaux, emploi de système anti-embolique (vaisseaux périphériques ou viscéraux)	39.77.80 ↔	Spasmolyse intra-artérielle transluminale percutanée lors de vasospasmes cérébrovasculaires
39.75.14 ↔	Intervention vasculaire transluminale percutanée, autres vaisseaux, athérectomie	39.78.12 ‡↔	Nature et type de greffes endovasculaires implantées dans des vaisseaux du bassin, prothèse tubulaire iliaque, avec bras latéral
39.75.15 ↔	Intervention vasculaire transluminale percutanée, autres vaisseaux, thrombolyse sélective	39.78.13 ‡↔	Nature et type de greffes endovasculaires implantées dans des vaisseaux du bassin, prothèse tubulaire iliaque, avec fenestration
		39.79.11 ↔	Implantation endovasculaire de greffe, vaisseaux viscéraux

39.79.12 ↔	Implantation endovasculaire de greffe, vaisseaux du bassin	39.79.57 ↔	Embolisation sélective par filtres (parapluie), vaisseaux du membre inférieur
39.79.13 ↔	Implantation endovasculaire de greffe, vaisseaux abdominaux	39.79.58 ↔	Embolisation sélective par filtres (parapluie), vaisseaux rachidiens
39.79.14 ↔	Implantation endovasculaire de greffe, vaisseaux du bassin, technique de greffe parallèle	39.79.59 ↔	Embolisation sélective par filtres (parapluie), autres vaisseaux, autre
39.79.19 ↔	Implantation endovasculaire de greffe, autres vaisseaux, autre	39.79.60 ↔	Embolisation sélective par particules, autres vaisseaux, SAP
39.79.21 ↔	Embolisation ou occlusion par coils, vaisseaux du membre supérieur	39.79.61 ↔	Embolisation sélective par particules, vaisseaux du membre supérieur
39.79.22 ↔	Embolisation ou occlusion par coils, aorte	39.79.62 ↔	Embolisation sélective par particules, aorte
39.79.24 ↔	Embolisation ou occlusion par coils, vaisseaux thoraciques	39.79.64 ↔	Embolisation sélective par particules, vaisseaux thoraciques
39.79.25 ↔	Embolisation ou occlusion par coils, vaisseaux viscéraux	39.79.65 ↔	Embolisation sélective par particules, vaisseaux viscéraux
39.79.26 ↔	Embolisation ou occlusion par coils, vaisseaux abdominaux	39.79.66 ↔	Embolisation sélective par particules, vaisseaux abdominaux
39.79.27 ↔	Embolisation ou occlusion par coils, vaisseaux du membre inférieur	39.79.67 ↔	Embolisation sélective par particules, vaisseaux du membre inférieur
39.79.28 ↔	Embolisation ou occlusion par coils, vaisseaux rachidiens	39.79.68 ↔	Embolisation sélective par particules, vaisseaux rachidiens
39.79.29 ↔	Embolisation ou occlusion par coils, autres vaisseaux, autre	39.79.69 ↔	Embolisation sélective par particules, autres vaisseaux, autre
39.79.30 ↔	Embolisation sélective par liquides embolisants, autres vaisseaux, SAP	39.79.70 ↔	Fermeture d'artères par cathéter au laser, autres vaisseaux, SAP
39.79.31 ↔	Embolisation sélective par liquides embolisants, vaisseaux du membre supérieur	39.79.71 ↔	Fermeture d'artères par cathéter au laser, artères du membre supérieur
39.79.32 ↔	Embolisation sélective par liquides embolisants, aorte	39.79.72 ↔	Fermeture d'artères par cathéter au laser, aorte
39.79.34 ↔	Embolisation sélective par liquides embolisants, vaisseaux thoraciques	39.79.74 ↔	Fermeture d'artères par cathéter au laser, vaisseaux thoraciques
39.79.35 ↔	Embolisation sélective par liquides embolisants, vaisseaux viscéraux	39.79.75 ↔	Fermeture d'artères par cathéter au laser, vaisseaux du membre inférieur
39.79.36 ↔	Embolisation sélective par liquides embolisants, vaisseaux abdominaux	39.79.76 ↔	Fermeture d'artères par cathéter au laser, vaisseaux viscéraux
39.79.37 ↔	Embolisation sélective par liquides embolisants, vaisseaux du membre inférieur	39.79.77 ↔	Fermeture d'artères par cathéter au laser, vaisseaux abdominaux
39.79.38 ↔	Embolisation sélective par liquides embolisants, vaisseaux rachidiens	39.79.79 ↔	Fermeture d'artères par cathéter au laser, autres vaisseaux, autre
39.79.39 ↔	Embolisation sélective par liquides embolisants, autres vaisseaux, autre	39.79.80 ↔	Fermeture d'artères par cathéter à radiofréquence, autres vaisseaux, SAP
39.79.40 ↔	Embolisation sélective par ballonnets détachables, autres vaisseaux, SAP	39.79.81 ↔	Fermeture d'artères par cathéter à radiofréquence, artères du membre supérieur
39.79.41 ↔	Embolisation sélective par ballonnets détachables, vaisseaux du membre supérieur	39.79.82 ↔	Fermeture d'artères par cathéter à radiofréquence, aorte
39.79.42 ↔	Embolisation sélective par ballonnets détachables, aorte	39.79.84 ↔	Fermeture d'artères par cathéter à radiofréquence, vaisseaux thoraciques
39.79.44 ↔	Embolisation sélective par ballonnets détachables, vaisseaux thoraciques	39.79.85 ↔	Fermeture d'artères par cathéter à radiofréquence, vaisseaux du membre inférieur
39.79.45 ↔	Embolisation sélective par ballonnets détachables, vaisseaux viscéraux	39.79.86 ↔	Fermeture d'artères par cathéter à radiofréquence, vaisseaux viscéraux
39.79.46 ↔	Embolisation sélective par ballonnets détachables, vaisseaux abdominaux	39.79.87 ↔	Fermeture d'artères par cathéter à radiofréquence, vaisseaux abdominaux
39.79.47 ↔	Embolisation sélective par ballonnets détachables, vaisseaux rachidiens	39.79.89 ↔	Fermeture d'artères par cathéter à radiofréquence, autres vaisseaux, autre
39.79.48 ↔	Embolisation sélective par ballonnets détachables, vaisseaux du membre inférieur	39.8X.00 ↔	Opération du corps carotidien, du sinus carotidien et d'autres corps vasculaires, SAP
39.79.49 ↔	Embolisation sélective par ballonnets détachables, autres vaisseaux, autre	39.8X.10 ↔	Exploration du corps carotidien et d'autres corps vasculaires
39.79.50 ↔	Embolisation sélective par filtres (parapluie), autres vaisseaux, SAP	39.8X.11 ↔	Excision du corps carotidien et d'autres corps vasculaires
39.79.51 ↔	Embolisation sélective par filtres (parapluie), vaisseaux du membre supérieur	39.8X.20 ↔	Implantation ou remplacement de générateur d'impulsions pour activation du baroréflexe
39.79.52 ↔	Embolisation sélective par filtres (parapluie), aorte	39.8X.21 ↔	Révision sans remplacement de générateur d'impulsions pour activation du baroréflexe
39.79.54 ↔	Embolisation sélective par filtres (parapluie), vaisseaux thoraciques	39.8X.22 ↔	Ablation de générateur d'impulsions pour activation du baroréflexe
39.79.55 ↔	Embolisation sélective par filtres (parapluie), vaisseaux viscéraux	39.8X.30 ↔	Implantation ou remplacement d'électrode(s) pour activation du baroréflexe
39.79.56 ↔	Embolisation sélective par filtres (parapluie), vaisseaux abdominaux	39.8X.31 ↔	Révision sans remplacement d'électrode(s) pour activation du baroréflexe



39.8X.32 ↔	Ablation d'électrode(s) pour activation du baroréflexe	39.95.40 †↔	Hémodialyse continue, veino-veineuse à l'aide d'une pompe à sang [CVVHD], avec anticoagulation par d'autres substances, durée non précisée
39.8X.99 ↔	Opération du corps carotidien, du sinus carotidien et d'autres corps vasculaires, autre	39.95.41 †↔	Hémodialyse continue, veino-veineuse à l'aide d'une pompe à sang [CVVHD], avec anticoagulation par d'autres substances: jusqu'à 24 heures
39.90.00 ↔	Insertion de stent(s) dans un/des vaisseau(x) périphérique(s) sans libération de substance médicamenteuse, SAP	39.95.42 †↔	Hémodialyse continue, veino-veineuse à l'aide d'une pompe à sang [CVVHD], avec anticoagulation par d'autres substances: plus de 24 heures à 72 heures
39.90.09 ↔	Insertion de stent(s) vasculaire(s) périphérique(s) sans libération de substance médicamenteuse, autre	39.95.43 †↔	Hémodialyse continue, veino-veineuse à l'aide d'une pompe à sang [CVVHD], avec anticoagulation par d'autres substances: plus de 72 heures à 144 heures
39.90.10 ↔	Insertion de stent(s) dans des vaisseaux non cardiaques, stents nus	39.95.44 †↔	Hémodialyse continue, veino-veineuse à l'aide d'une pompe à sang [CVVHD], avec anticoagulation par d'autres substances: plus de 144 heures à 264 heures
39.90.11 ↔	Insertion de stent(s) dans des vaisseaux non cardiaques, stents biorésorbables	39.95.45 †↔	Hémodialyse continue, veino-veineuse à l'aide d'une pompe à sang [CVVHD], avec anticoagulation par d'autres substances: plus de 264 heures à 432 heures
39.90.12 ↔	Insertion de stent(s) dans des vaisseaux non cardiaques, stents à grand lumen, SAP	39.95.46 †↔	Hémodialyse continue, veino-veineuse à l'aide d'une pompe à sang [CVVHD], avec anticoagulation par d'autres substances: plus de 432 heures
39.90.13 ↔	Insertion de stent(s) dans des vaisseaux non cardiaques, stents à grand lumen, non couverts	39.95.50 †↔	Hémofiltration, SAP
39.90.14 ↔	Insertion de stent(s) dans des vaisseaux non cardiaques, stents à grand lumen, couverts	39.95.59 †↔	Hémofiltration, autre
39.90.15 ↔	Insertion de stent(s) dans des vaisseaux non cardiaques, stents couverts (stentgrafts) dans des vaisseaux sans anévrisme	39.95.60 †↔	Hémofiltration intermittente, SAP
39.90.16 ↔	Insertion de stent(s) dans des vaisseaux non cardiaques, stents couverts à surface bioactive	39.95.61 †↔	Hémofiltration intermittente, avec anticoagulation par héparine ou sans anticoagulation
39.90.17 ↔	Insertion de stent(s) vasculaire(s) périphérique(s), stent(s) multicouches	39.95.62 †↔	Hémofiltration intermittente, avec anticoagulation par d'autres substances
39.90.18 ↔	Insertion de stent(s) auto-expansible(s) de vaisseaux veineux périphériques	39.95.63 †↔	Hémofiltration intermittente prolongée, avec anticoagulation par héparine ou sans anticoagulation
39.90.31 ↔	Insertion de stent(s) nus extra-long(s) (>10 cm) dans des vaisseaux non cardiaques	39.95.64 †↔	Hémofiltration intermittente prolongée, avec anticoagulation par d'autres substances
39.90.32 ↔	Insertion de stent(s) couverts extra-longs (>10 cm) dans des vaisseaux non cardiaques	39.95.70 †↔	Hémofiltration continue, veino-veineuse à l'aide d'une pompe à sang [CVVH], avec anticoagulation par héparine ou sans anticoagulation, durée non précisée
39.90.33 ↔	Insertion de stent(s) auto-expansible(s) extra-long(s) de vaisseaux veineux périphériques (>10 cm)	39.95.71 †↔	Hémofiltration continue, veino-veineuse à l'aide d'une pompe à sang [CVVH], avec anticoagulation par héparine ou sans anticoagulation: jusqu'à 24 heures
39.95.10 †↔	Hémodialyse, SAP	39.95.72 †↔	Hémofiltration continue, veino-veineuse à l'aide d'une pompe à sang [CVVH], avec anticoagulation par héparine ou sans anticoagulation: plus de 24 heures à 72 heures
39.95.19 †↔	Hémodialyse, autre	39.95.73 †↔	Hémofiltration continue, veino-veineuse à l'aide d'une pompe à sang [CVVH], avec anticoagulation par héparine ou sans anticoagulation: plus de 72 heures à 144 heures
39.95.20 †↔	Hémodialyse intermittente, SAP	39.95.74 †↔	Hémofiltration continue, veino-veineuse à l'aide d'une pompe à sang [CVVH], avec anticoagulation par héparine ou sans anticoagulation: plus de 144 heures à 264 heures
39.95.21 †↔	Hémodialyse intermittente, avec anticoagulation par héparine ou sans anticoagulation	39.95.75 †↔	Hémofiltration continue, veino-veineuse à l'aide d'une pompe à sang [CVVH], avec anticoagulation par héparine ou sans anticoagulation: plus de 264 heures à 432 heures
39.95.22 †↔	Hémodialyse intermittente, avec anticoagulation par d'autres substances	39.95.76 †↔	Hémofiltration continue, veino-veineuse à l'aide d'une pompe à sang [CVVH], avec anticoagulation par héparine ou sans anticoagulation: plus de 432 heures
39.95.23 †↔	Hémodialyse intermittente prolongée, avec anticoagulation par héparine ou sans anticoagulation	39.95.80 †↔	Hémofiltration continue, veino-veineuse à l'aide d'une pompe à sang [CVVH], avec anticoagulation par d'autres substances, durée non précisée
39.95.24 †↔	Hémodialyse intermittente prolongée, avec anticoagulation par d'autres substances	39.95.81 †↔	Hémofiltration continue, veino-veineuse à l'aide d'une pompe à sang [CVVH], avec anticoagulation par d'autres substances: jusqu'à 24 heures
39.95.30 †↔	Hémodialyse continue, veino-veineuse à l'aide d'une pompe à sang [CVVHD], avec anticoagulation par héparine ou sans anticoagulation, durée non précisée		
39.95.31 †↔	Hémodialyse continue, veino-veineuse à l'aide d'une pompe à sang [CVVHD], avec anticoagulation par héparine ou sans anticoagulation: jusqu'à 24 heures		
39.95.32 †↔	Hémodialyse continue, veino-veineuse à l'aide d'une pompe à sang [CVVHD], avec anticoagulation par héparine ou sans anticoagulation: plus de 24 heures à 72 heures		
39.95.33 †↔	Hémodialyse continue, veino-veineuse à l'aide d'une pompe à sang [CVVHD], avec anticoagulation par héparine ou sans anticoagulation: plus de 72 heures à 144 heures		
39.95.34 †↔	Hémodialyse continue, veino-veineuse à l'aide d'une pompe à sang [CVVHD], avec anticoagulation par héparine ou sans anticoagulation: plus de 144 heures à 264 heures		
39.95.35 †↔	Hémodialyse continue, veino-veineuse à l'aide d'une pompe à sang [CVVHD], avec anticoagulation par héparine ou sans anticoagulation: plus de 264 heures à 432 heures		
39.95.36 †↔	Hémodialyse continue, veino-veineuse à l'aide d'une pompe à sang [CVVHD], avec anticoagulation par héparine ou sans anticoagulation: plus de 432 heures		

39.95.82 ‡↔	Hémodiafiltration continue, veino-veineuse à l'aide d'une pompe à sang [CVVH], avec anticoagulation par d'autres substances: plus de 24 heures à 72 heures	39.95.D0 ‡↔	Hémodiafiltration continue, veino-veineuse à l'aide d'une pompe à sang [CVVHDF], avec anticoagulation par d'autres substances, SAP
39.95.83 ‡↔	Hémodiafiltration continue, veino-veineuse à l'aide d'une pompe à sang [CVVH], avec anticoagulation par d'autres substances: plus de 72 heures à 144 heures	39.95.D1 ‡↔	Hémodiafiltration continue, veino-veineuse à l'aide d'une pompe à sang [CVVHDF], avec anticoagulation par d'autres substances: jusqu'à 24 heures
39.95.84 ‡↔	Hémodiafiltration continue, veino-veineuse à l'aide d'une pompe à sang [CVVH], avec anticoagulation par d'autres substances: plus de 144 heures à 264 heures	39.95.D2 ‡↔	Hémodiafiltration continue, veino-veineuse à l'aide d'une pompe à sang [CVVHDF], avec anticoagulation par d'autres substances: plus de 24 heures à 72 heures
39.95.85 ‡↔	Hémodiafiltration continue, veino-veineuse à l'aide d'une pompe à sang [CVVH], avec anticoagulation par d'autres substances: plus de 264 heures à 432 heures	39.95.D3 ‡↔	Hémodiafiltration continue, veino-veineuse à l'aide d'une pompe à sang [CVVHDF], avec anticoagulation par d'autres substances: plus de 72 heures à 144 heures
39.95.86 ‡↔	Hémodiafiltration continue, veino-veineuse à l'aide d'une pompe à sang [CVVH], avec anticoagulation par d'autres substances: plus de 432 heures	39.95.D4 ‡↔	Hémodiafiltration continue, veino-veineuse à l'aide d'une pompe à sang [CVVHDF], avec anticoagulation par d'autres substances: plus de 144 heures à 264 heures
39.95.A0 ‡↔	Hémodiafiltration continue, artério-veineuse (CAVH), durée non précisée	39.95.D5 ‡↔	Hémodiafiltration continue, veino-veineuse à l'aide d'une pompe à sang [CVVHDF], avec anticoagulation par d'autres substances: plus de 264 heures à 432 heures
39.95.A1 ‡↔	Hémodiafiltration continue, artério-veineuse (CAVH): jusqu'à 24 heures	39.95.D9 ‡↔	Hémodiafiltration continue, veino-veineuse à l'aide d'une pompe à sang [CVVHDF], avec anticoagulation par d'autres substances: plus d'heures
39.95.A2 ‡↔	Hémodiafiltration continue, artério-veineuse (CAVH): plus de 24 heures à 72 heures	39.95.E0 ‡↔	Hémodiafiltration continue, artério-veineuse (CAVHDF), durée non précisée
39.95.A3 ‡↔	Hémodiafiltration continue, artério-veineuse (CAVH): plus de 72 heures à 144 heures	39.95.E1 ‡↔	Hémodiafiltration continue, artério-veineuse (CAVHDF): jusqu'à 24 heures
39.95.A4 ‡↔	Hémodiafiltration continue, artério-veineuse (CAVH): plus de 144 heures à 264 heures	39.95.E2 ‡↔	Hémodiafiltration continue, artério-veineuse (CAVHDF): plus de 24 heures à 72 heures
39.95.A5 ‡↔	Hémodiafiltration continue, artério-veineuse (CAVH): plus de 264 heures à 432 heures	39.95.E3 ‡↔	Hémodiafiltration continue, artério-veineuse (CAVHDF): plus de 72 heures à 144 heures
39.95.A6 ‡↔	Hémodiafiltration continue, artério-veineuse (CAVH): plus de 432 heures	39.95.E4 ‡↔	Hémodiafiltration continue, artério-veineuse (CAVHDF): plus de 144 heures à 264 heures
39.95.B0 ‡↔	Hémodiafiltration intermittente, SAP	39.95.E5 ‡↔	Hémodiafiltration continue, artério-veineuse (CAVHDF): plus de 264 heures à 432 heures
39.95.B1 ‡↔	Hémodiafiltration intermittente, avec anticoagulation par héparine ou sans anticoagulation	39.95.E6 ‡↔	Hémodiafiltration continue, artério-veineuse (CAVHDF): plus de 432 heures
39.95.B2 ‡↔	Hémodiafiltration intermittente, avec anticoagulation par d'autres substances	39.95.I1 ‡↔	Thérapie de substitution rénale après échec de transplantation de rein, intermittente
39.95.B3 ‡↔	Hémodiafiltration intermittente prolongée, avec anticoagulation par héparine ou sans anticoagulation	39.95.I2 ‡↔	Thérapie de substitution rénale après échec de transplantation de rein, continue
39.95.B9 ‡↔	Hémodiafiltration intermittente prolongée, avec anticoagulation par d'autres substances	39.97.11 ‡↔	Perfusion de membre, isolée, avec cytotatique
39.95.C0 ‡↔	Hémodiafiltration continue, veino-veineuse à l'aide d'une pompe à sang [CVVHDF], avec anticoagulation par héparine ou sans anticoagulation, durée non précisée	39.97.12 ‡↔	Perfusion de membre, isolée, avec facteur de nécrose tumorale
39.95.C1 ‡↔	Hémodiafiltration continue, veino-veineuse à l'aide d'une pompe à sang [CVVHDF], avec anticoagulation par héparine ou sans anticoagulation: jusqu'à 24 heures	39.97.13 ‡↔	Perfusion de membre, isolée, avec cytotatique ainsi que facteur de nécrose tumorale
39.95.C2 ‡↔	Hémodiafiltration continue, veino-veineuse à l'aide d'une pompe à sang [CVVHDF], avec anticoagulation par héparine ou sans anticoagulation: plus de 24 heures à 72 heures	39.97.19 ‡↔	Perfusion de membre, isolée, autres substances
39.95.C3 ‡↔	Hémodiafiltration continue, veino-veineuse à l'aide d'une pompe à sang [CVVHDF], avec anticoagulation par héparine ou sans anticoagulation: plus de 72 heures à 144 heures	39.99.10 ↔	Aortopexie
39.95.C4 ‡↔	Hémodiafiltration continue, veino-veineuse à l'aide d'une pompe à sang [CVVHDF], avec anticoagulation par héparine ou sans anticoagulation: plus de 144 heures à 264 heures	39.99.20 ↔	Opérations d'anomalies vasculaires congénitales, SAP
39.95.C5 ‡↔	Hémodiafiltration continue, veino-veineuse à l'aide d'une pompe à sang [CVVHDF], avec anticoagulation par héparine ou sans anticoagulation: plus de 264 heures à 432 heures	39.99.21 ↔	Opérations d'anomalie congénitale de l'isthme aortique (sténose) ou d'interruption de la crosse aortique
39.95.C6 ‡↔	Hémodiafiltration continue, veino-veineuse à l'aide d'une pompe à sang [CVVHDF], avec anticoagulation par héparine ou sans anticoagulation: plus de 432 heures	39.99.22 ↔	Opérations d'anomalie congénitale de l'artère ou de la veine pulmonaire ou d'une artère sous-clavière droite rétro-œsophagienne (arteria lusoria)
		39.99.23 ↔	Opérations d'anomalies congénitales de la veine cave
		39.99.24 ↔	Opération et unifocalisation de vaisseaux collatéraux congénitaux
		39.99.30 ↔	Fermeture par cathéter du canal artériel de Botal, SAP
		39.99.31 ↔	Fermeture par cathéter du canal artériel de Botal, avec coil
		39.99.32 ↔	Fermeture par cathéter du canal artériel de Botal, avec obturateur d'Amplatz
		39.99.38 ↔	Fermeture par cathéter du canal artériel de Botal, autre

39.99.39 ↔ Opérations d'autres anomalies vasculaires congénitales	40.3X.11 ↔ Lymphadénectomie régionale, indépendante d'autre intervention, région cervicale
39.9A.11 ‡↔ Implantation ou remplacement d'un système de cathéter à demeure totalement implantable	40.3X.12 ↔ Lymphadénectomie régionale, indépendante d'autre intervention, région axillaire
39.A1.11 ‡↔ Recours au laser excimère comme aide technique lors de l'enlèvement de sondes de pacemaker ou de défibrillateur	40.3X.13 ↔ Lymphadénectomie régionale, indépendante d'autre intervention, région para-aortique, pelvienne ou iliaque ou pour obturation
40.0 ↔ Incision de structures lymphatiques	40.3X.14 ↔ Lymphadénectomie régionale, indépendante d'autre intervention, région inguinale, chirurgie ouverte
40.11.10 ↔ Biopsie ouverte (par incision) de ganglion lymphatique médiastinal, para-aortique, iliaque ou pelvien	40.3X.15 ↔ Lymphadénectomie régionale, indépendante d'autre intervention, région inguinale, par laparoscopie
40.11.11 ↔ Biopsie ouverte (par incision) de ganglion lymphatique cervical, supraclaviculaire, axillaire ou inguinal	40.3X.16 ↔ Lymphadénectomie régionale, indépendante d'autre intervention, région médiastinale et péribronchique
40.21.00 ↔ Excision de ganglion lymphatique cervical profond, SAP	40.3X.19 ↔ Lymphadénectomie régionale, indépendante d'autre intervention, autre
40.21.10 ↔ Excision de ganglions et vaisseaux lymphatiques isolés, ganglion cervical non marqué	40.3X.21 ↔ Lymphadénectomie régionale dans le cadre d'une autre intervention, région cervicale
40.21.11 ↔ Excision de ganglions et vaisseaux lymphatiques isolés, ganglion cervical marqué à l'aide d'un radio-isotope ou d'un colorant (lymphadénectomie de ganglion sentinelle)	40.3X.22 ↔ Lymphadénectomie régionale dans le cadre d'une autre intervention, région axillaire
40.21.99 ↔ Excision de ganglion lymphatique cervical profond, autre	40.3X.23 ↔ Lymphadénectomie régionale dans le cadre d'une autre intervention, région para-aortique, pelvienne ou iliaque
40.22.00 ↔ Excision de ganglion lymphatique mammaire interne, SAP	40.3X.24 ↔ Lymphadénectomie régionale dans le cadre d'une autre intervention, pour obturation
40.22.10 ↔ Excision de ganglion lymphatique mammaire interne, par thoroscopie	40.3X.25 ↔ Lymphadénectomie régionale dans le cadre d'une autre intervention, région inguinale
40.22.20 ↔ Excision chirurgicale ouverte de ganglion lymphatique mammaire interne	40.3X.26 ↔ Lymphadénectomie régionale dans le cadre d'une autre intervention, région médiastinale et péribronchique
40.22.99 ↔ Excision de ganglion lymphatique mammaire interne, autre	40.3X.29 ↔ Lymphadénectomie régionale dans le cadre d'une autre intervention, autre
40.23.00 ↔ Excision de ganglion lymphatique axillaire, SAP	40.40 ↔ Résection des ganglions cervicaux, SAP
40.23.10 ↔ Excision de ganglion lymphatique axillaire, non marqué	40.41.00 ↔ Dissection radicale des ganglions lymphatiques cervicaux, SAP
40.23.11 ↔ Excision de ganglion lymphatique axillaire marqué à l'aide d'un radio-isotope ou d'un colorant (lymphadénectomie de ganglion sentinelle)	40.41.10 ↔ Dissection sélective (fonctionnelle) des ganglions lymphatiques cervicaux, abord supraomohyoïde (régions I-III)
40.23.99 ↔ Excision de ganglion lymphatique axillaire, autre	40.41.11 ↔ Dissection sélective (fonctionnelle) des ganglions lymphatiques cervicaux, abord latéral (régions II-IV)
40.24.00 ↔ Excision de ganglion lymphatique inguinal, SAP	40.41.12 ↔ Dissection sélective (fonctionnelle) des ganglions lymphatiques cervicaux, abord antérolatéral (régions I-IV)
40.24.10 ↔ Excision chirurgicale ouverte de ganglion lymphatique inguinal, non marqué	40.41.13 ↔ Dissection sélective (fonctionnelle) des ganglions lymphatiques cervicaux, abord postérolatéral (régions II-V)
40.24.11 ↔ Excision chirurgicale ouverte de ganglion lymphatique inguinal marqué à l'aide d'un radio-isotope ou d'un colorant (lymphadénectomie de ganglion sentinelle)	40.41.14 ↔ Dissection sélective (fonctionnelle) des ganglions lymphatiques cervicaux, abord central (région VI)
40.24.20 ↔ Excision de ganglion lymphatique inguinal, par laparoscopie	40.41.20 ↔ Dissection radicale des ganglions lymphatiques cervicaux (incl. modification)
40.24.99 ↔ Excision de ganglion lymphatique inguinal, autre	40.41.21 ↔ Dissection radicale étendue des ganglions lymphatiques cervicaux
40.29.10 ↔ Excision de ganglion lymphatique médiastinal, SAP	40.41.99 ↔ Dissection radicale des ganglions lymphatiques cervicaux, autre
40.29.11 ↔ Excision chirurgicale ouverte de ganglion lymphatique médiastinal	40.50 ↔ Excision radicale de ganglions lymphatiques, SAP
40.29.12 ↔ Excision de ganglion lymphatique médiastinal, par thoroscopie	40.51.00 ↔ Excision radicale des ganglions lymphatiques axillaires, SAP
40.29.19 ↔ Excision de ganglion lymphatique médiastinal, autre	40.51.10 ↔ Excision radicale des ganglions lymphatiques axillaires, indépendante d'autre intervention
40.29.20 ↔ Excision de ganglion lymphatique para-aortique	40.51.11 ↔ Excision radicale des ganglions lymphatiques axillaires dans le cadre d'une autre intervention
40.29.30 ↔ Excision de ganglion lymphatique iliaque	40.51.99 ↔ Excision radicale des ganglions lymphatiques axillaires, autre
40.29.70 ↔ Excision de lymphangiome ou d'hygroma kystique	40.52.00 ↔ Excision radicale des ganglions lymphatiques périaortiques, SAP
40.29.80 ↔ Excision d'adénopathie abdominale, excision de plusieurs ganglions (avec biopsie du foie), SAP	40.52.10 ↔ Excision radicale des ganglions lymphatiques rétropéritonéaux (para-aortiques, para-caves) et pelviens, indépendante d'autre intervention
40.29.81 ↔ Excision d'adénopathie abdominale, excision de plusieurs ganglions (avec biopsie du foie), chirurgie ouverte [laparotomie de stadification]	40.52.11 ↔ Excision radicale des ganglions lymphatiques rétropéritonéaux (para-aortiques, para-caves) et pelviens, au cours d'une autre intervention
40.29.82 ↔ Excision d'adénopathie abdominale, excision de plusieurs ganglions (avec biopsie du foie), par laparoscopie [laparotomie de stadification]	
40.29.89 ↔ Excision d'adénopathie abdominale, excision de plusieurs ganglions (avec biopsie du foie), autre	
40.29.99 ↔ Excision simple d'autre structure lymphatique, autre	
40.3X.10 ↔ Lymphadénectomie régionale, indépendante d'autre intervention, SAP	

40.52.99 ↔	Excision radicale des ganglions lymphatiques périaortiques, autre	41.0A.24 ‡↔	Prélèvement de cellules souches hématopoïétiques dans le sang périphérique, allogène, donneur non apparenté, HLA identique
40.53.00 ↔	Excision radicale des ganglions lymphatiques iliaques, SAP	41.0A.25 ‡↔	Prélèvement de cellules souches hématopoïétiques dans le sang périphérique, allogène, donneur non apparenté, non HLA identique
40.53.10 ↔	Excision radicale des ganglions lymphatiques iliaques, indépendante d'autre intervention	41.0B.09 ↔	Transplantation de cellules souches hématopoïétiques, autres
40.53.11 ↔	Excision radicale des ganglions lymphatiques iliaques dans le cadre d'une autre intervention	41.0B.11 ↔	Transplantation de cellules souches hématopoïétiques de moelle osseuse, autologue
40.53.99 ↔	Excision radicale des ganglions lymphatiques iliaques, autre	41.0B.12 ↔	Transplantation de cellules souches hématopoïétiques de moelle osseuse, allogène, donneur apparenté, HLA identique
40.54.00 ↔	Excision radicale de ganglions lymphatiques inguinaux, SAP	41.0B.13 ↔	Transplantation de cellules souches hématopoïétiques de moelle osseuse, allogène, donneur apparenté, non HLA identique
40.54.10 ↔	Excision radicale de ganglions lymphatiques inguinaux en tant qu'intervention autonome	41.0B.14 ↔	Transplantation de cellules souches hématopoïétiques de moelle osseuse, allogène, donneur non apparenté, HLA identique
40.54.11 ↔	Excision radicale des ganglions lymphatiques inguinaux dans le cadre d'une autre intervention	41.0B.15 ↔	Transplantation de cellules souches hématopoïétiques de moelle osseuse, allogène, donneur non apparenté, non HLA identique
40.54.99 ↔	Excision radicale des ganglions lymphatiques inguinaux, autre	41.0B.21 ↔	Transplantation de cellules souches hématopoïétiques de sang périphérique, autologue
40.59.00 ↔	Excision radicale d'autres ganglions lymphatiques, SAP	41.0B.22 ↔	Transplantation de cellules souches hématopoïétiques de sang périphérique, allogène, donneur apparenté, HLA identique
40.59.10 ↔	Excision radicale d'autres ganglions lymphatiques, indépendante d'autre intervention, SAP	41.0B.23 ↔	Transplantation de cellules souches hématopoïétiques de sang périphérique, allogène, donneur apparenté, non HLA identique
40.59.11 ↔	Excision radicale de ganglions médiastinaux, indépendante d'autre intervention	41.0B.24 ↔	Transplantation de cellules souches hématopoïétiques de sang périphérique, allogène, donneur non apparenté, HLA identique
40.59.12 ↔	Excision radicale de ganglions péribronchiques, indépendante d'autre intervention	41.0B.25 ↔	Transplantation de cellules souches hématopoïétiques de sang périphérique, allogène, donneur non apparenté, non HLA identique
40.59.19 ↔	Excision radicale d'autres ganglions lymphatiques, indépendante d'autre intervention, autre	41.0B.31 ↔	Transplantation de cellules souches hématopoïétiques de sang du cordon ombilical, autologue
40.59.20 ↔	Excision radicale d'autres ganglions lymphatiques dans le cadre d'une autre intervention, SAP	41.0B.32 ↔	Transplantation de cellules souches hématopoïétiques de sang du cordon ombilical, pour transplantation allogène, donneur apparenté, HLA identique
40.59.21 ↔	Excision radicale de ganglions lymphatiques médiastinaux dans le cadre d'une autre intervention	41.0B.33 ↔	Transplantation de cellules souches hématopoïétiques de sang du cordon ombilical, pour transplantation allogène, donneur apparenté, non HLA identique
40.59.22 ↔	Excision radicale de ganglions lymphatiques péribronchiques dans le cadre d'une autre intervention	41.0B.34 ↔	Transplantation de cellules souches hématopoïétiques de sang du cordon ombilical, pour transplantation allogène, donneur non apparenté, HLA identique
40.59.29 ↔	Excision radicale d'autres ganglions lymphatiques dans le cadre d'une autre intervention, autre	41.0B.35 ↔	Transplantation de cellules souches hématopoïétiques de sang du cordon ombilical, pour transplantation allogène, donneur non apparenté, non HLA identique
40.59.99 ↔	Excision radicale d'autres ganglions lymphatiques, autre	41.0C.31 ‡↔	Sélection et déplétion de cellules souches hématopoïétiques à l'aide d'anticorps, utilisation de 1 set
40.62 ↔	Fistulisation du canal thoracique	41.0C.32 ‡↔	Sélection et déplétion de cellules souches hématopoïétiques à l'aide d'anticorps, utilisation de 2 sets ou plus
40.63 ↔	Fermeture de fistule du canal thoracique	41.0D ↔	Prélèvement et transplantation de cellules souches hématopoïétiques, autres
40.64 ↔	Ligature du canal thoracique	41.2 ↔	Splénotomie
40.69 ↔	Opération du canal thoracique, autre	41.33 ↔	Biopsie de la rate, ouverte
40.9X.10 ↔	Anastomose pour résorption de lymphoedème	41.41 ↔	Marsupialisation de kyste de la rate
40.9X.20 ↔	Incision de lymphocèle	41.42.00 ↔	Excision ou destruction de lésion ou de tissu de la rate, SAP
41.00 ↔	Prélèvement et transplantation de cellules souches hématopoïétiques, SAP	41.42.10 ↔	Excision de lésion ou de tissu de la rate
41.0A.09 ‡↔	Prélèvement de cellules souches hématopoïétiques, autres	41.42.20 ↔	Destruction de lésion ou de tissu de la rate
41.0A.11 ‡↔	Prélèvement de cellules souches hématopoïétiques dans la moelle osseuse, autologue		
41.0A.12 ‡↔	Prélèvement de cellules souches hématopoïétiques dans la moelle osseuse, allogène, donneur apparenté, HLA identique		
41.0A.13 ‡↔	Prélèvement de cellules souches hématopoïétiques dans la moelle osseuse, allogène, donneur apparenté, non HLA identique		
41.0A.14 ‡↔	Prélèvement de cellules souches hématopoïétiques dans la moelle osseuse, allogène, donneur non apparenté, HLA identique		
41.0A.15 ‡↔	Prélèvement de cellules souches hématopoïétiques dans la moelle osseuse, allogène, donneur non apparenté, non HLA identique		
41.0A.21 ‡↔	Prélèvement de cellules souches hématopoïétiques dans le sang périphérique, autologue		
41.0A.22 ‡↔	Prélèvement de cellules souches hématopoïétiques dans le sang périphérique, allogène, donneur apparenté, HLA identique		
41.0A.23 ‡↔	Prélèvement de cellules souches hématopoïétiques dans le sang périphérique, allogène, donneur apparenté, non HLA identique		

41.42.99 ↔	Excision ou destruction de lésion ou de tissu de la rate, autre	42.55 ↔	Anastomose œsophagienne intrathoracique avec interposition colique
41.43 ↔	Splénectomie partielle	42.56 ↔	Autre anastomose œso-colique intrathoracique
41.5 ↔	Splénectomie totale	42.58 ↔	Anastomose œsophagienne intrathoracique avec autre interposition
41.93 ↔	Excision de rate surnuméraire	42.59 ↔	Anastomose intrathoracique de l'œsophage, autre
41.94 ↔	Transplantation de rate	42.61 ↔	Œsophago-œsophagostomie anté sternale
41.95.00 ↔	Réparation et opération plastique de la rate, SAP	42.62 ↔	Œsophago-gastrostomie anté sternale
41.95.10 ↔	Réparation de la rate, suture	42.63 ↔	Anastomose œsophagienne anté sternale avec interposition d'intestin grêle
41.95.99 ↔	Réparation et opération plastique de la rate, autre	42.64 ↔	Autre œsophago-entérostomie anté sternale
41.99 ↔	Autres opérations de la rate	42.65 ↔	Anastomose œsophagienne anté sternale avec interposition colique
42.09.11 ↔	Autre incision chirurgicale ouverte de l'œsophage	42.66 ↔	Autre œsophago-colostomie anté sternale
42.09.12 ↔	Autre incision laparoscopique de l'œsophage	42.68 ↔	Autre anastomose œsophagienne anté sternale avec interposition
42.10 ↔	Œsophagostomie, SAP	42.69 ↔	Anastomose œsophagienne anté sternale, autre
42.11 ↔	Œsophagostomie cervicale	42.7X.10 †↔	Œsophagomyotomie, par endoscopie
42.12 ↔	Extériorisation du sac œsophagien	42.7X.11 ↔	Œsophagomyotomie chirurgicale ouverte
42.19 ↔	Autre fistulisation externe de l'œsophage	42.7X.12 ↔	Œsophagomyotomie laparoscopique
42.21 ↔	Œsophagoscopie opératoire par incision	42.7X.20 †↔	Œsophagomyotomie pharyngo-cervicale, par endoscopie
42.22 †↔	Œsophagoscopie par orifice artificiel (stomie)	42.7X.21 ↔	Œsophagomyotomie pharyngo-cervicale chirurgicale ouverte
42.23 †↔	Autre œsophagoscopie	42.7X.22 ↔	Œsophagomyotomie pharyngo-cervicale par laparoscopie
42.24 †↔	Biopsie fermée de l'œsophage [par voie endoscopique]	42.7X.30 †↔	Œsophago-gastromyotomie endoscopique
42.25 ↔	Biopsie de l'œsophage à ciel ouvert	42.7X.31 ↔	Œsophago-gastromyotomie chirurgicale ouverte
42.31 ↔	Excision locale de diverticule œsophagien	42.7X.32 ↔	Œsophago-gastromyotomie laparoscopique
42.32 ↔	Excision locale d'autre lésion ou tissu œsophagien	42.81.00 †↔	Insertion d'un tube permanent dans l'œsophage, SAP
42.33.10 †↔	Réséction muqueuse de l'œsophage par endoscopie	42.81.10 †↔	Insertion et remplacement de prothèse non auto-expansible (tube permanent) dans l'œsophage, par endoscopie
42.33.11 †↔	Dissection sous-muqueuse de l'œsophage par endoscopie	42.81.11 †↔	Insertion et remplacement de deux prothèses non auto-expansibles (tubes permanents) dans l'œsophage, par endoscopie
42.33.20 †↔	Excision ou destruction endoscopique de lésion ou de tissu de l'œsophage, par électroablation, thermoablation ou cryoablation	42.81.12 †↔	Insertion et remplacement de plus de deux prothèses non auto-expansibles (tubes permanents) dans l'œsophage, par endoscopie
42.33.21 †↔	Excision ou destruction endoscopique de lésion ou de tissu de l'œsophage, thérapie photodynamique	42.81.20 ↔	Insertion et remplacement de prothèse non auto-expansible (tube permanent) dans l'œsophage, par chirurgie ouverte
42.33.22 †↔	Excision ou destruction endoscopique de lésion ou de tissu de l'œsophage, au laser	42.81.21 ↔	Insertion et remplacement de deux prothèses non auto-expansibles (tubes permanents) dans l'œsophage, par chirurgie ouverte
42.33.23 †↔	Excision ou destruction endoscopique de lésion ou de tissu de l'œsophage, par radiofréquence	42.81.22 ↔	Insertion et remplacement de plus de deux prothèses non auto-expansibles (tubes permanents) dans l'œsophage, par chirurgie ouverte
42.33.29 †↔	Excision ou destruction endoscopique de lésion ou de tissu de l'œsophage, autre technique	42.81.30 ↔	Insertion et remplacement de prothèse non auto-expansible (tube permanent) dans l'œsophage, par laparoscopie
42.33.30 †↔	Insertion d'applicateur radioactif dans l'œsophage, par endoscopie	42.81.31 ↔	Insertion et remplacement de deux prothèses non auto-expansibles (tubes permanents) dans l'œsophage, par laparoscopie
42.39 ↔	Autre destruction de lésion ou de tissu œsophagien	42.81.32 ↔	Insertion et remplacement de plus de deux prothèses non auto-expansibles (tubes permanents) dans l'œsophage, par laparoscopie
42.40 ↔	Œsophagectomie, SAP	42.81.40 †↔	Insertion et remplacement de prothèse auto-expansible (tube permanent) dans l'œsophage, par endoscopie
42.41.00 ↔	Œsophagectomie partielle, SAP	42.81.41 †↔	Insertion et remplacement de deux prothèses auto-expansibles (tubes permanents) dans l'œsophage, par endoscopie
42.41.10 ↔	Œsophagectomie partielle, sans rétablissement de continuité	42.81.42 †↔	Insertion et remplacement de plus de deux prothèses auto-expansibles (tubes permanents) dans l'œsophage, par endoscopie
42.41.20 ↔	Œsophagectomie partielle, avec rétablissement de continuité	42.81.50 ↔	Insertion et remplacement de prothèse auto-expansible (tube permanent) dans l'œsophage, par chirurgie ouverte
42.41.99 ↔	Œsophagectomie partielle, autre		
42.42.00 ↔	Œsophagectomie totale, SAP		
42.42.10 ↔	Œsophagectomie totale, sans rétablissement de la continuité		
42.42.20 ↔	Œsophagectomie totale avec rétablissement de la continuité, par voie transmédiastinale		
42.42.21 ↔	Œsophagectomie totale avec rétablissement de la continuité, par voie thoraco-abdominale		
42.42.29 ↔	Œsophagectomie totale avec rétablissement de la continuité, par autre abord		
42.42.99 ↔	Œsophagectomie totale, autre		
42.51.00 ↔	Anastomose œsophago-œsophagienne intrathoracique, SAP		
42.51.10 ↔	Anastomose œsophago-œsophagienne intrathoracique, correction d'atrésie pour rétablissement du transit pharyngo-œsophagien et réparation de fistule trachéo-œsophagienne congénitale		
42.51.99 ↔	Anastomose œsophago-œsophagienne intrathoracique, autre		
42.52 ↔	Anastomose œso-gastrique intrathoracique		
42.53 ↔	Anastomose œsophagienne intrathoracique avec interposition d'intestin grêle		
42.54 ↔	Autre anastomose œso-entérale intrathoracique		

42.81.51 ↔	Insertion et remplacement de deux prothèses auto-expansibles (tubes permanents) dans l'œsophage, par chirurgie ouverte	43.41.11 †↔	Dissection sous-muqueuse de l'estomac par endoscopie
42.81.52 ↔	Insertion et remplacement de plus de deux prothèses auto-expansibles (tubes permanents) dans l'œsophage, par chirurgie ouverte	43.41.20 †↔	Destruction endoscopique de lésion ou de tissu gastrique par électrocoagulation, thermocoagulation, cryocoagulation ou par radiofréquence
42.81.60 ↔	Insertion et remplacement de prothèse auto-expansibles (tube permanent) dans l'œsophage, par laparoscopie	43.41.29 †↔	Excision ou destruction endoscopique de lésion ou de tissu de l'estomac, autre technique
42.81.61 ↔	Insertion et remplacement de deux prothèses auto-expansibles (tubes permanents) dans l'œsophage, par laparoscopie	43.5 ↔	Gastrectomie partielle, avec anastomose œsophagienne
42.81.62 ↔	Insertion et remplacement de plus de deux prothèses auto-expansibles (tubes permanents) dans l'œsophage, par laparoscopie	43.6X.00 ↔	Gastrectomie partielle, avec anastomose duodénale, SAP
42.81.99 †↔	Insertion d'un tube permanent dans l'œsophage, autre	43.6X.10 ↔	Réséction du pylore avec anastomose duodénale
42.82 ↔	Suture de lacération de l'œsophage	43.6X.20 ↔	Opération de Billroth I
42.83 ↔	Fermeture d'œsophagostomie	43.6X.99 ↔	Gastrectomie partielle, avec anastomose duodénale, autre
42.85 ↔	Réparation de sténose œsophagienne	43.70 ↔	Gastrectomie partielle, avec anastomose jéjunale et iléale, SAP
42.87 ↔	Autre greffe de l'œsophage	43.71.11 ↔	Gastrectomie partielle (résection des 2/3) avec anastomose jéjunale
42.88.00 ↔	Enlèvement de prothèse de l'œsophage, SAP	43.71.21 ↔	Gastrectomie partielle (résection des 4/5) avec anastomose jéjunale
42.88.10 †↔	Enlèvement de prothèse de l'œsophage, par endoscopie	43.72.11 ↔	Gastrectomie partielle (résection des 2/3) avec anastomose iléale
42.88.11 ↔	Enlèvement chirurgical ouvert de prothèse de l'œsophage	43.72.21 ↔	Gastrectomie partielle (résection des 4/5) avec anastomose iléale
42.88.12 ↔	Enlèvement de prothèse de l'œsophage, par laparoscopie	43.79 ↔	Gastrectomie partielle, avec anastomose jéjunale et iléale, autres
42.88.99 ↔	Enlèvement de prothèse de l'œsophage, autre	43.81 ↔	Gastrectomie partielle, avec transposition jéjunale
42.89 ↔	Réparation de l'œsophage, autre	43.89.00 ↔	Autre gastrectomie partielle, SAP
42.91 ↔	Ligature de varices œsophagiennes	43.89.09 ↔	Autre gastrectomie partielle, autre
42.92 †↔	Dilatation de l'œsophage	43.89.10 ↔	Réséction segmentaire de l'estomac
42.99.10 ↔	Autre opération de l'œsophage, opération de dévascularisation de l'œsophage	43.89.20 ↔	Dérivation bilio-pancréatique de l'estomac selon Scopinaro, technique à ciel ouvert
42.99.20 †↔	Autre opération de l'œsophage, procédure anti-reflux sur l'œsophage, par endoscopie	43.89.21 ↔	Dérivation bilio-pancréatique de l'estomac selon Scopinaro, par laparoscopie
42.99.35 ↔	Implantation d'un système anti-reflux pour soutenir la fonction du sphincter œsophagien, chirurgicale ouverte	43.89.30 ↔	Dérivation bilio-pancréatique de l'estomac avec switch duodénal [BPD-DS], chirurgicale ouverte
42.99.36 ↔	Implantation d'un système anti-reflux pour soutenir la fonction du sphincter œsophagien, laparoscopique	43.89.31 ↔	Dérivation bilio-pancréatique de l'estomac avec switch duodénal [BPD-DS], laparoscopique
42.99.37 ↔	Implantation d'une sonde de système anti-reflux pour soutenir la fonction du sphincter œsophagien, chirurgicale ouverte	43.89.40 ↔	Tubulisation gastrique (sleeve resection), technique à ciel ouvert
42.99.38 ↔	Implantation d'une sonde de système anti-reflux pour soutenir la fonction du sphincter œsophagien, laparoscopique	43.89.41 ↔	Tubulisation gastrique (sleeve resection), par laparoscopie
42.99.3A ↔	Enlèvement d'un système anti-reflux soutenant la fonction du sphincter œsophagien, chirurgical ouvert	43.89.42 ↔	Sleeve resection après mise en place d'un anneau gastrique, chirurgicale ouverte
42.99.3B ↔	Enlèvement d'un système anti-reflux soutenant la fonction du sphincter œsophagien, laparoscopique	43.89.43 ↔	Sleeve resection après mise en place d'un anneau gastrique, laparoscopique
42.99.3C ↔	Enlèvement d'une sonde de système anti-reflux soutenant la fonction du sphincter œsophagien, chirurgical ouvert	43.89.44 ↔	Re-sleeve resection, chirurgicale ouverte
42.99.3D ↔	Enlèvement d'une sonde de système anti-reflux soutenant la fonction du sphincter œsophagien, laparoscopique	43.89.45 ↔	Re-sleeve resection, laparoscopique
42.99.3E ↔	Révision sans remplacement d'un système anti-reflux soutenant la fonction du sphincter œsophagien, chirurgicale ouverte	43.89.50 ↔	Switch duodénal après sleeve resection (seconde intervention), technique à ciel ouvert
42.99.3F ↔	Révision sans remplacement d'un système anti-reflux soutenant la fonction du sphincter œsophagien, laparoscopique	43.89.51 ↔	Switch duodénal après sleeve resection (seconde intervention), par laparoscopie
42.99.41 †↔	Ligature par anse largable et clipping œsophagien, par endoscopie	43.89.61 ↔	Gastrectomie partielle avec gastro-gastrostomie
42.99.42 ↔	Ligature par anse largable et clipping œsophagien, par chirurgie ouverte	43.91 ↔	Gastrectomie totale avec interposition intestinale
43.0 ↔	Gastrotomie	43.92 ↔	Œsophago-duodénostomie ou œsophago-jéjunostomie avec gastrectomie complète
43.11 †↔	Gastrostomie percutanée [endoscopique] [PEG]	43.99.00 ↔	Autre gastrectomie totale, SAP
43.3 ↔	Pyloromyotomie	43.99.10 ↔	Gastrectomie résiduelle à la suite d'une intervention bariatrique, chirurgicale ouverte
43.41.10 †↔	Réséction muqueuse de l'estomac par endoscopie	43.99.11 ↔	Gastrectomie résiduelle à la suite d'une intervention bariatrique, laparoscopique
		43.99.99 ↔	Autre gastrectomie totale, autre
		44.00 ↔	Vagotomie, SAP
		44.01 ↔	Vagotomie tronculaire
		44.02 ↔	Vagotomie supersélective
		44.03 ↔	Autre vagotomie sélective
		44.11 ↔	Gastroscopie transabdominale
		44.13 †↔	Autre gastroscopie
		44.14 †↔	Biopsie fermée [endoscopique] de l'estomac
		44.15 ↔	Biopsie ouverte de l'estomac

44.21 ↔	Dilatation du pylore par incision	44.5X.52 ↔	Intervention inversée après bypass gastrique, laparoscopique
44.22 ‡↔	Dilatation endoscopique du pylore	44.5X.99 ↔	Révision d'anastomose gastrique, autre
44.29 ↔	Pyloroplastie, autre	44.61 ↔	Suture de lacération de l'estomac
44.31.00 ↔	Bypass gastrique, SAP	44.63.00 ↔	Fermeture d'autre fistule gastrique, SAP
44.31.09 ↔	Bypass gastrique, autre	44.63.10 ‡↔	Fermeture endoscopique d'autre fistule gastrique
44.31.11 ↔	Bypass gastrique proximal, chirurgical ouvert	44.63.11 ↔	Fermeture chirurgicale ouverte d'autre fistule gastrique
44.31.12 ↔	Bypass gastrique proximal, laparoscopique	44.63.12 ↔	Fermeture laparoscopique d'autre fistule gastrique
44.31.13 ↔	Bypass gastrique proximal après Sleeve resection, intervention inverse, chirurgical ouvert	44.63.99 ↔	Fermeture d'autre fistule gastrique, autre
44.31.14 ↔	Bypass gastrique proximal après Sleeve resection, intervention inverse, laparoscopique	44.64 ↔	Gastropexie
44.31.15 ↔	Bypass gastrique proximal après Gastric Banding, à la suite d'une intervention bariatrique, chirurgical ouvert	44.65.00 ↔	Œsophago-gastroplastie, SAP
44.31.16 ↔	Bypass gastrique proximal après Gastric Banding, à la suite d'une intervention bariatrique, laparoscopique	44.65.10 ↔	Œsophago-gastroplastie chirurgicale ouverte, plastie du cardia
44.31.21 ↔	Bypass gastrique distal, chirurgical ouvert	44.65.20 ↔	Œsophago-gastroplastie chirurgicale ouverte, (hémi-)fundoplicature
44.31.22 ↔	Bypass gastrique distal, laparoscopique	44.65.99 ↔	Œsophago-gastroplastie, autre
44.31.31 ↔	Omega-loop Gastric Bypass, par chirurgie ouverte	44.66.00 ↔	Autres mesures de reconstruction de la fonction du sphincter gastro-œsophagien, SAP
44.31.32 ↔	Omega-loop Gastric Bypass, par laparoscopie	44.66.11 ↔	Plastie hiatale lors d'une intervention bariatrique, chirurgicale ouverte
44.31.41 ↔	Bypass gastrique par anastomose de Roux-en-Y, par chirurgie ouverte	44.66.99 ↔	Autres mesures de reconstruction de la fonction du sphincter gastro-œsophagien, autre
44.31.42 ↔	Bypass gastrique par anastomose de Roux-en-Y, par laparoscopie	44.67.00 ↔	Interventions laparoscopiques de restauration de fonction du sphincter gastro-œsophagien, SAP
44.32 ‡↔	Gastro-jéjunostomie percutanée [endoscopique]	44.67.10 ↔	Interventions laparoscopiques de restauration de fonction du sphincter gastro-œsophagien, plastie laparoscopique du cardia
44.38 ↔	Gastro-entérostomie laparoscopique	44.67.20 ↔	Interventions laparoscopiques de restauration de fonction du sphincter gastro-œsophagien, (hémi-)fundoplicature laparoscopique
44.39 ↔	Gastro-entérostomie sans gastrectomie, autre	44.67.99 ↔	Interventions laparoscopiques de restauration de fonction du sphincter gastro-œsophagien, autre
44.40 ↔	Suture d'ulcère peptique, SAP	44.68 ↔	Gastroplastie
44.41 ↔	Suture d'ulcère gastrique	44.69 ↔	Autre réparation de l'estomac, autre
44.42 ↔	Suture d'ulcère duodénal	44.91 ↔	Ligature de varices gastriques
44.43.00 ‡↔	Contrôle endoscopique d'hémorragie gastrique ou duodénale, SAP	44.92 ↔	Manipulation peropératoire de l'estomac
44.43.10 ‡↔	Sclérose endoscopique de varices gastriques	44.93 ↔	Insertion de ballonnet gastrique
44.43.20 ‡↔	Ligature endoscopique de varices gastriques	44.94 ↔	Enlèvement de ballonnet gastrique
44.43.99 ‡↔	Contrôle endoscopique d'hémorragie gastrique ou duodénale, autre	44.95.00 ↔	Opération restrictive de l'estomac, SAP
44.44 ↔	Embolisation par cathéter d'hémorragie gastrique ou duodénale	44.95.09 ↔	Opération restrictive de l'estomac, autre
44.49.10 ↔	Sclérose chirurgicale ouverte de varices gastriques	44.95.11 ↔	Gastric banding, chirurgical ouvert
44.49.11 ↔	Sclérose laparoscopique de varices gastriques	44.95.12 ↔	Gastric banding, laparoscopique
44.49.20 ↔	Ligature chirurgicale ouverte de varices gastriques	44.95.21 ↔	Gastroplastie verticale, par chirurgie ouverte
44.49.21 ↔	Ligature laparoscopique de varices gastriques	44.95.22 ↔	Gastroplastie verticale, par laparoscopie
44.49.30 ↔	Opération de dévascularisation fundique	44.96.00 ↔	Révision d'opération restrictive de l'estomac, SAP
44.5X.00 ↔	Révision d'anastomose gastrique, SAP	44.96.11 ↔	Remise en place de l'anneau après Gastric Banding, chirurgicale ouverte
44.5X.10 ↔	Révision d'anastomose gastrique après opération de Billroth I et II	44.96.12 ↔	Remise en place de l'anneau après Gastric Banding, laparoscopique
44.5X.21 ↔	Révision d'anastomose gastrique après bypass gastrique ou avec interposition intestinale, chirurgicale ouverte	44.96.13 ↔	Changement de l'anneau après Gastric Banding, chirurgical ouvert
44.5X.22 ↔	Révision d'anastomose gastrique après bypass gastrique ou avec interposition intestinale, laparoscopique	44.96.14 ↔	Changement de l'anneau après Gastric Banding, laparoscopique
44.5X.33 ↔	Révision de poche après bypass gastrique, sans création, par chirurgie ouverte	44.96.15 ‡↔	Réparation du cathéter après Gastric Banding, sans intervention intra-abdominale
44.5X.34 ↔	Révision de poche après bypass gastrique, sans création, par laparoscopie	44.96.16 ↔	Réparation du cathéter après Gastric Banding, avec intervention intra-abdominale, chirurgicale ouverte
44.5X.35 ↔	Révision de poche après bypass gastrique, avec création, par chirurgie ouverte	44.96.17 ↔	Réparation du cathéter après Gastric Banding, avec intervention intra-abdominale, laparoscopique
44.5X.36 ↔	Révision de poche après bypass gastrique, avec création, par laparoscopie	44.96.18 ↔	Changement de boîtier après Gastric Banding
44.5X.41 ↔	Révision à la suite d'une dérivation bilio-pancréatique [BPD], chirurgicale ouverte	44.96.99 ↔	Révision d'opération restrictive de l'estomac, autre
44.5X.42 ↔	Révision à la suite d'une dérivation bilio-pancréatique [BPD], laparoscopique	44.97.00 ↔	Enlèvement de dispositif(s) de restriction gastrique, SAP
44.5X.43 ↔	Intervention inversée à la suite d'une dérivation bilio-pancréatique [BPD], chirurgicale ouverte	44.97.11 ↔	Enlèvement d'anneau gastrique, chirurgical ouvert
44.5X.44 ↔	Intervention inversée à la suite d'une dérivation bilio-pancréatique [BPD], laparoscopique	44.97.12 ↔	Enlèvement d'anneau gastrique, laparoscopique
44.5X.51 ↔	Intervention inversée après bypass gastrique, chirurgicale ouverte	44.97.99 ↔	Enlèvement de dispositif(s) de restriction gastrique, autre
		44.99.00 ‡↔	Autres opérations de l'estomac, SAP
		44.99.10 ‡↔	Dilatation endoscopique de l'estomac
		44.99.11 ↔	Dilatation chirurgicale ouverte de l'estomac

44.99.12 ↔ Dilatation laparoscopique de l'estomac	45.41.09 †↔ Excision locale de lésion ou tissu du gros intestin, autre
44.99.20 †↔ Ligature par anse largable et clipping gastrique, par endoscopie	45.41.11 †↔ Excision locale de lésion ou tissu du gros intestin, par endoscopie, sans autres mesures
44.99.21 ↔ Ligature par anse largable et clipping gastrique, par chirurgie ouverte	45.41.12 †↔ Résection de muqueuse du gros intestin, par endoscopie
44.99.22 ↔ Ligature par anse largable et clipping gastrique, par laparoscopie	45.41.13 †↔ Dissection sous-muqueuse du gros intestin, par endoscopie
44.99.50 †↔ Insertion ou remplacement de prothèse non auto-expansible dans l'estomac, par endoscopie	45.41.14 †↔ Résection de pleine épaisseur du gros intestin, par endoscopie
44.99.51 ↔ Insertion ou remplacement de prothèse non auto-expansible dans l'estomac, par chirurgie ouverte	45.41.15 †↔ Polypectomie du gros intestin, par endoscopie
44.99.52 ↔ Insertion ou remplacement de prothèse non auto-expansible dans l'estomac, par laparoscopie	45.41.21 ↔ Excision locale de lésion ou tissu du gros intestin, par laparoscopie
44.99.60 †↔ Insertion ou remplacement de prothèse auto-expansible dans l'estomac, par endoscopie	45.41.31 ↔ Excision locale de lésion ou tissu du gros intestin, par chirurgie ouverte
44.99.61 ↔ Insertion ou remplacement de prothèse auto-expansible dans l'estomac, par chirurgie ouverte	45.50 ↔ Isolement de segment d'intestin, SAP
44.99.62 ↔ Insertion ou remplacement de prothèse auto-expansible dans l'estomac, par laparoscopie	45.51 ↔ Isolement de segment d'intestin grêle
44.99.70 †↔ Enlèvement endoscopique de prothèse de l'estomac	45.52 ↔ Isolement de segment du gros intestin
44.99.71 ↔ Enlèvement chirurgical ouvert de prothèse de l'estomac	45.61 ↔ Résection segmentaire multiple d'intestin grêle
44.99.72 ↔ Enlèvement laparoscopique de prothèse de l'estomac	45.62 ↔ Autre résection partielle d'intestin grêle
44.99.80 ↔ Implantation et remplacement de pacemaker gastrique (y c. sondes)	45.63.00 ↔ Exérèse totale de l'intestin grêle, SAP
44.99.81 ↔ Révision sans remplacement de pacemaker gastrique (y c. sondes)	45.63.99 ↔ Exérèse totale de l'intestin grêle, autre
44.99.90 †↔ Autres opérations endoscopique de l'estomac	45.70 ↔ Excision partielle du gros intestin, SAP
44.99.91 ↔ Autres opérations du pylore	45.72.11 ↔ Résection iléo-caecale, par chirurgie ouverte
45.00 †↔ Incision de l'intestin, SAP	45.72.12 ↔ Résection iléo-caecale, par laparoscopie
45.04 †↔ Jéjunostomie percutanée [endoscopique]	45.73.11 ↔ Hémicolectomie droite, par chirurgie ouverte
45.11 †↔ Endoscopie de l'intestin grêle transabdominale	45.73.12 ↔ Hémicolectomie droite, par laparoscopie
45.12 †↔ Endoscopie de l'intestin grêle par orifice artificiel	45.74.11 ↔ Résection du côlon transverse, par chirurgie ouverte
45.13.10 †↔ Œsophago-gastroduodénoscopie	45.74.12 ↔ Résection du côlon transverse, par laparoscopie
45.13.20 †↔ Endoscopie de l'intestin grêle par capsule téléométrique	45.75.11 ↔ Hémicolectomie gauche, par chirurgie ouverte
45.13.30 †↔ Entéroscopie simple	45.75.12 ↔ Hémicolectomie gauche, par laparoscopie
45.13.31 †↔ Entéroscopie à ballonnet	45.75.21 ↔ Hémicolectomie gauche avec sigmoïdectomie, par chirurgie ouverte
45.14 †↔ Biopsie fermée [endoscopique] de l'intestin grêle	45.75.22 ↔ Hémicolectomie gauche avec sigmoïdectomie, par laparoscopie
45.15 ↔ Biopsie de l'intestin grêle, à ciel ouvert	45.76.00 ↔ Sigmoïdectomie, SAP
45.16 †↔ Œsophago-gastroduodénoscopie avec biopsie fermée	45.76.09 ↔ Sigmoïdectomie, autre
45.17 †↔ Entéroscopie diagnostique (endoscopie du jéjunum distal et de l'iléon)	45.76.11 ↔ Sigmoïdectomie, par chirurgie ouverte
45.21 †↔ Endoscopie transabdominale du gros intestin	45.76.21 ↔ Sigmoïdectomie, par laparoscopie
45.22 †↔ Endoscopie du gros intestin par orifice artificiel	45.77.11 ↔ Hémicolectomie droite étendue, par chirurgie ouverte
45.23 †↔ Colonoscopie	45.77.12 ↔ Hémicolectomie droite étendue, par laparoscopie
45.24 †↔ Sigmoïdoscopie flexible	45.77.21 ↔ Hémicolectomie gauche étendue, par chirurgie ouverte
45.25 †↔ Biopsie fermée [endoscopique] du gros intestin	45.77.22 ↔ Hémicolectomie gauche étendue, par laparoscopie
45.26 ↔ Biopsie ouverte du gros intestin	45.78.11 ↔ Résection segmentaire, par chirurgie ouverte
45.28.10 †↔ Endoscopie du gros intestin par capsule téléométrique	45.78.12 ↔ Résection segmentaire, par laparoscopie
45.28.20 †↔ Endoscopie du gros intestin par endomicroscopie laser	45.78.21 ↔ Résection segmentaire multiple, par chirurgie ouverte
45.30.00 †↔ Excision ou destruction endoscopique de lésion du duodénum, SAP	45.78.22 ↔ Résection segmentaire multiple, par laparoscopie
45.30.10 †↔ Résection muqueuse du duodénum par endoscopie	45.79 ↔ Excision partielle du gros intestin, autre
45.30.11 †↔ Excision endoscopique de lésion du duodénum	45.80 ↔ Colectomie totale; SAP
45.30.20 †↔ Destruction endoscopique de lésion du duodénum, par électrocoagulation, thermocoagulation ou cryocoagulation	45.81.11 ↔ Colectomie, par chirurgie ouverte
45.30.29 †↔ Autre destruction endoscopique de lésion du duodénum	45.81.12 ↔ Colectomie, par laparoscopie
45.30.99 †↔ Excision ou destruction endoscopique de lésion du duodénum, autre	45.82.11 ↔ Proctocolectomie, par chirurgie ouverte
45.35.11 †↔ Excision endoscopique de lésion de l'intestin grêle, sauf duodénum	45.82.12 ↔ Proctocolectomie, par laparoscopie
45.35.21 †↔ Destruction endoscopique de lésion de l'intestin grêle, sauf duodénum	45.89 ↔ Colectomie totale, autre
45.41.00 †↔ Excision locale de lésion ou tissu du gros intestin, SAP	45.90 ↔ Anastomose intestinale, SAP
	45.91 ↔ Anastomose entre intestin grêle et intestin grêle
	45.92.11 ↔ Anastomose entre l'intestin grêle et le rectum avec formation d'un réservoir (pouch)
	45.92.12 ↔ Anastomose entre l'intestin grêle et le rectum sans formation d'un réservoir (pouch)
	45.93 ↔ Anastomose entre intestin grêle et gros intestin
	45.94 ↔ Anastomose entre gros intestin et gros intestin
	45.95.11 ↔ Anastomose entre l'intestin grêle et l'anus avec formation d'un réservoir
	45.95.12 ↔ Anastomose entre l'intestin grêle et l'anus sans formation de réservoir
	45.95.21 ↔ Anastomose entre le côlon et l'anus
	45.96 ↔ Anastomose entre le côlon et le rectum



45.97.11 ↔	Création d'une anastomose basse sur l'intestin grêle, par chirurgie ouverte	46.72.99 ‡↔	Fermeture de fistule duodénale, autre
45.97.12 ↔	Création d'une anastomose basse sur l'intestin grêle, par laparoscopie	46.73 ↔	Suture de lacération d'intestin grêle, sauf duodénale
45.98.11 ↔	Révision d'anastomose de l'intestin grêle	46.74.00 ‡↔	Fermeture de fistule d'intestin grêle, sauf duodénale, SAP
45.98.12 ↔	Révision d'anastomose du gros intestin	46.74.10 ‡↔	Fermeture endoscopique de fistule d'intestin grêle, sauf duodénale
45.98.13 ↔	Révision d'une anastomose à l'anus	46.74.11 ↔	Fermeture chirurgicale ouverte de fistule d'intestin grêle, sauf duodénale
45.99 ↔	Anastomose intestinale, autre	46.74.12 ↔	Fermeture laparoscopique de fistule d'intestin grêle, sauf duodénale
46.02 ↔	Résection de segment extériorisé d'intestin grêle	46.74.99 ‡↔	Fermeture de fistule d'intestin grêle, sauf duodénale, autre
46.04 ↔	Résection de segment extériorisé de gros intestin	46.75 ↔	Suture de lacération du gros intestin
46.10 ↔	Colostomie, SAP	46.76.00 ‡↔	Fermeture de fistule du gros intestin, SAP
46.12.11 ↔	Colostomie terminale, par chirurgie ouverte	46.76.10 ‡↔	Fermeture endoscopique de fistule du gros intestin
46.12.12 ↔	Colostomie terminale, par laparoscopie	46.76.11 ↔	Fermeture chirurgicale ouverte de fistule du gros intestin
46.15.11 ↔	Double colostomie, par chirurgie ouverte	46.76.12 ↔	Fermeture laparoscopique de fistule du gros intestin
46.15.12 ↔	Double colostomie, par laparoscopie	46.76.99 ‡↔	Fermeture de fistule du gros intestin, autre
46.19 ↔	Colostomie, autre	46.79.00 ‡↔	Autre réparation intestinale, SAP
46.20 ↔	Jéjunostomie et iléostomie, SAP	46.79.10 ↔	Suture d'autre lacération de l'intestin
46.25.11 ↔	Jéjunostomie et iléostomie terminale, par chirurgie ouverte	46.79.20 ‡↔	Fermeture endoscopique d'autre fistule intestinale
46.25.12 ↔	Jéjunostomie et iléostomie terminale, par laparoscopie	46.79.21 ↔	Fermeture chirurgicale ouverte d'autre fistule intestinale
46.26.11 ↔	Double jéjunostomie et iléostomie, par chirurgie ouverte	46.79.22 ↔	Fermeture laparoscopique d'autre fistule intestinale
46.26.12 ↔	Double jéjunostomie et iléostomie, par laparoscopie	46.79.30 ↔	Plastie d'élargissement ou de resserrement de l'intestin
46.29 ↔	Jéjunostomie et iléostomie, autre	46.79.31 ↔	Allongement longitudinal de l'intestin selon Bianchi
46.2A ↔	Réalisation d'une anastomose selon Bishop-Koop	46.79.32 ↔	Entéroplastie transverse sérielle [STEP]
46.33 ↔	Réalisation d'une duodénostomie	46.79.39 ↔	Autre allongement de l'intestin
46.39 ↔	Autre entérostomie, autre	46.79.40 ↔	Réalisation d'un réservoir, intestin grêle
46.40 ↔	Révision de stoma intestinal, SAP	46.79.41 ↔	Réalisation d'un réservoir, gros intestin
46.41.00 ↔	Révision de stomie de l'intestin grêle, SAP	46.79.50 ↔	Révision d'un réservoir, intestin grêle
46.41.10 ↔	Plastie d'élargissement ou de resserrement de stomie de l'intestin grêle	46.79.51 ↔	Révision d'un réservoir, gros intestin
46.41.11 ↔	Nouvelle implantation de stomie de l'intestin grêle	46.80 ↔	Manipulation intra-abdominale d'intestin, SAP
46.41.12 ↔	Ablation de la partie avancée d'une stomie de l'intestin grêle	46.81 ↔	Manipulation intra-abdominale d'intestin grêle
46.41.20 ↔	Conversion d'une stomie de l'intestin grêle en stomie continente	46.82 ↔	Manipulation intra-abdominale du gros intestin (côlon)
46.41.99 ↔	Révision de stomie de l'intestin grêle, autre	46.85.00 ‡↔	Dilatation de l'intestin, SAP
46.42.00 ↔	Reconstruction d'une hernie parastomiale, SAP	46.85.10 ‡↔	Dilatation endoscopique de l'intestin
46.42.09 ↔	Reconstruction d'une hernie parastomiale, autres	46.85.11 ↔	Dilatation chirurgicale ouverte de l'intestin
46.42.11 ↔	Reconstruction d'une hernie parastomiale, par chirurgie ouverte, sans implantation de membranes ou filets	46.85.12 ↔	Dilatation laparoscopique de l'intestin
46.42.12 ↔	Reconstruction d'une hernie parastomiale, par chirurgie ouverte, avec implantation de membranes ou filets	46.85.20 ‡↔	Dilatation endoscopique de l'intestin grêle
46.42.21 ↔	Reconstruction d'une hernie parastomiale, par laparoscopie, sans implantation de membranes ou filets	46.85.21 ↔	Dilatation chirurgicale ouverte de l'intestin grêle
46.42.22 ↔	Reconstruction d'une hernie parastomiale, par laparoscopie, avec implantation de membranes ou filets	46.85.22 ↔	Dilatation laparoscopique de l'intestin grêle
46.43.00 ↔	Révision de stomie artificielle du gros intestin, SAP	46.85.30 ‡↔	Dilatation endoscopique du gros intestin
46.43.10 ↔	Plastie d'élargissement ou de resserrement de colostomie	46.85.31 ↔	Dilatation chirurgicale ouverte du gros intestin
46.43.11 ↔	Nouvelle implantation de colostomie	46.85.32 ↔	Dilatation laparoscopique du gros intestin
46.43.12 ↔	Ablation de la partie avancée d'une colostomie	46.85.99 ‡↔	Dilatation de l'intestin, autre
46.43.20 ↔	Conversion d'une colostomie en stomie continente	46.91 ↔	Myotomie du côlon sigmoïde
46.43.99 ↔	Autre révision de stomie artificielle du gros intestin, autre	46.92 ↔	Myotomie d'autre partie du côlon (sauf sigmoïde)
46.51.00 ↔	Fermeture de stomie de l'intestin grêle, SAP	46.97.00 ↔	Transplantation intestinale, SAP
46.51.10 ↔	Fermeture de double stomie de l'intestin grêle	46.97.10 ↔	Transplantation intestinale, retransplantation d'intestin grêle durant la même hospitalisation
46.51.20 ↔	Fermeture de stomie terminale de l'intestin grêle	46.97.99 ↔	Transplantation intestinale, autre
46.51.99 ↔	Fermeture de stomie de l'intestin grêle, autre	46.99.00 ‡↔	Autres opérations de l'intestin, SAP
46.52.10 ↔	Fermeture d'une double colostomie	46.99.10 ↔	Décompression de l'intestin
46.52.20 ↔	Fermeture de colostomie terminale	46.99.50 ‡↔	Insertion ou remplacement de prothèse non auto-expansible dans l'intestin, par endoscopie
46.71 ↔	Suture de lacération du duodénum	46.99.51 ↔	Insertion ou remplacement de prothèse non auto-expansible dans l'intestin, par chirurgie ouverte
46.72.00 ‡↔	Fermeture de fistule duodénale, SAP	46.99.52 ↔	Insertion ou remplacement de prothèse non auto-expansible dans l'intestin, par laparoscopie
46.72.10 ‡↔	Fermeture endoscopique de fistule duodénale	46.99.60 ‡↔	Insertion ou remplacement de prothèse auto-expansible dans l'intestin, par endoscopie
46.72.11 ↔	Fermeture chirurgicale ouverte de fistule duodénale	46.99.61 ↔	Insertion ou remplacement de prothèse auto-expansible dans l'intestin, par chirurgie ouverte
46.72.12 ↔	Fermeture laparoscopique de fistule duodénale	46.99.62 ↔	Insertion ou remplacement de prothèse auto-expansible dans l'intestin, par laparoscopie
		46.99.63 ‡↔	Insertion ou remplacement de prothèse tubulaire auto-expansible dans l'intestin, par endoscopie

46.99.70 ‡↔	Enlèvement de prothèse de l'intestin, par endoscopie	48.66.24 ↔	Résection antérieure du rectum, avec entérostomie et fermeture du bout distal, par laparoscopie
46.99.71 ↔	Enlèvement de prothèse de l'intestin, par chirurgie ouverte	48.66.25 ↔	Résection antérieure du rectum, transanale
46.99.72 ↔	Enlèvement de prothèse de l'intestin, par laparoscopie	48.66.31 ↔	Résection antérieure profonde du rectum, avec anastomose, par chirurgie ouverte
46.99.81 ↔	Section des brides de Ladd, par chirurgie ouverte	48.66.32 ↔	Résection antérieure profonde du rectum, avec entérostomie et fermeture du bout distal, par chirurgie ouverte
46.99.82 ↔	Section des brides de Ladd, par laparoscopie	48.66.33 ↔	Résection antérieure profonde du rectum, avec anastomose, par laparoscopie
46.99.93 ↔	Fermeture de brèche du méso lors d'hernie interne, par chirurgie ouverte	48.66.34 ↔	Résection antérieure profonde du rectum, avec entérostomie et fermeture du bout distal, par laparoscopie
46.99.94 ↔	Fermeture de brèche du méso lors d'hernie interne, par laparoscopie	48.66.35 ↔	Résection antérieure profonde du rectum, avec anastomose, transanale
47.00 ↔	Appendicectomie, SAP	48.69 ↔	Autre résection du rectum, autre
47.01 ↔	Appendicectomie, par laparoscopie	48.71 ↔	Suture de lacération du rectum
47.02 ↔	Appendicectomie, par chirurgie ouverte	48.72 ↔	Fermeture de proctostomie
47.09 ↔	Appendicectomie, autres	48.73 ↔	Fermeture d'autre fistule rectale
47.10 ↔	Appendicectomie en passant, SAP	48.74 ↔	Rectorectostomie
47.11 ↔	Appendicectomie en passant, dans le cadre d'une laparoscopie faite pour une autre raison	48.75.00 ↔	Rectopexie abdominale, SAP
47.12 ↔	Appendicectomie en passant, dans le cadre d'une laparotomie faite pour une autre raison	48.75.09 ↔	Rectopexie abdominale, autre
47.19 ↔	Appendicectomie en passant, autre	48.75.11 ↔	Rectopexie abdominale, par chirurgie ouverte
47.2 ↔	Drainage d'abcès appendiculaire	48.75.21 ↔	Rectopexie abdominale, par laparoscopie
47.9 ↔	Opérations de l'appendice, autre	48.76.00 ↔	Autre rectopexie, SAP
48.0 ↔	Rectotomie	48.76.10 ↔	Rectopexie par rectotomie postérieure
48.1 ↔	Rectostomie	48.76.11 ↔	Autre rectopexie, résection de muqueuse extra-anale (selon Rehn-Delorme)
48.21 ↔	Rectosigmoidoscopie transabdominale	48.76.99 ↔	Autre rectopexie, autre
48.22 ‡↔	Rectosigmoidoscopie à travers orifice artificiel (stomie)	48.81 ↔	Incision de tissu périrectal
48.24 ‡↔	Biopsie fermée [endoscopique] du rectum	48.82 ↔	Excision de tissu périrectal
48.25 ↔	Biopsie ouverte du rectum	48.92 ↔	Myectomie ano-rectale
48.26 ↔	Biopsie de tissu périrectal	48.93 ↔	Réparation de fistule périrectale
48.31 ‡↔	Électrocoagulation radicale de lésion ou de tissu rectal	49.01 ↔	Incision d'abcès périanal
48.32 ‡↔	Autre électrocoagulation de lésion ou de tissu rectal	49.02 ↔	Autre incision de tissu périanal
48.33 ‡↔	Destruction par laser de lésion ou de tissu rectal	49.03 ↔	Excision de lambeaux de peau périanales
48.34 ‡↔	Destruction par cryochirurgie de lésion ou de tissu rectal	49.11 ↔	Fistulotomie anale
48.41 ↔	Résection sous-muqueuse du rectum (opération de Soave)	49.12 ↔	Fistulectomie anale
48.49 ↔	Résection du rectum avec abaissement du côlon, autre	49.43 ↔	Cautérisation d'hémorroïdes
48.50 ↔	Résection du rectum sans conservation du sphincter, SAP	49.44 ↔	Destruction d'hémorroïdes par cryothérapie
48.51 ↔	Résection abdomino-périnéale du rectum	49.45 ↔	Ligature d'hémorroïdes
48.53 ↔	Résection abdomino-sacrée, sacro-périnéale et périnéale du rectum	49.46.00 ↔	Excision d'hémorroïdes, SAP
48.59 ↔	Résection du rectum sans conservation du sphincter, autre	49.46.10 ↔	Excision d'hémorroïdes, hémorroïdopexie
48.65 ↔	Résection du rectum selon Duhamel	49.46.11 ↔	Excision d'hémorroïdes, ligature d'artère hémorroïdale
48.66.00 ↔	Résection du rectum avec conservation du sphincter, SAP	49.46.12 ↔	Excision d'hémorroïdes avec plastie réparatrice
48.66.09 ↔	Résection du rectum avec conservation du sphincter, autre	49.46.99 ↔	Excision d'hémorroïdes, autre
48.66.11 ↔	Résection en manchette et résection tubulaire du rectum, avec anastomose, par chirurgie ouverte	49.51 ↔	Sphinctérotomie anale latérale gauche
48.66.12 ↔	Résection en manchette et résection tubulaire du rectum, avec entérostomie et fermeture du bout distal, par chirurgie ouverte	49.52 ↔	Sphinctérotomie anale postérieure
48.66.13 ↔	Résection en manchette et résection tubulaire du rectum, avec anastomose, par laparoscopie	49.59 ↔	Sphinctérotomie anale, autre
48.66.14 ↔	Résection en manchette et résection tubulaire du rectum, avec entérostomie et fermeture du bout distal, par laparoscopie	49.6 ↔	Excision de l'anus
48.66.15 ↔	Résection en manchette et résection tubulaire du rectum, transanale	49.70 ↔	Réparation de l'anus, SAP
48.66.21 ↔	Résection antérieure du rectum, avec anastomose, par chirurgie ouverte	49.71 ↔	Suture de lacération de l'anus
48.66.22 ↔	Résection antérieure du rectum, avec entérostomie et fermeture du bout distal, par chirurgie ouverte	49.72 ↔	Cerclage de l'anus
48.66.23 ↔	Résection antérieure du rectum, avec anastomose, par laparoscopie	49.73.00 ↔	Fermeture de fistule anale, SAP
		49.73.11 ↔	Fermeture de fistule anale par lambeaux muqueux
		49.73.12 ↔	Fermeture de fistule anale par greffe
		49.73.99 ↔	Fermeture de fistule anale, autre
		49.74 ↔	Transposition du muscle droit interne (muscle gracile) de la cuisse pour incontinence anale
		49.75 ↔	Implantation ou révision de sphincter anal artificiel
		49.76 ↔	Ablation de sphincter anal artificiel
		49.77.11 ↔	Anoproctoplastie, par chirurgie ouverte
		49.77.12 ↔	Anoproctoplastie, périnéale
		49.77.13 ↔	Anoproctoplastie, par laparoscopie
		49.78.00 ↔	Réparation d'agénésies anorectales congénitales et atrésies anales, SAP
		49.78.09 ↔	Réparation d'agénésies anorectales congénitales et atrésies anales, autre
		49.78.11 ↔	Anorectoplastie antérieure, par chirurgie ouverte et périnéale

- 49.78.12 ↔ Anorectoplastie sagittale postérieure [PSARP], par chirurgie ouverte et périnéale
- 49.78.13 ↔ Anorectoplastie sagittale postérieure [PSARP], avec fermeture de fistule de l'appareil génito-urinaire, par chirurgie ouverte et périnéale
- 49.78.14 ↔ Anorectoplastie sagittale postérieure [PSARP], avec correction d'une malformation du vagin, par chirurgie ouverte et périnéale
- 49.78.21 ↔ Abaissement abdomino-périnéal ou sacro-abdominopérinéal lors d'agénésies anorectales congénitales et atrésies anales
- 49.78.31 ↔ Réparation de l'anus lors d'agénésies anorectales congénitales et atrésies anales, périnéale
- 49.79 ↔ Réparation de l'anus, autre
- 50.0 ↔ Hépatotomie
- 50.11.00 †↔ Biopsie fermée [à l'aiguille] du foie, SAP
- 50.11.09 †↔ Biopsie fermée [à l'aiguille] du foie, autre
- 50.11.11 †↔ Biopsie à l'aiguille du foie, percutanée
- 50.11.12 †↔ Cytoponction échoguidée du foie
- 50.12.00 ↔ Biopsie ouverte du foie, SAP
- 50.12.09 ↔ Biopsie ouverte du foie, autre
- 50.12.11 ↔ Biopsie du foie, par excision, par chirurgie ouverte
- 50.12.12 ↔ Biopsie du foie, par biopsie à l'aiguille, par chirurgie ouverte
- 50.13.00 †↔ Biopsie du foie transjugulaire, SAP
- 50.13.10 †↔ Biopsie du foie transveineuse ou transartérielle [à l'aiguille]
- 50.13.99 †↔ Biopsie du foie transjugulaire, autre
- 50.14 ↔ Biopsie du foie par voie laparoscopique
- 50.20 †↔ Excision ou destruction locale de lésion ou de tissu hépatique et hépatectomie partielle, SAP
- 50.21.11 ↔ Fenestration d'un ou plusieurs kyste(s) hépatique(s), par chirurgie ouverte
- 50.21.12 ↔ Fenestration d'un ou plusieurs kyste(s) hépatique(s), par laparoscopie
- 50.23.11 ↔ Excision locale de 1-2 foyers dans le foie, jusqu'à 4 cm de diamètre respectivement, par chirurgie ouverte
- 50.23.12 ↔ Excision locale de 1-2 foyers dans le foie, au moins 1 foyer de plus de 4 cm de diamètre, par chirurgie ouverte
- 50.23.13 ↔ Excision locale de 3 foyers et plus dans le foie, par chirurgie ouverte
- 50.25.11 ↔ Excision locale de 1-2 foyers dans le foie, jusqu'à 4 cm de diamètre respectivement, par laparoscopie
- 50.25.12 ↔ Excision locale de 1-2 foyers dans le foie, au moins 1 foyer de plus de 4 cm de diamètre, par laparoscopie
- 50.25.13 ↔ Excision locale de 3 foyers et plus dans le foie, par laparoscopie
- 50.27.11 ↔ Destruction locale de lésion ou de tissu du foie, par injection d'alcool, par chirurgie ouverte
- 50.27.12 ↔ Destruction locale de lésion ou de tissu du foie, par thérapie induite à haute fréquence, par chirurgie ouverte
- 50.27.13 ↔ Destruction locale de lésion ou de tissu du foie, par cryothérapie, par chirurgie ouverte
- 50.27.14 ↔ Destruction locale de lésion ou de tissu du foie, au laser, par chirurgie ouverte
- 50.27.15 ↔ Destruction locale de lésion ou de tissu du foie, par électroporation irréversible, par chirurgie ouverte
- 50.27.19 ↔ Destruction locale de lésion ou de tissu du foie, par chirurgie ouverte, autre
- 50.27.21 ↔ Destruction locale de lésion ou de tissu du foie, par injection d'alcool, par laparoscopie
- 50.27.22 ↔ Destruction locale de lésion ou de tissu du foie, par thérapie, par laparoscopie
- 50.27.23 ↔ Destruction locale de lésion ou de tissu du foie, par cryothérapie, par laparoscopie
- 50.27.24 ↔ Destruction locale de lésion ou de tissu du foie, au laser, par laparoscopie
- 50.27.25 ↔ Destruction locale de lésion ou de tissu du foie, par électroporation irréversible, par laparoscopie
- 50.27.29 ↔ Destruction locale de lésion ou de tissu du foie, par laparoscopie, autre
- 50.27.31 †↔ Destruction locale de lésion ou de tissu du foie, par injection d'alcool, percutanée
- 50.27.32 †↔ Destruction locale de lésion ou de tissu du foie, par thérapie, percutanée
- 50.27.33 †↔ Destruction locale de lésion ou de tissu du foie, par cryothérapie, percutanée
- 50.27.34 †↔ Destruction locale de lésion ou de tissu du foie, au laser, percutanée
- 50.27.35 †↔ Destruction locale de lésion ou de tissu du foie, par électroporation irréversible, percutanée
- 50.27.39 †↔ Destruction locale de lésion ou de tissu du foie, percutanée, autre
- 50.29 †↔ Excision ou destruction locale de lésion ou de tissu hépatique et hépatectomie partielle, autre
- 50.2A.11 ↔ Résection de kyste hépatique, par chirurgie ouverte
- 50.2A.12 ↔ Résection de kyste hépatique, par laparoscopie
- 50.2A.21 ↔ Bisegmentectomie, par chirurgie ouverte
- 50.2A.22 ↔ Bisegmentectomie, par laparoscopie
- 50.2A.23 ↔ Hémihépatectomie gauche, par chirurgie ouverte
- 50.2A.24 ↔ Hémihépatectomie gauche, par laparoscopie
- 50.2A.25 ↔ Hémihépatectomie gauche étendue, par chirurgie ouverte
- 50.2A.26 ↔ Hémihépatectomie gauche étendue, par laparoscopie
- 50.2A.27 ↔ Hémihépatectomie droite, par chirurgie ouverte
- 50.2A.28 ↔ Hémihépatectomie droite, par laparoscopie
- 50.2A.2A ↔ Hémihépatectomie droite étendue, par chirurgie ouverte
- 50.2A.2B ↔ Hémihépatectomie droite étendue, par laparoscopie
- 50.2A.2C ↔ Autre résection de plusieurs segments contigus, par chirurgie ouverte
- 50.2A.2D ↔ Autre résection de plusieurs segments contigus, par laparoscopie
- 50.2B.11 ↔ Transsection hépatique et ligature de branches portales par chirurgie ouverte, 1ère étape ALPPS
- 50.2B.12 ↔ Transsection hépatique et ligature de branches portales, par laparoscopie, 1ère étape ALPPS
- 50.2C.11 ↔ Bisegmentectomie, par chirurgie ouverte, pour don d'organe par une personne vivante
- 50.2C.12 ↔ Bisegmentectomie, par laparoscopie, pour don d'organe par une personne vivante
- 50.2C.13 ↔ Hémihépatectomie gauche, par chirurgie ouverte, pour don d'organe par une personne vivante
- 50.2C.14 ↔ Hémihépatectomie gauche, par laparoscopie, pour don d'organe par une personne vivante
- 50.2C.15 ↔ Hémihépatectomie droite, par chirurgie ouverte, pour don d'organe par une personne vivante
- 50.2C.16 ↔ Hémihépatectomie droite, par laparoscopie, pour don d'organe par une personne vivante
- 50.50 ↔ Transplantation hépatique, SAP
- 50.52 ↔ Transplantation hépatique, greffe de foie entier
- 50.53 ↔ Transplantation hépatique, greffe de foie partagé [split liver]
- 50.59 ↔ Transplantation hépatique, autre
- 50.62 ↔ Fermeture de lacération du foie et réparation, par suture
- 50.63 ↔ Fermeture de lacération du foie et réparation, par tamponnade
- 50.69 ↔ Réparation du foie, autre
- 50.92 †↔ Assistance hépatique extracorporelle
- 50.99.10 ↔ Implantation et remplacement de cathéter à demeure dans l'artère hépatique et le système porte
- 50.99.11 ↔ Enlèvement de cathéter à demeure de l'artère hépatique et du système porte
- 51.02 ↔ Cholécystostomie au trocart
- 51.03 ↔ Autre cholécystostomie
- 51.04 ↔ Autre cholécystotomie

51.10 ‡↔	Cholangiopancréatographie endoscopique rétrograde [ERCP]	51.64.10 ‡↔	Excision ou destruction endoscopique de tissu ou de lésion des voies biliaires ou du sphincter d'Oddi, par électroablation, thermoablation ou cryoablation
51.11 ‡↔	Cholangiographie endoscopique rétrograde [ERC]	51.64.11 ‡↔	Excision ou destruction endoscopique de tissu ou de lésion des voies biliaires ou du sphincter d'Oddi, thérapie photodynamique
51.12 ‡↔	Biopsie percutanée de la vésicule ou des voies biliaires	51.64.12 ‡↔	Excision ou destruction endoscopique de tissu ou de lésion des voies biliaires ou du sphincter d'Oddi, au laser
51.13 ↔	Biopsie de la vésicule ou des voies biliaires, ouverte	51.64.19 ‡↔	Excision ou destruction endoscopique de tissu ou de lésion des voies biliaires ou du sphincter d'Oddi, autre technique
51.14 ‡↔	Autre biopsie fermée [endoscopique] des voies biliaires ou du sphincter d'Oddi	51.64.99 ‡↔	Excision ou destruction endoscopique de tissu ou de lésion des voies biliaires ou du sphincter d'Oddi, autre
51.16.00 ‡↔	Cholangioscopie percutanée, SAP	51.69 ↔	Excision d'autre canal biliaire
51.16.10 ‡↔	Cholangioscopie percutanée transhépatique	51.71 ↔	Suture simple du cholédoque
51.16.99 ‡↔	Cholangioscopie percutanée, autre	51.72 ↔	Cholédocoplastie
51.21 ↔	Autre cholécystectomie partielle	51.79 ↔	Réparation du canal cystique et des canaux hépatiques
51.22.00 ↔	Cholécystectomie, SAP	51.81 ↔	Dilatation du sphincter d'Oddi
51.22.10 ↔	Cholécystectomie sans révision chirurgicale des voies biliaires	51.82 ‡↔	Sphinctérotomie pancréatique
51.22.11 ↔	Cholécystectomie avec révision chirurgicale des voies biliaires	51.83 ↔	Sphinctéroplastie pancréatique
51.22.12 ↔	Cholécystectomie élargie	51.84 ‡↔	Dilatation de voie biliaire et ampoule de Vater, par voie endoscopique
51.22.99 ↔	Cholécystectomie, autre	51.85 ‡↔	Sphinctérotomie et papillotomie, par voie endoscopique
51.23 ↔	Cholécystectomie laparoscopique	51.86 ‡↔	Insertion de sonde naso-biliaire de drainage, par endoscopie
51.24 ↔	Cholécystectomie partielle par laparoscopie	51.87.00 ‡↔	Insertion ou remplacement de stent de voie biliaire, par endoscopie, SAP
51.31 ↔	Anastomose entre la vésicule biliaire et les voies hépatiques	51.87.09 ‡↔	Insertion ou remplacement de stent de voie biliaire, par endoscopie, autres
51.32 ↔	Anastomose entre vésicule biliaire et intestin	51.87.10 ‡↔	Insertion ou remplacement de stent non auto-expansible de voie biliaire, par endoscopie, 1 stent
51.33 ↔	Anastomose entre vésicule biliaire et pancréas	51.87.13 ‡↔	Insertion ou remplacement de stent non auto-expansible de voie biliaire, par endoscopie, 2 stents et plus
51.34 ↔	Anastomose entre vésicule biliaire et estomac	51.87.23 ‡↔	Insertion ou remplacement de stent nu auto-expansible de voie biliaire, par endoscopie, 1 stent
51.35 ↔	Autre anastomose de la vésicule biliaire	51.87.24 ‡↔	Insertion ou remplacement de stent nu auto-expansible de voie biliaire, par endoscopie, 2 stents
51.36 ↔	Cholédocho-entérostomie	51.87.25 ‡↔	Insertion ou remplacement de stent nu auto-expansible de voie biliaire, par endoscopie, 3 stents
51.37 ↔	Anastomose entre canal hépatique et tractus gastro-intestinal	51.87.26 ‡↔	Insertion ou remplacement de stent nu auto-expansible de voie biliaire, par endoscopie, 4 stents
51.39 ↔	Autres anastomoses des voies biliaires	51.87.27 ‡↔	Insertion ou remplacement de stent nu auto-expansible de voie biliaire, par endoscopie, 5 stents
51.41.00 ↔	Incision du cholédoque avec extraction de calcul, SAP	51.87.28 ‡↔	Insertion ou remplacement de stent nu auto-expansible de voie biliaire, par endoscopie, 6 stents et plus
51.41.09 ↔	Incision du cholédoque avec extraction de calcul, autre	51.87.30 ‡↔	Insertion ou remplacement de stent imprégné auto-expansible de voie biliaire, par endoscopie, 1 stent
51.41.11 ↔	Incision du cholédoque avec extraction de calcul, par chirurgie ouverte	51.87.31 ‡↔	Insertion ou remplacement de stent imprégné auto-expansible de voie biliaire, par endoscopie, 2 stents
51.41.21 ↔	Incision du cholédoque avec extraction de calcul, par laparoscopie	51.87.33 ‡↔	Insertion ou remplacement de stent imprégné auto-expansible de voie biliaire, par endoscopie, 3 stents
51.42.00 ↔	Incision du cholédoque avec autre désobstruction, SAP	51.87.34 ‡↔	Insertion ou remplacement de stent imprégné auto-expansible de voie biliaire, par endoscopie, 4 stents
51.42.09 ↔	Incision du cholédoque avec autre désobstruction, autre	51.87.35 ‡↔	Insertion ou remplacement de stent imprégné auto-expansible de voie biliaire, par endoscopie, 5 stents
51.42.11 ↔	Incision du cholédoque avec autre désobstruction, par chirurgie ouverte	51.87.36 ‡↔	Insertion ou remplacement de stent imprégné auto-expansible de voie biliaire, par endoscopie, 6 stents et plus
51.42.21 ↔	Incision du cholédoque avec autre désobstruction, par laparoscopie	51.88 ‡↔	Extraction de calcul biliaire, par voie endoscopique
51.43 ↔	Insertion de tube cholédocho-hépatique pour décompression	51.89 ↔	Autres opérations du sphincter d'Oddi
51.44.00 ↔	Incision du canal cystique et des canaux hépatiques pour extraction de calcul, SAP	51.91 ↔	Réparation de lacération de vésicule biliaire
51.44.09 ↔	Incision du canal cystique et des canaux hépatiques pour extraction de calcul, autre	51.92 ↔	Fermeture de cholécystostomie
51.44.11 ↔	Incision du canal cystique et des canaux hépatiques pour extraction de calcul, par chirurgie ouverte	51.93 ↔	Fermeture d'autre fistule biliaire
51.44.21 ↔	Incision du canal cystique et des canaux hépatiques pour extraction de calcul, par laparoscopie	51.94 ↔	Révision d'anastomose des voies biliaires
51.49.00 ↔	Incision du canal cystique et des canaux hépatiques pour désobstruction, SAP	51.95.00 ‡↔	Ablation d'endoprothèse de voie biliaire, SAP
51.49.09 ↔	Incision du canal cystique et des canaux hépatiques pour désobstruction, autre		
51.49.11 ↔	Incision du canal cystique et des canaux hépatiques pour désobstruction, par chirurgie ouverte		
51.49.21 ↔	Incision du canal cystique et des canaux hépatiques pour désobstruction, par laparoscopie		
51.61 ↔	Excision de canal cystique persistant		
51.62 ↔	Excision de l'ampoule de Vater (avec réimplantation du cholédoque)		
51.63 ↔	Autre excision du cholédoque		
51.64.00 ‡↔	Excision ou destruction endoscopique de tissu ou de lésion des voies biliaires ou du sphincter d'Oddi, SAP		

51.95.10 ‡↔	Ablation d'endoprothèse de voie biliaire, par endoscopie	51.9A.51 ↔	Insertion ou remplacement de stent nu auto-expansible de voie biliaire, par laparoscopie, 1 stent
51.95.11 ‡↔	Ablation d'endoprothèse de voie biliaire, par voie percutanée transhépatique	51.9A.52 ↔	Insertion ou remplacement de stent nu auto-expansible de voie biliaire, par laparoscopie, 2 stents
51.95.20 ↔	Ablation d'endoprothèse de voie biliaire, par chirurgie ouverte	51.9A.53 ↔	Insertion ou remplacement de stent nu auto-expansible de voie biliaire, par laparoscopie, 3 stents
51.95.21 ↔	Ablation d'endoprothèse de voie biliaire, par laparoscopie	51.9A.54 ↔	Insertion ou remplacement de stent nu auto-expansible de voie biliaire, par laparoscopie, 4 stents
51.95.99 ‡↔	Ablation d'endoprothèse de voie biliaire, autre	51.9A.55 ↔	Insertion ou remplacement de stent nu auto-expansible de voie biliaire, par laparoscopie, 5 stents
51.97 ‡↔	Extraction percutanée (transhépatique) de calcul(s) biliaire(s)	51.9A.56 ↔	Insertion ou remplacement de stent nu auto-expansible de voie biliaire, par laparoscopie, 6 stents et plus
51.98.10 ‡↔	Autres interventions percutanées des voies biliaires, incision percutanée des voies biliaires	51.9A.61 ↔	Insertion ou remplacement de stent imprégné auto-expansible de voie biliaire, par laparoscopie, 1 stent
51.98.12 ‡↔	Autres interventions percutanées des voies biliaires, insertion percutanée transhépatique de drain des voies biliaires	51.9A.62 ↔	Insertion ou remplacement de stent imprégné auto-expansible de voie biliaire, par laparoscopie, 2 stents
51.99.90 ‡↔	Autre opération endoscopique des voies biliaires	51.9A.63 ↔	Insertion ou remplacement de stent imprégné auto-expansible de voie biliaire, par laparoscopie, 3 stents
51.99.91 ‡↔	Autre réparation des voies biliaires	51.9A.64 ↔	Insertion ou remplacement de stent imprégné auto-expansible de voie biliaire, par laparoscopie, 4 stents
51.99.99 ‡↔	Autre opération des voies biliaires, autre	51.9A.65 ↔	Insertion ou remplacement de stent imprégné auto-expansible de voie biliaire, par laparoscopie, 5 stents
51.9A.00 ‡↔	Insertion ou remplacement de stent de voie biliaire, SAP	51.9A.66 ↔	Insertion ou remplacement de stent imprégné auto-expansible de voie biliaire, par laparoscopie, 6 stents et plus
51.9A.09 ‡↔	Insertion ou remplacement de stent de voie biliaire, autre	51.9A.71 ↔	Insertion ou remplacement de stent non auto-expansible de voie biliaire, par chirurgie ouverte, 1 stent
51.9A.11 ‡↔	Insertion ou remplacement de stent non auto-expansible de voie biliaire, par voie transhépatique percutanée, 1 stent	51.9A.72 ↔	Insertion ou remplacement de stent non auto-expansible de voie biliaire, par chirurgie ouverte, 2 stents et plus
51.9A.12 ‡↔	Insertion ou remplacement de stent non auto-expansible de voie biliaire, par voie transhépatique percutanée, 2 stents	51.9A.81 ↔	Insertion ou remplacement de stent nu auto-expansible de voie biliaire, par chirurgie ouverte, 1 stent
51.9A.21 ‡↔	Insertion ou remplacement de stent nu auto-expansible de voie biliaire, par voie transhépatique percutanée, 1 stent	51.9A.82 ↔	Insertion ou remplacement de stent nu auto-expansible de voie biliaire, par chirurgie ouverte, 2 stents
51.9A.22 ‡↔	Insertion ou remplacement de stent nu auto-expansible de voie biliaire, par voie transhépatique percutanée, 2 stents	51.9A.83 ↔	Insertion ou remplacement de stent nu auto-expansible de voie biliaire, par chirurgie ouverte, 3 stents
51.9A.23 ‡↔	Insertion ou remplacement de stent nu auto-expansible de voie biliaire, par voie transhépatique percutanée, 3 stents	51.9A.84 ↔	Insertion ou remplacement de stent nu auto-expansible de voie biliaire, par chirurgie ouverte, 4 stents
51.9A.24 ‡↔	Insertion ou remplacement de stent nu auto-expansible de voie biliaire, par voie transhépatique percutanée, 4 stents	51.9A.85 ↔	Insertion ou remplacement de stent nu auto-expansible de voie biliaire, par chirurgie ouverte, 5 stents
51.9A.25 ‡↔	Insertion ou remplacement de stent nu auto-expansible de voie biliaire, par voie transhépatique percutanée, 5 stents	51.9A.86 ↔	Insertion ou remplacement de stent nu auto-expansible de voie biliaire, par chirurgie ouverte, 6 stents et plus
51.9A.26 ‡↔	Insertion ou remplacement de stent nu auto-expansible de voie biliaire, par voie transhépatique percutanée, 6 stents et plus	51.9A.A1 ↔	Insertion ou remplacement de stent imprégné auto-expansible de voie biliaire, par chirurgie ouverte, 1 stent
51.9A.31 ‡↔	Insertion ou remplacement de stent imprégné auto-expansible de voie biliaire, par voie transhépatique percutanée, 1 stent	51.9A.A2 ↔	Insertion ou remplacement de stent imprégné auto-expansible de voie biliaire, par chirurgie ouverte, 2 stents
51.9A.32 ‡↔	Insertion ou remplacement de stent imprégné auto-expansible de voie biliaire, par voie transhépatique percutanée, 2 stents	51.9A.A3 ↔	Insertion ou remplacement de stent imprégné auto-expansible de voie biliaire, par chirurgie ouverte, 3 stents
51.9A.33 ‡↔	Insertion ou remplacement de stent imprégné auto-expansible de voie biliaire, par voie transhépatique percutanée, 3 stents	51.9A.A4 ↔	Insertion ou remplacement de stent imprégné auto-expansible de voie biliaire, par chirurgie ouverte, 4 stents
51.9A.34 ‡↔	Insertion ou remplacement de stent imprégné auto-expansible de voie biliaire, par voie transhépatique percutanée, 4 stents	51.9A.A5 ↔	Insertion ou remplacement de stent imprégné auto-expansible de voie biliaire, par chirurgie ouverte, 5 stents
51.9A.35 ‡↔	Insertion ou remplacement de stent imprégné auto-expansible de voie biliaire, par voie transhépatique percutanée, 5 stents	51.9A.A6 ↔	Insertion ou remplacement de stent imprégné auto-expansible de voie biliaire, par chirurgie ouverte, 6 stents et plus
51.9A.36 ‡↔	Insertion ou remplacement de stent imprégné auto-expansible de voie biliaire, par voie transhépatique percutanée, 6 stents et plus	52.01.00 ‡↔	Drainage de kyste pancréatique par cathéter, SAP
51.9A.41 ↔	Insertion ou remplacement de stent non auto-expansible de voie biliaire, par laparoscopie, 1 stent	52.01.11 ‡↔	Drainage transgastrique d'un kyste pancréatique, par endoscopie
51.9A.42 ↔	Insertion ou remplacement de stent non auto-expansible de voie biliaire, par laparoscopie, 2 stents et plus		

52.01.12 ↔	Drainage transgastrique d'un kyste pancréatique, par chirurgie ouverte	52.94 ‡↔	Extraction de calcul du canal pancréatique, par voie endoscopique
52.01.13 ↔	Drainage transgastrique d'un kyste pancréatique, par laparoscopie	52.95.10 ↔	Extraction chirurgicale ouverte de calcul(s) du canal pancréatique
52.01.21 ‡↔	Drainage transduodéal d'un kyste pancréatique, par endoscopie	52.95.11 ↔	Extraction laparoscopique de calcul(s) du canal pancréatique
52.01.22 ↔	Drainage transduodéal d'un kyste pancréatique, par chirurgie ouverte	52.95.20 ↔	Dilatation laparoscopique du canal pancréatique
52.01.23 ↔	Drainage transduodéal d'un kyste pancréatique, par laparoscopie	52.95.30 ↔	Insertion chirurgicale ouverte de drain dans le canal pancréatique
52.01.99 ‡↔	Drainage de kyste pancréatique par cathéter, autre	52.95.31 ↔	Insertion laparoscopique de drain dans le canal pancréatique
52.09.00 ↔	Autre pancréatotomie, SAP	52.95.40 ↔	Insertion ou remplacement de stent (prothèse) non auto-expansible dans le canal pancréatique, chirurgical ouvert
52.09.10 ↔	Autre pancréatotomie, incision du pancréas	52.95.41 ↔	Insertion ou remplacement de stent (prothèse) non auto-expansible dans le canal pancréatique, par laparoscopie
52.09.11 ↔	Autre pancréatotomie, incision du canal pancréatique	52.95.50 ↔	Insertion ou remplacement de stent (prothèse) auto-expansible dans le canal pancréatique, chirurgical ouvert
52.09.21 ‡↔	Ponction transgastrique de (pseudo)kyste pancréatique, sous échoendoscopie	52.95.51 ↔	Insertion ou remplacement de stent (prothèse) auto-expansible dans le canal pancréatique, par laparoscopie
52.09.22 ‡↔	Ponction transduodéale de (pseudo)kyste pancréatique, sous échoendoscopie	52.95.60 ↔	Réparation laparoscopique du canal pancréatique
52.09.99 ↔	Autre pancréatotomie, autre	52.95.70 ↔	Réparation du pancréas
52.12 ↔	Biopsie ouverte du pancréas	52.95.90 ↔	Autre réparation du pancréas, autre opération endoscopique du pancréas
52.13 ‡↔	Pancréatographie rétrograde, par voie endoscopique [ERP]	52.96 ↔	Anastomose pancréatique
52.14 ‡↔	Biopsie fermée [endoscopique] du canal pancréatique	52.97 ‡↔	Insertion de sonde de drainage naso-pancréatique, par voie endoscopique
52.21 ‡↔	Excision ou destruction de lésion ou de tissu de canal pancréatique, par voie endoscopique	52.98 ‡↔	Dilatation du canal pancréatique, par voie endoscopique
52.22.00 ↔	Autre excision ou destruction de lésion ou tissu du pancréas et du canal pancréatique, SAP	52.99.00 ↔	Autres opérations à ciel ouvert du pancréas, SAP
52.22.11 ‡↔	Nécrosectomie transgastrique, par endoscopie	52.99.10 ↔	Autres opérations à ciel ouvert du pancréas, dilatation du canal pancréatique
52.22.12 ‡↔	Nécrosectomie transduodéale, par endoscopie	52.99.20 ↔	Autres opérations à ciel ouvert du pancréas, réparation du canal pancréatique
52.22.99 ↔	Autre excision ou destruction de lésion ou tissu du pancréas et du canal pancréatique, autre	52.99.99 ↔	Autres opérations à ciel ouvert du pancréas, autre
52.3 ↔	Marsupialisation de kyste pancréatique	53.00 ↔	Réparation de hernie inguinale, SAP
52.4 ↔	Drainage interne de kyste pancréatique	53.06.11 ↔	Opération de hernie inguinale, par chirurgie ouverte, sans implantation de membranes ou filets
52.50 ↔	Pancréatectomie partielle, SAP	53.06.21 ↔	Opération de hernie inguinale, par chirurgie ouverte, avec implantation de membranes et filets
52.51.10 ↔	Pancréatectomie céphalique conservant le pylore	53.07.11 ↔	Opération de hernie inguinale, par laparoscopie, sans implantation de membranes ou filets
52.51.20 ↔	Pancréatectomie céphalique conservant le duodénum	53.07.21 ↔	Opération de hernie inguinale, par laparoscopie, avec implantation de membranes et filets
52.51.31 ↔	Résection pancréatico-duodéale avec résection partielle de l'estomac	53.09 ↔	Réparation de hernie inguinale, autre
52.52.11 ↔	Pancréatectomie caudale, par chirurgie ouverte	53.20 ↔	Opération de hernie crurale, SAP
52.52.12 ↔	Pancréatectomie caudale, par laparoscopie	53.22.11 ↔	Opération de hernie crurale, par chirurgie ouverte, sans implantation de membranes ou filets
52.54 ↔	Résection segmentaire du corps du pancréas	53.22.21 ↔	Opération de hernie crurale, par chirurgie ouverte, avec implantation de membranes ou filets
52.59 ↔	Pancréatectomie partielle, autre	53.23.11 ↔	Opération de hernie crurale, par laparoscopie, sans implantation de membranes ou filets
52.60 ↔	Pancréatectomie totale, SAP	53.23.21 ↔	Opération de hernie crurale, par laparoscopie, avec implantation de membranes et filets
52.61 ↔	Pancréatectomie totale avec gastrectomie partielle	53.29 ↔	Réparation de hernie crurale, autre
52.62 ↔	Pancréatectomie totale conservant le pylore	53.40 ↔	Réparation de hernie ombilicale, SAP
52.63 ↔	Pancréatectomie totale conservant le duodénum	53.42.11 ↔	Opération de hernie ombilicale, par chirurgie ouverte, sans implantation de membranes ou filets
52.69 ↔	Pancréatectomie totale, autre	53.42.21 ↔	Opération de hernie ombilicale, par chirurgie ouverte, avec implantation de membranes et filets
52.82 ↔	Allogreffe du pancréas	53.43.11 ↔	Opération de hernie ombilicale, par laparoscopie, sans implantation de membranes ou filets
52.83.00 ↔	Hétéogreffe du pancréas, SAP	53.43.21 ↔	Opération de hernie ombilicale, par laparoscopie, avec implantation de membranes et filets
52.83.10 ↔	Hétéogreffe du pancréas, retransplantation d'un segment de pancréas durant la même hospitalisation	53.49 ↔	Réparation de hernie ombilicale, autre
52.83.11 ↔	Hétéogreffe du pancréas, retransplantation du pancréas durant la même hospitalisation	53.51.00 ↔	Opération de hernie incisionnelle sans implantation de membranes ou filets, SAP
52.83.99 ↔	Hétéogreffe du pancréas, autre		
52.84 ↔	Autotransplantation de cellules d'îlots de Langerhans		
52.85 ↔	Allotransplantation de cellules d'îlots de Langerhans		
52.86 ↔	Transplantation de cellules d'îlots de Langerhans, SAP		
52.93.00 ‡↔	Insertion ou remplacement de stent (prothèse) de canal pancréatique, par endoscopie, SAP		
52.93.10 ‡↔	Insertion ou remplacement de stent (prothèse) non auto-expansible de canal pancréatique, par endoscopie		
52.93.20 ‡↔	Insertion ou remplacement de stent (prothèse) auto-expansible de canal pancréatique, par endoscopie		
52.93.99 ‡↔	Insertion ou remplacement de stent (prothèse) de canal pancréatique, par endoscopie, autres		

53.51.09 ↔	Opération de hernie incisionnelle sans implantation de membranes ou filets, autres	54.11 ↔	Laparotomie exploratrice
53.51.11 ↔	Opération de hernie incisionnelle sans implantation de membranes ou filets, par chirurgie ouverte	54.12.00 ↔	Relaparotomie, SAP
53.51.21 ↔	Opération de hernie incisionnelle sans implantation de membranes ou filets, par laparoscopie	54.12.10 ↔	Laparotomie de second regard
53.52.11 ↔	Opération d'une autre hernie de la paroi abdominale, sans implantation de membranes ou filets, par chirurgie ouverte	54.12.11 ↔	Laparotomie de contrôle d'hémorragie post-opératoire
53.52.21 ↔	Opération d'une autre hernie de la paroi abdominale, sans implantation de membranes ou filets, par laparoscopie	54.12.99 ↔	Relaparotomie, autre
53.58 ↔	Opération d'une autre hernie de la paroi abdominale, sans implantation de membranes ou filets	54.13 ↔	Laparotomie avec drainage
53.61.00 ↔	Opération de hernie incisionnelle avec implantation de membranes ou filets, SAP	54.19 ↔	Laparotomie, autre
53.61.09 ↔	Opération de hernie incisionnelle avec implantation de membranes ou filets, autres	54.21.00 ↔	Laparoscopie, SAP
53.61.11 ↔	Opération de hernie incisionnelle avec implantation de membranes ou filets, par chirurgie ouverte	54.21.10 ↔	Laparoscopie, laparoscopie diagnostique
53.61.21 ↔	Opération de hernie incisionnelle avec implantation de membranes ou filets, par laparoscopie	54.21.30 ↔	Laparoscopie, laparoscopie avec drainage
53.62.11 ↔	Opération d'une autre hernie de la paroi abdominale, avec implantation de membranes ou filets, par chirurgie ouverte	54.21.99 ↔	Laparoscopie, autre
53.62.21 ↔	Opération d'une autre hernie de la paroi abdominale, avec implantation de membranes ou filets, par laparoscopie	54.23 ↔	Biopsie péritonéale
53.69 ↔	Opération d'une autre hernie de la paroi abdominale, avec implantation de membranes ou filets, autres	54.3X.10 ↔	Omphalectomie
53.70 ↔	Réparation de hernie diaphragmatique, par voie abdominale, SAP	54.4X.10 ↔	Excision d'appendice épiploïque
53.71.11 ↔	Opération de hernie diaphragmatique par voie abdominale, par chirurgie ouverte, sans implantation de membranes et filets	54.4X.11 ↔	Excision de mésentère
53.71.21 ↔	Opération de hernie diaphragmatique par voie abdominale, par chirurgie ouverte, avec implantation de membranes et filets	54.4X.12 ↔	Excision d'épiploon
53.72.11 ↔	Opération de hernie diaphragmatique, par laparoscopie, sans implantation de membranes et filets	54.4X.99 ↔	Excision ou destruction de tissu péritonéal, autre
53.72.21 ↔	Opération de hernie diaphragmatique, par laparoscopie, avec implantation de membranes et filets	54.51 ↔	Lyse d'adhérences péritonéales, par laparoscopie
53.79 ↔	Réparation de hernie diaphragmatique, par voie abdominale, autre	54.52 ↔	Lyse d'adhérences péritonéales, par chirurgie ouverte
53.80 ↔	Réparation de hernie diaphragmatique, par voie thoracique et thoraco-abdominale, SAP	54.59 ↔	Lyse d'adhérences péritonéales, autre
53.81 ↔	Plicature du diaphragme	54.62 ↔	Autre suture différée de plaie abdominale granulante
53.82 ↔	Réparation (cure) de hernie parasternale	54.63.00 ↔	Autre suture de la paroi abdominale, SAP
53.83.11 ↔	Opération de hernie diaphragmatique par voie thoracique, par chirurgie ouverte, sans implantation de membranes et filets	54.63.10 ↔	Autre suture de la paroi abdominale, suture de lacération de la paroi abdominale
53.83.21 ↔	Opération de hernie diaphragmatique par voie thoracique, par chirurgie ouverte, avec implantation de membranes et filets	54.63.99 ↔	Autre suture de la paroi abdominale, autre
53.84.11 ↔	Opération de hernie diaphragmatique, par thoracoscopie, sans implantation de membranes et filets	54.64.10 ↔	Suture du péritoine, suture du mésentère, du grand ou du petit épiploon (après lacération)
53.84.21 ↔	Opération de hernie diaphragmatique, par thoracoscopie, avec implantation de membranes et filets	54.64.99 ↔	Suture du péritoine, autre
53.85.11 ↔	Opération de hernie diaphragmatique, par voie thoraco-abdominale, par chirurgie ouverte, sans implantation de membranes et filets	54.71.00 ↔	Cure de gastroschisis, SAP
53.85.21 ↔	Opération de hernie diaphragmatique par voie thoraco-abdominale, par chirurgie ouverte, avec implantation de membranes et filets	54.71.10 ↔	Cure de gastroschisis avec transplant ou prothèse
53.89 ↔	Réparation de hernie diaphragmatique, par voie thoracique et thoraco-abdominale, autre	54.71.99 ↔	Cure de gastroschisis, autre
53.9 ↔	Opération de hernie, autre	54.73 ↔	Autre réparation du péritoine
		54.74 ↔	Autre réparation de l'épiploon
		54.75 ↔	Autre réparation du mésentère
		54.91 †↔	Drainage abdominale percutanée (ponction)
		54.92 ↔	Extraction de corps étranger de la cavité péritonéale
		54.93 †↔	Création d'une fistule cutanéopéritonéale
		54.94 ↔	Création d'un shunt péritonéo-vasculaire
		54.95 †↔	Incision du péritoine
		54.98.00 †↔	Dialyse péritonéale, SAP
		54.98.09 †↔	Dialyse péritonéale, autre
		54.98.11 †↔	Dialyse péritonéale intermittente (DPI), assistée par une machine
		54.98.21 †↔	Dialyse péritonéale continue, non assistée par une machine (CAPD), jusqu'à 24 heures
		54.98.22 †↔	Dialyse péritonéale continue, non assistée par une machine (CAPD), plus de 24 heures à 72 heures
		54.98.23 †↔	Dialyse péritonéale continue, non assistée par une machine (CAPD), plus de 72 heures à 144 heures
		54.98.24 †↔	Dialyse péritonéale continue, non assistée par une machine (CAPD), plus de 144 heures à 264 heures
		54.98.25 †↔	Dialyse péritonéale continue, non assistée par une machine (CAPD), plus de 264 heures à 432 heures
		54.98.26 †↔	Dialyse péritonéale continue, non assistée par une machine (CAPD), plus de 432 heures
		54.98.31 †↔	Dialyse péritonéale continue, assistée par une machine (APD), avec appareils supplémentaires, jusqu'à 24 heures
		54.98.32 †↔	Dialyse péritonéale continue, assistée par une machine (APD), avec appareils supplémentaires, plus de 24 heures à 72 heures
		54.98.33 †↔	Dialyse péritonéale continue, assistée par une machine (APD), avec appareils supplémentaires, plus de 72 heures à 144 heures
		54.98.34 †↔	Dialyse péritonéale continue, assistée par une machine (APD), avec appareils supplémentaires, plus de 144 heures à 264 heures

54.98.35 ‡↔	Dialyse péritonéale continue, assistée par une machine (APD), avec appareils supplémentaires, plus de 264 heures à 432 heures	55.39.10 ↔	Autre excision ou destruction locale de lésion ou tissu du rein, excision par urétéro-réno-scopie
54.98.36 ‡↔	Dialyse péritonéale continue, assistée par une machine (APD), avec appareils supplémentaires, plus de 432 heures	55.39.21 ↔	Autre excision ou destruction locale de lésion ou tissu du rein, destruction par urétéro-réno-scopie
54.99.31 ↔	Debulking par laparotomie	55.39.22 ↔	Autre excision ou destruction locale de lésion ou tissu du rein, destruction chirurgicale ouverte
54.99.40 ↔	Révision de fistule cutanéopéritonéale (cathéter à demeure)	55.39.23 ↔	Autre excision ou destruction locale de lésion ou tissu du rein, destruction par laparoscopie
54.99.50 ↔	Fermeture temporaire de la paroi abdominale	55.39.29 ↔	Autre excision ou destruction locale de lésion ou tissu du rein, destruction par autre abord
54.99.60 ↔	Lombotomie	55.39.99 ↔	Autre excision ou destruction locale de lésion ou tissu du rein, autre
54.99.61 ↔	Relombotomie	55.4 ↔	Néphrectomie partielle
54.99.80 ↔	Pose de cathéters ainsi que d'une pompe automatique programmable et rechargeable pour le drainage continu d'ascite	55.51.00 ↔	Néphro-urétérectomie SAP
54.99.81 ↔	Révision sans remplacement de cathéters ainsi que de la pompe automatique programmable et rechargeable pour le drainage continu d'ascite	55.51.01 ↔	Néphro-urétérectomie, sauf pour greffe
54.99.82 ↔	Élimination d'une obstruction mécanique de cathéters d'une pompe automatique programmable et rechargeable pour drainage continu d'ascite	55.51.02 ↔	Néphrectomie pour transplantation d'organe d'un donneur vivant
54.99.83 ↔	Remplacement de pompe automatique programmable et rechargeable pour le drainage continu d'ascite	55.51.99 ↔	Néphro-urétérectomie, autre
54.99.84 ↔	Remplacement des cathéters de pompe automatique programmable et rechargeable pour le drainage continu d'ascite	55.52 ↔	Néphrectomie du rein restant
54.A1 ↔	Excision et destruction de tissu rétropéritonéal	55.53 ↔	Ablation de rein transplanté ou rejeté
55.01.00 ‡↔	Néphrotomie, SAP	55.54 ↔	Néphrectomie bilatérale
55.01.10 ‡↔	Néphrotomie percutanée transrénale	55.61 ↔	Autogreffe rénale
55.01.11 ↔	Néphrotomie chirurgicale ouverte	55.69.00 ↔	Autre greffe rénale, SAP
55.01.12 ↔	Néphrotomie chirurgicale ouverte exploratrice	55.69.10 ↔	Autre greffe rénale, allogénique
55.01.13 ↔	Néphrotomie chirurgicale ouverte pour ponction d'un kyste	55.69.20 ↔	Autre greffe rénale, syngénique
55.01.99 ‡↔	Néphrotomie, autre	55.69.30 ↔	Autre greffe rénale, en bloc
55.02.00 ‡↔	Néphrostomie, SAP	55.69.40 ↔	Autre greffe rénale, retransplantation rénale durant la même hospitalisation
55.02.10 ‡↔	Néphrostomie percutanée transrénale	55.69.99 ↔	Autre greffe rénale, autre
55.02.11 ↔	Néphrostomie chirurgicale ouverte	55.7 ↔	Néphropexie
55.02.99 ‡↔	Néphrostomie, autre	55.81 ↔	Suture de lacération rénale
55.03.00 ‡↔	Néphrostomie percutanée sans fragmentation (lithotripsie), SAP	55.82 ↔	Fermeture de néphrostomie et de pyélostomie
55.03.10 ‡↔	Néphrostomie percutanée sans fragmentation (lithotripsie), extraction de calcul rénal du bassinet	55.83 ↔	Fermeture d'autre fistule rénale
55.03.11 ‡↔	Néphrostomie percutanée sans fragmentation (lithotripsie), extraction de calcul rénal de l'uretère	55.84 ↔	Réduction de torsion du pédicule rénal
55.03.99 ‡↔	Néphrostomie percutanée sans fragmentation (lithotripsie), autre	55.85 ↔	Symphyséotomie de rein en fer à cheval
55.04.00 ‡↔	Néphrostomie percutanée avec fragmentation (lithotripsie), SAP	55.86 ↔	Anastomose de rein
55.04.10 ‡↔	Néphrostomie percutanée avec fragmentation (lithotripsie), extraction de calcul rénal du bassinet	55.87 ↔	Correction de la jonction pyélo-urétérale
55.04.11 ‡↔	Néphrostomie percutanée avec fragmentation (lithotripsie), extraction de calcul rénal de l'uretère	55.89 ↔	Autre réparation de rein, autre
55.04.99 ‡↔	Néphrostomie percutanée avec fragmentation (lithotripsie), autre	55.91 ↔	Décapsulation de rein
55.05 ‡↔	Plastie d'élargissement percutanée transrénale de la jonction pyélo-urétérale	55.92 ‡↔	Aspiration percutanée de rein (bassinets)
55.11 ‡↔	Pyélotomie	55.93 ‡↔	Remplacement de sonde de néphrostomie
55.12 ‡↔	Pyélostomie	55.94 ‡↔	Autre injection de substance thérapeutique dans le rein
55.21 ‡↔	Néphroscopie	55.99.10 ↔	Autres opérations du rein, révision d'opération du rein
55.22 ‡↔	Pyéloscopie	56.0X.00 ↔	Désobstruction transurétrale de l'uretère et du bassinet, SAP
55.23 ‡↔	Biopsie fermée [percutanée] [à l'aiguille] du rein	56.0X.10 ↔	Désobstruction transurétrale de l'uretère et du bassinet, extraction de calcul urinaire
55.24 ↔	Biopsie ouverte du rein	56.0X.11 ↔	Désobstruction transurétrale de l'uretère et du bassinet, extraction de corps étranger
55.25 ‡↔	Biopsie du rein par voie transveineuse	56.0X.99 ↔	Désobstruction transurétrale de l'uretère et du bassinet, autre
55.31 ↔	Marsupialisation de lésion du rein	56.1X.00 ↔	Méatotomie urétérale, SAP
55.32 ↔	Excision ouverte de lésion ou de tissu du rein	56.1X.10 ↔	Méatotomie urétérale percutanée transvésicale
55.33 ‡↔	Excision percutanée de lésion ou de tissu du rein	56.1X.11 ↔	Méatotomie urétérale transurétrale
55.34 ↔	Excision laparoscopique de lésion ou de tissu du rein	56.1X.12 ↔	Méatotomie urétérale chirurgicale ouverte
55.35 ‡↔	Ablation autre et non spécifiée de lésion ou de tissu du rein	56.1X.99 ↔	Méatotomie urétérale, autre
		56.2X.00 ↔	Urétérotomie, SAP
		56.2X.10 ↔	Urétérotomie percutanée transrénale
		56.2X.11 ↔	Urétérotomie percutanée transrénale avec extraction de calcul urinaire
		56.2X.20 ↔	Urétérotomie par urétéroréno-scopie
		56.2X.30 ↔	Urétérotomie chirurgicale ouverte
		56.2X.40 ↔	Urétérotomie par laparoscopie
		56.2X.99 ↔	Urétérotomie, autre
		56.31 ‡↔	Urétéroscopie
		56.33 ‡↔	Biopsie endoscopique de l'uretère, fermée
		56.34 ↔	Biopsie de l'uretère, ouverte
		56.40 ↔	Urétérectomie, SAP



56.41.00 ↔	Urétérectomie partielle, SAP	56.82 ↔	Suture de lacération de l'uretère
56.41.10 ↔	Urétérectomie partielle, résection percutanée transvésicale du méat urétéral	56.83 ↔	Fermeture d'urétérostomie
56.41.11 ↔	Urétérectomie partielle, résection transurétrale du méat urétéral	56.84.00 ↔	Fermeture d'autre fistule d'uretère, SAP
56.41.12 ↔	Urétérectomie partielle, résection chirurgicale ouverte du méat urétéral	56.84.10 ↔	Fermeture chirurgicale ouverte de fistule urétéro-intestinale
56.41.20 ↔	Urétérectomie partielle chirurgicale ouverte	56.84.11 ↔	Fermeture de fistule urétéro-intestinale par laparoscopie
56.41.21 ↔	Urétérectomie partielle par laparoscopie	56.84.20 ↔	Fermeture chirurgicale ouverte de fistule urétéro-vaginale
56.41.30 ↔	Urétérectomie partielle, résection de moignon urétéral	56.84.21 ↔	Fermeture de fistule urétéro-vaginale par laparoscopie
56.41.40 ↔	Résection transurétrale d'urétérocèle	56.84.22 ↔	Fermeture de fistule urétéro-vaginale par voie vaginale
56.41.41 ↔	Résection chirurgicale ouverte d'urétérocèle	56.84.99 ↔	Fermeture d'autre fistule d'uretère, autre
56.41.49 ↔	Résection d'urétérocèle, autre voie d'abord	56.85 ↔	Urétéropexie
56.41.99 ↔	Urétérectomie partielle, autre	56.86 ↔	Ablation de ligature de l'uretère
56.42 ↔	Urétérectomie totale	56.89 ↔	Réparation de l'uretère, autre
56.51.00 ↔	Formation d'urétéro-iléostomie cutanée, SAP	56.91 ‡↔	Dilatation du méat urétéral
56.51.10 ↔	Formation d'urétéro-iléostomie cutanée, urétéro-iléo-cutanéostomie [conduit iléal] ou urétéro-colo-cutanéostomie [conduit colique/sigmoïde] par chirurgie ouverte	56.92 ↔	Implantation de stimulateur urétéral électronique
56.51.11 ↔	Formation d'urétéro-iléostomie cutanée, urétéro-iléo-cutanéostomie [conduit iléal] ou urétéro-colo-cutanéostomie [conduit colique/sigmoïde] par laparoscopie	56.93 ↔	Remplacement de stimulateur urétéral électronique
56.51.12 ↔	Formation d'urétéro-iléostomie cutanée avec interposition intestinale [conduit] (stomie non continente), autre voie d'abord	56.94 ↔	Enlèvement de stimulateur urétéral électronique
56.51.20 ↔	Formation d'urétéro-iléostomie cutanée par transformation d'autre dérivation urinaire supravésicale	56.95 ↔	Ligature de l'uretère
56.51.30 ↔	Formation d'urétéro-iléostomie cutanée avec réservoir intestinal (stomie continente)	56.99.00 ↔	Autres opérations de l'uretère, SAP
56.51.99 ↔	Formation d'urétéro-iléostomie cutanée, autre	56.99.10 ↔	Libération de l'uretère (pour exploration)
56.52.00 ↔	Révision d'urétéro-iléostomie cutanée, SAP	56.99.20 ↔	Révision chirurgicale ouverte d'opération de l'uretère
56.52.10 ↔	Révision d'urétéro-iléostomie cutanée avec interposition intestinale [conduit]	56.99.21 ↔	Révision d'opération de l'uretère, autre voie d'abord
56.52.20 ↔	Révision d'urétéro-iléostomie cutanée avec réservoir intestinal (stomie continente)	56.99.30 ↔	Autres opérations de l'uretère, traitement de l'insuffisance du méat urétéral par injection transurétrale
56.52.99 ↔	Révision d'urétéro-iléostomie cutanée, autre	56.99.31 ↔	Autres opérations de l'uretère, traitement de l'insuffisance du méat urétéral par injection chirurgicale ouverte
56.61.00 ↔	Formation d'autre urétérostomie cutanée, SAP	56.99.32 ↔	Autres opérations de l'uretère, traitement de l'insuffisance du méat urétéral par injection, autre voie d'abord
56.61.10 ↔	Formation d'autre urétérostomie cutanée, urétéro-cutanéostomie et transurétérocutanéostomie par laparoscopie	56.99.99 ↔	Autres opérations de l'uretère, autre
56.61.20 ↔	Formation d'autre urétérostomie cutanée par transformation d'autre dérivation urinaire supravésicale	57.0X.00 ‡↔	Drainage transurétral de la vessie, SAP
56.61.99 ↔	Formation d'autre urétérostomie cutanée, autre	57.0X.10 ‡↔	Drainage transurétral de la vessie, élimination de calcul urinaire
56.62 ↔	Révision d'autre urétérostomie cutanée	57.0X.11 ‡↔	Drainage transurétral de la vessie, élimination de corps étranger
56.71.00 ↔	Dérivation urinaire dans l'intestin, SAP	57.0X.12 ‡↔	Drainage transurétral de la vessie, vidange chirurgicale d'une tamponnade vésicale
56.71.10 ↔	Urétéro-sigmoïdo-stomie avec formation de réservoir, par chirurgie ouverte	57.0X.99 ‡↔	Drainage transurétral de la vessie, autre
56.71.11 ↔	Urétéro-sigmoïdo-stomie avec formation de réservoir, par laparoscopie	57.12 ↔	Lyse d'adhérences intraluminales avec incision de la vessie
56.71.20 ↔	Dérivation urinaire dans l'intestin par transformation d'une autre dérivation urinaire supravésicale	57.19.10 ‡↔	Autre cystotomie, extraction endoscopique percutanée transvésicale de calcul urinaire
56.71.99 ↔	Dérivation urinaire dans l'intestin, autre	57.19.11 ‡↔	Autre cystotomie, extraction endoscopique percutanée transvésicale de corps étranger
56.72 ↔	Révision d'anastomose urétéro-intestinale	57.19.21 ‡↔	Autre cystotomie, cystotomie haute, avec extraction de calcul
56.73 ↔	Néphrocystanastomose, SAP	57.19.22 ‡↔	Autre cystotomie, cystotomie haute, avec extraction de corps étranger
56.74.00 ↔	Urétérocystonéostomie, SAP	57.19.23 ‡↔	Autre cystotomie, cystotomie haute, avec vidange de tamponnade vésicale
56.74.10 ↔	Urétéro-cystonéostomie, réalisation de plastie anti-reflux isolée (p. ex. selon Lich-Gregoir) par chirurgie ouverte	57.21 ↔	Vésicostomie
56.74.11 ↔	Urétéro-cystonéostomie, réalisation de plastie anti-reflux isolée (p. ex. selon Lich-Gregoir) par laparoscopie	57.22 ↔	Révision de vésicostomie
56.74.20 ↔	Urétéro-cystonéostomie avec modelage urétéral	57.23.00 ↔	Appendicovésicostomie, SAP
56.74.99 ↔	Urétéro-cystonéostomie, autre	57.23.11 ↔	Création d'une appendicovésicostomie
56.75 ↔	Transurétéro-urétérostomie	57.23.12 ↔	Révision superficielle d'une appendicovésicostomie
56.79 ↔	Autre anastomose ou dérivation de l'uretère	57.23.13 ↔	Révision profonde d'une appendicovésicostomie
56.81 ↔	Lyse d'adhérences intraluminales de l'uretère	57.23.99 ↔	Appendicovésicostomie, autre
		57.32 ‡↔	Autre cystoscopie
		57.34 ↔	Biopsie ouverte de la vessie
		57.41 ↔	Lyse transurétrale d'adhérences intraluminales
		57.49.00 ↔	Autre excision ou destruction transurétrale de lésion ou de tissu vésical, SAP
		57.49.11 ↔	Autre destruction transurétrale de lésion ou de tissu vésical

57.49.12 ↔	Autre résection transurétrale de lésion ou de tissu vésical	57.83 ↔	Réparation de fistule vésico-intestinale
57.49.99 ↔	Autre excision ou destruction transurétrale de lésion ou de tissu vésical, autre	57.84.00 ↔	Fermeture d'autre fistule vésicale, SAP
57.51 ↔	Excision de l'ouraque	57.84.10 ↔	Fermeture chirurgicale ouverte de fistule vésico-vaginale par voie abdominale
57.58 ↔	Excision ou destruction laparoscopique d'autre lésion ou de tissu de la vessie	57.84.11 ↔	Fermeture de fistule vésico-vaginale par voie vaginale
57.59.00 ↔	Excision ou destruction ouverte d'autre lésion ou tissu vésical, SAP	57.84.12 ↔	Fermeture de fistule vésico-vaginale par voie transvésicale
57.59.10 ↔	Excision ou destruction ouverte d'autre lésion ou tissu vésical, excision chirurgicale ouverte	57.84.13 ↔	Fermeture de fistule vésico-vaginale par laparoscopie
57.59.20 ↔	Excision ou destruction ouverte d'autre lésion ou tissu vésical, myectomie	57.84.20 ↔	Fermeture chirurgicale ouverte de fistule vésico-cutanée
57.59.99 ↔	Excision ou destruction ouverte d'autre lésion ou tissu vésical, autre	57.84.21 ↔	Fermeture de fistule vésico-cutanée par laparoscopie
57.6X.00 ↔	Cystectomie partielle, SAP	57.84.99 ↔	Fermeture d'autre fistule vésicale, autre
57.6X.10 ↔	Cystectomie partielle chirurgicale ouverte, sans néo-implantation d'uretère	57.85 ↔	Cysto-urétroplastie et plastie du col vésical
57.6X.11 ↔	Cystectomie partielle par laparoscopie, sans néo-implantation d'uretère	57.86 ↔	Réparation d'exstrophie vésicale
57.6X.12 ↔	Cystectomie partielle chirurgicale ouverte, avec néo-implantation unilatérale ou bilatérale d'uretère	57.87.00 ↔	Reconstruction de la vessie, SAP
57.6X.13 ↔	Cystectomie partielle par laparoscopie, avec néo-implantation unilatérale ou bilatérale d'uretère	57.87.10 ↔	Reconstruction de la vessie, réparation chirurgicale ouverte avec iléon, côlon ou estomac
57.6X.20 ↔	Cystectomie partielle, résection supra-trigonale ou subtotale chirurgicale ouverte, sans néo-implantation d'uretère	57.87.11 ↔	Reconstruction de la vessie, réparation par laparoscopie avec iléon, côlon ou estomac
57.6X.21 ↔	Cystectomie partielle, résection supra-trigonale ou subtotale par laparoscopie, sans néo-implantation d'uretère	57.87.20 ↔	Transformation chirurgicale ouverte d'autre dérivation urinaire supravésicale en une vessie de remplacement
57.6X.22 ↔	Cystectomie partielle, résection supra-trigonale ou subtotale chirurgicale ouverte, avec néo-implantation unilatérale ou bilatérale d'uretère	57.87.21 ↔	Transformation d'autre dérivation urinaire supravésicale en une vessie de remplacement par laparoscopie
57.6X.23 ↔	Cystectomie partielle, résection supra-trigonale ou subtotale par laparoscopie, avec néo-implantation unilatérale ou bilatérale d'uretère	57.87.30 ↔	Plastie chirurgicale ouverte de réduction de la vessie
57.6X.99 ↔	Cystectomie partielle, autre	57.87.31 ↔	Reconstruction de la vessie, plastie de réduction de la vessie par laparoscopie
57.71.00 ↔	Cystectomie radicale, SAP	57.87.40 ↔	Reconstruction de la vessie, plastie chirurgicale ouverte d'augmentation de la vessie
57.71.10 ↔	Cystectomie radicale chirurgicale ouverte chez l'homme, sans urétrectomie	57.87.41 ↔	Reconstruction de la vessie, plastie d'augmentation de la vessie par laparoscopie
57.71.11 ↔	Cystectomie radicale par laparoscopie chez l'homme, sans urétrectomie	57.87.99 ↔	Reconstruction de la vessie, autre
57.71.20 ↔	Cystectomie radicale chirurgicale ouverte chez l'homme, avec urétrectomie	57.88 ↔	Autre anastomose vésicale
57.71.21 ↔	Cystectomie radicale par laparoscopie chez l'homme, avec urétrectomie	57.89 ↔	Autre réparation de la vessie, autre
57.71.30 ↔	Cystectomie radicale chirurgicale ouverte chez la femme, sans urétrectomie	57.91 ↔	Sphinctérotomie de la vessie
57.71.31 ↔	Cystectomie radicale par laparoscopie chez la femme, sans urétrectomie	57.92 ↔	Dilatation du col de la vessie
57.71.40 ↔	Cystectomie radicale chirurgicale ouverte chez la femme, avec urétrectomie	57.93.00 ↔	Contrôle d'hémorragie (post-opératoire) de la vessie, SAP
57.71.41 ↔	Cystectomie radicale par laparoscopie chez la femme, avec urétrectomie	57.93.10 ↔	Contrôle d'hémorragie (post-opératoire) de la vessie par voie percutanée
57.71.50 ↔	Cystectomie radicale, éviscération pelvienne (exentération) chirurgicale ouverte chez l'homme	57.93.11 ↔	Contrôle d'hémorragie (post-opératoire) de la vessie par voie transurétrale
57.71.51 ↔	Cystectomie radicale, éviscération pelvienne (exentération) par laparoscopie chez l'homme	57.93.12 ↔	Contrôle d'hémorragie (post-opératoire) de la vessie par chirurgie ouverte
57.71.99 ↔	Cystectomie radicale, autre	57.93.13 ↔	Contrôle d'hémorragie (post-opératoire) de la vessie par laparoscopie
57.79.00 ↔	Autre cystectomie totale, SAP	57.93.14 ↔	Contrôle d'hémorragie (post-opératoire) de la vessie par orifice artificiel (stomie)
57.79.10 ↔	Autre cystectomie totale, cystectomie simple chirurgicale ouverte chez l'homme	57.93.99 ↔	Contrôle d'hémorragie (post-opératoire) de la vessie, autre
57.79.11 ↔	Autre cystectomie totale, cystectomie simple par laparoscopie chez l'homme	57.96 ↔	Implantation de stimulateur vésical électronique
57.79.20 ↔	Autre cystectomie totale, cystectomie simple chirurgicale ouverte chez la femme	57.97 ↔	Remplacement de stimulateur vésical électronique
57.79.21 ↔	Autre cystectomie totale, cystectomie simple par laparoscopie chez la femme	57.98 ↔	Ablation de stimulateur vésical électronique
57.79.99 ↔	Autre cystectomie totale, autre	57.99.10 ↔	Extraction de calcul d'une vessie de remplacement, par voie chirurgicale ou par laparoscopie
57.81 ↔	Suture de lacération de la vessie	57.99.11 ↔	Extraction transurétrale percutanée de calcul d'une vessie de remplacement par orifice artificiel (stomie) ou autre
57.82 ↔	Fermeture de cystostomie	57.99.12 ↔	Extraction de corps étranger d'une vessie de remplacement, par voie chirurgicale ou par laparoscopie
		57.99.13 ↔	Extraction transurétrale percutanée de corps étranger d'une vessie de remplacement par orifice artificiel (stomie) ou autre
		57.99.14 ↔	Vidange de mucus d'une vessie de remplacement, par voie chirurgicale ou par laparoscopie

57.99.16 ↔	Excision de tissu malade d'une vessie de remplacement, par voie chirurgicale, par laparoscopie ou percutanée	58.49.11 ↔	Réparation de l'urètre en un temps avec la muqueuse buccale ou vésicale, autre reconstruction
57.99.17 ↔	Excision transurétrale de tissu malade d'une vessie de remplacement par orifice artificiel (stomie) ou autre	58.49.20 ↔	Réparation de l'urètre en deux temps (première séance) avec la peau du prépuce ou du pénis
57.99.22 ↔	Traitement par injection dans la vessie, par chirurgie ouverte	58.49.21 ↔	Réparation de l'urètre en deux temps (première séance) avec la muqueuse buccale ou vésicale
57.99.23 ↔	Traitement par injection dans la vessie, par laparoscopie	58.49.29 ↔	Autre réparation de l'urètre en deux temps (première séance), autre reconstruction
57.99.30 ↔	Révision de la vessie, voie percutanée	58.49.30 ↔	Réparation de l'urètre en deux temps (deuxième séance), SAP
57.99.31 ↔	Révision de la vessie, voie transurétrale	58.49.31 ↔	Réparation de l'urètre en deux temps (deuxième séance) avec la peau du prépuce ou du pénis
57.99.32 ↔	Révision de la vessie, par chirurgie ouverte	58.49.33 ↔	Réparation de l'urètre en deux temps (deuxième séance) avec la muqueuse buccale ou vésicale
57.99.33 ↔	Révision de la vessie, par laparoscopie	58.49.39 ↔	Réparation de l'urètre en deux temps (deuxième séance), autre
57.99.34 ↔	Révision de la vessie, par orifice artificiel (stomie)	58.49.40 ↔	Révision de réparation de l'urètre
57.99.41 ↔	Distension opératoire de la vessie, par chirurgie ouverte	58.49.99 ↔	Autre réparation de l'urètre, autre
57.99.42 ↔	Distension opératoire de la vessie, par laparoscopie	58.5X.10 ↔	Libération de sténose urétrale, incision transurétrale du sphincter urétral externe
57.99.43 ↔	Distension opératoire de la vessie, par voie transurétrale	58.5X.20 ↔	Libération de sténose urétrale, urétrotomie interne
57.99.44 ↔	Distension opératoire de la vessie, par voie percutanée	58.5X.99 ↔	Libération de sténose urétrale, autre
57.99.45 ↔	Distension opératoire de la vessie, par orifice artificiel (stomie)	58.91 ↔	Incision de tissu périurétral
58.0 ↔	Urétrotomie	58.92 ↔	Excision de tissu périurétral
58.1 ↔	Méatotomie urétrale	58.93.00 ↔	Implantation, révision, enlèvement d'un sphincter vésical, SAP
58.22 †↔	Autre urétroscopie	58.93.11 ↔	Implantation de sphincter vésical artificiel
58.24 ↔	Biopsie de tissu périurétral	58.93.21 †↔	Enlèvement de sphincter vésical artificiel
58.39.10 ↔	Autre excision ou destruction locale de lésion ou de tissu de l'urètre, excision chirurgicale ouverte	58.93.31 †↔	Révision sans remplacement de sphincter vésical artificiel
58.39.30 ↔	Urétréctomie simple en tant qu'intervention autonome chez la femme	58.93.99 †↔	Implantation, révision, enlèvement de sphincter vésical, autre
58.39.31 ↔	Urétréctomie radicale en tant qu'intervention autonome chez la femme	58.94.00 ↔	Traitement ajustable de l'incontinence urinaire, SAP
58.39.32 ↔	Urétréctomie simple en tant qu'intervention autonome chez l'homme	58.94.11 ↔	Implantation de système ajustable pour le traitement de l'incontinence urinaire
58.39.33 ↔	Urétréctomie radicale en tant qu'intervention autonome chez l'homme	58.94.21 ↔	Enlèvement de système ajustable pour le traitement de l'incontinence urinaire
58.39.99 ↔	Autre excision ou destruction locale de lésion ou de tissu de l'urètre, autre	58.94.31 ↔	Révision sans remplacement de système ajustable pour le traitement de l'incontinence urinaire
58.41 ↔	Suture de lacération de l'urètre	58.94.99 ↔	Traitement ajustable de l'incontinence urinaire, autre
58.42 ↔	Fermeture d'urétrostomie	58.99.00 †↔	Autres opérations d'urètre et de tissu périurétral, SAP
58.43.00 ↔	Fermeture d'autre fistule urétrale, SAP	58.99.10 †↔	Autres opérations d'urètre et de tissu périurétral, insertion et remplacement d'un stent urétral
58.43.10 ↔	Fermeture chirurgicale ouverte de fistule uréthro-vaginale (voie abdominale)	58.99.99 †↔	Autres opérations d'urètre et de tissu périurétral, autre
58.43.11 ↔	Fermeture de fistule uréthro-vaginale par laparoscopie	59.00 ↔	Dissection rétropéritonéale, SAP
58.43.12 ↔	Fermeture de fistule uréthro-vaginale par voie vaginale	59.02 ↔	Autre lyse d'adhérences périrénales ou périurétérales
58.43.20 ↔	Fermeture de fistule uréthro-cutanée	59.03.00 ↔	Lyse d'adhérences périrénales ou périurétérales par laparoscopie, SAP
58.43.30 ↔	Fermeture de fistule uréthro-rectale	59.03.10 ↔	Urétérolyse sans repositionnement intrapéritonéal, par laparoscopie
58.43.99 ↔	Fermeture d'autre fistule urétrale, autre	59.03.11 ↔	Urétérolyse avec repositionnement intrapéritonéal, par laparoscopie
58.44 ↔	Réanastomose de l'urètre	59.03.99 ↔	Lyse d'adhérences périrénales ou périurétérales par laparoscopie, autre
58.45.00 ↔	Réparation d'hypospadias ou d'épispadias, SAP	59.09 ↔	Autre incision de tissu périrénal ou périurétral
58.45.10 ↔	Réparation d'hypospadias ou d'épispadias chez la femme	59.11 ↔	Autre lyse d'adhérences périvésicales
58.45.20 ↔	Réparation d'hypospadias ou d'épispadias chez l'homme, redressement pénien et cordectomie	59.12 ↔	Lyse d'adhérences périvésicales par laparoscopie
58.45.21 ↔	Réparation d'hypospadias ou d'épispadias chez l'homme, autre procédure	59.19 ↔	Autre incision de tissu périvésical
58.45.99 ↔	Réparation d'hypospadias ou d'épispadias, autre	59.21 ↔	Biopsie de tissu périrénal ou périvésical
58.46.00 ↔	Autre reconstruction de l'urètre, SAP	59.3 ↔	Plicature de la jonction uréthro-vésicale
58.46.10 ↔	Autre reconstruction de l'urètre, reconstruction de la partie distale de l'urètre après lésion traumatique	59.4 ↔	Opération de soutien suprapubien
58.46.11 ↔	Autre reconstruction de l'urètre, reconstruction de la partie prostatique ou de la partie membraneuse de l'urètre après lésion traumatique	59.5 ↔	Suspension urétrale rétopubienne
58.46.99 ↔	Autre reconstruction de l'urètre, autre	59.6 ↔	Suspension para-urétrale
58.47 †↔	Méatoplastie urétrale	59.71 ↔	Cystourétropexie avec muscle releveur
58.49.10 ↔	Réparation de l'urètre en un temps avec la peau du prépuce ou du pénis	59.72 ↔	Injection d'implant dans l'urètre et/ou dans le col vésical
		59.73.00 ↔	Suspension transvaginale, SAP

59.73.10 ↔	Suspension transvaginale par une bande de soutènement alloplastique, SAP	60.99.10 ↔	Destruction transrectale et percutanée de tissu prostatique
59.73.11 ↔	Suspension transvaginale par une bande de soutènement alloplastique, bande vaginale sans tension (TVT)	60.99.11 ↔	Destruction transrectale de tissu prostatique par échographie focalisée à haute intensité (HIFU)
59.73.12 ↔	Suspension transvaginale par une bande de soutènement alloplastique, bandelette transobturatrice (TOT)	60.99.21 ↔	Implantation transurétrale de rétracteurs prostatiques, 1 à 4 rétracteurs prostatiques
59.73.19 ↔	Suspension transvaginale par une bande de soutènement alloplastique, autre	60.99.22 ↔	Implantation transurétrale de rétracteurs prostatiques, 5 et plus de rétracteurs prostatiques
59.73.99 ↔	Suspension transvaginale, autre	60.99.31 ↔	Insertion de stent dans l'urètre prostatique
59.74 ↔	Opération de suspension chez l'homme	60.99.41 ↔	Implantation et injection d'un espaceur pour prévenir les radiolésions à la prostate
59.79 ↔	Autre réparation d'incontinence urinaire de stress	60.99.51 ↔	Implantation de marqueurs sur la prostate pour radiothérapie
59.8X.00 ‡↔	Cathétérisme de l'uretère, SAP	61.0X.00 ↔	Incision et drainage de scrotum et de tunique vaginale, SAP
59.8X.10 ‡↔	Cathétérisme de l'uretère, insertion transurétrale	61.0X.10 ↔	Incision et drainage de scrotum et de tunique vaginale pour extraction de corps étranger
59.8X.11 ‡↔	Cathétérisme de l'uretère, remplacement transurétral	61.0X.99 ↔	Incision et drainage de scrotum et de tunique vaginale, autre
59.8X.12 ‡↔	Cathétérisme de l'uretère, insertion percutanée transrénale	61.11.00 ‡↔	Biopsie du scrotum ou de la tunique vaginale, SAP
59.8X.99 ‡↔	Cathétérisme de l'uretère, autre	61.11.10 ‡↔	Biopsie du scrotum ou de la tunique vaginale, biopsie fermée [percutanée] [à l'aiguille]
59.91 ↔	Excision de tissu périrénal ou périvésical	61.11.11 ‡↔	Biopsie du scrotum ou de la tunique vaginale par incision
59.92 ↔	Autres opérations de tissu périrénal ou périvésical	61.11.99 ‡↔	Biopsie du scrotum ou de la tunique vaginale, autre
59.93 ‡↔	Remplacement de sonde d'urétérostomie	61.2 ↔	Excision d'hydrocèle (de la tunique vaginale)
59.95 ↔	Fragmentation de calcul(s) urinaire(s) par ultrasons	61.3X.00 ↔	Excision ou destruction de lésion ou de tissu du scrotum, SAP
59.99 ↔	Autres opérations du système urinaire, autre	61.3X.10 ↔	Excision ou destruction de lésion ou de tissu du scrotum, résection partielle
60.0 ↔	Incision de la prostate	61.3X.11 ↔	Excision ou destruction de lésion ou de tissu du scrotum, résection totale
60.14 ↔	Biopsie des vésicules séminales, ouverte	61.3X.12 ↔	Excision ou destruction de lésion ou de tissu du scrotum, résection radicale
60.20 ↔	Prostatectomie transurétrale, SAP	61.3X.99 ↔	Excision ou destruction de lésion ou de tissu du scrotum, autre
60.21.11 ↔	Prostatectomie transurétrale induite au laser avec contact du laser	61.42 ↔	Réparation de fistule du scrotum
60.21.12 ↔	Prostatectomie transurétrale induite au laser sans contact du laser	61.49 ↔	Réparation de scrotum et de tunique vaginale, autre
60.22 ↔	Prostatectomie transurétrale, électrorésection et électrovaporisation de tissu prostatique	61.92 ↔	Excision de lésion de la tunique vaginale, sauf hydrocèle
60.29 ↔	Prostatectomie transurétrale, autre	61.99 ↔	Opérations de scrotum et tunique vaginale, autre
60.3 ↔	Prostatectomie suprapubienne	62.0 ↔	Incision de testicule
60.4 ↔	Prostatectomie rétropubienne	62.11 ‡↔	Biopsie fermée [percutanée] de testicule [à l'aiguille]
60.5X.00 ↔	Prostatectomie radicale, SAP	62.12 ↔	Biopsie de testicule, ouverte
60.5X.10 ↔	Prostatectomie radicale laparoscopique	62.2 ↔	Excision ou destruction de lésion de testicule
60.5X.20 ↔	Prostatectomie radicale périnéale	62.3X.00 ↔	Orchidectomie unilatérale, SAP
60.5X.30 ↔	Prostatectomie radicale rétropubienne	62.3X.10 ↔	Orchidectomie unilatérale, scrotale, sans épидидymectomie
60.5X.99 ↔	Prostatectomie radicale, autre	62.3X.11 ↔	Orchidectomie unilatérale, scrotale, avec épидидymectomie
60.61.00 ↔	Excision locale de lésion de la prostate, SAP	62.3X.20 ↔	Orchidectomie unilatérale, testicule inguinal, sans épидидymectomie
60.61.10 ↔	Excision locale de lésion de la prostate, abord transurétral	62.3X.21 ↔	Orchidectomie unilatérale, testicule inguinal, avec épидидymectomie
60.61.11 ↔	Excision locale de lésion de la prostate, abord suprapubien transvésical	62.3X.30 ↔	Orchidectomie unilatérale chirurgicale ouverte, testicule abdominal
60.61.12 ↔	Excision locale de lésion de la prostate, abord rétropubien	62.3X.31 ↔	Orchidectomie unilatérale par laparoscopie, testicule abdominal
60.61.13 ↔	Excision locale de lésion de la prostate, abord périnéal	62.3X.40 ↔	Orchidectomie unilatérale radicale
60.61.99 ↔	Excision locale de lésion de la prostate, autre	62.3X.99 ↔	Orchidectomie unilatérale, autre
60.62 ↔	Prostatectomie par voie périnéale	62.41 ↔	Ablation simultanée des deux testicules
60.69 ↔	Autre prostatectomie, autre	62.42 ↔	Ablation du testicule restant
60.72 ↔	Incision de vésicule séminale	62.5 ↔	Orchidopexie
60.73 ↔	Excision de vésicule séminale	62.61 ↔	Suture de lacération de testicule
60.79 ↔	Opérations des vésicules séminales, autre	62.69 ↔	Autre réparation de testicule
60.81 ↔	Incision de tissu périprostatique	62.7 ‡↔	Insertion (mise en place) de prothèse testiculaire
60.82 ↔	Excision du tissu périprostatique	62.99.20 ↔	Déplacement chirurgical d'un testicule abdominal
60.93 ↔	Réparation de la prostate	62.99.30 ↔	Prélèvement de tissu du testicule ou de l'épididyme pour préparation aux fins d'insémination artificielle
60.94 ↔	Contrôle d'hémorragie (post-opératoire) de la prostate	63.1 ↔	Excision de varicocèle et d'hydrocèle de cordon spermatique
60.95 ↔	Dilatation transurétrale de l'urètre prostatique par ballonnet		
60.96 ↔	Destruction transurétrale de tissu prostatique par thérapie par micro-ondes		
60.97 ↔	Autre destruction transurétrale de tissu prostatique par thérapie		
60.99.00 ↔	Autres opérations de la prostate, SAP		
60.99.09 ↔	Autres opérations de la prostate, autre		

63.2 ↔	Excision de kyste de l'épididyme	65.12 ↔	Autre biopsie de l'ovaire
63.3 ↔	Excision d'autre lésion ou tissu du cordon spermatique et de l'épididyme	65.13 ↔	Biopsie d'ovaire par laparoscopie
63.4 ↔	Épididymectomie	65.14 ↔	Autres interventions diagnostiques par laparoscopie sur l'ovaire
63.51 ↔	Suture de lacération de cordon spermatique et de l'épididyme	65.21 ↔	Marsupialisation de kyste ovarien
63.52 †↔	Réduction de torsion de testicule ou de cordon spermatique	65.22 ↔	Résection cunéiforme de l'ovaire
63.53 ↔	Greffe de cordon spermatique	65.23 ↔	Marsupialisation de kyste ovarien par laparoscopie
63.59 ↔	Réparation de cordon spermatique et d'épididyme, autre	65.24 ↔	Résection cunéiforme de l'ovaire par laparoscopie
63.81 ↔	Suture de lacération de canal déférent et d'épididyme	65.25 ↔	Autre excision ou destruction locale de l'ovaire par laparoscopie
63.82 ↔	Reconstruction de canal déférent sectionné chirurgicalement	65.29 ↔	Autre excision ou destruction locale de l'ovaire
63.83 ↔	Épididymovasostomie	65.30 ↔	Ovariectomie, SAP
63.84 ↔	Ablation de ligature du canal déférent	65.31 ↔	Ovariectomie par laparoscopie
63.85 ↔	Ablation de valve du canal déférent	65.32 ↔	Ovariectomie, par chirurgie ouverte
63.89 ↔	Réparation du canal déférent et d'épididyme, autre	65.33 ↔	Ovariectomie, par voie vaginale
63.92 ↔	Épididymotomie	65.34 ↔	Ovariectomie, par voie vaginale, assistée par laparoscopie
63.93 ↔	Incision du cordon spermatique	65.39 ↔	Ovariectomie, autre
63.94 ↔	Lyse d'adhérence du cordon spermatique	65.40 ↔	Salpingo-ovariectomie, SAP
63.95 ↔	Insertion de valve dans le canal déférent	65.41 ↔	Salpingo-ovariectomie par laparoscopie
63.99 ↔	Autres opérations de cordon spermatique, épididyme et canal déférent, autre	65.42 ↔	Salpingo-ovariectomie, par chirurgie ouverte
64.0 †↔	Circuncision	65.43 ↔	Salpingo-ovariectomie, par voie vaginale
64.2 †↔	Excision ou destruction locale de lésion du pénis	65.44 ↔	Salpingo-ovariectomie, par voie vaginale, assistée par laparoscopie
64.3X.00 ↔	Amputation du pénis, SAP	65.49 ↔	Salpingo-ovariectomie, autre
64.3X.10 ↔	Amputation partielle du pénis	65.71 ↔	Autre suture simple de l'ovaire
64.3X.11 ↔	Amputation totale du pénis	65.72 ↔	Autre réimplantation d'ovaire
64.3X.12 ↔	Amputation du pénis, émasclulation	65.73 ↔	Autre salpingo-ovarioplastie
64.3X.99 ↔	Amputation du pénis, autre	65.74 ↔	Suture simple de l'ovaire par laparoscopie
64.41 ↔	Suture de lacération du pénis	65.75 ↔	Réimplantation d'ovaire par laparoscopie
64.42 ↔	Libération de chordée du pénis	65.76 ↔	Salpingo-ovarioplastie par laparoscopie
64.43 ↔	Construction du pénis	65.79 ↔	Réparation d'ovaire, autre
64.44.00 ↔	Reconstruction du pénis, SAP	65.81.00 ↔	Adhésiolyse d'ovaire et de trompe de Fallope par laparoscopie, SAP
64.44.10 ↔	Reconstruction du pénis, étirement du tissu pénien	65.81.10 ↔	Adhésiolyse tubo-ovariennes du péritoine pelvien de la femme par laparoscopie
64.44.11 ↔	Reconstruction du pénis, correction d'une transposition pénoscrotale ou d'un cryptopénis (concealed penis ou buried penis)	65.81.99 ↔	Adhésiolyse d'ovaire et de trompe de Fallope par laparoscopie, autre
64.44.99 ↔	Reconstruction du pénis, autre	65.89.00 ↔	Autre adhésiolyse d'ovaire et de trompe de Fallope, SAP
64.45 ↔	Réimplantation du pénis	65.89.10 ↔	Autre adhésiolyse d'ovaire et de trompe de Fallope, par chirurgie ouverte
64.49 †↔	Réparation et opération plastique du pénis, autre	65.89.11 ↔	Autre adhésiolyse d'ovaire et de trompe de Fallope, avec traitement microchirurgical
64.50 ↔	Opération pour transformation de sexe, SAP	65.89.12 ↔	Autre adhésiolyse tubo-ovariennes du péritoine pelvien de la femme, par chirurgie ouverte
64.51 ↔	Opération pour transformation de sexe, transformation du féminin vers le masculin	65.89.13 ↔	Autre adhésiolyse tubo-ovariennes du péritoine pelvien de la femme, avec traitement microchirurgical
64.52 ↔	Opération pour transformation de sexe, transformation du masculin vers le féminin	65.89.99 ↔	Autre adhésiolyse d'ovaire et de trompe de Fallope, autre
64.59 ↔	Opération pour transformation de sexe, autre	65.91 ↔	Aspiration d'ovaire
64.92.00 †↔	Incision du pénis, SAP	65.92 ↔	Greffe d'ovaire
64.92.10 †↔	Incision du pénis, frénulotomie	65.93 ↔	Rupture manuelle de kyste d'ovaire
64.92.20 †↔	Incision du pénis, autres opérations du prépuce	65.94 ↔	Dénervation d'ovaire
64.92.99 †↔	Incision du pénis, autre	65.95 ↔	Libération de torsion d'ovaire
64.93.00 †↔	Section d'adhérences du pénis, SAP	65.99 ↔	Autres opérations d'ovaire, autre
64.93.10 †↔	Section d'adhérences du pénis, libération d'adhérences du prépuce	66.00 ↔	Salpingotomie, SAP
64.93.99 †↔	Section d'adhérences du pénis, autre	66.03 ↔	Salpingotomie, par chirurgie ouverte
64.95 ↔	Insertion ou remplacement de prothèse de pénis, non gonflable	66.04 ↔	Salpingotomie, par laparoscopie
64.96 ↔	Ablation de prothèse interne de pénis	66.05 ↔	Salpingotomie, par voie vaginale
64.97 ↔	Insertion ou remplacement de prothèse gonflable du pénis	66.06 ↔	Salpingotomie, par voie vaginale, assistée par laparoscopie
64.98.00 †↔	Autres opérations du pénis, SAP	66.09 ↔	Salpingotomie, autre
64.98.10 †↔	Réduction d'un paraphimosis sous narcose	66.11.21 ↔	Biopsie de trompe de Fallope, par chirurgie ouverte
64.98.20 ↔	Opération de vascularisation ou d'occlusion veineuse (dans la dysfonction érectile)	66.11.31 ↔	Biopsie de trompe de Fallope, par laparoscopie
64.98.30 ↔	Opération de shunt du corps caverneux	66.40 ↔	Salpingectomie, SAP
64.98.40 ↔	Révision de prothèse pénienne interne	66.41.11 ↔	Salpingectomie totale, par chirurgie ouverte
65.01 ↔	Ovariectomie laparoscopique	66.41.21 ↔	Salpingectomie totale, par laparoscopie
65.09 ↔	Ovariectomie, autre	66.41.31 ↔	Salpingectomie totale, par voie vaginale
65.11 ↔	Biopsie de l'ovaire par aspiration		

66.41.41 ↔	Salpingectomie totale, par voie vaginale, assistée par laparoscopie	67.4X.11 ↔	Résection radicale du moignon du col utérin, sans lymphadénectomie, par chirurgie ouverte (abdominale)
66.42.11 ↔	Salpingectomie partielle, par chirurgie ouverte	67.4X.12 ↔	Résection radicale du moignon du col utérin, sans lymphadénectomie, par voie vaginale
66.42.21 ↔	Salpingectomie partielle, par laparoscopie	67.4X.13 ↔	Résection radicale du moignon du col utérin, sans lymphadénectomie, par voie vaginale, assistée par laparoscopie
66.42.31 ↔	Salpingectomie partielle, par voie vaginale	67.4X.14 ↔	Résection radicale du moignon du col utérin, sans lymphadénectomie, par laparoscopie
66.42.41 ↔	Salpingectomie partielle, par voie vaginale, assistée par laparoscopie	67.4X.20 ↔	Résection radicale du moignon du col utérin, avec lymphadénectomie, SAP
66.49 ↔	Salpingectomie, autre	67.4X.21 ↔	Résection radicale du moignon du col utérin, avec lymphadénectomie, par chirurgie ouverte (abdominale)
66.71 ↔	Suture simple de trompe de Fallope	67.4X.22 ↔	Résection radicale du moignon du col utérin, avec lymphadénectomie, par voie vaginale
66.72 ↔	Salpingo-oophorostomie	67.4X.23 ↔	Résection radicale du moignon du col utérin, avec lymphadénectomie, par voie vaginale, assistée par laparoscopie
66.73 ↔	Salpingo-salpingostomie	67.4X.24 ↔	Résection radicale du moignon du col utérin, avec lymphadénectomie, par laparoscopie
66.74 ↔	Salpingo-utérostomie	67.4X.29 ↔	Résection radicale du moignon du col utérin, avec lymphadénectomie, autre
66.79.00 ↔	Autre réparation (plastie) de trompe de Fallope, SAP	67.4X.30 ↔	Excision de moignon du col utérin
66.79.10 ↔	Autre réparation (plastie) de trompe de Fallope, par chirurgie ouverte (abdominale)	67.4X.99 ↔	Amputation du col utérin, autre
66.79.20 ↔	Autre réparation (plastie) de trompe de Fallope, par voie vaginale	67.51 ↔	Cerclage transabdominal du col utérin
66.79.21 ↔	Autre réparation (plastie) de trompe de Fallope, par voie vaginale, assistée par laparoscopie	67.59 ↔	Réparation d'orifice cervical interne, autre
66.79.30 ↔	Autre réparation (plastie) de trompe de Fallope, par laparoscopie	67.61 ↔	Suture de lacération du col utérin
66.79.99 ↔	Autre réparation (plastie) de trompe de Fallope, autre	67.62 ↔	Réparation de fistule du col utérin
66.8 ↔	Insufflation de trompe de Fallope	67.69 ↔	Autre réparation du col utérin, autre
66.93 ↔	Insertion ou remplacement de prothèse de trompe de Fallope	68.0 ↔	Hystérotomie
66.94 ↔	Retrait de prothèse de trompe de Fallope	68.12.00 ↔	Endoscopie diagnostique de l'utérus et des structures de soutien, SAP
66.95 ↔	Insufflation d'agent thérapeutique dans la trompe de Fallope	68.12.10 ↔	Hystéroscopie, SAP
66.96 ↔	Dilatation de trompe de Fallope	68.12.11 ↔	Hystéroscopie diagnostique
66.97 ↔	Enfouissement (insertion) du pavillon de la trompe utérine dans la paroi utérine	68.12.12 ↔	Hystérosalpingoscopie diagnostique
66.A0 ↔	Destruction et occlusion des trompes de Fallope, SAP	68.12.19 ↔	Hystéroscopie, autre
66.A1 ↔	Destruction et occlusion des trompes de Fallope, par chirurgie ouverte	68.12.99 ↔	Endoscopie diagnostique de l'utérus et des structures de soutien, autre
66.A2 ↔	Destruction et occlusion des trompes de Fallope, par laparoscopie	68.13 ↔	Biopsie ouverte de l'utérus
66.A3 ↔	Destruction et occlusion des trompes de Fallope, par voie vaginale	68.14 ↔	Biopsie ouverte des ligaments utérins
66.A4 ↔	Destruction et occlusion des trompes de Fallope, par voie vaginale, assistée par laparoscopie	68.15 ↔	Biopsie fermée des ligaments utérins
66.A9 ↔	Destruction et occlusion des trompes de Fallope, autre	68.16 ↔	Biopsie fermée de l'utérus
66.B0 ↔	Excision et destruction de tissu ou lésion de la trompe de Fallope, SAP	68.21.10 ↔	Section de synéchie de l'endomètre, SAP
66.B1 ↔	Excision et destruction de tissu ou lésion de la trompe de Fallope, par chirurgie ouverte	68.21.11 ↔	Section de synéchie de l'endomètre par hystéroscopie
66.B2 ↔	Excision et destruction de tissu ou lésion de la trompe de Fallope, par voie vaginale	68.21.99 ↔	Section de synéchie de l'endomètre, autre
66.B3 ↔	Excision et destruction de tissu ou lésion de la trompe de Fallope, par voie vaginale, assistée par laparoscopie	68.22.00 ↔	Incision ou excision de septum congénital de l'utérus, SAP
66.B4 ↔	Excision et destruction de tissu ou lésion de la trompe de Fallope, par laparoscopie	68.22.10 ↔	Incision ou excision de septum congénital de l'utérus, par voie vaginale
66.B9 ↔	Excision et destruction de tissu ou lésion de la trompe de Fallope, autre	68.22.11 ↔	Incision ou excision de septum congénital de l'utérus par hystéroscopie, sans contrôle
67.2 ↔	Conisation du col utérin	68.22.12 ↔	Incision ou excision de septum congénital de l'utérus par hystéroscopie, assistée par laparoscopie
67.31 ↔	Marsupialisation de kyste du col utérin	68.22.13 ↔	Incision ou excision de septum congénital de l'utérus par hystéroscopie, sous contrôle échographique
67.32 ↔	Destruction de lésion du col utérin par cautérisation	68.22.99 ↔	Incision ou excision de septum congénital de l'utérus, autre
67.33 ↔	Destruction de lésion du col utérin par cryochirurgie	68.23 ↔	Ablation d'endomètre
67.34 ↔	Destruction de lésion ou de tissu du col utérin par électrocoagulation	68.29.11 ↔	Excision ou destruction de lésion utérine, par chirurgie ouverte (abdominale)
67.35 ↔	Destruction de lésion ou de tissu du col utérin par coagulation au laser	68.29.12 ↔	Excision ou destruction de lésion utérine, par voie vaginale
67.39 ↔	Autre excision ou destruction de lésion ou de tissu du col utérin, autre	68.29.13 ↔	Excision ou destruction de lésion utérine, par voie vaginale, assistée par laparoscopie
67.4X.00 ↔	Amputation du col utérin, SAP	68.29.14 ↔	Excision ou destruction de lésion utérine, par laparoscopie
67.4X.10 ↔	Résection radicale du moignon du col utérin, SAP	68.29.20 ↔	Énucléation de myome utérin, SAP

68.29.21 ↔ Énucléation de myome utérin, par chirurgie ouverte (abdominale)	69.92.12 ↔ Insémination intrapéritonéale directe (DIPI)
68.29.22 ↔ Énucléation de myome utérin, par voie vaginale	69.92.19 ↔ Insémination artificielle, autre
68.29.23 ↔ Énucléation de myome utérin, par voie vaginale, assistée par laparoscopie	69.92.20 ↔ Ponction folliculaire et aspiration d'ovocyte, transfert intratubaire de gamètes (GIFT), SAP
68.29.24 ↔ Énucléation de myome utérin, par laparoscopie	69.92.21 ↔ Ponction folliculaire percutanée (sous contrôle échographique)
68.29.25 ↔ Énucléation de myome utérin, par hystéroscopie	69.92.22 ↔ Aspiration d'ovocyte par laparoscopie
68.29.29 ↔ Énucléation de myome utérin, autre	69.92.23 ↔ Aspiration transvaginale d'ovocyte
68.29.30 ↔ Myomectomie utérine, SAP	69.92.24 ↔ Aspiration d'ovocyte par laparoscopie et transfert intratubaire de gamètes (GIFT)
68.29.31 ↔ Myomectomie utérine, par chirurgie ouverte (abdominale)	69.92.29 ↔ Ponction folliculaire et aspiration d'ovocyte, transfert intratubaire de gamètes (GIFT), autre
68.29.32 ↔ Myomectomie utérine, par voie vaginale	69.92.30 ↔ Fécondation in vitro (FIV) et autre transfert, SAP
68.29.33 ↔ Myomectomie utérine, par voie vaginale, assistée par laparoscopie	69.92.31 ↔ Transfert d'embryon
68.29.34 ↔ Myomectomie utérine, par laparoscopie	69.92.32 ↔ Transfert intratubaire de zygotes (ZIFT)
68.29.35 ↔ Myomectomie utérine, par hystéroscopie	69.92.39 ↔ Fécondation in vitro (FIV) et autre transfert, autre
68.29.39 ↔ Myomectomie utérine, autre	69.92.99 ↔ Traitement pour infertilité, autre
68.30 ↔ Hystérectomie subtotala, SAP	69.93 ↔ Insertion de laminaire
68.31 ↔ Hystérectomie subtotala, par laparoscopie	70.11 ↔ Hyménotomie
68.32 ↔ Hystérectomie subtotala, par chirurgie ouverte	70.12 ↔ Culdotomie
68.39 ↔ Hystérectomie subtotala, autre	70.13 ↔ Lyse d'adhérences intraluminales du vagin
68.40 ↔ Hystérectomie totale, SAP	70.22 ↔ Culdoscopie
68.41 ↔ Hystérectomie totale, par laparoscopie	70.23 ↔ Biopsie du cul-de-sac
68.42 ↔ Hystérectomie totale, par chirurgie ouverte	70.31 ↔ Hyménectomie
68.43 ↔ Hystérectomie totale, par voie vaginale	70.32.00 ↔ Excision ou destruction locale de lésion ou tissu du cul-de-sac de Douglas, SAP
68.44 ↔ Hystérectomie totale, par voie vaginale, assistée par laparoscopie [LAVH]	70.32.10 ↔ Excision locale de lésion ou tissu du cul-de-sac de Douglas
68.49 ↔ Hystérectomie totale, autre	70.32.11 ↔ Destruction locale de lésion ou tissu du cul-de-sac de Douglas
68.60 ↔ Hystérectomie radicale, SAP	70.32.99 ↔ Excision ou destruction locale de lésion ou tissu du cul-de-sac de Douglas, autre
68.61 ↔ Hystérectomie radicale par laparoscopie	70.33.00 ↔ Excision ou destruction locale de lésion ou tissu du vagin, SAP
68.62 ↔ Hystérectomie radicale, par chirurgie ouverte	70.33.10 ↔ Destruction locale de lésion ou tissu du vagin, SAP
68.63 ↔ Hystérectomie radicale, par voie vaginale	70.33.11 ↔ Destruction locale de lésion ou tissu du vagin, par cautérisation
68.64 ↔ Hystérectomie radicale, par voie vaginale, assistée par laparoscopie [LARVH]	70.33.12 ↔ Destruction locale de lésion ou tissu du vagin, par électrocoagulation
68.6A ↔ Hystérectomie radicale, autre	70.33.13 ↔ Destruction locale de lésion ou tissu du vagin, par coagulation au laser
68.8 ↔ Éviscération pelvienne	70.33.14 ↔ Destruction locale de lésion ou tissu du vagin, par cryocoagulation
69.01 ↔ Dilatation et curetage utérin pour interruption de grossesse	70.33.99 ↔ Excision ou destruction locale de lésion ou tissu du vagin, autre
69.02 ↔ Dilatation et curetage utérin après accouchement ou avortement	70.4X.10 ↔ Colpectomie subtotala
69.09 ↔ Dilatation et curetage de l'utérus, autre	70.4X.20 ↔ Colpectomie totale
69.19 ↔ Autre excision ou destruction de l'utérus et des structures de soutien	70.4X.30 ↔ Colpectomie étendue (radicale)
69.21 ↔ Opération d'interposition	70.4X.99 ↔ Oblitération et excision totale du vagin, autre
69.22 ↔ Autre suspension utérine	70.50 ↔ Réparation de cystocèle et de rectocèle
69.23 ↔ Réparation vaginale d'inversion utérine (chronique)	70.51 ↔ Réparation de cystocèle
69.29 ↔ Autre réparation de l'utérus et des structures de soutien	70.52.00 ↔ Réparation de rectocèle, SAP
69.3 ↔ Dénervation utérine paracervicale	70.52.10 ↔ Plastie du cul-de-sac de Douglas
69.41 ↔ Suture de lacération de l'utérus	70.52.99 ↔ Réparation de rectocèle, autre
69.42 ↔ Fermeture de fistule de l'utérus	70.53 ↔ Réparation de cystocèle et de rectocèle, avec greffon ou prothèse
69.49.00 ↔ Autre réparation de l'utérus et métoplastie, SAP	70.54 ↔ Réparation de cystocèle, avec greffon ou prothèse
69.49.10 ↔ Autre réparation de l'utérus et métoplastie, par chirurgie ouverte (abdominale)	70.55 ↔ Réparation de rectocèle, avec greffon ou prothèse
69.49.20 ↔ Autre réparation de l'utérus et métoplastie, par voie vaginale	70.61.00 ↔ Construction vaginale, SAP
69.49.21 ↔ Autre réparation de l'utérus et métoplastie, par voie vaginale, assistée par laparoscopie	70.61.11 ↔ Construction d'un vagin par greffe de peau pédiculée du pénis (pour changement de sexe)
69.49.30 ↔ Autre réparation de l'utérus et métoplastie, par laparoscopie	70.61.99 ↔ Construction vaginale, autre
69.49.99 ↔ Autre réparation de l'utérus et métoplastie, autre	70.62 ↔ Reconstruction vaginale
69.51 ↔ Aspiration curetage d'utérus pour interruption de grossesse	70.63 ↔ Construction vaginale, avec greffon ou prothèse
69.52 ↔ Aspiration curetage d'utérus après accouchement ou avortement	70.64 ↔ Reconstruction vaginale, avec greffon ou prothèse
69.59 ↔ Aspiration curetage de l'utérus, autre	70.71 ↔ Suture de lacération du vagin
69.6 ↔ Technique chirurgicale pour provoquer ou réguler le flux menstruel	70.72.00 ↔ Réparation de fistule colo-vaginale, SAP
69.92.01 ↔ Traitement pour infertilité, SAP	70.72.10 ↔ Réparation de fistule colo-vaginale, par chirurgie ouverte (abdominale)
69.92.10 ↔ Insémination artificielle, SAP	70.72.20 ↔ Réparation de fistule colo-vaginale, par voie vaginale
69.92.11 ↔ Insémination intra-utérine	70.72.30 ↔ Réparation de fistule colo-vaginale, par laparoscopie

70.72.99 ↔	Réparation de fistule colo-vaginale, autre	75.51 ↔	Réparation de déchirure obstétricale récente du col utérin
70.73.00 ↔	Réparation de fistule recto-vaginale, SAP	75.52 ↔	Réparation de déchirure obstétricale récente du corps utérin
70.73.10 ↔	Réparation de fistule recto-vaginale, par chirurgie ouverte (abdominale)	75.61 ↔	Réparation de déchirure obstétricale récente de la vessie et de l'urètre
70.73.20 ↔	Réparation de fistule recto-vaginale, par voie vaginale	75.93 ↔	Correction chirurgicale d'utérus inversé
70.73.30 ↔	Réparation de fistule recto-vaginale, par laparoscopie	75.C1.11 ‡↔	Transfusion dans le cordon ombilical, guidée par échographie
70.73.99 ↔	Réparation de fistule recto-vaginale, autre	75.C1.12 ‡↔	Transfusion intrapéritonéale au fœtus, guidée par échographie
70.74 ↔	Réparation d'autre fistule vagino-entérique	75.C2 ↔	Création de shunt chez le fœtus, guidée par échographie
70.75 ↔	Réparation d'autre fistule vaginale	75.C3 ↔	Destruction de tissu fœtal, guidée par échographie
70.76 ↔	Hyménoorrhaphie	75.C4 ↔	Embolisation thérapeutique chez le fœtus, guidée par échographie
70.77 ↔	Suspension et fixation du vagin	75.C8.00 ↔	Interventions sur le cœur du fœtus, guidées par échographie, SAP
70.78 ↔	Suspension et fixation du vagin, avec greffon ou prothèse	75.C8.11 ↔	Dilatation de valves cardiaques par cathéter à ballonnet, guidée par échographie
70.79.10 ↔	Autre colporrhaphie du vagin avec plastie du plancher pelvien	75.C8.99 ↔	Interventions sur le cœur du fœtus, guidées par échographie, autre
70.8 ↔	Oblitération de la voûte vaginale	75.C9 ↔	Traitements invasifs du fœtus, guidés par échographie, autre
70.91 ↔	Autre opération du vagin	75.D0 ↔	Traitements fœtoscopiques invasifs du fœtus, SAP
70.92.00 ↔	Autre opération du cul-de-sac, SAP	75.D1 ↔	Destruction et excision fœtoscopique de tissu fœtal
70.92.10 ↔	Plastie d'entéro-élytrocèle	75.D2 ↔	Insertion et enlèvement fœtoscopiques d'un ballonnet trachéal
70.92.99 ↔	Autre opération du cul-de-sac, autre	75.D9 ↔	Traitements fœtoscopiques invasifs du fœtus, autre
70.93 ↔	Autres opérations du cul-de-sac, avec greffon ou prothèse	75.E0 ↔	Interventions chirurgicales ouvertes sur le fœtus, SAP
71.01 ↔	Lyse d'adhérences de la vulve	75.E1 ↔	Intervention chirurgicale à utérus ouvert, pour l'excision de tissu fœtal
71.09 ↔	Incision de la vulve et du périnée, autre	75.E2 ↔	Intervention chirurgicale à utérus ouvert, pour une reconstruction plastique sur le fœtus
71.24 ↔	Excision ou autre destruction de la glande de Bartholin (kyste)	75.E9 ↔	Interventions chirurgicales ouvertes sur le fœtus, autre
71.29 ↔	Opérations de la glande de Bartholin, autre	76.01 ↔	Séquestrectomie d'os de la face
71.4X.10 ↔	Réparation du clitoris (plastie «en accordéon»)	76.09.10 ↔	Réostéotomie après réduction de fracture d'os de la face
71.4X.99 ↔	Opérations du clitoris, autre	76.11.00 ↔	Biopsie d'os de la face, SAP
71.5 ↔	Vulvectomie radicale	76.11.11 ↔	Biopsie ouverte (par incision) d'os de la face
71.61 ↔	Vulvectomie partielle	76.11.99 ↔	Biopsie d'os de la face, autre
71.62 ↔	Vulvectomie totale	76.19.11 ↔	Biopsie ouverte (par incision) de l'articulation temporo-mandibulaire
71.71 ↔	Suture de lacération de vulve ou de périnée	76.19.12 ↔	Biopsie de l'articulation temporo-mandibulaire par arthroscopie
71.72 ↔	Réparation de fistule de vulve ou de périnée	76.2X.00 ↔	Excision ou destruction locale de lésion d'os de la face, SAP
71.73 ↔	Construction de l'orifice vaginal	76.2X.10 ↔	Décortication d'os de la face
73.7X.13 ‡↔	Traitement hospitalier avant l'accouchement durant la même hospitalisation, d'au moins 14 à 27 jours de traitement	76.2X.11 ↔	Excision de tissu périostique d'os de la face
73.7X.14 ‡↔	Traitement hospitalier avant l'accouchement durant la même hospitalisation, d'au moins 28 à 55 jours de traitement	76.2X.12 ↔	Réséction (ostectomie modelante) d'os de la face
73.7X.15 ‡↔	Traitement hospitalier avant l'accouchement durant la même hospitalisation, 56 jours et plus de traitement	76.2X.20 ↔	Destruction de lésion d'os de la face
73.94 ↔	Pubiotomie pour faciliter l'accouchement	76.2X.99 ↔	Excision ou destruction locale de lésion d'os de la face, autre
74.0X.00 ↔	Césarienne classique, SAP	76.31.00 ↔	Mandibulectomie partielle, SAP
74.0X.10 ↔	Césarienne classique, primaire	76.31.10 ↔	Mandibulectomie partielle sans reconstruction
74.0X.20 ↔	Césarienne classique, secondaire	76.31.20 ↔	Mandibulectomie partielle et reconstruction avec transplant microvascularisé et anastomosé
74.0X.99 ↔	Césarienne classique, autre	76.31.21 ↔	Mandibulectomie partielle avec interruption de continuité et reconstruction alloplastique
74.1X.00 ↔	Césarienne isthmique basse, SAP	76.31.29 ↔	Mandibulectomie partielle avec autre reconstruction
74.1X.10 ↔	Césarienne isthmique basse, primaire	76.31.99 ↔	Mandibulectomie partielle, autre
74.1X.20 ↔	Césarienne isthmique basse, secondaire	76.39.00 ↔	Ostectomie partielle d'autre os de la face, SAP
74.1X.99 ↔	Césarienne isthmique basse, autre	76.39.10 ↔	Ostectomie partielle d'autre os de la face, reconstruction avec transplant microvascularisé et anastomosé
74.2X.00 ↔	Césarienne extrapéritonéale, SAP	76.39.11 ↔	Ostectomie partielle d'autre os de la face, reconstruction des tissus mous et durs
74.2X.10 ↔	Césarienne extrapéritonéale, primaire	76.39.19 ↔	Ostectomie partielle d'autre os de la face, autre réparation
74.2X.20 ↔	Césarienne extrapéritonéale, secondaire		
74.2X.99 ↔	Césarienne extrapéritonéale, autre		
74.3 ↔	Ablation de grossesse ectopique extratubaire		
74.4X.00 ↔	Césarienne d'autre type spécifié, SAP		
74.4X.10 ↔	Césarienne d'autre type spécifié, primaire		
74.4X.20 ↔	Césarienne d'autre type spécifié, secondaire		
74.4X.99 ↔	Césarienne d'autre type spécifié, autre		
74.99.00 ↔	Autre césarienne de type non spécifié, SAP		
74.99.10 ↔	Autre césarienne de type non spécifié, primaire		
74.99.20 ↔	Autre césarienne de type non spécifié, secondaire		
74.99.99 ↔	Autre césarienne de type non spécifié, autre		
75.4 ‡↔	Extraction manuelle du placenta restant		
75.50 ↔	Réparation de déchirure obstétricale récente de l'utérus, SAP		



76.39.99 ↔ Ostectomie partielle d'autre os de la face, autre	76.61.00 ↔ Ostéoplastie fermée [ostéotomie] de branche mandibulaire, SAP
76.41.00 ↔ Mandibulectomie totale avec reconstruction simultanée, SAP	76.61.10 ↔ Ostéoplastie fermée [ostéotomie] de branche mandibulaire, sans distraction
76.41.10 ↔ Mandibulectomie totale et reconstruction simultanée, reconstruction avec transplant microvascularisé et anastomosé	76.61.20 ↔ Ostéoplastie fermée [ostéotomie] de branche mandibulaire, avec distraction
76.41.99 ↔ Mandibulectomie totale avec reconstruction simultanée, autre	76.61.99 ↔ Ostéoplastie fermée [ostéotomie] de branche mandibulaire, autre
76.42 ↔ Autre mandibulectomie totale	76.62.00 ↔ Ostéoplastie ouverte [ostéotomie] de branche mandibulaire, SAP
76.43.00 ↔ Autre reconstruction de la mandibule, SAP	76.62.10 ↔ Ostéoplastie ouverte [ostéotomie] de branche mandibulaire, sans distraction
76.43.10 ↔ Autre reconstruction de la mandibule avec transplant microvascularisé et anastomosé	76.62.20 ↔ Ostéoplastie ouverte [ostéotomie] de branche mandibulaire, avec distraction
76.43.11 ↔ Insertion d'implant CAD pour réparer un défaut mandibulaire simple	76.62.99 ↔ Ostéoplastie ouverte [ostéotomie] de branche mandibulaire, autre
76.43.12 ↔ Insertion d'implant CAD pour réparer un défaut mandibulaire important ou complexe	76.63.00 ↔ Ostéoplastie [ostéotomie] du corps de la mandibule, SAP
76.43.99 ↔ Autre reconstruction de la mandibule, autre	76.63.10 ↔ Ostéoplastie [ostéotomie] de l'os maxillaire de la crête alvéolaire latérale ou avec interruption de continuité frontale, sans distraction
76.44.00 ↔ Ostectomie totale d'autre os de la face avec reconstruction simultanée, SAP	76.63.11 ↔ Ostéoplastie [ostéotomie] de l'os maxillaire de la crête alvéolaire latérale ou avec interruption de continuité de la branche mandibulaire horizontale, sans distraction
76.44.10 ↔ Ostectomie totale d'autre os de la face, reconstruction avec transplant microvascularisé et anastomosé	76.63.12 ↔ Ostéoplastie [ostéotomie] pour déplacement du menton, sans distraction
76.44.11 ↔ Ostectomie totale d'autre os de la face, reconstruction avec transplant non vascularisé	76.63.20 ↔ Déplacement du processus alvéolaire par distraction horizontale après ostéotomie
76.44.19 ↔ Ostectomie totale d'autre os de la face, avec autre reconstruction	76.63.21 ↔ Déplacement de la mandibule par distraction après ostéotomie sur la branche mandibulaire horizontale
76.44.99 ↔ Ostectomie totale d'autre os de la face avec reconstruction simultanée, autre	76.63.99 ↔ Ostéoplastie [ostéotomie] du corps de la mandibule, autre
76.45 ↔ Autre ostectomie totale d'os de la face	76.64 ↔ Autre chirurgie orthognathique de la mandibule
76.46.00 ↔ Autre reconstruction d'autre os de la face, SAP	76.65.00 ↔ Ostéoplastie [ostéotomie] segmentaire de l'os maxillaire, SAP
76.46.10 ↔ Autre reconstruction d'autre os de la face avec transplant microvascularisé et anastomosé	76.65.10 ↔ Ostéoplastie [ostéotomie] segmentaire de l'os maxillaire, sans distraction
76.46.99 ↔ Autre reconstruction d'autre os de la face, autre	76.65.20 ↔ Ostéotomie de l'os maxillaire de la crête alvéolaire frontale, avec distraction
76.5X.00 ↔ Arthroplastie temporo-mandibulaire, SAP	76.65.21 ↔ Ostéotomie de l'os maxillaire de la crête alvéolaire latérale, avec distraction
76.5X.10 ↔ Condylectomie avec reconstruction de l'articulation temporo-mandibulaire	76.65.22 ↔ Ostéotomie de l'os maxillaire de la crête alvéolaire frontale et latérale en plusieurs segments, avec distraction
76.5X.19 ↔ Condylectomie sur l'articulation temporo-mandibulaire, autre	76.65.99 ↔ Ostéoplastie [ostéotomie] segmentaire de l'os maxillaire, autre
76.5X.20 ↔ Discoplastie avec reconstruction de l'articulation temporo-mandibulaire	76.66.00 ↔ Ostéoplastie [ostéotomie] totale de l'os maxillaire, SAP
76.5X.29 ↔ Discoplastie sur l'articulation temporo-mandibulaire, autre	76.66.10 ↔ Ostéoplastie [ostéotomie] totale de l'os maxillaire, sans distraction
76.5X.30 ↔ Extirpation du disque articulaire (discectomie) avec reconstruction de l'articulation temporo-mandibulaire	76.66.20 ↔ Ostéotomie de l'os maxillaire de type Le Fort I d'un seul tenant, avec distraction
76.5X.39 ↔ Extirpation du disque articulaire (discectomie) de l'articulation temporo-mandibulaire, autre	76.66.21 ↔ Ostéotomie de l'os maxillaire de type Le Fort I en deux segments, avec distraction
76.5X.40 ↔ Résection du tubercule articulaire de l'articulation temporo-mandibulaire	76.66.22 ↔ Ostéotomie de l'os maxillaire de type Le Fort I en trois ou quatre segments, avec distraction
76.5X.41 ↔ Plastie de reconstruction de l'articulation temporo-mandibulaire	76.66.30 ↔ Reconstruction et plastie d'augmentation de l'os maxillaire par greffe d'os total
76.5X.42 ↔ Stabilisation (limitant la mobilité) de l'articulation temporo-mandibulaire	76.66.99 ↔ Ostéoplastie [ostéotomie] totale de l'os maxillaire, autre
76.5X.50 ↔ Extraction arthroscopique de souris de l'articulation temporo-mandibulaire	76.67 ↔ Génomplastie de réduction
76.5X.59 ↔ Extraction de souris de l'articulation temporo-mandibulaire, autre	76.68 ↔ Génomplastie d'augmentation
76.5X.60 ↔ Implantation d'endoprothèse dans l'articulation temporo-mandibulaire	76.69.10 ↔ Ostéotomie de déplacement du massif facial de type Le Fort II ou Le Fort III, sans distraction
76.5X.61 ↔ Remplacement d'endoprothèse dans l'articulation temporo-mandibulaire	76.69.20 ↔ Ostéotomie de déplacement du massif facial de type Le Fort III, avec distraction
76.5X.70 ↔ Implantation d'une endoprothèse totale d'articulation temporo-mandibulaire avec des composants préfabriqués	76.69.21 ↔ Ostéotomie de déplacement du massif facial de type Le Fort II, combinée avec autre ostéotomie, avec distraction
76.5X.71 ↔ Implantation d'une endoprothèse totale d'articulation temporo-mandibulaire avec des composants CAD-CAM [CAO/FAO]	
76.5X.90 ↔ Autre arthroplastie ou discoplastie de l'articulation temporo-mandibulaire	
76.5X.99 ↔ Arthroplastie temporo-mandibulaire, autre	

76.69.30 ↔	Ostéotomie de déplacement du massif facial de type Le Fort III, avec distraction	76.92.99 ‡↔	Insertion d'implant synthétique dans un os facial, autre
76.69.40 ↔	Ostéotomie de déplacement du massif facial de type Le Fort III, combinée avec ostéotomie de type Le Fort I, avec distraction	76.94 ↔	Réduction ouverte de luxation temporo-mandibulaire
76.69.90 ↔	Autre ostéotomie de déplacement du massif facial	76.97 ↔	Ablation de matériel de fixation interne d'os de la face
76.70 ↔	Réduction de fracture d'os de la face, SAP	77.00 ↔	Séquestrectomie, SAP
76.72 ↔	Réduction ouverte de fracture de l'os malaire et de l'arcade zygomatique	77.01.00 ↔	Séquestrectomie, clavicule, omoplate, côtes et sternum, SAP
76.74 ↔	Réduction ouverte de fracture du maxillaire	77.01.10 ↔	Séquestrectomie, clavicule et omoplate, sans insertion de réservoir médicamenteux
76.76.00 ↔	Réduction ouverte de fracture de la mandibule, SAP	77.01.11 ↔	Séquestrectomie, clavicule et omoplate, avec insertion de réservoir médicamenteux
76.76.10 ↔	Réduction ouverte de fracture simple du corps mandibulaire	77.01.20 ↔	Séquestrectomie, côtes et sternum, sans insertion de réservoir médicamenteux
76.76.11 ↔	Réduction ouverte de fracture multiple du corps mandibulaire	77.01.21 ↔	Séquestrectomie, côtes et sternum, avec insertion de réservoir médicamenteux
76.76.20 ↔	Réduction ouverte (abord externe) de fracture unique ou multiple de branche mandibulaire	77.01.99 ↔	Séquestrectomie, clavicule, omoplate, côtes et sternum, autre
76.76.21 ↔	Réduction ouverte (abord transoral) de fracture unique ou multiple de branche mandibulaire	77.02.00 ↔	Séquestrectomie, humérus, SAP
76.76.30 ↔	Réduction ouverte (abord transoral ou externe) de fracture de processus articulaire de la mandibule	77.02.10 ↔	Séquestrectomie, humérus, sans insertion de réservoir médicamenteux
76.76.99 ↔	Réduction ouverte de fracture de la mandibule, autre	77.02.11 ↔	Séquestrectomie, humérus, avec insertion de réservoir médicamenteux
76.77.00 ↔	Réduction ouverte de fracture alvéolo-dentaire, SAP	77.02.99 ↔	Séquestrectomie, humérus, autre
76.77.10 ↔	Réduction ouverte de fracture alvéolo-dentaire de l'os maxillaire	77.03.00 ↔	Séquestrectomie, radius et cubitus, SAP
76.77.11 ↔	Réduction ouverte de fracture alvéolo-dentaire de la mandibule	77.03.10 ↔	Séquestrectomie, radius et cubitus, sans insertion de réservoir médicamenteux
76.77.99 ↔	Réduction ouverte de fracture alvéolo-dentaire, autre	77.03.11 ↔	Séquestrectomie, radius et cubitus, avec insertion de réservoir médicamenteux
76.78.11 ↔	Réduction endoscopique de fracture de paroi antérieure de sinus frontal	77.03.99 ↔	Séquestrectomie, radius et cubitus, autre
76.78.20 ↔	Réduction fermée de fracture orbitaire	77.04.00 ↔	Séquestrectomie, os du carpe et du métacarpe, SAP
76.78.21 ↔	Réduction endoscopique de fracture orbitaire	77.04.10 ↔	Séquestrectomie, os du carpe et du métacarpe, sans insertion de réservoir médicamenteux
76.79.00 ↔	Autre réduction ouverte de fracture d'os de la face, SAP	77.04.11 ↔	Séquestrectomie, os du carpe et du métacarpe, avec insertion de réservoir médicamenteux
76.79.10 ↔	Autre réduction ouverte de fracture de toit de l'orbite	77.04.99 ↔	Séquestrectomie, os du carpe et du métacarpe, autre
76.79.11 ↔	Autre réduction ouverte de fracture de paroi orbitaire latérale	77.05.00 ↔	Séquestrectomie, fémur, SAP
76.79.19 ↔	Autre réduction ouverte d'autre fracture orbitaire	77.05.10 ↔	Séquestrectomie, fémur, sans insertion de réservoir médicamenteux
76.79.20 ↔	Autre réduction ouverte de fracture de paroi de sinus frontal	77.05.11 ↔	Séquestrectomie, fémur, avec insertion de réservoir médicamenteux
76.79.30 ↔	Autre réduction ouverte de fracture naso-ethmoïdale	77.05.99 ↔	Séquestrectomie, fémur, autre
76.79.31 ↔	Autre réduction ouverte de fracture centrolatérale du massif facial	77.06.00 ↔	Séquestrectomie, rotule, SAP
76.79.39 ↔	Autre réduction ouverte d'autre fracture latérale du massif facial	77.06.10 ↔	Séquestrectomie, rotule, sans insertion de réservoir médicamenteux
76.79.40 ↔	Autre réduction ouverte de fractures multiples du massif facial	77.06.11 ↔	Séquestrectomie, rotule, avec insertion de réservoir médicamenteux
76.79.99 ↔	Autre réduction ouverte de fracture d'os de la face, autre	77.06.99 ↔	Séquestrectomie, rotule, autre
76.91.00 ↔	Grefte osseuse d'os de la face, SAP	77.07.00 ↔	Séquestrectomie, tibia et péroné, SAP
76.91.10 ↔	Grefte osseuse d'os de la face	77.07.10 ↔	Séquestrectomie, tibia et péroné, sans insertion de réservoir médicamenteux
76.91.11 ↔	Grefte osseuse d'os de la face, fragment à pédicule vascularisé	77.07.11 ↔	Séquestrectomie, tibia et péroné, avec insertion de réservoir médicamenteux
76.91.99 ↔	Grefte osseuse d'os de la face, autre	77.07.99 ↔	Séquestrectomie, tibia et péroné, autre
76.92.00 ‡↔	Insertion d'implant synthétique dans un os facial, SAP	77.08.00 ↔	Séquestrectomie, os du tarse et du métatarse, SAP
76.92.10 ‡↔	Pose d'implants de reconstruction avec épithèses faciales	77.08.10 ↔	Séquestrectomie, os du tarse et du métatarse, sans insertion de réservoir médicamenteux
76.92.20 ↔	Insertion d'un implant CAD au niveau des os de la face, sans participation de la boîte crânienne, jusqu'à 2 régions	77.08.11 ↔	Séquestrectomie, os du tarse et du métatarse, avec insertion de réservoir médicamenteux
76.92.21 ↔	Insertion d'un implant CAD au niveau des os de la face, sans participation de la boîte crânienne, 3 régions et plus	77.08.99 ↔	Séquestrectomie, os du tarse et du métatarse, autre
76.92.30 ↔	Insertion d'implant CAD pour réparer un défaut maxillaire simple	77.09.00 ↔	Séquestrectomie, autre site spécifié, sauf os de la face, SAP
76.92.31 ↔	Insertion d'implant CAD pour réparer un défaut maxillaire important ou complexe	77.09.10 ↔	Séquestrectomie, phalanges de la main, sans insertion de réservoir médicamenteux
		77.09.11 ↔	Séquestrectomie, phalanges de la main, avec insertion de réservoir médicamenteux
		77.09.30 ↔	Séquestrectomie, os pelvien, sans insertion de réservoir médicamenteux
		77.09.31 ↔	Séquestrectomie, os pelvien, avec insertion de réservoir médicamenteux

77.09.40 ↔ Séquestrectomie, phalanges du pied, sans insertion de réservoir médicamenteux	77.15.13 ↔ Autre incision osseuse sans section, fémur, drainage
77.09.41 ↔ Séquestrectomie, phalanges du pied, avec insertion de réservoir médicamenteux	77.15.20 ↔ Autre incision osseuse sans section, fémur, exploration et forage de l'os du col fémoral
77.09.90 ↔ Séquestrectomie, autres os non spécifiés, sans insertion de réservoir médicamenteux	77.15.99 ↔ Autre incision osseuse sans section, fémur, autre
77.09.91 ↔ Séquestrectomie, autres os non spécifiés, avec insertion de réservoir médicamenteux	77.16.00 ↔ Autre incision osseuse sans section, rotule, SAP
77.09.99 ↔ Séquestrectomie, autre site spécifié, sauf os de la face, autre	77.16.10 ↔ Autre incision osseuse sans section, rotule, exploration et forage de l'os
77.11.10 ↔ Incision osseuse sans section, clavicule et omoplate, exploration et forage de l'os	77.16.11 ↔ Autre incision osseuse sans section, rotule, extraction de corps étranger
77.11.11 ↔ Incision osseuse sans section, clavicule et omoplate, extraction de corps étranger	77.16.12 ↔ Autre incision osseuse sans section, rotule, insertion et enlèvement de réservoir médicamenteux
77.11.12 ↔ Incision osseuse sans section, clavicule et omoplate, insertion et enlèvement de réservoir médicamenteux	77.16.13 ↔ Autre incision osseuse sans section, rotule, drainage
77.11.13 ↔ Incision osseuse sans section, clavicule et omoplate, drainage	77.16.99 ↔ Autre incision osseuse sans section, rotule, autre
77.11.20 ↔ Incision osseuse sans section, côtes et sternum, exploration et forage de l'os	77.17.00 ↔ Autre incision osseuse sans section, tibia et péroné, SAP
77.11.21 ↔ Incision osseuse sans section, côtes et sternum, extraction de corps étranger	77.17.10 ↔ Autre incision osseuse sans section, tibia et péroné, exploration et forage de l'os
77.11.22 ↔ Incision osseuse sans section, côtes et sternum, insertion et enlèvement de réservoir médicamenteux	77.17.11 ↔ Autre incision osseuse sans section, tibia et péroné, extraction de corps étranger
77.11.23 ↔ Incision osseuse sans section, côtes et sternum, drainage	77.17.12 ↔ Autre incision osseuse sans section, tibia et péroné, insertion et enlèvement de réservoir médicamenteux
77.11.99 ↔ Autre incision osseuse sans section, clavicule, omoplate, côtes et sternum, autre	77.17.13 ↔ Autre incision osseuse sans section, tibia et péroné, drainage
77.12.00 ↔ Autre incision osseuse sans section, humérus, SAP	77.17.99 ↔ Autre incision osseuse sans section, tibia et péroné, autre
77.12.10 ↔ Autre incision osseuse sans section, humérus, exploration et forage de l'os	77.18.00 ↔ Autre incision osseuse sans section, os du tarse et du métatarse, SAP
77.12.11 ↔ Autre incision osseuse sans section, humérus, extraction de corps étranger	77.18.10 ↔ Autre incision osseuse sans section, astragale, SAP
77.12.12 ↔ Autre incision osseuse sans section, humérus, insertion et enlèvement de réservoir médicamenteux	77.18.11 ↔ Autre incision osseuse sans section, astragale, exploration et forage de l'os
77.12.13 ↔ Autre incision osseuse sans section, humérus, drainage	77.18.12 ↔ Autre incision osseuse sans section, astragale, extraction de corps étranger
77.12.99 ↔ Autre incision osseuse sans section, humérus, autre	77.18.13 ↔ Autre incision osseuse sans section, astragale, pose et enlèvement d'un implant médicamenteux
77.13.00 ↔ Autre incision osseuse sans section, radius et cubitus, SAP	77.18.14 ↔ Autre incision osseuse sans section, astragale, drainage
77.13.10 ↔ Autre incision osseuse sans section, radius et cubitus, exploration et forage de l'os	77.18.19 ↔ Autre incision osseuse sans section, astragale, autre
77.13.11 ↔ Autre incision osseuse sans section, radius et cubitus, extraction de corps étranger	77.18.20 ↔ Autre incision osseuse sans section, calcanéum, SAP
77.13.12 ↔ Autre incision osseuse sans section, radius et cubitus, insertion et enlèvement de réservoir médicamenteux	77.18.21 ↔ Autre incision osseuse sans section, calcanéum, exploration et forage de l'os
77.13.13 ↔ Autre incision osseuse sans section, radius et cubitus, drainage	77.18.22 ↔ Autre incision osseuse sans section, calcanéum, extraction de corps étranger
77.13.99 ↔ Autre incision osseuse sans section, radius et cubitus, autre	77.18.23 ↔ Autre incision osseuse sans section, calcanéum, pose et enlèvement d'implant médicamenteux
77.14.00 ↔ Autre incision osseuse sans section, os du carpe et du métacarpe, SAP	77.18.24 ↔ Autre incision osseuse sans section, calcanéum, drainage
77.14.10 ↔ Autre incision osseuse sans section, os du carpe et du métacarpe, exploration et forage de l'os	77.18.29 ↔ Autre incision osseuse sans section, calcanéum, autre
77.14.11 ↔ Autre incision osseuse sans section, os du carpe et du métacarpe, extraction de corps étranger	77.18.30 ↔ Autre incision osseuse sans section, autre os du tarse, SAP
77.14.12 ↔ Autre incision osseuse sans section, os du carpe et du métacarpe, insertion et enlèvement de réservoir médicamenteux	77.18.31 ↔ Autre incision osseuse sans section, autre os du tarse, exploration et forage de l'os
77.14.13 ↔ Autre incision osseuse sans section, os du carpe et du métacarpe, drainage	77.18.32 ↔ Autre incision osseuse sans section, autre os du tarse, extraction de corps étranger
77.14.99 ↔ Autre incision osseuse sans section, os du carpe et du métacarpe, autre	77.18.33 ↔ Autre incision osseuse sans section, autre os du tarse, pose et enlèvement d'implant médicamenteux
77.15.00 ↔ Autre incision osseuse sans section, fémur, SAP	77.18.34 ↔ Autre incision osseuse sans section, autre os du tarse, drainage
77.15.10 ↔ Autre incision osseuse sans section, fémur (autre partie), exploration et forage de l'os	77.18.39 ↔ Autre incision osseuse sans section, autre os du tarse, autre
77.15.11 ↔ Autre incision osseuse sans section, fémur, extraction de corps étranger	77.18.40 ↔ Autre incision osseuse sans section, os du métatarse, SAP
77.15.12 ↔ Autre incision osseuse sans section, fémur, insertion et enlèvement de réservoir médicamenteux	77.18.41 ↔ Autre incision osseuse sans section, os du métatarse, exploration et forage de l'os
	77.18.42 ↔ Autre incision osseuse sans section, os du métatarse, extraction de corps étranger
	77.18.43 ↔ Autre incision osseuse sans section, os du métatarse, pose et enlèvement d'implant médicamenteux
	77.18.44 ↔ Autre incision osseuse sans section, os du métatarse, drainage

77.18.49 ↔	Autre incision osseuse sans section, os du métatarse, autre	77.31.11 ↔	Autre section osseuse de clavicule
77.18.99 ↔	Autre incision osseuse sans section, os du tarse et du métatarse, autre	77.31.20 ↔	Autre section osseuse de côte
77.19.00 ↔	Incision osseuse, autre site spécifié, sauf os de la face, SAP	77.31.21 ↔	Autre section osseuse du sternum
77.19.10 ↔	Incision osseuse, phalanges de la main, exploration et forage de l'os	77.32.00 ↔	Autre section osseuse, humérus, SAP
77.19.11 ↔	Incision osseuse, phalanges de la main, extraction de corps étranger	77.32.10 ↔	Corticotomie et transport de segment huméral
77.19.12 ↔	Incision osseuse, phalanges de la main, insertion et enlèvement de réservoir médicamenteux	77.32.99 ↔	Autre section osseuse, humérus, autre
77.19.13 ↔	Incision osseuse, phalanges de la main, drainage	77.33.00 ↔	Autre section osseuse, radius et cubitus, SAP
77.19.19 ↔	Autre incision osseuse de phalanges de la main	77.33.10 ↔	Corticotomie et transport de segment radial et cubital
77.19.30 ↔	Incision osseuse, os pelvien, exploration et forage de l'os	77.33.11 ↔	Ostéotomie complexe (pluridimensionnelle) (avec correction axiale) du radius et de l'ulna
77.19.31 ↔	Incision osseuse, os pelvien, extraction de corps étranger	77.33.20 ↔	Section osseuse du cubitus distal et de la diaphyse cubitale
77.19.32 ↔	Incision osseuse, os pelvien, insertion et enlèvement de réservoirs médicamenteux	77.33.99 ↔	Autre section osseuse, radius et cubitus, autre
77.19.33 ↔	Incision osseuse, os pelvien, drainage	77.34.00 ↔	Autre section osseuse, os du carpe et du métacarpe, SAP
77.19.39 ↔	Autre incision osseuse, autre incision de l'os pelvien	77.34.10 ↔	Section osseuse, ostéotomie de rotation d'os du carpe et du métacarpe
77.19.40 ↔	Incision osseuse, phalanges du pied, exploration et forage de l'os	77.34.11 ↔	Section osseuse, ostéotomie complexe (pluridimensionnelle) d'os du carpe et du métacarpe
77.19.41 ↔	Incision osseuse, phalanges du pied, extraction de corps étranger	77.34.99 ↔	Autre section osseuse, os du carpe et du métacarpe, autre
77.19.42 ↔	Incision osseuse, phalanges du pied, insertion et enlèvement de réservoir médicamenteux	77.35.00 ↔	Autre section osseuse, fémur, SAP
77.19.43 ↔	Incision osseuse, phalanges du pied, drainage	77.35.10 ↔	Ostéotomie de rotation du col fémoral
77.19.49 ↔	Autre incision osseuse de phalanges du pied	77.35.11 ↔	Corticotomie et transport de segment du col fémoral
77.19.90 ↔	Incision osseuse, autre site spécifié, exploration et forage de l'os	77.35.12 ↔	Ostéotomie complexe (pluridimensionnelle) du col fémoral (avec correction axiale)
77.19.91 ↔	Incision osseuse, autre site spécifié, extraction de corps étranger	77.35.19 ↔	Autre section osseuse du col fémoral
77.19.92 ↔	Incision osseuse, autre site spécifié, insertion et enlèvement de réservoir médicamenteux	77.35.20 ↔	Ostéotomie de rotation d'autre partie du fémur
77.19.93 ↔	Incision osseuse, autre site spécifié, drainage	77.35.21 ↔	Corticotomie et transport de segment d'autre partie du fémur
77.19.99 ↔	Incision osseuse, autre site spécifié, sauf os de la face, autre	77.35.22 ↔	Ostéotomie complexe (pluridimensionnelle) d'autre partie du fémur (avec correction axiale)
77.21.10 ↔	Ostéotomie cunéiforme, omoplate	77.35.23 ↔	Autre section osseuse d'autre segment du fémur
77.21.11 ↔	Ostéotomie cunéiforme, clavicule	77.35.99 ↔	Autre section osseuse, fémur, autre
77.21.20 ↔	Ostéotomie cunéiforme, côte	77.37.00 ↔	Autre section osseuse, tibia et péroné, SAP
77.21.21 ↔	Ostéotomie cunéiforme, sternum	77.37.10 ↔	Ostéotomie de rotation du tibia
77.22 ↔	Ostéotomie cunéiforme, humérus	77.37.12 ↔	Corticotomie et transport de segment tibial
77.23 ↔	Ostéotomie cunéiforme, radius et cubitus	77.37.13 ↔	Ostéotomie complexe (pluridimensionnelle) du tibia (avec correction axiale)
77.24 ↔	Ostéotomie cunéiforme, os du carpe et du métacarpe	77.37.14 ↔	Ostéotomie valgissante ou varisante du tibia
77.25.00 ↔	Ostéotomie cunéiforme, fémur, SAP	77.37.19 ↔	Autre section osseuse du tibia
77.25.10 ↔	Ostéotomie cunéiforme, col fémoral	77.37.20 ↔	Ostéotomie de rotation du péroné
77.25.20 ↔	Ostéotomie cunéiforme d'autre partie du fémur	77.37.21 ↔	Corticotomie et transport de segment du péroné
77.25.99 ↔	Ostéotomie cunéiforme, fémur, autre	77.37.22 ↔	Ostéotomie complexe (pluridimensionnelle) du péroné (avec correction axiale)
77.27.00 ↔	Ostéotomie cunéiforme, tibia et péroné, SAP	77.37.29 ↔	Autre section osseuse du péroné
77.27.10 ↔	Ostéotomie cunéiforme, tibia	77.37.99 ↔	Autre section osseuse, tibia et péroné, autre
77.27.20 ↔	Ostéotomie cunéiforme, péroné	77.38.00 ↔	Autre section osseuse, os du tarse et du métatarse, SAP
77.27.99 ↔	Ostéotomie cunéiforme, tibia et péroné, autre	77.38.10 ↔	Ostéotomie de rotation d'os du tarse
77.28.00 ↔	Ostéotomie cunéiforme, os du tarse et du métatarse, SAP	77.38.11 ↔	Corticotomie et transport de segment d'os du tarse
77.28.10 ↔	Ostéotomie cunéiforme, astragale	77.38.12 ↔	Ostéotomie complexe (pluridimensionnelle) d'os du tarse (avec correction axiale)
77.28.20 ↔	Ostéotomie cunéiforme, calcanéum	77.38.19 ↔	Autre section osseuse du tarse
77.28.30 ↔	Ostéotomie cunéiforme, autres os du tarse	77.38.29 ↔	Autre section osseuse du métatarse
77.28.40 ↔	Ostéotomie cunéiforme, os du métatarse	77.38.99 ↔	Autre section osseuse, os du tarse et du métatarse, autre
77.28.99 ↔	Ostéotomie cunéiforme, os du tarse et du métatarse, autre	77.39.10 ↔	Ostéotomie de rotation de phalanges de la main
77.29.00 ↔	Autre ostéotomie cunéiforme, autre site spécifié, sauf os de la face, SAP	77.39.19 ↔	Autre section osseuse de phalanges de la main
77.29.10 ↔	Ostéotomie cunéiforme, phalanges de la main	77.39.30 ↔	Ostéotomie de rotation d'os du bassin
77.29.30 ↔	Ostéotomie cunéiforme, os pelvien	77.39.31 ↔	Corticotomie et transport de segment d'os du bassin
77.29.40 ↔	Ostéotomie cunéiforme, phalanges du pied	77.39.32 ↔	Ostéotomie complexe (pluridimensionnelle) d'os du bassin (avec correction axiale)
77.29.99 ↔	Autre ostéotomie cunéiforme, autre site spécifié, sauf os de la face, autre	77.39.39 ↔	Autre section osseuse, os du bassin
77.31.10 ↔	Autre section osseuse d'omoplate	77.39.40 ↔	Ostéotomie correctrice de phalanges du pied
		77.39.49 ↔	Autre section osseuse phalanges du pied
		77.40.20 ↔	Biopsie osseuse, site non spécifié, biopsie ouverte
		77.40.99 ↔	Biopsie osseuse, site non spécifié, autre
		77.41.00 ↔	Biopsie osseuse, clavicule, omoplate, côtes et sternum, SAP

77.41.20 ↔	Biopsie osseuse, clavicule, omoplate, côtes et sternum, biopsie ouverte	77.64.20 ↔	Débridement, os du carpe et du métacarpe
77.41.99 ↔	Biopsie osseuse, clavicule, omoplate, côtes et sternum, autre	77.64.99 ↔	Excision locale de lésion ou de tissu osseux, os du carpe et du métacarpe, autre
77.42.00 ↔	Biopsie osseuse, humérus, SAP	77.65.00 ↔	Excision locale de lésion ou de tissu osseux, fémur, SAP
77.42.20 ↔	Biopsie osseuse, humérus, biopsie ouverte	77.65.20 ↔	Débridement, fémur
77.42.99 ↔	Biopsie osseuse, humérus, autre	77.65.99 ↔	Excision locale de lésion ou de tissu osseux, fémur, autre
77.43.00 ↔	Biopsie osseuse, radius et cubitus, SAP	77.67.00 ↔	Excision locale de lésion ou de tissu osseux, tibia et péroné, SAP
77.43.20 ↔	Biopsie osseuse, radius et cubitus, biopsie ouverte	77.67.10 ↔	Excision locale de lésion ou de tissu osseux, tibia
77.43.99 ↔	Biopsie osseuse, radius et cubitus, autre	77.67.11 ↔	Excision locale de lésion ou de tissu osseux, péroné
77.44.00 ↔	Biopsie osseuse, os du carpe et du métacarpe, SAP	77.67.20 ↔	Débridement, tibia
77.44.20 ↔	Biopsie osseuse, os du carpe et du métacarpe, biopsie ouverte	77.67.21 ↔	Débridement, péroné
77.44.99 ↔	Biopsie osseuse, os du carpe et du métacarpe, autre	77.67.99 ↔	Excision locale de lésion ou de tissu osseux, tibia et péroné, autre
77.45.00 ↔	Biopsie osseuse, fémur, SAP	77.68.00 ↔	Excision locale de lésion ou de tissu osseux, os du tarse et du métatarse, SAP
77.45.20 ↔	Biopsie osseuse, fémur, biopsie ouverte	77.68.10 ↔	Excision locale de lésion ou de tissu osseux, os du tarse
77.45.99 ↔	Biopsie osseuse, fémur, autre	77.68.11 ↔	Excision locale de lésion ou de tissu osseux, os du métatarse
77.46.00 ↔	Biopsie osseuse, rotule, SAP	77.68.20 ↔	Débridement, os du tarse
77.46.20 ↔	Biopsie osseuse, rotule, biopsie ouverte	77.68.21 ↔	Débridement, os du métatarse
77.46.99 ↔	Biopsie osseuse, rotule, autre	77.68.99 ↔	Excision locale de lésion ou de tissu osseux, os du tarse et du métatarse, autre
77.47.00 ↔	Biopsie osseuse, tibia et péroné, SAP	77.69.10 ↔	Excision locale de lésion ou de tissu osseux, phalanges de la main
77.47.20 ↔	Biopsie osseuse, tibia et péroné, biopsie ouverte	77.69.12 ↔	Excision locale de lésion ou de tissu osseux, os du bassin
77.47.99 ↔	Biopsie osseuse, tibia et péroné, autre	77.69.13 ↔	Excision locale de lésion ou de tissu osseux, phalanges du pied
77.48.00 ↔	Biopsie osseuse, os du tarse et du métatarse, SAP	77.69.20 ↔	Débridement de phalanges de la main
77.48.20 ↔	Biopsie osseuse, os du tarse et du métatarse, biopsie ouverte	77.69.22 ↔	Débridement, os du bassin
77.48.99 ↔	Biopsie osseuse, os du tarse et du métatarse, autre	77.69.23 ↔	Débridement de phalanges du pied
77.49.00 ↔	Biopsie osseuse, autre site spécifié, sauf os de la face, SAP	77.81.00 ↔	Autre ostectomie partielle, clavicule, omoplate, côtes et sternum, SAP
77.49.41 ↔	Biopsie osseuse, autre site spécifié, sauf os de la face, biopsie osseuse de phalanges du pied, biopsie ouverte	77.81.10 ↔	Autre ostectomie partielle, clavicule et omoplate
77.49.91 ↔	Biopsie osseuse, autre site spécifié, sauf os de la face, biopsie ouverte	77.81.11 ↔	Autre ostectomie partielle, côte
77.49.99 ↔	Biopsie osseuse, autre site spécifié, sauf os de la face, autre	77.81.12 ↔	Autre ostectomie partielle, sternum
77.51 ↔	Exostosectomie d'hallux valgus et rigidus avec correction des tissus mous et ostéotomie du premier métatarsien	77.81.99 ↔	Autre ostectomie partielle, clavicule, omoplate, côtes et sternum, autre
77.52 ↔	Exostosectomie d'hallux valgus et rigidus avec correction des tissus mous et arthrodèse	77.82 ↔	Autre ostectomie partielle, humérus
77.53 ↔	Autres exostosectomie d'hallux valgus et rigidus et correction des tissus mous	77.83 ↔	Autre ostectomie partielle, radius et cubitus
77.54 ↔	Cure de quintus varus, avec exostosectomie ou ostéotomie	77.84 ↔	Autre ostectomie partielle, os du carpe et du métacarpe
77.56 ↔	Cure d'orteil en marteau	77.85 ↔	Autre ostectomie partielle, fémur
77.57 ↔	Cure d'orteil en griffe	77.86 ↔	Autre ostectomie partielle, rotule
77.58 ↔	Autre excision, arthrodèse ou cure de déformation d'orteil	77.87.00 ↔	Autre ostectomie partielle, tibia et péroné, SAP
77.5A ↔	Autre exostosectomie d'hallux valgus et rigidus	77.87.10 ↔	Autre ostectomie partielle, tibia
77.61.00 ↔	Excision locale de lésion ou de tissu osseux, clavicule, omoplate, côtes et sternum, SAP	77.87.11 ↔	Autre ostectomie partielle, péroné
77.61.10 ↔	Excision locale de lésion ou de tissu osseux, clavicule et omoplate	77.87.99 ↔	Autre ostectomie partielle, tibia et péroné, autre
77.61.11 ↔	Excision locale de lésion ou de tissu osseux, côte	77.88 ↔	Autre ostectomie partielle, os du tarse et du métatarse
77.61.12 ↔	Excision locale de lésion ou de tissu osseux, sternum	77.89.10 ↔	Autre ostectomie partielle, phalanges de la main
77.61.20 ↔	Débridement, clavicule et omoplate	77.89.30 ↔	Autre ostectomie partielle, os du bassin
77.61.99 ↔	Excision locale de lésion ou de tissu osseux, clavicule, omoplate, côtes et sternum, autre	77.89.40 ↔	Autre ostectomie partielle, phalanges du pied
77.62.00 ↔	Excision locale de lésion ou de tissu osseux, humérus, SAP	77.91.00 ↔	Ostectomie totale, clavicule, omoplate, côtes et sternum, SAP
77.62.20 ↔	Débridement, humérus	77.91.10 ↔	Ostectomie totale, omoplate et clavicule
77.62.99 ↔	Excision locale de lésion ou de tissu osseux, humérus, autre	77.91.11 ↔	Ostectomie totale, côte
77.63.00 ↔	Excision locale de lésion ou de tissu osseux, radius et cubitus, SAP	77.91.12 ↔	Ostectomie totale, côte cervicale
77.63.20 ↔	Débridement, radius et cubitus	77.91.13 ↔	Ostectomie totale, sternum
77.63.99 ↔	Excision locale de lésion ou de tissu osseux, radius et cubitus, autre	77.91.99 ↔	Ostectomie totale, clavicule, omoplate, côtes et sternum, autre
77.64.00 ↔	Excision locale de lésion ou de tissu osseux, os du carpe et du métacarpe, SAP	77.92 ↔	Ostectomie totale, humérus
		77.93 ↔	Ostectomie totale, radius et cubitus
		77.94 ↔	Ostectomie totale, os du carpe et du métacarpe
		77.95 ↔	Ostectomie totale, fémur
		77.96 ↔	Ostectomie totale, rotule
		77.97.00 ↔	Ostectomie totale, tibia et péroné, SAP

77.97.10 ↔	Ostectomie totale, tibia	78.07.23 ↔	Grefe d'os et de cartilage, péroné, autogène et allogène
77.97.11 ↔	Ostectomie totale, péroné	78.08.10 ↔	Grefe osseuse, os du tarse et du métatarse, fragment à pédicule vascularisé avec anastomoses microvasculaires
77.97.99 ↔	Ostectomie totale, tibia et péroné, autre	78.08.11 ↔	Grefe osseuse, os du tarse et du métatarse, fragment à pédicule vascularisé sans anastomoses microvasculaires
77.98.00 ↔	Ostectomie totale, os du tarse et du métatarse, SAP	78.08.13 ↔	Grefe d'os et de cartilage, os du tarse et du métatarse, autogène et allogène
77.98.10 ↔	Ostectomie totale, os du tarse	78.09.10 ↔	Grefe osseuse, phalanges de la main, fragment à pédicule vascularisé avec anastomoses microvasculaires
77.98.11 ↔	Ostectomie totale, os du métatarse	78.09.11 ↔	Grefe osseuse, phalanges de la main, fragment à pédicule vascularisé sans anastomoses microvasculaires
77.98.99 ↔	Ostectomie totale, os du tarse et du métatarse, autre	78.09.13 ↔	Grefe d'os et de cartilage, phalanges de la main, autogène et allogène
77.99.10 ↔	Ostectomie totale, phalanges de la main	78.09.30 ↔	Grefe osseuse, os du bassin, fragment à pédicule vascularisé avec anastomoses microvasculaires
77.99.30 ↔	Ostectomie totale, os du bassin	78.09.31 ↔	Grefe osseuse, os du bassin, fragment à pédicule vascularisé sans anastomoses microvasculaires
77.99.40 ↔	Ostectomie totale, phalanges du pied	78.09.33 ↔	Grefe d'os et de cartilage, os du bassin, autogène et allogène
78.01.00 ↔	Grefe osseuse et transposition osseuse, clavicule et omoplate, SAP	78.09.40 ↔	Grefe osseuse, phalanges du pied, fragment à pédicule vascularisé avec anastomoses microvasculaires
78.01.09 ↔	Grefe osseuse et transposition osseuse, clavicule et omoplate, autre	78.09.41 ↔	Grefe osseuse, phalanges du pied, fragment à pédicule vascularisé sans anastomoses microvasculaires
78.01.10 ↔	Grefe osseuse, clavicule et omoplate, fragment à pédicule vascularisé avec anastomoses microvasculaires	78.09.42 ↔	Grefe d'os et de cartilage, phalanges du pied, autogène et allogène
78.01.11 ↔	Grefe osseuse, clavicule et omoplate, fragment à pédicule vascularisé sans anastomoses microvasculaires	78.09.90 ↔	Grefe osseuse, autre site spécifié, sauf os de la face, fragment à pédicule vascularisé avec anastomoses microvasculaires
78.01.13 ↔	Grefe d'os et de cartilage, clavicule et omoplate, autogène et allogène	78.09.91 ↔	Grefe osseuse, autre site spécifié, sauf os de la face, fragment à pédicule vascularisé sans anastomoses microvasculaires
78.01.14 ↔	Grefe osseuse, omoplate et clavicule, autogène, os spongieux et lamelles d'os cortico-spongieux	78.10 ‡↔	Application de fixateur externe, SAP
78.01.15 ↔	Grefe osseuse, omoplate et clavicule, allogène ou xénogène, os spongieux et lamelles d'os cortico-spongieux	78.11.10 ↔	Réduction fermée de fracture, clavicule et omoplate, stabilisée par fixateur externe
78.01.18 ↔	Grefe osseuse, omoplate et clavicule, allogène ou xénogène, os long	78.11.11 ↔	Réduction ouverte de fracture, clavicule et omoplate, stabilisée par fixateur externe
78.02.10 ↔	Grefe osseuse, humérus, fragment à pédicule vascularisé avec anastomoses microvasculaires	78.11.12 ↔	Réduction ouverte de fracture multifragmentaire, clavicule et omoplate, stabilisée par fixateur externe
78.02.11 ↔	Grefe osseuse, humérus, fragment à pédicule vascularisé sans anastomoses microvasculaires	78.11.20 ↔	Réduction fermée de fracture, côtes et sternum, stabilisée par fixateur externe
78.02.13 ↔	Grefe d'os et de cartilage, humérus, autogène et allogène	78.11.21 ↔	Réduction ouverte de fracture, côtes et sternum, stabilisée par fixateur externe
78.03.10 ↔	Grefe osseuse, radius et cubitus, fragment à pédicule vascularisé avec anastomoses microvasculaires	78.11.99 ↔	Application de fixateur externe, clavicule, omoplate, côtes et sternum (inclus réduction de fracture), autre
78.03.11 ↔	Grefe osseuse, radius et cubitus, fragment à pédicule vascularisé sans anastomoses microvasculaires	78.12.10 ↔	Réduction fermée de fracture de l'humérus proximal, stabilisée par fixateur externe
78.03.13 ↔	Grefe d'os et de cartilage, radius et cubitus, autogène et allogène	78.12.11 ↔	Réduction ouverte de fracture de l'humérus proximal, stabilisée par fixateur externe
78.04.10 ↔	Grefe osseuse, os du carpe et du métacarpe, fragment à pédicule vascularisé avec anastomoses microvasculaires	78.12.90 ↔	Réduction fermée d'autre fracture de l'humérus, stabilisée par fixateur externe
78.04.11 ↔	Grefe osseuse, os du carpe et du métacarpe, fragment à pédicule vascularisé sans anastomoses microvasculaires	78.12.91 ↔	Réduction ouverte d'autre fracture de l'humérus, stabilisée par fixateur externe
78.04.13 ↔	Grefe d'os et de cartilage, os du carpe et du métacarpe, autogène et allogène	78.12.99 ↔	Application de fixateur externe, humérus (inclus réduction de fracture), autre
78.05.10 ↔	Grefe osseuse, fémur, fragment à pédicule vascularisé avec anastomoses microvasculaires	78.13.10 ↔	Réduction fermée de fracture du radius distal, stabilisée par fixateur externe
78.05.11 ↔	Grefe osseuse, fémur, fragment à pédicule vascularisé sans anastomoses microvasculaires	78.13.11 ↔	Réduction fermée d'autre fracture du radius, stabilisée par fixateur externe
78.05.13 ↔	Grefe d'os et de cartilage, fémur, autogène et allogène	78.13.12 ↔	Réduction ouverte de fracture du radius distal, stabilisée par fixateur externe
78.06.10 ↔	Grefe osseuse, rotule, fragment à pédicule vascularisé avec anastomoses microvasculaires	78.13.13 ↔	Réduction ouverte d'autre fracture du radius, stabilisée par fixateur externe
78.06.20 ↔	Grefe osseuse, rotule, fragment à pédicule vascularisé, sans anastomoses microvasculaires	78.13.20 ↔	Réduction fermée de fracture du cubitus, stabilisée par fixateur externe
78.07.10 ↔	Grefe osseuse, tibia, fragment à pédicule vascularisé avec anastomoses microvasculaires		
78.07.11 ↔	Grefe osseuse, tibia, fragment à pédicule vascularisé sans anastomoses microvasculaires		
78.07.13 ↔	Grefe d'os et de cartilage, tibia, autogène et allogène		
78.07.20 ↔	Grefe osseuse, péroné, fragment à pédicule vascularisé avec anastomoses microvasculaires		
78.07.21 ↔	Grefe osseuse, péroné, fragment à pédicule vascularisé sans anastomoses microvasculaires		

78.13.99 ↔ Application de fixateur externe, radius et cubitus (inclus réduction de fracture), autre	78.18.15 ↔ Réduction ouverte de fracture multifragmentaire d'os du métatarse, stabilisée par fixateur externe
78.14.10 ↔ Réduction fermée de fracture d'os du carpe et du métacarpe, stabilisée par fixateur externe	78.18.99 ↔ Application de fixateur externe, os du tarse et du métatarse (inclus réduction de fracture), autre
78.14.11 ↔ Réduction ouverte de fracture d'os du carpe et du métacarpe, stabilisée par fixateur externe	78.19.10 ↔ Réduction fermée de fracture de phalanges de la main, stabilisée par fixateur externe
78.14.99 ↔ Application de fixateur externe, os du carpe et du métacarpe (inclus réduction de fracture), autre	78.19.11 ↔ Réduction ouverte de fracture de phalanges de la main, stabilisée par fixateur externe
78.15.10 ↔ Réduction ouverte de fracture du col fémoral et du fémur proximal, stabilisée par fixateur externe	78.19.20 ↔ Réduction fermée de fracture du bassin, stabilisée par fixateur externe
78.15.20 ↔ Réduction ouverte de fracture diaphysaire du fémur, stabilisée par fixateur externe	78.19.21 ↔ Réduction ouverte de fracture de l'acétabulum, avec fixation/transfixation par fixateur externe
78.15.30 ↔ Réduction fermée de fracture du fémur distal, stabilisée par fixateur externe	78.19.22 ↔ Réduction ouverte de fracture d'autres parties du bassin, stabilisée par fixateur externe
78.15.31 ↔ Réduction ouverte de fracture du fémur distal, stabilisée par fixateur externe	78.19.30 ↔ Réduction fermée de fracture de phalanges du pied, stabilisée par fixateur externe
78.15.40 ↔ Réduction fermée d'autre fracture du fémur, stabilisée par fixateur externe	78.19.31 ↔ Réduction ouverte de fracture de phalanges du pied, stabilisée par fixateur externe
78.15.99 ↔ Application de fixateur externe, fémur (inclus réduction de fracture), autre	78.19.90 ↔ Réduction fermée de fracture osseuse, autre site spécifié, stabilisation par fixateur externe
78.16.10 ↔ Réduction fermée de fracture de la rotule, stabilisée par fixateur externe	78.19.91 ↔ Réduction ouverte de fracture osseuse, autre site spécifié, stabilisation par fixateur externe
78.16.11 ↔ Réduction ouverte de fracture de la rotule, stabilisée par fixateur externe	78.19.99 ↔ Application de fixateur externe, autre site spécifié, sauf os de la face (inclus réduction de fracture), autre
78.16.99 ↔ Application de fixateur externe, rotule (inclus réduction de fracture), autre	78.21.00 ↔ Raccourcissement d'os, clavicule et omoplate, SAP
78.17.10 ↔ Réduction fermée de fracture du tibia proximal, stabilisée par fixateur externe	78.21.10 ↔ Épiphysiodèse temporaire, clavicule et omoplate
78.17.11 ↔ Réduction ouverte de fracture simple du tibia proximal, stabilisée par fixateur externe	78.21.11 ↔ Épiphysiodèse permanente, clavicule et omoplate
78.17.12 ↔ Réduction ouverte de fracture multifragmentaire du tibia proximal, stabilisée par fixateur externe	78.21.12 ↔ Épiphysiolyse thérapeutique, clavicule et omoplate
78.17.13 ↔ Réduction ouverte de fracture diaphysaire simple du tibia, stabilisée par fixateur externe	78.21.99 ↔ Raccourcissement d'os, clavicule et omoplate, autre
78.17.14 ↔ Réduction ouverte de fracture simple du tibia distal, stabilisée par fixateur externe	78.22.00 ↔ Raccourcissement d'os, humérus, SAP
78.17.15 ↔ Réduction fermée d'autre fracture du tibia, stabilisée par fixateur externe	78.22.10 ↔ Épiphysiodèse temporaire, humérus
78.17.16 ↔ Réduction ouverte de fracture multifragmentaire d'autres parties du tibia, stabilisée par fixateur externe	78.22.11 ↔ Épiphysiodèse permanente, humérus
78.17.20 ↔ Réduction ouverte de fracture simple du péroné proximal, stabilisée par fixateur externe	78.22.12 ↔ Épiphysiolyse thérapeutique, humérus
78.17.21 ↔ Réduction ouverte de fracture multifragmentaire du péroné proximal, stabilisée par fixateur externe	78.22.99 ↔ Raccourcissement d'os, humérus, autre
78.17.22 ↔ Réduction ouverte de fracture diaphysaire simple du péroné, stabilisée par fixateur externe	78.23.00 ↔ Raccourcissement d'os, radius et cubitus, SAP
78.17.23 ↔ Réduction ouverte de fracture diaphysaire multifragmentaire du péroné, stabilisée par fixateur externe	78.23.10 ↔ Épiphysiodèse temporaire, radius et cubitus
78.17.24 ↔ Réduction fermée de fracture du péroné distal, stabilisée par fixateur externe	78.23.11 ↔ Épiphysiodèse permanente, radius et cubitus
78.17.25 ↔ Réduction ouverte de fracture simple du péroné distal, stabilisée par fixateur externe	78.23.12 ↔ Épiphysiolyse thérapeutique, radius et cubitus
78.17.26 ↔ Réduction ouverte de fracture multifragmentaire du péroné distal, stabilisée par fixateur externe	78.23.99 ↔ Raccourcissement d'os, radius et cubitus, autre
78.17.27 ↔ Réduction fermée d'autre fracture du péroné, stabilisée par fixateur externe	78.24.00 ↔ Raccourcissement d'os, os du carpe et du métacarpe, SAP
78.17.99 ↔ Application de fixateur externe, tibia et péroné (inclus réduction de fracture), autre	78.24.10 ↔ Épiphysiodèse temporaire, os du carpe et du métacarpe
78.18.10 ↔ Réduction fermée de fracture du calcanéum, stabilisée par fixateur externe	78.24.11 ↔ Épiphysiodèse permanente, os du carpe et du métacarpe
78.18.11 ↔ Réduction fermée de fracture d'autres os du tarse et du métatarse, stabilisée par fixateur externe	78.24.12 ↔ Épiphysiolyse thérapeutique, os du carpe et du métacarpe
78.18.12 ↔ Réduction ouverte de fracture simple d'autres os du tarse et du métatarse, stabilisée par fixateur externe	78.24.99 ↔ Raccourcissement d'os, os du carpe et du métacarpe, autre
78.18.13 ↔ Réduction ouverte de fracture de calcanéum et d'astragale, stabilisée par fixateur externe	78.25.00 ↔ Raccourcissement d'os, fémur, SAP
78.18.14 ↔ Réduction ouverte de fracture multifragmentaire d'autres os du tarse, stabilisée par fixateur externe	78.25.10 ↔ Épiphysiodèse temporaire, col fémoral
	78.25.11 ↔ Épiphysiodèse permanente, col fémoral
	78.25.12 ↔ Épiphysiolyse thérapeutique, col fémoral
	78.25.19 ↔ Autre raccourcissement d'os, col fémoral
	78.25.20 ↔ Épiphysiodèse temporaire d'autres parties du fémur
	78.25.21 ↔ Épiphysiodèse permanente d'autres parties du fémur
	78.25.22 ↔ Épiphysiolyse thérapeutique d'autres parties du fémur
	78.25.99 ↔ Raccourcissement d'os, fémur, autre
	78.27.00 ↔ Raccourcissement d'os, tibia et péroné, SAP
	78.27.10 ↔ Épiphysiodèse temporaire, tibia
	78.27.11 ↔ Épiphysiodèse permanente, tibia
	78.27.12 ↔ Épiphysiolyse thérapeutique, tibia
	78.27.19 ↔ Autre raccourcissement d'os, tibia
	78.27.20 ↔ Épiphysiodèse temporaire, péroné
	78.27.21 ↔ Épiphysiodèse permanente, péroné
	78.27.22 ↔ Épiphysiolyse thérapeutique, péroné
	78.27.29 ↔ Autre raccourcissement d'os, péroné
	78.27.99 ↔ Raccourcissement d'os, tibia et péroné, autre
	78.28.00 ↔ Raccourcissement d'os, os du tarse et du métatarse, SAP

78.28.10 ↔	Épiphysoïdèse temporaire, os du tarse et du métatarse	78.47.00 ↔	Autres réparations ou opérations plastiques osseuses, tibia et péroné, SAP
78.28.11 ↔	Épiphysoïdèse permanente, os du tarse et du métatarse	78.47.10 ↔	Autre reconstruction plastique du tibia
78.28.12 ↔	Épiphysoïdèse thérapeutique, os du tarse et du métatarse	78.47.20 ↔	Autre reconstruction plastique du péroné
78.28.20 ↔	Autre raccourcissement d'os, calcanéum	78.47.99 ↔	Autre reconstruction plastique du tibia et du péroné, autre
78.28.21 ↔	Autre raccourcissement d'os, autres os du tarse	78.48 ↔	Autres réparations ou opérations plastiques osseuses, os du tarse et du métatarse
78.28.22 ↔	Autre raccourcissement d'os du métatarse	78.49.11 ↔	Autre réparation plastique de phalanges de la main
78.28.99 ↔	Raccourcissement d'os, os du tarse et du métatarse, autre	78.49.12 ↔	Autre réparation plastique du bassin
78.29.00 ↔	Raccourcissement d'os, autre os spécifié, sauf os de la face, SAP	78.49.13 ↔	Autre réparation plastique de phalanges du pied
78.29.10 ↔	Épiphysoïdèse temporaire, phalanges de la main	78.49.19 ↔	Autres réparations ou opérations plastiques osseuses, autre site spécifié, autre
78.29.11 ↔	Épiphysoïdèse permanente, phalanges de la main	78.51.00 ↔	Fixation interne de l'os sans réduction de fracture, clavicule, omoplate, côtes et sternum, SAP
78.29.12 ↔	Épiphysoïdèse thérapeutique, phalanges de la main	78.51.10 ↔	Révision sans remplacement de matériel d'ostéosynthèse, clavicule, omoplate, côtes et sternum
78.29.19 ↔	Autre raccourcissement d'os, phalanges de la main	78.51.99 ↔	Fixation interne de l'os sans réduction de fracture, clavicule, omoplate, côtes et sternum, autre
78.29.30 ↔	Épiphysoïdèse temporaire, os du bassin	78.52.00 ↔	Fixation interne de l'os sans réduction de fracture, humérus, SAP
78.29.31 ↔	Épiphysoïdèse permanente, os du bassin	78.52.10 ↔	Révision sans remplacement de matériel d'ostéosynthèse, humérus
78.29.32 ↔	Épiphysoïdèse thérapeutique, os du bassin	78.52.99 ↔	Fixation interne de l'os sans réduction de fracture, humérus, autre
78.29.39 ↔	Autre raccourcissement d'os du bassin	78.53.00 ↔	Fixation interne de l'os sans réduction de fracture, radius et cubitus, SAP
78.29.40 ↔	Épiphysoïdèse temporaire, phalanges du pied	78.53.10 ↔	Révision sans remplacement de matériel d'ostéosynthèse, radius
78.29.41 ↔	Épiphysoïdèse permanente, phalanges du pied	78.53.20 ↔	Révision sans remplacement de matériel d'ostéosynthèse, cubitus
78.29.42 ↔	Épiphysoïdèse thérapeutique, phalanges du pied	78.53.99 ↔	Fixation interne de l'os sans réduction de fracture, radius et cubitus, autre
78.29.49 ↔	Autre raccourcissement d'os, phalanges du pied	78.54.00 ↔	Fixation interne de l'os sans réduction de fracture, os du carpe et du métacarpe, SAP
78.29.90 ↔	Épiphysoïdèse temporaire d'autre os spécifié, sauf os de la face	78.54.10 ↔	Révision sans remplacement de matériel d'ostéosynthèse, os du carpe et du métacarpe
78.29.91 ↔	Épiphysoïdèse permanente d'autre os spécifié, sauf os de la face	78.54.99 ↔	Fixation interne de l'os sans réduction de fracture, os du carpe et du métacarpe, autre
78.29.92 ↔	Épiphysoïdèse thérapeutique d'autre os spécifié, sauf os de la face	78.55.00 ↔	Fixation interne de l'os sans réduction de fracture, fémur, SAP
78.30 ↔	Allongement d'os des membres, site non spécifié	78.55.10 ↔	Révision sans remplacement de matériel d'ostéosynthèse, fémur
78.31 ↔	Allongement d'os, clavicule et omoplate	78.55.99 ↔	Fixation interne de l'os sans réduction de fracture, fémur, autre
78.32 ↔	Allongement d'os, humérus	78.56.00 ↔	Fixation interne de l'os sans réduction de fracture, rotule, SAP
78.33 ↔	Allongement d'os, radius et cubitus	78.56.10 ↔	Révision sans remplacement de matériel d'ostéosynthèse, rotule
78.34 ↔	Allongement d'os, os du carpe et du métacarpe	78.56.99 ↔	Fixation interne de l'os sans réduction de fracture, rotule, autre
78.35.00 ↔	Allongement d'os, fémur, SAP	78.57.00 ↔	Fixation interne de l'os sans réduction de fracture, tibia et péroné, SAP
78.35.10 ↔	Allongement d'os, col fémoral	78.57.10 ↔	Révision sans remplacement de matériel d'ostéosynthèse, tibia
78.35.19 ↔	Allongement d'os, autres parties du fémur	78.57.20 ↔	Révision sans remplacement de matériel d'ostéosynthèse, péroné
78.35.99 ↔	Allongement d'os, fémur, autre	78.57.99 ↔	Fixation interne de l'os sans réduction de fracture, tibia et péroné, autre
78.37 ↔	Allongement d'os, tibia et péroné	78.58.00 ↔	Fixation interne de l'os sans réduction de fracture, os du tarse et du métatarse, SAP
78.38.00 ↔	Allongement d'os, os du tarse et du métatarse, SAP	78.58.10 ↔	Révision sans remplacement de matériel d'ostéosynthèse, os du tarse et du métatarse
78.38.10 ↔	Allongement d'os, calcanéum	78.58.99 ↔	Fixation interne de l'os sans réduction de fracture, os du tarse et du métatarse, autre
78.38.19 ↔	Allongement d'os, autres os du tarse	78.59.00 ↔	Fixation interne de l'os sans réduction de fracture, autre site spécifié, sauf os de la face, SAP
78.38.20 ↔	Allongement d'os, os du métatarse	78.59.10 ↔	Révision sans remplacement de matériel d'ostéosynthèse, phalanges de la main
78.38.99 ↔	Allongement d'os, os du tarse et du métatarse, autre		
78.39.10 ↔	Allongement d'os, phalanges de la main		
78.39.20 ↔	Allongement d'os, bassin		
78.39.30 ↔	Allongement d'os de phalanges du pied		
78.39.99 ↔	Allongement d'os, autre site spécifié, autre		
78.41.00 ↔	Autres réparations ou opérations plastiques osseuses, clavicule, omoplate, côtes et sternum, SAP		
78.41.10 ↔	Autre reconstruction plastique, clavicule et omoplate		
78.41.20 ↔	Autre reconstruction plastique de côtes et de sternum		
78.41.30 ↔	Autres réparations ou opérations plastiques osseuses, clavicule, omoplate, côtes et sternum, Implantation VEPT (vertical expandable prosthetic titanium rib)		
78.41.99 ↔	Autres réparations ou opérations plastiques osseuses, clavicule, omoplate, côtes et sternum, autre		
78.42 ↔	Autres réparations ou opérations plastiques osseuses, humérus		
78.43 ↔	Autres réparations ou opérations plastiques osseuses, radius et cubitus		
78.44 ↔	Autres réparations ou opérations plastiques osseuses, os du carpe et du métacarpe		
78.45 ↔	Autres réparations ou opérations plastiques osseuses, fémur		



- 78.59.30 ↔ Révision sans remplacement de matériel d'ostéosynthèse, os du bassin
- 78.59.40 ↔ Révision sans remplacement de matériel d'ostéosynthèse, phalanges du pied
- 78.59.90 ↔ Révision sans remplacement de matériel d'ostéosynthèse, autre site spécifié, sauf os de la face
- 78.59.99 ↔ Fixation interne de l'os sans réduction de fracture, autre site spécifié, sauf os de la face, autre
- 78.60.05 ↔ Ablation de matériel implanté dans l'os, site non spécifié, enlèvement d'implant de remplacement (partiel) osseux
- 78.60.08 ↔ Enlèvement de système interne d'allongement ou de transport de l'os (motorisé / non-motorisé), tout site
- 78.61.01 ↔ Ablation de matériel implanté dans l'omoplate et la clavicule: fil, fil intramédullaire, vis, cerclage-haubanage, plaque, plaque à stabilité angulaire, fixateur externe, agrafes de Blount
- 78.61.05 ↔ Ablation de matériel implanté dans l'os, clavicule, omoplate, côtes et sternum; enlèvement d'implant de remplacement (partiel) osseux, clavicule, omoplate, côtes et sternum
- 78.61.08 ↔ Ablation de matériel implanté dans l'omoplate et la clavicule: autre matériel d'ostéosynthèse
- 78.61.11 ↔ Ablation de matériel implanté dans les côtes et le sternum
- 78.62.01 ↔ Ablation de matériel implanté dans l'humérus: fil (intramédullaire), vis, cerclage-haubanage, plaque (à stabilité angulaire), plaque angulaire/condylienne, clou médullaire, clou de verrouillage, vis de transfixation, fixateur externe, agrafes (de Blount)
- 78.62.02 ↔ Ablation de matériel implanté dans l'humérus: vis de compression dynamique, clou médullaire avec composante articulaire
- 78.62.05 ↔ Ablation de matériel implanté dans l'os, humérus; enlèvement d'implant de remplacement (partiel) osseux, humérus
- 78.62.08 ↔ Ablation de matériel implanté dans l'humérus: autre matériel d'ostéosynthèse
- 78.63.01 ↔ Ablation de matériel implanté dans le radius et le cubitus: fil (intramédullaire), vis, cerclage-haubanage, plaque (à stabilité angulaire), plaque angulaire/condylienne, clou médullaire, clou de verrouillage, vis de transfixation, fixateur externe, fixateur circulaire, agrafes (de Blount)
- 78.63.05 ↔ Ablation de matériel implanté dans l'os, radius et cubitus; enlèvement d'implant de remplacement (partiel) osseux, radius et cubitus
- 78.63.08 ↔ Ablation de matériel implanté dans le radius et cubitus (proximal / diaphysaire / distal): autre matériel d'ostéosynthèse
- 78.64.01 ↔ Ablation de matériel implanté dans l'os, os du carpe et du métacarpe: fil (intramédullaire), vis, cerclage-haubanage, plaque (à stabilité angulaire), fixateur externe, fixateur circulaire, agrafes (de Blount)
- 78.64.05 ↔ Ablation de matériel implanté dans l'os, os du carpe et du métacarpe; enlèvement d'implant de remplacement (partiel) osseux, os du carpe et du métacarpe
- 78.64.08 ↔ Ablation de matériel implanté dans l'os, os du carpe et du métacarpe: autre matériel d'ostéosynthèse
- 78.65.01 ↔ Ablation de matériel implanté dans le fémur: fil, fil intramédullaire, vis, cerclage-haubanage, plaque (à stabilité angulaire), plaque angulaire/condylienne, vis de compression dynamique, clou médullaire, fixateur externe, agrafes (de Blount)
- 78.65.02 ↔ Ablation de matériel implanté dans le fémur (col / proximal / distal, sauf diaphyse): clou médullaire avec composante articulaire, clou de verrouillage, vis de transfixation
- 78.65.03 ↔ Ablation de matériel implanté dans le fémur (diaphyse): clou médullaire avec composante articulaire
- 78.65.04 ↔ Ablation de matériel implanté dans le fémur (proximal / diaphyse / distal, sauf col): fixateur circulaire
- 78.65.05 ↔ Ablation de matériel implanté dans l'os, fémur; enlèvement d'implant de remplacement (partiel) osseux, fémur
- 78.65.08 ↔ Ablation de matériel implanté dans le fémur, autre matériel d'ostéosynthèse
- 78.66.01 ↔ Ablation de matériel implanté dans la rotule: fil (intramédullaire), vis, cerclage-haubanage, fixateur externe, agrafes (de Blount)
- 78.66.05 ↔ Ablation de matériel implanté dans l'os, rotule; enlèvement d'implant de remplacement (partiel) osseux, rotule
- 78.66.08 ↔ Ablation de matériel implanté dans la rotule: autre matériel d'ostéosynthèse
- 78.67.01 ↔ Ablation de matériel implanté dans le tibia et le péroné: fil (intramédullaire), vis, cerclage-haubanage, fixateur externe, fixateur circulaire, agrafes (de Blount)
- 78.67.05 ↔ Ablation de matériel implanté dans l'os, tibia et péroné; enlèvement d'implant de remplacement (partiel) osseux, tibia et péroné
- 78.67.11 ↔ Ablation de matériel implanté dans le tibia: plaque (à stabilité angulaire), plaque angulaire/condylienne
- 78.67.12 ↔ Ablation de matériel implanté dans le tibia: clou médullaire, clou de verrouillage, vis de transfixation
- 78.67.13 ↔ Ablation de matériel implanté dans le tibia: vis de compression dynamique
- 78.67.21 ↔ Ablation de matériel implanté dans le péroné: plaque (à stabilité angulaire)
- 78.67.22 ↔ Ablation de matériel implanté dans le péroné: clou médullaire, clou de verrouillage, vis de transfixation
- 78.67.28 ↔ Ablation de matériel implanté dans le tibia et le péroné: autre matériel d'ostéosynthèse
- 78.68.01 ↔ Ablation de matériel implanté dans les os du tarse et du métatarse: fil (intramédullaire), vis, cerclage-haubanage, plaque (à stabilité angulaire), fixateur externe, fixateur circulaire, agrafes (de Blount)
- 78.68.05 ↔ Ablation de matériel implanté dans l'os, os du tarse et du métatarse; enlèvement d'implant de remplacement (partiel) osseux, astragale et calcaneum
- 78.68.06 ↔ Ablation de matériel implanté dans l'os, os du tarse et du métatarse; enlèvement d'implant de remplacement (partiel) osseux, autres os du tarse et du métatarse
- 78.68.08 ↔ Ablation de matériel implanté dans les os du tarse et du métatarse: autre matériel d'ostéosynthèse
- 78.69.11 ↔ Ablation de matériel implanté dans les phalanges de la main: fil (intramédullaire), vis, cerclage-haubanage, plaque (à stabilité angulaire), fixateur externe, agrafes (de Blount)
- 78.69.15 ↔ Ablation de matériel implanté dans l'os, autre site spécifié, sauf os de la face; enlèvement d'implant de remplacement (partiel) osseux, phalanges de la main
- 78.69.18 ↔ Ablation de matériel implanté dans les phalanges de la main: autre matériel d'ostéosynthèse
- 78.69.21 ↔ Ablation de matériel implanté dans les os du bassin: fil, vis, cerclage-haubanage, fixateur externe, fixateur circulaire, agrafes (de Blount)
- 78.69.22 ↔ Ablation de matériel implanté dans les os du bassin: plaque (à stabilité angulaire)
- 78.69.25 ↔ Ablation de matériel implanté dans l'os, autre site spécifié, sauf os de la face; enlèvement d'implant de remplacement (partiel) osseux, os du bassin
- 78.69.28 ↔ Ablation de matériel implanté dans les os du bassin: autre matériel d'ostéosynthèse

78.69.31 ↔	Ablation de matériel implanté dans l'astragale et le calcanéum: fil (intramédullaire), vis, cerclage-haubanage, plaque (à stabilité angulaire), fixateur externe, fixateur circulaire, agrafes (de Blount)	79.12.00 ↔	Réduction fermée de fracture de radius et de cubitus, avec fixation interne, SAP
78.69.38 ↔	Ablation de matériel implanté dans l'astragale et le calcanéum: autre matériel d'ostéosynthèse	79.12.10 ↔	Réduction fermée de fracture du radius distal, avec fixation interne par fil ou cerclage-haubanage
78.69.41 ↔	Ablation de matériel implanté dans les phalanges du pied: fil (intramédullaire), vis, cerclage-haubanage, plaque (à stabilité angulaire), fixateur externe, agrafes (de Blount)	79.12.11 ↔	Réduction fermée de fracture du radius distal, avec fixation interne par fil intramédullaire
78.69.45 ↔	Ablation de matériel implanté dans l'os, autre site spécifié, sauf os de la face; enlèvement d'implant de remplacement (partiel) osseux, phalanges du pied	79.12.12 ↔	Réduction fermée de fracture du radius distal, avec fixation interne par clou médullaire
78.69.48 ↔	Ablation de matériel implanté dans les phalanges du pied: autre matériel d'ostéosynthèse	79.12.13 ↔	Réduction fermée de fracture distale du radius par fixation interne au moyen d'une technique mini-invasive assistée par ballonnet
78.69.51 ↔	Ablation de matériel implanté dans autre os spécifié: fil, cerclage-haubanage, agrafes de Blount	79.12.19 ↔	Réduction fermée de fracture du radius distal, avec autre fixation interne (p. ex. vis, plaque)
78.69.52 ↔	Ablation de matériel implanté dans autre os spécifié: vis, plaque (à stabilité angulaire), vis de compression dynamique, fil intramédullaire, clou médullaire, clou médullaire avec composante articulaire, clou de verrouillage, vis de transfixation, fixateur externe	79.12.20 ↔	Réduction fermée d'autre fracture du radius, stabilisée par fil ou cerclage-haubanage
78.69.53 ↔	Ablation de matériel implanté dans autre os spécifié: plaque angulaire/condylienne	79.12.21 ↔	Réduction fermée d'autre fracture du radius, avec fixation interne par fil intramédullaire
78.69.55 ↔	Ablation de matériel implanté dans l'os, autre site spécifié, sauf os de la face; enlèvement d'implant de remplacement (partiel) osseux, autre os spécifié	79.12.22 ↔	Réduction fermée d'autre fracture du radius, avec fixation interne par clou médullaire
78.69.58 ↔	Ablation de matériel implanté dans autre os spécifié: autre matériel d'ostéosynthèse	79.12.23 ↔	Réduction fermée d'autre fracture du radius par fixation interne au moyen d'une technique mini-invasive assistée par ballonnet
78.69.71 ↔	Ablation arthroscopique de matériel d'ostéosynthèse	79.12.29 ↔	Réduction fermée d'autre fracture du radius, avec autre fixation interne (p. ex. vis, plaque)
78.91 ↔	Insertion de stimulateur de croissance osseuse, clavicule, omoplate, côtes et sternum	79.12.30 ↔	Réduction fermée de fracture du cubitus, avec fixation interne par fil ou cerclage-haubanage
78.92 ↔	Insertion de stimulateur de croissance osseuse, humérus	79.12.31 ↔	Réduction fermée de fracture du cubitus, avec fixation interne par fil intramédullaire
78.93 ↔	Insertion de stimulateur de croissance osseuse, radius et cubitus	79.12.32 ↔	Réduction fermée de fracture du cubitus, avec fixation interne par clou médullaire
78.94 ↔	Insertion de stimulateur de croissance osseuse, os du carpe et du métacarpe	79.12.39 ↔	Réduction fermée de fracture du cubitus, avec autre fixation interne (p. ex. vis, plaque)
78.95 ↔	Insertion de stimulateur de croissance osseuse, fémur	79.12.99 ↔	Réduction fermée de fracture de radius et de cubitus, avec fixation interne, autre
78.96 ↔	Insertion de stimulateur de croissance osseuse, rotule	79.13.00 ↔	Réduction fermée de fracture d'os du carpe et du métacarpe, avec fixation interne, SAP
78.97 ↔	Insertion de stimulateur de croissance osseuse, tibia et péroné	79.13.10 ↔	Réduction fermée de fracture d'os du carpe et du métacarpe, avec fixation interne par plaque à stabilité angulaire
78.98 ↔	Insertion de stimulateur de croissance osseuse, os du tarse et du métatarse	79.13.19 ↔	Réduction fermée de fracture d'os du carpe et du métacarpe, avec autre fixation interne (p. ex. vis, plaque, fil)
78.99 ↔	Insertion de stimulateur de croissance osseuse, autre site spécifié, sauf os de la face	79.13.99 ↔	Réduction fermée de fracture d'os du carpe et du métacarpe, avec fixation interne, autre
79.11.00 ↔	Réduction fermée de fracture de l'humérus avec fixation interne, SAP	79.14.00 ↔	Réduction fermée de fracture de phalange de la main, avec fixation interne, SAP
79.11.10 ↔	Réduction fermée de fracture de l'humérus proximal, avec fixation interne par clou médullaire / clou de verrouillage ou plaque angulaire / condyloaire	79.14.10 ↔	Réduction fermée de fracture de phalange de la main, avec fixation interne par plaque à stabilité angulaire
79.11.11 ↔	Réduction fermée de fracture proximale de l'humérus par fixation interne au moyen d'une technique mini-invasive assistée par ballonnet	79.14.19 ↔	Réduction fermée de fracture de phalange de la main, avec autre fixation interne (p. ex. vis, plaque, fil)
79.11.19 ↔	Réduction fermée de fracture de l'humérus proximal, avec autre fixation interne (p. ex. vis, fil, cerclage-haubanage, plaque à stabilité angulaire)	79.14.99 ↔	Réduction fermée de fracture de phalange de la main avec fixation interne, autre
79.11.20 ↔	Réduction fermée d'autre fracture de l'humérus, avec fixation interne par clou médullaire / clou de verrouillage ou plaque angulaire / condyloaire	79.15.00 ↔	Réduction fermée de fracture du fémur, avec fixation interne, SAP
79.11.21 ↔	Réduction fermée d'autre fracture de l'humérus par fixation interne au moyen d'une technique mini-invasive assistée par ballonnet	79.15.10 ↔	Réduction fermée de fracture du fémur distal, avec fixation interne
79.11.29 ↔	Réduction fermée d'autre fracture de l'humérus, avec autre fixation interne (p. ex. vis, fil, cerclage-haubanage, plaque à stabilité angulaire)	79.15.20 ↔	Réduction fermée d'autre fracture du fémur, avec fixation interne
79.11.99 ↔	Réduction fermée de fracture de l'humérus avec fixation interne, autre	79.15.99 ↔	Réduction fermée de fracture du fémur, avec fixation interne, autre
		79.16.00 ↔	Réduction fermée de fracture de tibia et de péroné, avec fixation interne, SAP
		79.16.10 ↔	Réduction fermée de fracture du tibia proximal, avec fixation interne par clou médullaire
		79.16.11 ↔	Réduction fermée de fracture proximale du tibia par fixation interne au moyen d'une technique mini-invasive assistée par ballonnet
		79.16.29 ↔	Réduction fermée de fracture du tibia distal, avec autre fixation interne (p. ex. vis, plaque, fil)

79.16.30 ↔	Réduction fermée d'autre fracture du tibia, avec fixation interne par clou médullaire	79.25 ↔	Réduction ouverte de fracture sans fixation interne, fémur
79.16.31 ↔	Réduction fermée d'autre fracture du tibia par fixation interne au moyen d'une technique mini-invasive assistée par ballonnet	79.26.00 ↔	Réduction ouverte de fracture de tibia et de péroné, sans fixation interne, SAP
79.16.39 ↔	Réduction fermée d'autre fracture du tibia, avec autre fixation interne (p. ex. vis, plaque, fil)	79.26.10 ↔	Réduction ouverte de fracture du tibia proximal, sans fixation interne
79.16.40 ↔	Réduction fermée de fracture du péroné distal, avec fixation interne par clou médullaire	79.26.11 ↔	Réduction ouverte de fracture diaphysaire du tibia, sans fixation interne
79.16.49 ↔	Réduction fermée de fracture du péroné distal, avec autre fixation interne (p. ex. vis, plaque, fil)	79.26.12 ↔	Réduction ouverte de fracture du tibia distal, sans fixation interne
79.16.50 ↔	Réduction fermée d'autre fracture du péroné, avec fixation interne par clou médullaire	79.26.20 ↔	Réduction ouverte de fracture du péroné proximal, sans fixation interne
79.16.59 ↔	Réduction fermée d'autre fracture du péroné, avec autre fixation interne (p. ex. vis, plaque, fil)	79.26.21 ↔	Réduction ouverte de fracture diaphysaire du péroné, sans fixation interne
79.16.99 ↔	Réduction fermée de fracture de tibia et de péroné, avec fixation interne, autre	79.26.22 ↔	Réduction ouverte de fracture du péroné distal, sans fixation interne
79.17.00 ↔	Réduction fermée de fracture d'os du tarse et du métatarse, avec fixation interne, SAP	79.26.99 ↔	Réduction ouverte de fracture de tibia et de péroné, sans fixation interne, autre
79.17.10 ↔	Réduction fermée de fracture du calcanéum, avec fixation interne par plaque à stabilité angulaire	79.27.00 ↔	Réduction ouverte de fracture d'os du tarse et du métatarse, sans fixation interne, SAP
79.17.11 ↔	Réduction fermée de fracture du calcanéum par fixation interne au moyen d'une technique mini-invasive assistée par ballonnet	79.27.10 ↔	Réduction ouverte de fracture, sans fixation interne, astragale et calcanéum
79.17.19 ↔	Réduction fermée de fracture du calcanéum, avec autre fixation interne (p. ex. vis, plaque, fil)	79.27.11 ↔	Réduction ouverte de fracture simple d'autres os du tarse et du métatarse, sans fixation interne
79.17.29 ↔	Réduction fermée de fracture d'autres os du tarse et du métatarse, avec autre fixation interne (p. ex. vis, plaque (à stabilité angulaire), fil)	79.27.12 ↔	Réduction ouverte de fracture multifragmentaire d'autres os du tarse et du métatarse, sans fixation interne
79.17.99 ↔	Réduction fermée de fracture d'os du tarse et du métatarse, avec fixation interne, autre	79.27.99 ↔	Réduction ouverte de fracture d'os du tarse et du métatarse, sans fixation interne, autre
79.18 ↔	Réduction fermée de fracture avec fixation interne, phalange du pied	79.28 ↔	Réduction ouverte de fracture sans fixation interne, phalange du pied
79.19.00 ↔	Réduction fermée de fracture osseuse, autre site spécifié, avec fixation interne, SAP	79.29.00 ↔	Réduction ouverte de fracture osseuse, autre site spécifié, sans fixation interne, SAP
79.19.10 ↔	Réduction fermée de fracture avec fixation interne, omoplate et clavicule	79.29.10 ↔	Réduction ouverte de fracture simple d'omoplate et de clavicule, sans fixation interne
79.19.11 ↔	Réduction fermée de fracture costale, par fixation interne	79.29.11 ↔	Réduction ouverte de fracture multifragmentaire d'omoplate et de clavicule, sans fixation externe
79.19.12 ↔	Réduction fermée de fracture sternale, par fixation interne	79.29.20 ↔	Réduction ouverte de fracture, sans fixation interne, bassin
79.19.20 ↔	Réduction fermée de fracture du bassin, avec fixation interne	79.29.30 ↔	Réduction ouverte de fracture, sans fixation interne, rotule
79.19.30 ↔	Réduction fermée de fracture de la rotule, avec fixation interne	79.29.99 ↔	Réduction ouverte de fracture osseuse, autre site spécifié, sans fixation interne, autre
79.19.99 ↔	Réduction fermée de fracture osseuse, autre site spécifié, avec fixation interne, autre	79.31.00 ↔	Réduction ouverte de fracture, avec fixation interne, humérus, SAP
79.21.00 ↔	Réduction ouverte de fracture de l'humérus sans fixation interne, SAP	79.31.10 ↔	Réduction ouverte de fracture simple de l'humérus proximal, avec fixation interne par clou médullaire, plaque à stabilité angulaire ou plaque (angulaire)
79.21.10 ↔	Réduction ouverte de fracture de l'humérus proximal sans fixation interne	79.31.11 ↔	Réduction ouverte de fracture simple de l'humérus proximal, avec autre fixation interne (p. ex. vis, fil)
79.21.11 ↔	Réduction ouverte de fracture diaphysaire de l'humérus, sans fixation interne	79.31.12 ↔	Réduction ouverte de fracture multifragmentaire de l'humérus proximal, avec fixation interne
79.21.12 ↔	Réduction ouverte de fracture de l'humérus distal, sans fixation interne	79.31.20 ↔	Réduction ouverte de fracture diaphysaire simple de l'humérus, avec fixation interne
79.21.99 ↔	Réduction ouverte de fracture de l'humérus, sans fixation interne, autre	79.31.30 ↔	Réduction ouverte de fracture simple de l'humérus distal, avec fixation interne par clou médullaire, plaque à stabilité angulaire ou plaque (angulaire)
79.22.00 ↔	Réduction ouverte de fracture de radius et de cubitus, sans fixation interne, SAP	79.31.31 ↔	Réduction ouverte de fracture simple de l'humérus distal, avec autre fixation interne (p. ex. vis, fil)
79.22.10 ↔	Réduction ouverte de fracture du radius distal, sans fixation interne	79.31.90 ↔	Réduction ouverte de fracture multifragmentaire d'autres parties de l'humérus, avec fixation interne
79.22.19 ↔	Réduction ouverte d'autre fracture du radius, sans fixation interne	79.31.99 ↔	Réduction ouverte de fracture de l'humérus avec fixation interne, autre
79.22.20 ↔	Réduction ouverte de fracture du cubitus, sans fixation interne	79.32.00 ↔	Réduction ouverte de fracture de radius et de cubitus, avec fixation interne, SAP
79.22.99 ↔	Réduction ouverte de fracture de radius et de cubitus, sans fixation interne, autre	79.32.10 ↔	Réduction ouverte de fracture de radius distal, avec fixation interne
79.23 ↔	Réduction ouverte de fracture sans fixation interne, os du carpe et du métacarpe	79.32.19 ↔	Réduction ouverte d'autre fracture de radius, avec fixation interne
79.24 ↔	Réduction ouverte de fracture sans fixation interne, phalange de la main	79.32.29 ↔	Réduction ouverte de fracture du cubitus, avec fixation interne

79.32.99 ↔ Réduction ouverte de fracture de radius et de cubitus, avec fixation interne, autre	79.36.73 ↔ Réduction ouverte de fracture multifragmentaire du péroné distal, avec fixation interne
79.33.00 ↔ Réduction ouverte de fracture d'os du carpe et du métacarpe, avec fixation interne, SAP	79.36.99 ↔ Réduction ouverte de fracture de tibia et de péroné, avec fixation interne, autre
79.33.10 ↔ Réduction ouverte de fracture d'os du carpe et du métacarpe, avec fixation interne par agrafes (de Blount)	79.37.00 ↔ Réduction ouverte de fracture d'os du tarse et du métatarse, avec fixation interne, SAP
79.33.19 ↔ Réduction ouverte de fracture d'os du carpe et du métacarpe, avec autre fixation interne	79.37.10 ↔ Réduction ouverte de fracture de calcanéum et d'astragale, avec fixation interne par plaque
79.33.99 ↔ Réduction ouverte de fracture d'os du carpe et du métacarpe, avec fixation interne, autre	79.37.11 ↔ Réduction ouverte de fracture de calcanéum et d'astragale, avec autre fixation interne
79.34 ↔ Réduction ouverte de fracture avec fixation interne, phalange de la main	79.37.20 ↔ Réduction ouverte de fracture multifragmentaire d'autres os du tarse, avec fixation interne par plaque
79.35.00 ↔ Réduction ouverte de fracture du fémur, avec fixation interne, SAP	79.37.21 ↔ Réduction ouverte de fracture multifragmentaire d'autres os du tarse, avec autre fixation interne
79.35.10 ↔ Réduction ouverte de fracture de la tête fémorale, avec fixation interne	79.37.30 ↔ Réduction ouverte de fracture multifragmentaire d'os du métatarse, avec fixation interne
79.35.11 ↔ Réduction ouverte de fracture du col fémoral et du fémur proximal, avec fixation interne	79.37.40 ↔ Réduction ouverte de fracture simple d'autres os du tarse et du métatarse, avec fixation interne
79.35.12 ↔ Réduction ouverte de fracture diaphysaire du fémur, avec fixation interne	79.37.99 ↔ Réduction ouverte de fracture d'os du tarse et du métatarse, avec fixation interne, autre
79.35.13 ↔ Réduction ouverte de fracture du fémur distal, avec fixation interne	79.38 ↔ Réduction ouverte de fracture avec fixation interne, phalange du pied
79.35.99 ↔ Réduction ouverte de fracture du fémur avec fixation interne, autre	79.39.00 ↔ Réduction ouverte de fracture osseuse, autre site spécifié, avec fixation interne, SAP
79.36.00 ↔ Réduction ouverte de fracture de tibia et de péroné, avec fixation interne, SAP	79.39.10 ↔ Réduction ouverte de fracture simple d'omoplate et de clavicule, avec fixation interne
79.36.10 ↔ Réduction ouverte de fracture simple du tibia proximal, avec fixation interne par agrafes (de Blount) ou fil intermédullaire	79.39.11 ↔ Réduction ouverte de fracture multifragmentaire d'omoplate et de clavicule, avec fixation interne
79.36.11 ↔ Réduction ouverte de fracture simple du tibia proximal, avec fixation interne par vis	79.39.12 ↔ Réduction ouverte de fracture costale simple, par fixation interne
79.36.12 ↔ Réduction ouverte de fracture simple du tibia proximal, avec autre fixation interne	79.39.13 ↔ Réduction ouverte de fracture sternale simple, par fixation interne
79.36.13 ↔ Réduction ouverte de fracture multifragmentaire du tibia proximal, avec fixation interne par agrafes (de Blount)	79.39.14 ↔ Réduction ouverte de fracture costale multifragmentaire, par fixation interne
79.36.14 ↔ Réduction ouverte de fracture multifragmentaire du tibia proximal, avec autre fixation interne	79.39.15 ↔ Réduction ouverte de fracture sternale multifragmentaire, par fixation interne
79.36.20 ↔ Réduction ouverte de fracture diaphysaire simple du tibia, avec fixation interne	79.39.20 ↔ Réduction ouverte de fracture de l'acétabulum, avec fixation interne
79.36.30 ↔ Réduction ouverte de fracture simple du tibia distal, avec fixation interne par clou médullaire ou plaque à stabilité angulaire	79.39.29 ↔ Réduction ouverte de fracture d'autres parties du bassin, avec fixation interne
79.36.31 ↔ Réduction ouverte de fracture simple du tibia distal, avec fixation interne par autre plaque	79.39.40 ↔ Réduction ouverte de fracture de la rotule, avec fixation interne
79.36.32 ↔ Réduction ouverte de fracture simple du tibia distal, avec autre fixation interne	79.39.99 ↔ Réduction ouverte de fracture osseuse, autre site spécifié, avec fixation interne, autre
79.36.40 ↔ Réduction ouverte de fracture multifragmentaire d'autres parties du tibia, avec fixation interne	79.40 ↔ Réduction fermée de décollement épiphysaire, site non spécifié
79.36.50 ↔ Réduction ouverte de fracture simple du péroné proximal, avec fixation interne	79.41 ↔ Réduction fermée de décollement épiphysaire, humérus
79.36.51 ↔ Réduction ouverte de fracture multifragmentaire du péroné proximal, avec fixation interne	79.42 ↔ Réduction fermée de décollement épiphysaire, radius et cubitus
79.36.60 ↔ Réduction ouverte de fracture diaphysaire simple du péroné, avec fixation interne par clou médullaire	79.45 ↔ Réduction fermée de décollement épiphysaire, fémur
79.36.61 ↔ Réduction ouverte de fracture diaphysaire simple du péroné, avec autre fixation interne	79.46 ↔ Réduction fermée de décollement épiphysaire, tibia et péroné
79.36.62 ↔ Réduction ouverte de fracture diaphysaire multifragmentaire du péroné, avec fixation interne par plaque (à stabilité angulaire)	79.49 ↔ Réduction fermée de décollement épiphysaire, autre os spécifié, sauf os de la face
79.36.63 ↔ Réduction ouverte de fracture diaphysaire multifragmentaire du péroné, avec autre fixation interne	79.50 ↔ Réduction ouverte de décollement épiphysaire, site non spécifié
79.36.70 ↔ Réduction ouverte de fracture simple du péroné distal, avec fixation interne par agrafes (de Blount)	79.51 ↔ Réduction ouverte de décollement épiphysaire, humérus
79.36.71 ↔ Réduction ouverte de fracture simple du péroné distal, avec fixation interne par plaque	79.52.00 ↔ Réduction ouverte de décollement épiphysaire de radius et de cubitus, SAP
79.36.72 ↔ Réduction ouverte de fracture simple du péroné distal, avec autre fixation interne	79.52.10 ↔ Réduction ouverte de décollement épiphysaire du radius distal
	79.52.20 ↔ Réduction ouverte d'autre décollement épiphysaire de radius et de cubitus
	79.52.99 ↔ Réduction ouverte de décollement épiphysaire de radius et de cubitus, autre
	79.55 ↔ Réduction ouverte de décollement épiphysaire, fémur
	79.56.00 ↔ Réduction ouverte de décollement épiphysaire de tibia et de péroné, SAP

79.56.10 ↔ Réduction ouverte de décollement épiphysaire du tibia proximal	79.89.99 ↔ Réduction ouverte de luxation, autre site spécifié, autre
79.56.11 ↔ Réduction ouverte de décollement épiphysaire du tibia distal	7A.11.12 ↔ Biopsie osseuse, colonne vertébrale, par chirurgie ouverte
79.56.20 ↔ Réduction ouverte de décollement épiphysaire du péroné proximal	7A.12.11 ↔ Arthroscopie diagnostique de la colonne vertébrale
79.56.21 ↔ Réduction ouverte de décollement épiphysaire du péroné distal	7A.12.21 ↔ Biopsie articulaire de la colonne vertébrale
79.56.99 ↔ Réduction ouverte de décollement épiphysaire de tibia et de péroné, autre	7A.21 ↔ Débridement de la colonne vertébrale
79.59.00 ↔ Réduction ouverte de décollement épiphysaire d'autre os spécifié, SAP	7A.22 ↔ Séquestrectomie, colonne vertébrale
79.59.10 ↔ Réduction ouverte de décollement épiphysaire de la rotule	7A.23 ↔ Incision osseuse de la colonne vertébrale
79.59.99 ↔ Réduction ouverte de décollement épiphysaire d'autre os spécifié, autre	7A.25 ↔ Excision locale de lésion ou de tissu osseux, vertèbre
79.61 ↔ Débridement de fracture ouverte, humérus	7A.27 ↔ Résection d'odontoïde
79.62 ↔ Débridement de fracture ouverte, radius et cubitus	7A.28.11 ↔ Ostéotomie, colonne vertébrale, stade I
79.63 ↔ Débridement de fracture ouverte, os du carpe et du métacarpe	7A.28.21 ↔ Ostéotomie, colonne vertébrale, stade II
79.64 ↔ Débridement de fracture ouverte, phalange de la main	7A.28.31 ↔ Ostéotomie, colonne vertébrale, stade III
79.65 ↔ Débridement de fracture ouverte, fémur	7A.28.41 ↔ Ostéotomie, colonne vertébrale, stade IV
79.66 ↔ Débridement de fracture ouverte, tibia et péroné	7A.28.51 ↔ Ostéotomie, colonne vertébrale, stade V
79.67 ↔ Débridement de fracture ouverte, os du tarse et du métatarse	7A.28.61 ↔ Ostéotomie, colonne vertébrale, stade VI
79.68 ↔ Débridement de fracture ouverte, phalange du pied	7A.29 ↔ Incision et excision d'os et d'articulations de la colonne vertébrale, autre
79.69 ↔ Débridement de fracture ouverte, autre os spécifié, sauf os de la face	7A.31 ↔ Destruction de tissu de disque intervertébral
79.81.00 ↔ Réduction ouverte de luxation de l'épaule ou de la ceinture scapulaire, SAP	7A.32.11 ↔ Excision d'un disque intervertébral
79.81.10 ↔ Réduction ouverte de luxation de l'articulation huméro-glénoïdienne	7A.32.12 ↔ Excision de deux disques intervertébraux
79.81.20 ↔ Réduction ouverte de luxation de l'articulation acromio-claviculaire	7A.32.13 ↔ Excision de trois disques intervertébraux et plus
79.81.99 ↔ Réduction ouverte de luxation de l'épaule ou de la ceinture scapulaire, autre	7A.39 ↔ Intervention sur le disque intervertébral, autre
79.82 ↔ Réduction ouverte de luxation du coude	7A.3A ↔ Reconstruction de disque avec implant discal à base cellulaire
79.83.00 ↔ Réduction ouverte de luxation du poignet, SAP	7A.42.11 ↔ Ostéosynthèse de vertèbres isolées, 1 vertèbre
79.83.10 ↔ Réduction ouverte de luxation de l'articulation radio-cubitale distale	7A.42.12 ↔ Ostéosynthèse de vertèbres isolées, 2 vertèbres
79.83.99 ↔ Réduction ouverte de luxation du poignet, autre	7A.42.13 ↔ Ostéosynthèse de vertèbres isolées, 3 vertèbres
79.84 ↔ Réduction ouverte de luxation, main et doigt	7A.42.14 ↔ Ostéosynthèse de vertèbres isolées, 4 vertèbres et plus
79.85 ↔ Réduction ouverte de luxation de la hanche	7A.43.11 ↔ Vertébroplastie, 1 corps vertébral
79.86.00 ↔ Réduction ouverte de luxation du genou, SAP	7A.43.12 ↔ Vertébroplastie, 2 corps vertébraux
79.86.10 ↔ Réduction ouverte de luxation de l'articulation tibio-péronière proximale	7A.43.13 ↔ Vertébroplastie, 3 corps vertébraux
79.86.19 ↔ Réduction ouverte de luxation de l'articulation du genou	7A.43.14 ↔ Vertébroplastie, 4 corps vertébraux et plus
79.86.99 ↔ Réduction ouverte de luxation du genou, autre	7A.44.11 ↔ Cyphoplastie, 1 corps vertébral
79.87.00 ↔ Réduction ouverte de luxation de la cheville, SAP	7A.44.12 ↔ Cyphoplastie, 2 corps vertébraux
79.87.10 ↔ Réduction ouverte de luxation de l'articulation talo-crurale	7A.44.13 ↔ Cyphoplastie, 3 corps vertébraux
79.87.20 ↔ Réduction ouverte de luxation de l'articulation sous-talaire	7A.44.14 ↔ Cyphoplastie, 4 corps vertébraux et plus
79.87.99 ↔ Réduction ouverte de luxation de la cheville, autre	7A.51.12 ↔ Greffe osseuse, colonne vertébrale, fragment à pédicule vascularisé avec anastomoses microvasculaires
79.88.00 ↔ Réduction ouverte de luxation de pied et d'orteil, SAP	7A.51.13 ↔ Greffe osseuse, colonne vertébrale, fragment à pédicule vascularisé sans anastomoses microvasculaires
79.88.10 ↔ Réduction ouverte de luxation d'articulation d'orteil	7A.61.11 ↔ Implantation de prothèse partielle de disque intervertébral
79.88.20 ↔ Réduction ouverte de luxation d'articulation métatarso-phalangienne	7A.61.21 ↔ Implantation de prothèse partielle de disque intervertébral lors d'un remplacement de prothèse
79.88.99 ↔ Réduction ouverte de luxation de pied et d'orteil, autre	7A.61.31 ↔ Ablation de prothèse partielle de disque intervertébral
79.89.00 ↔ Réduction ouverte de luxation, autre site spécifié, SAP	7A.61.41 ↔ Révision sans remplacement de prothèse partielle de disque intervertébral
79.89.10 ↔ Réduction ouverte de luxation de l'articulation sterno-claviculaire	7A.62.11 ↔ Implantation de prothèse totale de disque intervertébral
79.89.20 ↔ Réduction ouverte de luxation de l'articulation sacro-iliaque	7A.62.21 ↔ Implantation de prothèse totale de disque intervertébral lors d'un remplacement de prothèse
79.89.30 ↔ Réduction ouverte de luxation de la symphyse	7A.62.31 ↔ Ablation de prothèse totale de disque intervertébral
	7A.62.41 ↔ Révision sans remplacement, prothèse totale de disque intervertébral
	7A.63.11 ↔ Implantation de prothèse partielle de remplacement de corps vertébral
	7A.63.21 ↔ Implantation de prothèse partielle de remplacement de corps vertébral lors d'un remplacement de prothèse
	7A.63.31 ↔ Ablation de prothèse partielle de remplacement de corps vertébral
	7A.63.41 ↔ Révision sans remplacement, prothèse partielle de remplacement de corps vertébral
	7A.64.11 ↔ Implantation de prothèse de remplacement de corps vertébral

7A.64.21 ↔	Implantation de prothèse de remplacement de corps vertébral lors d'un remplacement de prothèse	7A.71.2A ↔	Fusion de vertèbres avec stabilisation de la colonne vertébrale, abord ventral, 9 segments
7A.64.31 ↔	Ablation de prothèse de remplacement de corps vertébral	7A.71.2B ↔	Fusion de vertèbres avec stabilisation de la colonne vertébrale, abord ventral, 10 segments
7A.64.41 ↔	Révision sans remplacement, prothèse de remplacement de corps vertébral	7A.71.2C ↔	Fusion de vertèbres avec stabilisation de la colonne vertébrale, abord ventral, 11 segments
7A.65.11 ↔	Implantation de matériau de remplacement de corps vertébral	7A.71.2D ↔	Fusion de vertèbres avec stabilisation de la colonne vertébrale, abord ventral, 12 segments
7A.65.21 ↔	Implantation de matériau de remplacement de corps vertébral lors d'un remplacement d'implant	7A.71.2E ↔	Fusion de vertèbres avec stabilisation de la colonne vertébrale, abord ventral, 13 segments
7A.65.31 ↔	Ablation de matériau de remplacement de corps vertébral	7A.71.2F ↔	Fusion de vertèbres avec stabilisation de la colonne vertébrale, abord ventral, 14 segments et plus
7A.65.41 ↔	Révision sans remplacement de matériau de remplacement de corps vertébrale	7A.72.11 ↔	Stabilisation dynamique de la colonne vertébrale, abord dorsal et dorsolatéral, 1 segment
7A.66.11 ↔	Implantation de prothèse de facettes articulaires	7A.72.12 ↔	Stabilisation dynamique de la colonne vertébrale, abord dorsal et dorsolatéral, 2 segments
7A.66.21 ↔	Implantation de prothèse de facettes articulaires lors d'un remplacement de prothèse	7A.72.13 ↔	Stabilisation dynamique de la colonne vertébrale, abord dorsal et dorsolatéral, 3 segments
7A.66.31 ↔	Ablation prothèse de facettes articulaires	7A.72.14 ↔	Stabilisation dynamique de la colonne vertébrale, abord dorsal et dorsolatéral, 4 segments
7A.66.41 ↔	Révision sans remplacement, prothèse de facettes articulaires	7A.72.15 ↔	Stabilisation dynamique de la colonne vertébrale, abord dorsal et dorsolatéral, 5 segments
7A.67.11 ↔	Implantation de système interépineux	7A.72.16 ↔	Stabilisation dynamique de la colonne vertébrale, abord dorsal et dorsolatéral, 6 segments
7A.67.21 ↔	Implantation de système interépineux lors d'un remplacement de prothèse	7A.72.17 ↔	Stabilisation dynamique de la colonne vertébrale, abord dorsal et dorsolatéral, 7 segments
7A.67.31 ↔	Ablation de système interépineux	7A.72.18 ↔	Stabilisation dynamique de la colonne vertébrale, abord dorsal et dorsolatéral, 8 segments
7A.67.41 ↔	Révision sans remplacement, système interépineux	7A.72.1A ↔	Stabilisation dynamique de la colonne vertébrale, abord dorsal et dorsolatéral, 9 segments
7A.71.11 ↔	Fusion de vertèbres avec stabilisation de la colonne vertébrale, abord dorsal et dorsolatéral, 1 segment	7A.72.1B ↔	Stabilisation dynamique de la colonne vertébrale, abord dorsal et dorsolatéral, 10 segments
7A.71.12 ↔	Fusion de vertèbres avec stabilisation de la colonne vertébrale, abord dorsal et dorsolatéral, 2 segments	7A.72.1C ↔	Stabilisation dynamique de la colonne vertébrale, abord dorsal et dorsolatéral, 11 segments
7A.71.13 ↔	Fusion de vertèbres avec stabilisation de la colonne vertébrale, abord dorsal et dorsolatéral, 3 segments	7A.72.1D ↔	Stabilisation dynamique de la colonne vertébrale, abord dorsal et dorsolatéral, 12 segments
7A.71.14 ↔	Fusion de vertèbres avec stabilisation de la colonne vertébrale, abord dorsal et dorsolatéral, 4 segments	7A.72.1E ↔	Stabilisation dynamique de la colonne vertébrale, abord dorsal et dorsolatéral, 13 segments
7A.71.15 ↔	Fusion de vertèbres avec stabilisation de la colonne vertébrale, abord dorsal et dorsolatéral, 5 segments	7A.72.1F ↔	Stabilisation dynamique de la colonne vertébrale, abord dorsal et dorsolatéral, 14 segments et plus
7A.71.16 ↔	Fusion de vertèbres avec stabilisation de la colonne vertébrale, abord dorsal et dorsolatéral, 6 segments	7A.72.21 ↔	Stabilisation dynamique de la colonne vertébrale, abord ventral, 1 segment
7A.71.17 ↔	Fusion de vertèbres avec stabilisation de la colonne vertébrale, abord dorsal et dorsolatéral, 7 segments	7A.72.22 ↔	Stabilisation dynamique de la colonne vertébrale, abord ventral, 2 segments
7A.71.18 ↔	Fusion de vertèbres avec stabilisation de la colonne vertébrale, abord dorsal et dorsolatéral, 8 segments	7A.72.23 ↔	Stabilisation dynamique de la colonne vertébrale, abord ventral, 3 segments
7A.71.1A ↔	Fusion de vertèbres avec stabilisation de la colonne vertébrale, abord dorsal et dorsolatéral, 9 segments	7A.72.24 ↔	Stabilisation dynamique de la colonne vertébrale, abord ventral, 4 segments
7A.71.1B ↔	Fusion de vertèbres avec stabilisation de la colonne vertébrale, abord dorsal et dorsolatéral, 10 segments	7A.72.25 ↔	Stabilisation dynamique de la colonne vertébrale, abord ventral, 5 segments
7A.71.1C ↔	Fusion de vertèbres avec stabilisation de la colonne vertébrale, abord dorsal et dorsolatéral, 11 segments	7A.72.26 ↔	Stabilisation dynamique de la colonne vertébrale, abord ventral, 6 segments
7A.71.1D ↔	Fusion de vertèbres avec stabilisation de la colonne vertébrale, abord dorsal et dorsolatéral, 12 segments	7A.72.27 ↔	Stabilisation dynamique de la colonne vertébrale, abord ventral, 7 segments
7A.71.1E ↔	Fusion de vertèbres avec stabilisation de la colonne vertébrale, abord dorsal et dorsolatéral, 13 segments	7A.72.28 ↔	Stabilisation dynamique de la colonne vertébrale, abord ventral, 8 segments
7A.71.1F ↔	Fusion de vertèbres avec stabilisation de la colonne vertébrale, abord dorsal et dorsolatéral, 14 segments et plus	7A.72.2A ↔	Stabilisation dynamique de la colonne vertébrale, abord ventral, 9 segments
7A.71.21 ↔	Fusion de vertèbres avec stabilisation de la colonne vertébrale, abord ventral, 1 segment	7A.72.2B ↔	Stabilisation dynamique de la colonne vertébrale, abord ventral, 10 segments
7A.71.22 ↔	Fusion de vertèbres avec stabilisation de la colonne vertébrale, abord ventral, 2 segments	7A.72.2C ↔	Stabilisation dynamique de la colonne vertébrale, abord ventral, 11 segments
7A.71.23 ↔	Fusion de vertèbres avec stabilisation de la colonne vertébrale, abord ventral, 3 segments	7A.72.2D ↔	Stabilisation dynamique de la colonne vertébrale, abord ventral, 12 segments
7A.71.24 ↔	Fusion de vertèbres avec stabilisation de la colonne vertébrale, abord ventral, 4 segments	7A.72.2E ↔	Stabilisation dynamique de la colonne vertébrale, abord ventral, 13 segments
7A.71.25 ↔	Fusion de vertèbres avec stabilisation de la colonne vertébrale, abord ventral, 5 segments	7A.72.2F ↔	Stabilisation dynamique de la colonne vertébrale, abord ventral, 14 segments et plus
7A.71.26 ↔	Fusion de vertèbres avec stabilisation de la colonne vertébrale, abord ventral, 6 segments	7A.73.11 ↔	Stabilisation non dynamique de la colonne vertébrale par ostéosynthèse sans fusion des vertèbres, abord dorsal ou dorsolatéral, 1 segment
7A.71.27 ↔	Fusion de vertèbres avec stabilisation de la colonne vertébrale, abord ventral, 7 segments		
7A.71.28 ↔	Fusion de vertèbres avec stabilisation de la colonne vertébrale, abord ventral, 8 segments		



7A.81 ↔	Révision sans remplacement de matériel d'ostéosynthèse, colonne vertébrale	7A.A4.19 ↔	Matériel d'ostéosynthèse utilisé, colonne vertébrale, autre
7A.82 ↔	Ablation de matériel d'ostéosynthèse, colonne vertébrale	7A.A6 ↔	Utilisation de vis pédiculaire(s) sur la colonne vertébrale
7A.83 ↔	Révision sans remplacement de systèmes évolutifs ou expansifs, colonne vertébrale	80.01.00 ↔	Arthrotomie pour ablation de prothèse, ceinture scapulaire et épaule, SAP
7A.84 ↔	Ablation de systèmes évolutifs ou expansifs, colonne vertébrale	80.01.09 ↔	Arthrotomie pour ablation de prothèse, ceinture scapulaire et épaule, autre
7A.85 ↔	Révision sans remplacement d'appareils fixateurs externes, colonne vertébrale	80.01.21 ↔	Ablation endoprothèse totale d'épaule, anatomique
7A.86 ↔	Ablation d'appareils fixateurs externes, colonne vertébrale	80.01.22 ↔	Ablation endoprothèse totale d'épaule, inversée
7A.89 ↔	Révision sans remplacement et ablation de matériel d'ostéosynthèse et autres dispositifs, colonne vertébrale, autre	80.01.23 ↔	Ablation endoprothèse totale d'épaule, prothèse spéciale
7A.A1.11 ‡↔	1 prothèse partielle de disque intervertébral implantée	80.01.31 ↔	Ablation prothèse de resurfaçage
7A.A1.12 ‡↔	2 prothèses partielles de disque intervertébral implantées	80.01.32 ↔	Ablation prothèse de tête humérale
7A.A1.13 ‡↔	3 prothèses partielles de disque intervertébral implantées	80.01.33 ↔	Ablation prothèse glénoïdienne
7A.A1.14 ‡↔	4 prothèses partielles de disque intervertébral implantées	80.01.41 ↔	Ablation de la cupule, endoprothèse totale d'épaule
7A.A1.15 ‡↔	5 prothèses partielles de disque intervertébral et plus implantées	80.01.42 ↔	Ablation de la cupule ainsi qu'insert, endoprothèse totale d'épaule
7A.A1.21 ‡↔	1 prothèse totale de disque intervertébral implantée	80.01.43 ↔	Ablation insert, endoprothèse totale d'épaule
7A.A1.22 ‡↔	2 prothèses totales de disque intervertébral implantées	80.01.44 ↔	Ablation d'insert ainsi que tête, endoprothèse totale d'épaule
7A.A1.23 ‡↔	3 prothèses totales de disque intervertébral implantées	80.01.45 ↔	Ablation d'insert, tête ainsi que tige, endoprothèse totale d'épaule
7A.A1.24 ‡↔	4 prothèses totales de disque intervertébral implantées	80.02 ↔	Arthrotomie pour ablation de prothèse, coude
7A.A1.25 ‡↔	5 prothèses totales de disque intervertébral et plus implantées	80.03 ↔	Arthrotomie pour ablation de prothèse, poignet
7A.A1.32 ‡↔	2 prothèses partielles de remplacement de corps vertébral implantées	80.04.00 ↔	Arthrotomie pour ablation de prothèse, main et doigt, SAP
7A.A1.33 ‡↔	3 prothèses partielles de remplacement de corps vertébral implantées	80.04.10 ↔	Arthrotomie pour ablation de prothèse, main et doigt, ablation d'endoprothèse de l'articulation carpo-métacarpienne du pouce
7A.A1.34 ‡↔	4 prothèses partielles de remplacement de corps vertébral implantées	80.04.11 ↔	Arthrotomie pour ablation de prothèse, main et doigt, ablation d'autre endoprothèse d'articulation de doigt
7A.A1.35 ‡↔	5 prothèses partielles de remplacement de corps vertébral et plus implantées	80.04.99 ↔	Arthrotomie pour ablation de prothèse, main et doigt, autre
7A.A1.42 ‡↔	2 prothèses de remplacement de corps vertébral implantées	80.05.00 ↔	Enlèvement d'endoprothèse de hanche, SAP
7A.A1.43 ‡↔	3 prothèses de remplacement de corps vertébral implantées	80.05.15 ↔	Enlèvement d'endoprothèse totale de hanche
7A.A1.44 ‡↔	4 prothèses de remplacement de corps vertébral implantées	80.05.16 ↔	Enlèvement d'endoprothèse totale de hanche, prothèse spéciale
7A.A1.45 ‡↔	5 prothèses de remplacement de corps vertébral et plus implantées	80.05.17 ↔	Enlèvement de la tige ainsi que de la tête d'une endoprothèse de hanche
7A.A1.52 ‡↔	2 remplacements de corps vertébral implantés	80.05.18 ↔	Enlèvement de la tige, de la tête ainsi que de l'insert d'une endoprothèse de hanche
7A.A1.53 ‡↔	3 remplacements de corps vertébral implantés	80.05.1A ↔	Enlèvement de l'insert d'une endoprothèse de hanche
7A.A1.54 ‡↔	4 remplacements de corps vertébral implantés	80.05.1B ↔	Enlèvement de la tête d'une endoprothèse de hanche
7A.A1.55 ‡↔	5 remplacements de corps vertébral et plus implantés	80.05.1C ↔	Enlèvement de la tête ainsi que de l'insert acétabulaire d'une endoprothèse de hanche
7A.A2 ↔	Implantation de systèmes évolutifs ou expansifs, colonne vertébrale	80.05.1D ↔	Enlèvement de la tête, de l'insert ainsi que de l'acétabulum d'une endoprothèse de hanche
7A.A3 ↔	Mise en place d'appareil fixateur externe sur la colonne vertébrale	80.05.1E ↔	Enlèvement de l'insert ainsi que de l'acétabulum d'une endoprothèse de hanche
7A.A4.11 ↔	Matériel d'ostéosynthèse utilisé, colonne vertébrale, plaque(s), plaque(s)-crochet(s)	80.05.1F ↔	Enlèvement de la cage antiprotusion ainsi que de l'acétabulum d'une endoprothèse de hanche
7A.A4.12 ↔	Matériel d'ostéosynthèse utilisé, colonne vertébrale, agrafe(s)	80.05.1G ↔	Enlèvement de la cage antiprotusion, de l'acétabulum, ainsi que de la tête d'une endoprothèse de hanche
7A.A4.13 ↔	Matériel d'ostéosynthèse utilisé, colonne vertébrale, vis	80.05.99 ↔	Enlèvement d'endoprothèse de hanche, autre
7A.A4.14 ↔	Matériel d'ostéosynthèse utilisé, colonne vertébrale, fil de Kirschner, cerclage, haubanage	80.06.00 ↔	Enlèvement d'une endoprothèse de genou, SAP
7A.A4.15 ↔	Matériel d'ostéosynthèse utilisé, colonne vertébrale, système de vis à tige	80.06.11 ↔	Enlèvement d'endoprothèse totale standard de genou
7A.A4.16 ↔	Matériel d'ostéosynthèse utilisé, colonne vertébrale, système de vis à plaque	80.06.12 ↔	Enlèvement d'endoprothèse totale spéciale de genou
		80.06.13 ↔	Enlèvement d'endoprothèse totale de genou à charnière
		80.06.14 ↔	Enlèvement d'une prothèse unicondyloire à glissement
		80.06.15 ↔	Enlèvement d'une prothèse bicondyloire à glissement
		80.06.16 ↔	Enlèvement de bouclier fémoral condyloire avec resurfaçage arrière de la rotule



80.06.17 ↔	Enlèvement du resurfaçage arrière de la rotule	80.15.12 ↔	Arthrotomie arthroscopique de la hanche, insertion ou enlèvement de réservoir médicamenteux
80.06.18 ↔	Enlèvement de l'insert d'une endoprothèse de genou	80.15.20 ↔	Arthrotomie de la hanche, lavage articulaire avec drainage
80.06.1A ↔	Enlèvement des composantes tibiales ou fémorales ainsi que de l'insert d'une endoprothèse de genou unicondyalaire, bicondyalaire à glissement ou totale standard	80.15.21 ↔	Arthrotomie de la hanche, ablation de souris articulaire
80.06.1B ↔	Enlèvement des composantes tibiales ou fémorales ainsi que de l'insert d'une endoprothèse totale de genou spéciale ou d'une endoprothèse totale à charnière	80.15.99 ↔	Autre arthrotomie, hanche, autre
80.06.1C ↔	Retrait d'un remplacement isolé de la surface de glissement fémorale	80.16.00 ↔	Autre arthrotomie, genou, SAP
80.06.99 ↔	Enlèvement d'une endoprothèse de genou, autre	80.16.10 ↔	Arthrotomie arthroscopique du genou, lavage articulaire avec drainage
80.07 ↔	Arthrotomie pour ablation de prothèse, cheville	80.16.11 ↔	Arthrotomie arthroscopique du genou, ablation de souris articulaire
80.08 ↔	Arthrotomie pour ablation de prothèse, pied et orteil	80.16.12 ↔	Arthrotomie arthroscopique du genou, insertion ou enlèvement de réservoir médicamenteux
80.09 ↔	Arthrotomie pour ablation de prothèse, autre site spécifié	80.16.20 ↔	Arthrotomie du genou, lavage articulaire avec drainage
80.11.00 ↔	Autre arthrotomie, ceinture scapulaire et épaule, SAP	80.16.21 ↔	Arthrotomie du genou, ablation de souris articulaire
80.11.10 ↔	Arthrotomie arthroscopique de l'articulation glénohumérale, lavage articulaire avec drainage	80.16.99 ↔	Autre arthrotomie, genou, autre
80.11.11 ↔	Arthrotomie arthroscopique de l'articulation glénohumérale, ablation de souris articulaire	80.17.00 ↔	Autre arthrotomie, cheville, SAP
80.11.12 ↔	Arthrotomie de l'articulation glénohumérale, lavage articulaire avec drainage	80.17.10 ↔	Arthrotomie arthroscopique de l'articulation talo-curale, lavage articulaire avec drainage
80.11.13 ↔	Arthrotomie de l'articulation glénohumérale, ablation de souris articulaire	80.17.11 ↔	Arthrotomie arthroscopique de l'articulation talo-curale, ablation de souris articulaire
80.11.19 ↔	Autre arthrotomie de l'articulation glénohumérale	80.17.12 ↔	Arthrotomie arthroscopique de l'articulation talo-curale, insertion ou enlèvement de réservoir médicamenteux
80.11.20 ↔	Arthrotomie arthroscopique de l'articulation acromio-claviculaire, lavage articulaire avec drainage	80.17.20 ↔	Arthrotomie de l'articulation talo-curale, lavage articulaire avec drainage
80.11.21 ↔	Arthrotomie arthroscopique de l'articulation acromio-claviculaire, ablation de souris articulaire	80.17.21 ↔	Arthrotomie de l'articulation talo-curale, ablation de souris articulaire
80.11.22 ↔	Arthrotomie de l'articulation acromio-claviculaire, lavage articulaire avec drainage	80.17.29 ↔	Autre arthrotomie de l'articulation talo-curale
80.11.23 ↔	Arthrotomie de l'articulation acromio-claviculaire, ablation de souris articulaire	80.17.30 ↔	Arthrotomie arthroscopique de l'articulation sous-talaire, lavage articulaire avec drainage
80.11.29 ↔	Autre arthrotomie de l'articulation acromio-claviculaire	80.17.31 ↔	Arthrotomie arthroscopique de l'articulation sous-talaire, ablation de souris articulaire
80.11.99 ↔	Autre arthrotomie, ceinture scapulaire et épaule, autre	80.17.32 ↔	Arthrotomie arthroscopique de l'articulation sous-talaire, insertion ou enlèvement de réservoir médicamenteux
80.12.00 ↔	Autre arthrotomie, coude, SAP	80.17.40 ↔	Arthrotomie de l'articulation sous-talaire, lavage articulaire avec drainage
80.12.10 ↔	Arthrotomie arthroscopique du coude, lavage articulaire avec drainage	80.17.41 ↔	Arthrotomie de l'articulation sous-talaire, ablation de souris articulaire
80.12.11 ↔	Arthrotomie arthroscopique du coude, ablation de souris articulaire	80.17.49 ↔	Autre arthrotomie de l'articulation sous-talaire
80.12.12 ↔	Arthrotomie arthroscopique du coude, insertion ou enlèvement de réservoir médicamenteux	80.17.99 ↔	Autre arthrotomie, cheville, autre
80.12.20 ↔	Arthrotomie du coude, lavage articulaire avec drainage	80.18.00 ↔	Autre arthrotomie, pied et orteil, SAP
80.12.21 ↔	Arthrotomie du coude, ablation de souris articulaire	80.18.10 ↔	Arthrotomie arthroscopique de pied et d'orteil, lavage articulaire avec drainage
80.12.99 ↔	Autre arthrotomie, coude, autre	80.18.11 ↔	Arthrotomie arthroscopique de pied et d'orteil, ablation de souris articulaire
80.13.00 ↔	Autre arthrotomie, poignet, SAP	80.18.12 ↔	Arthrotomie arthroscopique de pied et d'orteil, insertion ou enlèvement de réservoir médicamenteux
80.13.10 ↔	Arthrotomie arthroscopique du poignet, lavage articulaire avec drainage	80.18.20 ↔	Arthrotomie de pied et d'orteil, lavage articulaire avec drainage
80.13.11 ↔	Arthrotomie arthroscopique du poignet, ablation de souris articulaire	80.18.21 ↔	Arthrotomie de pied et d'orteil, ablation de souris articulaire
80.13.12 ↔	Arthrotomie arthroscopique du poignet, insertion ou enlèvement de réservoir médicamenteux	80.18.99 ↔	Autre arthrotomie, pied et orteil, autre
80.13.20 ↔	Arthrotomie du poignet, lavage articulaire avec drainage	80.19.00 ↔	Autre arthrotomie, autre site spécifié, SAP
80.13.21 ↔	Arthrotomie du poignet, ablation de souris articulaire	80.19.10 ↔	Arthrotomie arthroscopique de l'articulation sternoclaviculaire, lavage articulaire avec drainage
80.13.99 ↔	Autre arthrotomie, poignet, autre	80.19.11 ↔	Arthrotomie arthroscopique de l'articulation sternoclaviculaire, ablation de souris articulaire
80.14.00 ↔	Autre arthrotomie, main et doigt, SAP	80.19.12 ↔	Arthrotomie arthroscopique de l'articulation sternoclaviculaire, insertion ou enlèvement de réservoir médicamenteux
80.14.10 ↔	Arthrotomie de main et de doigt, lavage articulaire avec drainage	80.19.20 ↔	Arthrotomie de l'articulation sternoclaviculaire, lavage articulaire avec drainage
80.14.99 ↔	Autre arthrotomie, main et doigt, autre	80.19.21 ↔	Arthrotomie de l'articulation sternoclaviculaire, ablation de souris articulaire
80.15.00 ↔	Autre arthrotomie, hanche, SAP	80.19.29 ↔	Autre arthrotomie de l'articulation sternoclaviculaire
80.15.10 ↔	Arthrotomie arthroscopique de la hanche, lavage articulaire avec drainage		
80.15.11 ↔	Arthrotomie arthroscopique de la hanche, ablation de souris articulaire		

80.19.30 ↔ Arthrotomie arthroscopique de l'articulation sacro-iliaque, lavage articulaire avec drainage	80.31.99 ↔ Biopsie d'articulation, ceinture scapulaire et épaule, autre
80.19.31 ↔ Arthrotomie arthroscopique de l'articulation sacro-iliaque, ablation de souris articulaire	80.32.00 ↔ Biopsie d'articulation, coude, SAP
80.19.32 ↔ Arthrotomie arthroscopique de l'articulation sacro-iliaque, insertion ou enlèvement de réservoir médicamenteux	80.32.20 ↔ Biopsie articulaire du coude sous arthroscopie
80.19.40 ↔ Arthrotomie de l'articulation sacro-iliaque, lavage articulaire avec drainage	80.32.30 ↔ Biopsie articulaire ouverte du coude
80.19.41 ↔ Arthrotomie de l'articulation sacro-iliaque, ablation de souris articulaire	80.32.99 ↔ Biopsie d'articulation, coude, autre
80.19.49 ↔ Autre arthrotomie de l'articulation sacro-iliaque	80.33.00 ↔ Biopsie articulaire du poignet sous arthroscopie
80.19.52 ↔ Arthrotomie arthroscopique de la symphyse, insertion ou enlèvement de réservoir médicamenteux	80.33.20 ↔ Biopsie articulaire ouverte du poignet
80.19.59 ↔ Autre arthrotomie de la symphyse	80.33.30 ↔ Biopsie d'articulation, poignet, autre
80.19.90 ↔ Arthrotomie arthroscopique d'autre site spécifié, lavage articulaire avec drainage	80.33.99 ↔ Biopsie d'articulation, main et doigt, SAP
80.19.91 ↔ Arthrotomie arthroscopique d'autre site spécifié, ablation de souris articulaire	80.34.00 ↔ Biopsie articulaire de main et de doigt sous arthroscopie
80.19.92 ↔ Arthrotomie arthroscopique d'autre site spécifié, insertion ou enlèvement de réservoir médicamenteux	80.34.20 ↔ Biopsie articulaire ouverte de main et de doigt
80.19.93 ↔ Arthrotomie d'autre site spécifié, lavage articulaire avec drainage	80.34.30 ↔ Biopsie d'articulation, main et doigt, autre
80.19.94 ↔ Arthrotomie d'autre site spécifié, ablation de souris articulaire	80.35.00 ↔ Biopsie d'articulation, hanche, SAP
80.19.99 ↔ Autre arthrotomie, autre site spécifié, autre	80.35.20 ↔ Biopsie articulaire de la hanche sous arthroscopie
80.21.00 ↔ Arthroscopie, ceinture scapulaire et épaule, SAP	80.35.30 ↔ Biopsie articulaire ouverte de la hanche
80.21.10 ↔ Arthroscopie diagnostique, ceinture scapulaire et épaule	80.35.99 ↔ Biopsie d'articulation, hanche, autre
80.21.20 ↔ Traitement sous contrôle arthroscopique de fracture de l'articulation glénohumérale	80.36.00 ↔ Biopsie d'articulation, genou, SAP
80.21.99 ↔ Arthroscopie, ceinture scapulaire et épaule, autre	80.36.20 ↔ Biopsie articulaire du genou sous arthroscopie
80.22.00 ↔ Arthroscopie, coude, SAP	80.36.30 ↔ Biopsie articulaire ouverte du genou
80.22.10 ↔ Arthroscopie diagnostique, coude	80.36.99 ↔ Biopsie d'articulation, genou, autre
80.22.20 ↔ Traitement sous contrôle arthroscopique de fracture de l'articulation du coude	80.37.00 ↔ Biopsie d'articulation, cheville, SAP
80.22.99 ↔ Arthroscopie, coude, autre	80.37.20 ↔ Biopsie articulaire de la cheville sous arthroscopie
80.23.00 ↔ Arthroscopie, poignet, SAP	80.37.30 ↔ Biopsie articulaire ouverte de la cheville
80.23.10 ↔ Arthroscopie diagnostique, poignet	80.37.99 ↔ Biopsie d'articulation, cheville, autre
80.23.20 ↔ Traitement sous contrôle arthroscopique de fracture de l'articulation du poignet	80.38.00 ↔ Biopsie d'articulation, pied et orteil, SAP
80.23.99 ↔ Arthroscopie, poignet, autre	80.38.20 ↔ Biopsie articulaire de pied et d'orteil sous arthroscopie
80.24 ↔ Arthroscopie, main et doigt	80.38.30 ↔ Biopsie articulaire ouverte de pied et d'orteil
80.25.00 ↔ Arthroscopie, hanche, SAP	80.38.99 ↔ Biopsie d'articulation, pied et orteil, autre
80.25.10 ↔ Arthroscopie diagnostique, hanche	80.39.00 ↔ Biopsie d'articulation, autre site spécifié, SAP
80.25.20 ↔ Traitement sous contrôle arthroscopique de fracture de l'articulation coxo-fémorale	80.39.21 ↔ Biopsie de l'articulation sternoclaviculaire sous arthroscopie
80.25.99 ↔ Arthroscopie, hanche, autre	80.39.29 ↔ Biopsie articulaire sous arthroscopie, autre site spécifié
80.26.00 ↔ Arthroscopie, genou, SAP	80.39.30 ↔ Biopsie articulaire ouverte, autre site spécifié
80.26.10 ↔ Arthroscopie diagnostique, genou	80.39.99 ↔ Biopsie d'articulation, autre site spécifié, autre
80.26.20 ↔ Traitement sous contrôle arthroscopique de fracture de l'articulation du genou	80.40 ↔ Section de capsule articulaire, de ligament ou de cartilage, site non spécifié
80.26.99 ↔ Arthroscopie, genou, autre	80.41.00 ↔ Section de capsule articulaire, de ligament ou de cartilage, ceinture scapulaire et épaule, SAP
80.27.00 ↔ Arthroscopie, cheville, SAP	80.41.10 ↔ Section de capsule articulaire, de ligament ou de cartilage, articulation glénohumérale
80.27.10 ↔ Arthroscopie diagnostique, cheville	80.41.20 ↔ Section de capsule articulaire, de ligament ou de cartilage, articulation acromio-claviculaire
80.27.20 ↔ Traitement sous contrôle arthroscopique de fracture de la cheville	80.41.99 ↔ Section de capsule articulaire, de ligament ou de cartilage, ceinture scapulaire et épaule, autre
80.27.99 ↔ Arthroscopie, cheville, autre	80.42 ↔ Section de capsule articulaire, de ligament ou de cartilage, coude
80.28 ↔ Arthroscopie, pied et orteil	80.43.00 ↔ Section de capsule articulaire, de ligament ou de cartilage, poignet, SAP
80.29.10 ↔ Arthroscopie diagnostique de l'articulation temporo-mandibulaire	80.43.10 ↔ Section de capsule articulaire, de ligament ou de cartilage, poignet, section de ligaments du carpe
80.29.11 ↔ Arthroscopie diagnostique d'articulation thoracique	80.43.20 ↔ Section de capsule articulaire, de ligament ou de cartilage, poignet, excision de ligaments du carpe
80.29.19 ↔ Arthroscopie diagnostique d'autre site spécifié	80.43.90 ↔ Section de capsule articulaire, de ligament ou de cartilage, poignet, autre opération de ligaments du carpe
80.29.99 ↔ Arthroscopie, autre site spécifié, autre	80.43.99 ↔ Section de capsule articulaire, de ligament ou de cartilage, poignet, autre
80.31.00 ↔ Biopsie d'articulation, ceinture scapulaire et épaule, SAP	80.44.00 ↔ Section de capsule articulaire, de ligament ou de cartilage, main et doigt, SAP
80.31.20 ↔ Biopsie articulaire de l'épaule sous arthroscopie	80.44.10 ↔ Section de capsule articulaire, de ligament ou de cartilage, section de ligaments du métacarpe
80.31.30 ↔ Biopsie articulaire ouverte de l'épaule	80.44.11 ↔ Section de capsule articulaire, de ligament ou de cartilage, section du rétinaculum des fléchisseurs
	80.44.20 ↔ Section de capsule articulaire, de ligament ou de cartilage, excision de ligaments du métacarpe

80.44.21 ↔	Section de capsule articulaire, de ligament ou de cartilage, excision d'autres ligaments de la main	80.76.11 ↔	Synovectomie arthroscopique de l'articulation tibio-péronière supérieure
80.44.90 ↔	Section de capsule articulaire, de ligament ou de cartilage, autre opération de ligaments du métacarpe	80.76.20 ↔	Synovectomie ouverte du genou
80.44.91 ↔	Section de capsule articulaire, de ligament ou de cartilage, autre opération d'autres ligaments de la main	80.76.21 ↔	Synovectomie ouverte de l'articulation tibio-péronière supérieure
80.44.99 ↔	Section de capsule articulaire, de ligament ou de cartilage, main et doigt, autre	80.76.99 ↔	Synovectomie, genou, autre
80.45 ↔	Section de capsule articulaire, de ligament ou de cartilage, hanche	80.77.00 ↔	Synovectomie, cheville, SAP
80.46.00 ↔	Section de capsule articulaire, de ligament ou de cartilage, genou, SAP	80.77.10 ↔	Synovectomie arthroscopique de l'articulation talo-curale
80.46.10 ↔	Section de capsule articulaire, de ligament ou de cartilage, articulation du genou	80.77.11 ↔	Synovectomie arthroscopique de l'articulation sous-talaire
80.46.20 ↔	Section de capsule articulaire, de ligament ou de cartilage, articulation tibio-péronière supérieure	80.77.20 ↔	Synovectomie ouverte de l'articulation talo-curale
80.46.99 ↔	Section de capsule articulaire, de ligament ou de cartilage, genou, autre	80.77.21 ↔	Synovectomie ouverte de l'articulation sous-talaire
80.47.00 ↔	Section de capsule articulaire, de ligament ou de cartilage, cheville, SAP	80.77.99 ↔	Synovectomie, cheville, autre
80.47.10 ↔	Section de capsule articulaire, de ligament ou de cartilage, articulation talo-curale	80.78.00 ↔	Synovectomie, pied et orteil, SAP
80.47.20 ↔	Section de capsule articulaire, de ligament ou de cartilage, articulation sous-talaire	80.78.10 ↔	Synovectomie arthroscopique de l'articulation tarsométatarsienne
80.47.99 ↔	Section de capsule articulaire, de ligament ou de cartilage, cheville, autre	80.78.11 ↔	Synovectomie arthroscopique de l'articulation métatarso-phalangienne
80.48.00 ↔	Section de capsule articulaire, de ligament ou de cartilage, pied et orteil, SAP	80.78.19 ↔	Synovectomie arthroscopique de pied et d'orteil
80.48.10 ↔	Section de capsule articulaire, de ligament ou de cartilage, articulation métatarso-phalangienne	80.78.20 ↔	Synovectomie ouverte de l'articulation tarsométatarsienne
80.48.20 ↔	Section de capsule articulaire, de ligament ou de cartilage, une articulation d'orteil	80.78.21 ↔	Synovectomie ouverte de l'articulation métatarso-phalangienne
80.48.99 ↔	Section de capsule articulaire, de ligament ou de cartilage, pied et orteil, autre	80.78.29 ↔	Autre synovectomie ouverte de pied et d'orteil
80.49.10 ↔	Section de capsule articulaire, de ligament ou de cartilage, articulation sternoclaviculaire	80.78.99 ↔	Synovectomie, pied et orteil, autre
80.49.20 ↔	Section de capsule articulaire, de ligament ou de cartilage, articulation sacro-iliaque	80.79.10 ↔	Synovectomie arthroscopique de l'articulation sternoclaviculaire
80.49.30 ↔	Section de capsule articulaire, de ligament ou de cartilage, symphyse	80.79.11 ↔	Synovectomie arthroscopique de l'articulation sacro-iliaque
80.6X.00 ↔	Ménisectomie du genou, SAP	80.79.20 ↔	Synovectomie ouverte de l'articulation sternoclaviculaire
80.6X.10 ↔	Ménisectomie du genou, sous arthroscopie, partielle	80.79.21 ↔	Synovectomie ouverte de l'articulation sacro-iliaque
80.6X.11 ↔	Ménisectomie du genou, sous arthroscopie, totale	80.79.22 ↔	Synovectomie ouverte de la symphyse
80.6X.20 ↔	Ménisectomie du genou, chirurgicale ouverte, partielle	80.81.00 ↔	Autre excision ou destruction locale de lésion articulaire, ceinture scapulaire et épaule, SAP
80.6X.21 ↔	Ménisectomie du genou, chirurgicale ouverte, totale	80.81.10 ↔	Débridement de l'articulation glénohumérale
80.6X.99 ↔	Ménisectomie du genou, autre	80.81.11 ↔	Excision de kyste de l'articulation glénohumérale
80.71.00 ↔	Synovectomie, ceinture scapulaire et épaule, SAP	80.81.19 ↔	Autre excision ou destruction locale de lésion de l'articulation glénohumérale
80.71.10 ↔	Synovectomie, articulation glénohumérale	80.81.20 ↔	Débridement de l'articulation acromio-claviculaire
80.71.11 ↔	Synovectomie, articulation acromio-claviculaire	80.81.21 ↔	Excision de kyste de l'articulation acromio-claviculaire
80.71.99 ↔	Synovectomie, ceinture scapulaire et épaule, autre	80.81.29 ↔	Autre excision ou destruction locale de lésion de l'articulation acromio-claviculaire
80.72.00 ↔	Synovectomie, coude, SAP	80.81.99 ↔	Autre excision ou destruction locale de lésion articulaire, ceinture scapulaire et épaule, autre
80.72.10 ↔	Synovectomie arthroscopique du coude	80.82.00 ↔	Autre excision ou destruction locale de lésion articulaire, coude, SAP
80.72.20 ↔	Synovectomie ouverte du coude	80.82.10 ↔	Excision ou destruction locale de lésion articulaire du coude sous arthroscopie
80.72.99 ↔	Synovectomie, coude, autre	80.82.11 ↔	Débridement de l'articulation du coude
80.73.00 ↔	Synovectomie, poignet, SAP	80.82.12 ↔	Excision de kyste de l'articulation du coude
80.73.10 ↔	Synovectomie arthroscopique du poignet	80.82.99 ↔	Autre excision ou destruction locale de lésion articulaire, coude, autre
80.73.20 ↔	Synovectomie ouverte du poignet	80.83.00 ↔	Autre excision ou destruction locale de lésion articulaire, poignet, SAP
80.73.99 ↔	Synovectomie, poignet, autre	80.83.10 ↔	Excision ou destruction locale de lésion articulaire du poignet sous arthroscopie
80.74.00 ↔	Synovectomie, main et doigt, SAP	80.83.11 ↔	Débridement de l'articulation du poignet
80.74.10 ↔	Synovectomie de main et de doigt	80.83.12 ↔	Excision de kyste de l'articulation du poignet
80.74.99 ↔	Synovectomie, main et doigt, autre	80.83.99 ↔	Autre excision ou destruction locale de lésion articulaire, poignet, autre
80.75.00 ↔	Synovectomie, hanche, SAP	80.84.00 ↔	Autre excision ou destruction locale de lésion articulaire, main et doigt, SAP
80.75.10 ↔	Synovectomie arthroscopique de la hanche	80.84.10 ↔	Débridement d'articulations du carpe
80.75.20 ↔	Synovectomie ouverte de la hanche	80.84.20 ↔	Débridement d'autres articulations de main et de doigt
80.75.99 ↔	Synovectomie, hanche, autre	80.84.99 ↔	Autre excision ou destruction locale de lésion articulaire, main et doigt, autre
80.76.00 ↔	Synovectomie, genou, SAP		
80.76.10 ↔	Synovectomie arthroscopique du genou		

80.85.00 ↔	Autre excision ou destruction locale de lésion articulaire, hanche, SAP	80.91.10 ↔	Excision arthroscopique, articulation glénohumérale
80.85.10 ↔	Excision ou destruction locale de lésion articulaire de la hanche sous arthroscopie	80.91.11 ↔	Autre excision, articulation glénohumérale
80.85.11 ↔	Débridement de l'articulation coxo-fémorale	80.91.20 ↔	Excision arthroscopique, articulation acromio-claviculaire
80.85.12 ↔	Excision de kyste de l'articulation coxo-fémorale	80.91.21 ↔	Autre excision, articulation acromio-claviculaire
80.85.99 ↔	Autre excision ou destruction locale de lésion articulaire, hanche, autre	80.92.10 ↔	Excision arthroscopique, coude
80.86.00 ↔	Autre excision ou destruction locale de lésion articulaire, genou, SAP	80.92.11 ↔	Prélèvement de greffon cartilagineux du coude
80.86.10 ↔	Excision ou destruction locale de lésion articulaire du genou sous arthroscopie	80.93.11 ↔	Prélèvement de greffon cartilagineux du poignet
80.86.11 ↔	Débridement de l'articulation du genou	80.93.12 ↔	Résection du ligament triangulaire du carpe
80.86.12 ↔	Excision de kyste de l'articulation du genou	80.95.10 ↔	Excision arthroscopique, hanche
80.86.13 ↔	Excision de kyste méniscal de l'articulation du genou	80.95.11 ↔	Prélèvement de greffon cartilagineux de la hanche
80.86.99 ↔	Autre excision ou destruction locale de lésion articulaire, genou, autre	80.95.99 ↔	Autre excision articulaire, hanche, autre
80.87.00 ↔	Autre excision ou destruction locale de lésion articulaire, cheville, SAP	80.96.10 ↔	Excision arthroscopique, genou
80.87.10 ↔	Excision ou destruction locale de lésion de l'articulation talo-crutale sous arthroscopie	80.96.20 ↔	Prélèvement arthroscopique de greffon cartilagineux du genou
80.87.11 ↔	Débridement de l'articulation talo-crutale	80.96.21 ↔	Prélèvement chirurgical ouvert de greffon cartilagineux du genou
80.87.12 ↔	Excision de kyste de l'articulation talo-crutale	80.97.00 ↔	Autre excision articulaire, cheville, SAP
80.87.19 ↔	Autre excision ou destruction locale de lésion de l'articulation talo-crutale	80.97.10 ↔	Excision arthroscopique, articulation talo-crutale
80.87.20 ↔	Excision ou destruction locale de lésion articulaire de l'articulation sous-talaire sous arthroscopie	80.97.11 ↔	Autre excision, articulation talo-crutale
80.87.21 ↔	Débridement de l'articulation sous-talaire	80.97.20 ↔	Excision arthroscopique, articulation sous-talaire
80.87.22 ↔	Excision de kyste de l'articulation sous-talaire	80.97.21 ↔	Autre excision, articulation sous-talaire
80.87.29 ↔	Autre excision ou destruction locale de lésion de l'articulation sous-talaire	80.97.30 ↔	Prélèvement de greffon cartilagineux de la cheville
80.87.99 ↔	Autre excision ou destruction locale de lésion articulaire, cheville, autre	80.97.99 ↔	Autre excision articulaire, cheville, autre
80.88.00 ↔	Autre excision ou destruction locale de lésion articulaire, pied et orteil, SAP	80.98.00 ↔	Autre excision articulaire, pied et orteil, SAP
80.88.10 ↔	Excision ou destruction locale de lésion articulaire de pied et d'orteil sous arthroscopie	80.98.10 ↔	Excision arthroscopique, pied et orteil
80.88.20 ↔	Débridement de l'articulation métatarso-phalangienne	80.98.11 ↔	Autre excision, articulation métatarso-phalangienne
80.88.21 ↔	Excision de kyste de l'articulation métatarso-phalangienne	80.98.12 ↔	Autre excision, autres articulations du pied
80.88.29 ↔	Autre excision ou destruction locale de lésion de l'articulation métatarso-phalangienne	80.98.13 ↔	Autre excision, articulation d'orteil
80.88.30 ↔	Débridement d'articulation d'orteil	80.98.99 ↔	Autre excision articulaire, pied et orteil, autre
80.88.40 ↔	Autre débridement d'autre articulation de pied et d'orteil	80.99.10 ↔	Excision arthroscopique, articulation sternoclaviculaire
80.88.50 ↔	Excision de kyste d'autre articulation de pied et d'orteil	80.99.11 ↔	Autre excision, articulation sternoclaviculaire
80.88.59 ↔	Autre excision ou destruction locale de lésion d'autre articulation de pied et d'orteil	80.99.20 ↔	Excision arthroscopique, articulation sacro-iliaque
80.88.99 ↔	Autre excision ou destruction locale de lésion articulaire, pied et orteil, autre	80.99.21 ↔	Autre excision, articulation sacro-iliaque
80.89.00 ↔	Autre excision ou destruction locale de lésion articulaire, autre site spécifié, SAP	80.99.30 ↔	Excision arthroscopique, symphyse
80.89.10 ↔	Excision ou destruction locale de lésion de l'articulation sternoclaviculaire sous arthroscopie	80.99.31 ↔	Autre excision, symphyse
80.89.11 ↔	Débridement de l'articulation sternoclaviculaire	81.11 ↔	Arthrodèse de la cheville
80.89.12 ↔	Excision de kyste de l'articulation sternoclaviculaire	81.12.00 ↔	Arthrodèse triple, SAP
80.89.19 ↔	Autre excision ou destruction locale de lésion de l'articulation sternoclaviculaire	81.12.10 ↔	Arthrodèse talo-crutale [tibio-astragalienne/tibio-tarsienne] et sous-talaire [sous-astragalienne]
80.89.20 ↔	Excision ou destruction locale de lésion de l'articulation sacro-iliaque sous arthroscopie	81.12.11 ↔	Arthrodèse astragalo-calcanéo-cuboïdo-naviculaire [triple arthrodèse des articulations talo-crutale et sous-talaire et de l'articulation médiotarsienne (a. de Chopart)]
80.89.21 ↔	Débridement de l'articulation sacro-iliaque	81.12.12 ↔	Arthrodèse sous-talaire, deux articulations du tarse
80.89.22 ↔	Excision de kyste de l'articulation sacro-iliaque	81.12.13 ↔	Arthrodèse sous-talaire, trois articulations du tarse
80.89.29 ↔	Autre excision ou destruction locale de lésion de l'articulation sacro-iliaque	81.12.99 ↔	Arthrodèse triple, autre
80.89.30 ↔	Débridement de la symphyse	81.13 ↔	Arthrodèse sous-astragalienne
80.89.31 ↔	Excision de kyste de la symphyse	81.14 ↔	Arthrodèse médiotarsienne
80.89.39 ↔	Autre excision ou destruction locale de lésion de la symphyse	81.15 ↔	Arthrodèse tarso-métatarsienne
80.89.40 ↔	Excision ou destruction locale de lésion articulaire d'autre site spécifié sous arthroscopie	81.16 ↔	Arthrodèse métatarso-phalangienne
		81.17 ↔	Autre arthrodèse du pied
		81.18 ↔	Arthrorise d'articulation sous-talaire
		81.21 ↔	Arthrodèse de la hanche
		81.22 ↔	Arthrodèse du genou
		81.23 ↔	Arthrodèse de l'épaule
		81.24 ↔	Arthrodèse du coude
		81.25.09 ↔	Arthrodèse radio-carpienne, autre
		81.25.11 ↔	Arthrodèse radio-carpienne, complète
		81.25.21 ↔	Arthrodèse radio-carpienne, partielle
		81.26.09 ↔	Arthrodèse métacarpo-carpienne, autre
		81.26.11 ↔	Arthrodèse métacarpo-carpienne, arthrodèse intracarpienne
		81.27 ↔	Arthrodèse métacarpo-phalangienne
		81.28 ↔	Arthrodèse interphalangienne
		81.29.10 ↔	Arthrodèse sacro-iliaque
		81.29.20 ↔	Arthrodèse de la symphyse
		81.29.99 ↔	Arthrodèse d'autres articulations spécifiées, autre
		81.40.00 ↔	Reconstruction de la hanche, SAP

81.40.10 ↔	Refixation d'un fragment ostéocondral sous arthroscopie, hanche	81.47.16 ↔	Grefe de ménisque, genou
81.40.11 ↔	Refixation chirurgicale ouverte d'un fragment ostéocondral, hanche	81.47.19 ↔	Refixation osseuse chirurgicale ouverte de ligament croisé, genou
81.40.16 ↔	Lissage arthroscopique du cartilage, hanche	81.47.20 ↔	Refixation osseuse arthroscopique de ligament croisé, genou
81.40.17 ↔	Lissage chirurgical ouvert du cartilage, hanche	81.47.21 ↔	Lissage du cartilage, genou, chirurgie ouverte
81.40.18 ↔	Incision de l'os sous-chondral sous arthroscopie, hanche	81.47.22 ↔	Lissage arthroscopique du cartilage, genou
81.40.19 ↔	Incision chirurgicale ouverte de l'os sous-chondral, hanche	81.47.23 ↔	Incision de l'os sous-chondral, genou, chirurgie ouverte
81.40.20 ↔	Incision de l'os sous-chondral avec insertion d'implant acellulaire sous arthroscopie, hanche	81.47.24 ↔	Incision de l'os sous-chondral sous arthroscopie, genou
81.40.21 ↔	Incision chirurgicale ouverte de l'os sous-chondral avec insertion d'implant acellulaire, hanche	81.47.25 ↔	Incision de l'os sous-chondral avec insertion d'implant acellulaire sous arthroscopie, genou
81.40.30 ↔	Arthroplastie de l'articulation coxo-fémorale avec ostéotomie pelvienne, autre ostéotomie	81.47.26 ↔	Implantation dans le genou d'un substitut de cartilage métallique spécifiquement adapté au patient
81.40.31 ↔	Arthroplastie de l'articulation coxo-fémorale avec ostéotomie pelvienne, triple ostéotomie	81.47.27 ↔	Arthroplastie de résection du genou
81.40.32 ↔	Plastie du toit du cotyle de la hanche	81.47.28 ↔	Incision chirurgicale ouverte de l'os sous-chondral avec insertion d'implant acellulaire, genou
81.40.33 ↔	Opération de Girdlestone, résection primaire, hanche	81.47.2A ↔	Implantation dans le genou d'un substitut de cartilage métallique non spécifiquement adapté au patient
81.40.99 ↔	Reconstruction de la hanche, autre	81.47.30 ↔	Autre refixation et suture de l'appareil capsulo-ligamentaire du genou
81.42 ↔	Correction de laxité du genou (Pentade du genou)	81.47.31 ↔	Autre ligamentoplastie chirurgicale ouverte du genou
81.43 ↔	Réparation de la triade malheureuse du genou	81.47.40 ↔	Autre réparation du genou, de la rotule et de ses structures de maintien
81.44.10 ↔	Stabilisation de la rotule, incision du rétinacle latéral	81.47.60 ↔	Réparation de la trochlée fémorale avec arthrotomie et ostéotomie du fémur distal avec ou sans plastie sous-chondrale d'os spongieux
81.44.11 ↔	Stabilisation de la rotule, incision du rétinacle latéral, avec ligamentoplastie	81.47.90 ↔	Autre réparation arthroscopique du genou
81.44.12 ↔	Stabilisation de la rotule, transfert de l'insertion d'un tendon rotulien	81.47.99 ↔	Autre réparation du genou, autre
81.44.13 ↔	Stabilisation de la rotule, transfert de l'insertion d'un tendon rotulien avec implantation d'un greffon osseux	81.49.10 ↔	Refixation d'un fragment ostéocondral sous arthroscopie, articulation talo-crurale
81.44.14 ↔	Stabilisation de la rotule par plastie du MPFL (Medial Patello-Femoral Ligament)	81.49.11 ↔	Refixation chirurgicale ouverte d'un fragment ostéocondral, articulation talo-crurale
81.44.99 ↔	Stabilisation de la rotule, autre	81.49.12 ↔	Refixation d'un fragment ostéocondral sous arthroscopie, articulation sous-talaire
81.45.10 ↔	Réparation du ligament croisé antérieur avec tendon rotulien autogène sous arthroscopie	81.49.13 ↔	Refixation chirurgicale ouverte d'un fragment ostéocondral, articulation sous-talaire
81.45.11 ↔	Réparation du ligament croisé postérieur avec tendon rotulien autogène sous arthroscopie	81.49.26 ↔	Incision de l'os sous-chondral sous arthroscopie, articulation talo-crurale
81.45.12 ↔	Réparation du ligament croisé antérieur avec tendon semi-tendineux et/ou gracilis sous arthroscopie	81.49.27 ↔	Incision chirurgicale ouverte de l'os sous-chondral, articulation talo-crurale
81.45.13 ↔	Réparation du ligament croisé postérieur avec tendon semi-tendineux et/ou gracilis sous arthroscopie	81.49.28 ↔	Incision de l'os sous-chondral de l'articulation sous-talaire sous arthroscopie, articulation sous-talaire
81.45.14 ↔	Réparation du ligament croisé antérieur avec remplacement alloplastique et renforcement alloplastique du ligament, par arthroscopie	81.49.29 ↔	Incision chirurgicale ouverte de l'os sous-chondral, articulation sous-talaire
81.45.19 ↔	Autre réparation des ligaments croisés sous arthroscopie	81.49.30 ↔	Incision de l'os sous-chondral avec insertion d'implant acellulaire sous arthroscopie, articulation talo-crurale
81.45.20 ↔	Réparation chirurgicale ouverte du ligament croisé antérieur avec tendon rotulien autogène	81.49.31 ↔	Incision de l'os sous-chondral avec insertion d'implant acellulaire sous arthroscopie, articulation sous-talaire
81.45.21 ↔	Réparation chirurgicale ouverte du ligament croisé postérieur avec tendon rotulien autogène	81.49.32 ↔	Arthroplastie de résection de la cheville
81.45.22 ↔	Réparation chirurgicale ouverte du ligament croisé antérieur avec tendon semi-tendineux et/ou gracilis	81.49.33 ↔	Refixation et plastie de l'appareil capsulo-ligamentaire, articulation talo-crurale
81.45.23 ↔	Réparation chirurgicale ouverte du ligament croisé postérieur avec tendon semi-tendineux et/ou gracilis	81.49.34 ↔	Incision chirurgicale ouverte de l'os sous-chondral avec insertion d'implant acellulaire, articulation talo-crurale
81.45.24 ↔	Réparation du ligament croisé antérieur avec remplacement alloplastique et renforcement alloplastique du ligament, par chirurgie ouverte	81.49.35 ↔	Incision chirurgicale ouverte de l'os sous-chondral avec insertion d'implant acellulaire, articulation sous-talaire
81.45.29 ↔	Autre réparation chirurgicale ouverte des ligaments croisés	81.49.99 ↔	Autre réparation de la cheville, autre
81.45.99 ↔	Autre réparation des ligaments croisés, autre	81.51.00 ↔	Prothèse totale de hanche, SAP
81.46 ↔	Autre réparation de ligament collatéral	81.51.11 ↔	Première implantation d'endoprothèse totale de hanche
81.47.10 ↔	Refixation d'un fragment ostéocondral, genou	81.51.12 ↔	Première implantation d'endoprothèse totale de hanche, prothèse spéciale
81.47.11 ↔	Refixation d'un fragment ostéocondral sous arthroscopie, genou	81.51.13 ↔	Première implantation de prothèse de resurfaçage
81.47.12 ↔	Plastie d'os spongieux sous-chondral, genou		
81.47.13 ↔	Plastie d'os spongieux sous-chondral sous arthroscopie, genou		
81.47.14 ↔	Refixation chirurgicale ouverte du ménisque, genou		
81.47.15 ↔	Refixation arthroscopique du ménisque, genou		

81.51.19 ↔	Première implantation d'endoprothèse totale de hanche, autre	81.54.27 ↔	Première implantation d'un resurfaçage arrière de la rotule
81.51.21 ↔	Implantation d'une endoprothèse totale de hanche lors d'un remplacement de prothèse	81.54.28 ↔	Première implantation d'un remplacement isolé de la surface de glissement fémorale
81.51.22 ↔	Implantation d'une endoprothèse totale de hanche, prothèse spéciale, lors d'un remplacement de prothèse	81.54.29 ↔	Première implantation d'endoprothèse de genou, autre
81.51.23 ↔	Implantation d'une endoprothèse de resurfaçage lors d'un remplacement de prothèse	81.54.31 ↔	Implantation d'une endoprothèse totale standard de genou lors d'un remplacement de prothèse
81.51.29 ↔	Implantation d'une endoprothèse totale de hanche lors d'un remplacement de prothèse, autre	81.54.32 ↔	Implantation d'une endoprothèse totale spéciale de genou lors d'un remplacement de prothèse
81.52.00 ↔	Implantation d'endoprothèse partielle de hanche, implantation de composantes d'endoprothèse de hanche, SAP	81.54.33 ↔	Implantation d'une endoprothèse totale de genou à charnière lors d'un remplacement de prothèse
81.52.21 ↔	Première implantation de prothèse unipolaire	81.54.34 ↔	Implantation d'une prothèse unicondyalaire à glissement lors d'un remplacement de prothèse
81.52.22 ↔	Première implantation de prothèse bipolaire	81.54.35 ↔	Implantation d'une prothèse bicondyalaire à glissement lors d'un remplacement de prothèse
81.52.29 ↔	Première implantation de prothèse partielle de hanche, autre	81.54.39 ↔	Implantation d'une endoprothèse de genou lors d'un remplacement de prothèse, autre
81.52.31 ↔	Première implantation de cage antiprotrusion d'endoprothèse de hanche	81.54.42 ↔	Implantation d'un resurfaçage arrière de la rotule lors d'un remplacement
81.52.39 ↔	Première implantation d'une composante partielle d'endoprothèse de hanche	81.54.43 ↔	Implantation d'un insert de prothèse de genou lors d'un remplacement
81.52.41 ↔	Implantation d'une prothèse unipolaire lors d'un remplacement de prothèse	81.54.44 ↔	Implantation de composantes tibiales ou fémorales ainsi que de l'insert d'une endoprothèse de genou unicondyalaire, resp. bicondyalaire, à glissement ou totale standard lors d'un remplacement
81.52.42 ↔	Implantation d'une prothèse bipolaire lors d'un remplacement de prothèse	81.54.45 ↔	Implantation de composantes tibiales ou fémorales ainsi que de l'insert d'une endoprothèse totale de genou spéciale ou d'une endoprothèse totale à charnière lors d'un remplacement
81.52.49 ↔	Implantation d'une prothèse partielle de hanche lors d'un remplacement de prothèse, autre	81.54.46 ↔	Implantation d'un remplacement isolé de la surface de glissement fémorale lors d'un remplacement
81.52.51 ↔	Implantation d'une cage antiprotrusion d'endoprothèse de hanche lors d'un remplacement	81.54.47 ↔	Implantation d'un bouclier fémoral condyalaire avec resurfaçage arrière de la rotule lors d'un remplacement
81.52.52 ↔	Implantation d'un insert d'endoprothèse de hanche lors d'un remplacement	81.54.49 ↔	Implantation de composantes d'une endoprothèse de genou lors d'un remplacement, autre
81.52.53 ↔	Implantation d'une tête d'endoprothèse de hanche lors d'un remplacement	81.55 ↔	Révision sans remplacement d'une endoprothèse de genou
81.52.54 ↔	Implantation de la tête ainsi que de l'insert d'une endoprothèse de hanche lors d'un remplacement	81.56 ↔	Prothèse totale de cheville
81.52.55 ↔	Implantation de la tête, de l'insert ainsi que de l'acétabulum d'une endoprothèse de hanche lors d'un remplacement	81.57.00 ↔	Prothèse articulaire, pied et orteil, SAP
81.52.56 ↔	Implantation de l'insert ainsi que de l'acétabulum d'une endoprothèse de hanche lors d'un remplacement	81.57.10 ↔	Prothèse articulaire, pied et orteil, endoprothèse du tarse postérieur
81.52.57 ↔	Implantation de la cage antiprotrusion ainsi que de l'acétabulum d'une endoprothèse de hanche lors d'un remplacement	81.57.11 ↔	Prothèse articulaire, pied et orteil, endoprothèse du médio-tarse ou d'orteil
81.52.58 ↔	Implantation de la cage antiprotrusion, de l'acétabulum ainsi que de la tête d'une endoprothèse de hanche lors d'un remplacement	81.57.99 ↔	Prothèse articulaire, pied et orteil, autre
81.52.59 ↔	Implantation de composantes d'une endoprothèse de hanche lors d'un remplacement, autre	81.59.10 ↔	Révision de prothèse articulaire de membre inférieur, sans remplacement
81.52.5A ↔	Implantation de la tige ainsi que de la tête d'une endoprothèse de hanche lors d'un remplacement	81.59.11 ↔	Révision et remplacement d'endoprothèse de cheville
81.52.5B ↔	Implantation de la tige, de la tête ainsi que de l'insert d'une endoprothèse de hanche lors d'un remplacement	81.59.12 ↔	Révision et remplacement d'endoprothèse de tarse postérieur
81.53 ↔	Révision sans remplacement d'endoprothèse de hanche	81.59.13 ↔	Révision et remplacement d'endoprothèse de médio-tarse ou d'orteil
81.54.00 ↔	Implantation d'endoprothèse de genou, SAP	81.71.00 ↔	Arthroplastie métacarpo-phalangienne et interphalangienne avec implant, SAP
81.54.21 ↔	Première implantation d'endoprothèse totale standard de genou	81.71.10 ↔	Implantation d'une autre endoprothèse d'articulation de doigt
81.54.22 ↔	Première implantation d'endoprothèse totale spéciale de genou	81.71.99 ↔	Arthroplastie métacarpophalangienne et interphalangienne avec implant, autre
81.54.23 ↔	Première implantation d'endoprothèse totale à charnière de genou	81.72 ↔	Arthroplastie métacarpo-phalangienne et interphalangienne, sans implant
81.54.24 ↔	Première implantation de prothèse de genou unicondyalaire à glissement	81.73 ↔	Remplacement total du poignet
81.54.25 ↔	Première implantation de prothèse de genou bicondyalaire à glissement	81.74.00 ↔	Arthroplastie carpo-carpienne et carpo-métacarpienne avec implant, SAP
81.54.26 ↔	Première implantation de bouclier fémoral condyalaire avec resurfaçage arrière de la rotule	81.74.10 ↔	Implantation d'endoprothèse d'articulation trapézo-métacarpienne du pouce
		81.74.21 ↔	Arthroplastie radio-carpienne ou carpo-carpienne avec implant
		81.74.99 ↔	Arthroplastie carpo-carpienne et carpo-métacarpienne avec implant, autre

81.75 ↔	Arthroplastie carpo-carpienne et carpo-métacarpienne, sans implant	81.83.13 ↔	Refixation chirurgicale ouverte d'un fragment ostéochondral, articulation acromio-claviculaire
81.79 ↔	Autre réparation de main, doigt et poignet	81.83.22 ↔	Lissage arthroscopique du cartilage, articulation glénohumérale
81.80.00 ↔	Implantation endoprothèse totale d'épaule, SAP	81.83.23 ↔	Lissage chirurgical ouvert du cartilage, articulation glénohumérale
81.80.09 ↔	Implantation endoprothèse totale d'épaule, autre	81.83.26 ↔	Incision de l'os sous-chondral sous arthroscopie, articulation glénohumérale
81.80.11 ↔	Première implantation endoprothèse totale d'épaule, anatomique	81.83.27 ↔	Incision chirurgicale ouverte de l'os sous-chondral, articulation glénohumérale
81.80.12 ↔	Première implantation endoprothèse totale d'épaule, inversée	81.83.28 ↔	Incision de l'os sous-chondral sous arthroscopie, articulation acromio-claviculaire
81.80.13 ↔	Première implantation endoprothèse totale d'épaule, prothèse spéciale	81.83.29 ↔	Incision chirurgicale ouverte de l'os sous-chondral, articulation acromio-claviculaire
81.80.21 ↔	Implantation endoprothèse totale d'épaule, anatomique, lors d'un remplacement de prothèse	81.83.30 ↔	Incision de l'os sous-chondral avec insertion d'implant acellulaire sous arthroscopie, articulation glénohumérale
81.80.22 ↔	Implantation endoprothèse totale d'épaule, inversée, lors d'un remplacement de prothèse	81.83.31 ↔	Incision de l'os sous-chondral avec insertion d'implant acellulaire sous arthroscopie, articulation acromio-claviculaire
81.80.23 ↔	Implantation endoprothèse totale d'épaule, prothèse spéciale, lors d'un remplacement de prothèse	81.83.35 ↔	Incision chirurgicale ouverte de l'os sous-chondral avec insertion d'implant acellulaire, articulation glénohumérale
81.81.00 ↔	Implantation prothèse partielle d'épaule, SAP	81.83.36 ↔	Incision chirurgicale ouverte de l'os sous-chondral avec insertion d'implant acellulaire, articulation acromio-claviculaire
81.81.09 ↔	Implantation prothèse partielle d'épaule, autre	81.83.40 ↔	Arthroplastie de résection de l'épaule
81.81.11 ↔	Première implantation prothèse de resurfaçage	81.83.99 ↔	Autre réparation de l'épaule, autre
81.81.12 ↔	Première implantation prothèse de tête humérale	81.84 ↔	Prothèse totale de coude
81.81.13 ↔	Première implantation prothèse glénoïdienne	81.85.00 ↔	Autre réparation du coude, SAP
81.81.21 ↔	Implantation prothèse de resurfaçage, lors d'un remplacement de prothèse	81.85.10 ↔	Refixation d'un fragment ostéochondral sous arthroscopie, coude
81.81.22 ↔	Implantation prothèse de tête humérale, lors d'un remplacement de prothèse	81.85.11 ↔	Refixation chirurgicale ouverte d'un fragment ostéochondral, coude
81.81.23 ↔	Implantation prothèse glénoïdienne, lors d'un remplacement de prothèse	81.85.18 ↔	Incision de l'os sous-chondral sous arthroscopie, coude
81.81.31 ↔	Implantation de cupule, endoprothèse totale d'épaule, lors d'un remplacement de composantes	81.85.19 ↔	Incision chirurgicale ouverte de l'os sous-chondral, coude
81.81.32 ↔	Implantation de cupule ainsi qu'insert, endoprothèse totale d'épaule, lors d'un remplacement de composantes	81.85.20 ↔	Incision de l'os sous-chondral avec insertion d'implant acellulaire sous arthroscopie, coude
81.81.33 ↔	Implantation insert, endoprothèse totale d'épaule, lors d'un remplacement de composantes	81.85.21 ↔	Arthroplastie de résection du coude
81.81.34 ↔	Implantation insert ainsi que tête, endoprothèse totale d'épaule, lors d'un remplacement de composantes	81.85.30 ↔	Remplacement prothétique de la surface articulaire de l'humérus distal
81.81.35 ↔	Implantation d'insert, tête ainsi que tige, endoprothèse totale d'épaule, lors d'un remplacement de composantes	81.85.31 ↔	Autre réparation du coude, prothèse de la tête radiale
81.82.00 ↔	Réparation et refixation de l'appareil capsulo-ligamentaire de l'épaule, SAP	81.85.99 ↔	Autre réparation du coude, autre
81.82.09 ↔	Réparation et refixation de l'appareil capsulo-ligamentaire de l'épaule, autre	81.93.00 ↔	Suture de capsule ou de ligament du membre supérieur, SAP
81.82.31 ↔	Refixation du bourrelet glénoïdien, par arthroscopie	81.93.10 ↔	Suture de l'appareil ligamentaire de la clavicle
81.82.32 ↔	Elargissement de l'espace sous-acromial, par arthroscopie	81.93.20 ↔	Suture du ligament annulaire radio-cubital
81.82.33 ↔	Capsulorrhaphie avec fixation dans la cavité glénoïde, par arthroscopie	81.93.21 ↔	Suture de l'appareil ligamentaire radio-cubital distal
81.82.34 ↔	Implantation implant ballonnet comme espaceur à l'épaule, par arthroscopie	81.93.30 ↔	Suture de capsule ou de ligament, carpe et métacarpe
81.82.35 ↔	Réparation de la coiffe des rotateurs, par arthroscopie	81.93.99 ↔	Suture de capsule ou de ligament du membre supérieur, autre
81.82.41 ↔	Refixation du bourrelet glénoïdien, par chirurgie ouverte	81.94 ↔	Suture de capsule ou de ligament de cheville et de pied
81.82.42 ↔	Plastie du bord antérieur et postérieur de la cavité glénoïde, épaule, par chirurgie ouverte	81.95.00 ↔	Suture de capsule ou de ligament d'autre articulation du membre inférieur, SAP
81.82.43 ↔	Plastie du bord antérieur et postérieur de la capsule glénoïde, épaule, par chirurgie ouverte	81.95.09 ↔	Suture de capsule ou de ligament d'autre articulation de membre inférieur, autre
81.82.44 ↔	Acromioplastie avec section du ligament coraco-acromial, par chirurgie ouverte	81.95.10 ↔	Suture du ligament croisé antérieur, sous arthroscopie
81.82.45 ↔	Reconstruction de la coiffe des rotateurs, par chirurgie ouverte	81.95.11 ↔	Suture du ligament croisé antérieur, par chirurgie ouverte
81.83.00 ↔	Autre réparation de l'épaule, SAP	81.95.12 ↔	Suture du ligament croisé postérieur, sous arthroscopie
81.83.10 ↔	Refixation d'un fragment ostéochondral sous arthroscopie, articulation glénohumérale	81.95.13 ↔	Suture du ligament croisé postérieur, par chirurgie ouverte
81.83.11 ↔	Refixation chirurgicale ouverte d'un fragment ostéochondral, articulation glénohumérale	81.95.14 ↔	Suture arthroscopique de l'appareil capsulo-ligamentaire interne avec implication méniscale
81.83.12 ↔	Refixation d'un fragment ostéochondral sous arthroscopie, articulation acromio-claviculaire		

81.95.15 ↔ Suture chirurgicale ouverte de l'appareil capsulo-ligamentaire interne avec implication méniscale	81.96.49 ↔ Autre réparation d'articulation, articulation tibio-péronière supérieure, autre
81.95.16 ↔ Suture de l'appareil capsulo-ligamentaire externe, sous arthroscopie	81.96.4A ↔ Autre réparation d'articulation, articulation tibio-péronière supérieure, incision de l'os sous-chondral sous arthroscopie
81.95.17 ↔ Suture de l'appareil capsulo-ligamentaire externe, par chirurgie ouverte	81.96.4B ↔ Autre réparation d'articulation, articulation tibio-péronière supérieure, incision chirurgicale ouverte de l'os sous-chondral
81.95.18 ↔ Suture de l'appareil capsulo-ligamentaire dorsal, par chirurgie ouverte	81.96.4C ↔ Autre réparation d'articulation, articulation tibio-péronière supérieure, incision de l'os sous-chondral avec insertion d'implant acellulaire sous arthroscopie
81.95.1A ↔ Suture de l'appareil capsulo-ligamentaire dorsal, sous arthroscopie	81.96.50 ↔ Autre réparation d'articulation, articulation métatarso-phalangienne, SAP
81.96.10 ↔ Autre réparation d'articulation, articulation sternoclaviculaire, SAP	81.96.51 ↔ Autre réparation d'articulation, articulation métatarso-phalangienne, refixation d'un fragment ostéochondral sous arthroscopie
81.96.11 ↔ Autre réparation d'articulation, articulation sternoclaviculaire, refixation d'un fragment ostéochondral sous arthroscopie	81.96.52 ↔ Autre réparation d'articulation, articulation métatarso-phalangienne, refixation chirurgicale ouverte d'un fragment ostéochondral
81.96.12 ↔ Autre réparation d'articulation, articulation sternoclaviculaire, refixation chirurgicale ouverte d'un fragment ostéochondral	81.96.59 ↔ Autre réparation d'articulation, articulation métatarso-phalangienne, autre
81.96.19 ↔ Autre réparation d'articulation, articulation sternoclaviculaire, autre	81.96.5A ↔ Autre réparation d'articulation, articulation métatarso-phalangienne, incision de l'os sous-chondral sous arthroscopie
81.96.1A ↔ Autre réparation d'articulation, articulation sternoclaviculaire, incision de l'os sous-chondral sous arthroscopie	81.96.5B ↔ Autre réparation d'articulation, articulation métatarso-phalangienne, incision chirurgicale ouverte de l'os sous-chondral
81.96.1B ↔ Autre réparation d'articulation, articulation sternoclaviculaire, incision chirurgicale ouverte de l'os sous-chondral	81.96.5C ↔ Autre réparation d'articulation, articulation métatarso-phalangienne, incision de l'os sous-chondral avec insertion d'implant acellulaire sous arthroscopie
81.96.1C ↔ Autre réparation d'articulation, articulation sternoclaviculaire, incision de l'os sous-chondral avec insertion d'implant acellulaire sous arthroscopie	81.96.20 ↔ Autre réparation d'articulation, poignet, SAP
81.96.20 ↔ Autre réparation d'articulation, poignet, SAP	81.96.21 ↔ Autre réparation d'articulation, poignet, refixation d'un fragment ostéochondral sous arthroscopie
81.96.21 ↔ Autre réparation d'articulation, poignet, refixation d'un fragment ostéochondral sous arthroscopie	81.96.22 ↔ Autre réparation d'articulation, poignet, refixation chirurgicale ouverte d'un fragment ostéochondral
81.96.22 ↔ Autre réparation d'articulation, poignet, refixation chirurgicale ouverte d'un fragment ostéochondral	81.96.29 ↔ Autre réparation d'articulation, poignet, autre
81.96.29 ↔ Autre réparation d'articulation, poignet, autre	81.96.2A ↔ Autre réparation d'articulation, poignet, incision de l'os sous-chondral sous arthroscopie
81.96.2A ↔ Autre réparation d'articulation, poignet, incision de l'os sous-chondral sous arthroscopie	81.96.2B ↔ Autre réparation d'articulation, poignet, incision chirurgicale ouverte de l'os sous-chondral
81.96.2B ↔ Autre réparation d'articulation, poignet, incision chirurgicale ouverte de l'os sous-chondral	81.96.2C ↔ Autre réparation d'articulation, poignet, incision de l'os sous-chondral avec insertion d'implant acellulaire sous arthroscopie
81.96.2C ↔ Autre réparation d'articulation, poignet, incision de l'os sous-chondral avec insertion d'implant acellulaire sous arthroscopie	81.96.2D ↔ Autre réparation d'articulation, poignet, prothèse de la tête cubitale
81.96.2D ↔ Autre réparation d'articulation, poignet, prothèse de la tête cubitale	81.96.30 ↔ Autre réparation d'articulation, articulation sacro-iliaque, SAP
81.96.30 ↔ Autre réparation d'articulation, articulation sacro-iliaque, SAP	81.96.31 ↔ Autre réparation d'articulation, articulation sacro-iliaque, refixation d'un fragment ostéochondral sous arthroscopie
81.96.31 ↔ Autre réparation d'articulation, articulation sacro-iliaque, refixation d'un fragment ostéochondral sous arthroscopie	81.96.32 ↔ Autre réparation d'articulation, articulation sacro-iliaque, refixation chirurgicale ouverte d'un fragment ostéochondral
81.96.32 ↔ Autre réparation d'articulation, articulation sacro-iliaque, refixation chirurgicale ouverte d'un fragment ostéochondral	81.96.39 ↔ Autre réparation d'articulation, articulation sacro-iliaque, autre
81.96.39 ↔ Autre réparation d'articulation, articulation sacro-iliaque, autre	81.96.3A ↔ Autre réparation d'articulation, articulation sacro-iliaque, incision de l'os sous-chondral sous arthroscopie
81.96.3A ↔ Autre réparation d'articulation, articulation sacro-iliaque, incision de l'os sous-chondral sous arthroscopie	81.96.3B ↔ Autre réparation d'articulation, articulation sacro-iliaque, incision chirurgicale ouverte de l'os sous-chondral
81.96.3B ↔ Autre réparation d'articulation, articulation sacro-iliaque, incision chirurgicale ouverte de l'os sous-chondral	81.96.3C ↔ Autre réparation d'articulation, articulation sacro-iliaque, incision de l'os sous-chondral avec insertion d'implant acellulaire sous arthroscopie
81.96.3C ↔ Autre réparation d'articulation, articulation sacro-iliaque, incision de l'os sous-chondral avec insertion d'implant acellulaire sous arthroscopie	81.96.40 ↔ Autre réparation d'articulation, articulation tibio-péronière supérieure, SAP
81.96.40 ↔ Autre réparation d'articulation, articulation tibio-péronière supérieure, SAP	81.96.41 ↔ Autre réparation d'articulation, articulation tibio-péronière supérieure, refixation d'un fragment ostéochondral sous arthroscopie
81.96.41 ↔ Autre réparation d'articulation, articulation tibio-péronière supérieure, refixation d'un fragment ostéochondral sous arthroscopie	81.96.42 ↔ Autre réparation d'articulation, articulation tibio-péronière supérieure, refixation chirurgicale ouverte d'un fragment ostéochondral
81.96.42 ↔ Autre réparation d'articulation, articulation tibio-péronière supérieure, refixation chirurgicale ouverte d'un fragment ostéochondral	



81.96.89 ↔ Autre réparation d'articulation, autre site spécifié, autre	81.99.1E ↔ Révision arthroscopique d'articulation, pied et orteil, autre
81.96.8A ↔ Autre réparation d'articulation, autre site spécifié, incision de l'os sous-chondral sous arthroscopie	81.99.1F ↔ Révision arthroscopique d'articulation, articulation métatarso-phalangienne
81.96.8B ↔ Autre réparation d'articulation, autre site spécifié, incision chirurgicale ouverte de l'os sous-chondral	81.99.1G ↔ Révision arthroscopique d'articulation, orteil
81.96.8C ↔ Autre réparation d'articulation, autre site spécifié, incision de l'os sous-chondral avec insertion d'implant acellulaire sous arthroscopie	81.99.20 ↔ Révision chirurgicale ouverte d'articulation, SAP
81.96.92 ↔ Autre intervention de réparation et de plastie articulaire, refixation dans l'appareil capsulo-ligamentaire d'autres articulations	81.99.21 ↔ Révision chirurgicale ouverte d'articulation, articulation glénohumérale
81.96.93 ↔ Autre intervention de réparation et de plastie articulaire, implantation/ablation de ménisque en collagène	81.99.22 ↔ Révision chirurgicale ouverte d'articulation, articulation acromio-claviculaire
81.96.94 ↔ Autre intervention de réparation et de plastie articulaire, implantation/ablation de ménisque en collagène sous arthroscopie	81.99.23 ↔ Révision chirurgicale ouverte d'articulation, articulation sternoclaviculaire
81.96.95 ↔ Autre intervention de réparation et de plastie articulaire, implantation d'endoprothèse d'articulation de membre supérieur, autre	81.99.24 ↔ Révision chirurgicale ouverte d'articulation, coude
81.96.97 ↔ Autre intervention de réparation et de plastie articulaire, implantation complexe primaire/de remplacement d'une endoprothèse articulaire associée à l'implantation de matériel de substitution osseuse et/ou le remplacement d'articulations voisines	81.99.25 ↔ Révision chirurgicale ouverte d'articulation, poignet
81.96.98 ↔ Autre intervention de réparation et de plastie articulaire, arthroplastie de résection du poignet	81.99.26 ↔ Révision chirurgicale ouverte d'articulation, articulation sacro-iliaque
81.96.9A ↔ Autre intervention de réparation et de plastie articulaire, arthroplastie de résection d'articulation du pied	81.99.27 ↔ Révision chirurgicale ouverte d'articulation, symphyse
81.96.9B ↔ Autre intervention de réparation et de plastie articulaire, autre intervention de plastie articulaire	81.99.28 ↔ Révision chirurgicale ouverte d'articulation, hanche
81.97.10 ↔ Révision de prothèse articulaire du membre supérieur, sans remplacement	81.99.29 ↔ Révision chirurgicale ouverte d'articulation, autre
81.97.13 ↔ Révision et remplacement de prothèse totale de coude	81.99.2A ↔ Révision chirurgicale ouverte d'articulation, genou
81.97.14 ↔ Révision et remplacement de prothèse de tête radiale	81.99.2B ↔ Révision chirurgicale ouverte d'articulation, articulation tibio-péronière supérieure
81.97.15 ↔ Révision et remplacement de prothèse de poignet	81.99.2C ↔ Révision chirurgicale ouverte d'articulation, articulation talo-curale
81.97.16 ↔ Révision et remplacement d'endoprothèse d'articulation trapézo-métacarpienne du pouce	81.99.2D ↔ Révision chirurgicale ouverte d'articulation, articulation sous-talaire
81.97.17 ↔ Révision et remplacement d'autre endoprothèse d'articulation de doigt	81.99.2E ↔ Révision chirurgicale ouverte d'articulation, pied et orteil, autre
81.97.21 ↔ Révision sans remplacement, prothèse d'épaule, endoprothèse totale	81.99.2F ↔ Révision chirurgicale ouverte d'articulation, articulation métatarso-phalangienne
81.97.22 ↔ Révision sans remplacement, épaule, prothèse partielle	81.99.2G ↔ Révision chirurgicale ouverte d'articulation, orteil
81.99.00 ↔ Autres opérations des articulations, SAP	81.99.30 ↔ Opérations arthroscopiques de cartilage articulaire, SAP
81.99.10 ↔ Révision arthroscopique d'articulation, SAP	81.99.31 ↔ Opération arthroscopique de cartilage articulaire, articulation glénohumérale
81.99.11 ↔ Révision arthroscopique d'articulation, articulation glénohumérale	81.99.32 ↔ Opération arthroscopique de cartilage articulaire, articulation acromio-claviculaire
81.99.12 ↔ Révision arthroscopique d'articulation, articulation acromio-claviculaire	81.99.33 ↔ Opération arthroscopique de cartilage articulaire, articulation sternoclaviculaire
81.99.13 ↔ Révision arthroscopique d'articulation, articulation sternoclaviculaire	81.99.34 ↔ Opération arthroscopique de cartilage articulaire, coude
81.99.14 ↔ Révision arthroscopique d'articulation, coude	81.99.35 ↔ Opération arthroscopique de cartilage articulaire, poignet
81.99.15 ↔ Révision arthroscopique d'articulation, poignet	81.99.36 ↔ Opération arthroscopique de cartilage articulaire, articulation sacro-iliaque
81.99.16 ↔ Révision arthroscopique d'articulation, articulation sacro-iliaque	81.99.37 ↔ Opération arthroscopique de cartilage articulaire, symphyse
81.99.17 ↔ Révision arthroscopique d'articulation, symphyse	81.99.38 ↔ Opération arthroscopique de cartilage articulaire, hanche
81.99.18 ↔ Révision arthroscopique d'articulation, hanche	81.99.39 ↔ Opération arthroscopique de cartilage articulaire, autre
81.99.19 ↔ Révision arthroscopique d'articulation, autre	81.99.3A ↔ Opération arthroscopique de cartilage articulaire et de ménisque, genou
81.99.1A ↔ Révision arthroscopique d'articulation, genou	81.99.3B ↔ Opération arthroscopique de cartilage articulaire, articulation tibio-péronière supérieure
81.99.1B ↔ Révision arthroscopique d'articulation, articulation tibio-péronière supérieure	81.99.3C ↔ Opération arthroscopique de cartilage articulaire, articulation talo-curale
81.99.1C ↔ Révision arthroscopique d'articulation, articulation talo-curale	81.99.3D ↔ Opération arthroscopique de cartilage articulaire, articulation sous-talaire
81.99.1D ↔ Révision arthroscopique d'articulation, articulation sous-talaire	81.99.3E ↔ Opération arthroscopique de cartilage articulaire, pied et orteil, autre
	81.99.3F ↔ Opération arthroscopique de cartilage articulaire, articulation métatarso-phalangienne
	81.99.3G ↔ Opération arthroscopique de cartilage articulaire, orteil
	81.99.40 ↔ Opération chirurgicale ouverte de cartilage articulaire, SAP
	81.99.41 ↔ Opération chirurgicale ouverte de cartilage articulaire, articulation glénohumérale

81.99.42 ↔	Opération chirurgicale ouverte de cartilage articulaire, articulation acromio-claviculaire	81.99.89 ↔	Autre opération arthroscopique d'articulation, autre
81.99.43 ↔	Opération chirurgicale ouverte de cartilage articulaire, articulation sternoclaviculaire	81.99.90 ↔	Autres opérations chirurgicales ouvertes d'articulation et de cartilage articulaire, SAP
81.99.44 ↔	Opération chirurgicale ouverte de cartilage articulaire, coude	81.99.91 ↔	Autre opération chirurgicale ouverte d'articulation et de cartilage articulaire, articulation glénohumérale
81.99.45 ↔	Opération chirurgicale ouverte de cartilage articulaire, poignet	81.99.92 ↔	Autre opération chirurgicale ouverte d'articulation et de cartilage articulaire, articulation acromio-claviculaire
81.99.46 ↔	Opération chirurgicale ouverte de cartilage articulaire, articulation sacro-iliaque	81.99.93 ↔	Autre opération chirurgicale ouverte d'articulation et de cartilage articulaire, articulation sternoclaviculaire
81.99.47 ↔	Opération chirurgicale ouverte de cartilage articulaire, symphyse	81.99.94 ↔	Autre opération chirurgicale ouverte d'articulation et de cartilage articulaire, coude
81.99.48 ↔	Opération chirurgicale ouverte de cartilage articulaire, hanche	81.99.95 ↔	Autre opération chirurgicale ouverte d'articulation et de cartilage articulaire, articulation radio-cubitale supérieure
81.99.49 ↔	Opération chirurgicale ouverte de cartilage articulaire, autre	81.99.96 ↔	Autre opération chirurgicale ouverte d'articulation et de cartilage articulaire, poignet
81.99.4A ↔	Opération chirurgicale ouverte de cartilage articulaire et de ménisque, genou	81.99.97 ↔	Autre opération chirurgicale ouverte d'articulation et de cartilage articulaire, articulation sacro-iliaque
81.99.4B ↔	Opération chirurgicale ouverte de cartilage articulaire, articulation tibio-péronière supérieure	81.99.98 ↔	Autre opération chirurgicale ouverte d'articulation et de cartilage articulaire, hanche
81.99.4C ↔	Opération chirurgicale ouverte de cartilage articulaire, articulation talo-crutale	81.99.99 ↔	Autres opérations d'articulations, autre
81.99.4D ↔	Opération chirurgicale ouverte de cartilage articulaire, articulation sous-talaire	81.99.9A ↔	Autre opération chirurgicale ouverte d'articulation et de cartilage articulaire, articulation tibio-péronière supérieure
81.99.4E ↔	Opération chirurgicale ouverte de cartilage articulaire, pied et orteil, autre	81.99.9B ↔	Autre opération chirurgicale ouverte d'articulation et de cartilage articulaire, articulation talo-crutale
81.99.4F ↔	Opération chirurgicale ouverte de cartilage articulaire, articulation métatarso-phalangienne	81.99.9C ↔	Autre opération chirurgicale ouverte d'articulation et de cartilage articulaire, articulation sous-talaire
81.99.4G ↔	Opération chirurgicale ouverte de cartilage articulaire, orteil	81.99.9E ↔	Autre opération chirurgicale ouverte d'articulation et de cartilage articulaire, pied et orteil, autre
81.99.50 ↔	Arthrorise et fixation temporaire d'une articulation, SAP	81.99.9F ↔	Autre opération chirurgicale ouverte d'articulation et de cartilage articulaire, articulation métatarso-phalangienne
81.99.51 ↔	Arthrorise et fixation temporaire d'une articulation, articulation glénohumérale	81.99.9G ↔	Autre opération chirurgicale ouverte d'articulation et de cartilage articulaire, orteil
81.99.52 ↔	Arthrorise et fixation temporaire d'une articulation, articulation acromio-claviculaire	81.9A.11 ↔	Grefe de cartilage et implantation de tissu cultivé in vitro, articulation glénohumérale, par arthroscopie
81.99.53 ↔	Arthrorise et fixation temporaire d'une articulation, articulation sternoclaviculaire	81.9A.12 ↔	Grefe de cartilage et implantation de tissu cultivé in vitro, articulation acromio-claviculaire, par arthroscopie
81.99.54 ↔	Arthrorise et fixation temporaire d'une articulation, coude	81.9A.13 ↔	Grefe de cartilage et implantation de tissu cultivé in vitro, articulation sternoclaviculaire, par arthroscopie
81.99.55 ↔	Arthrorise et fixation temporaire d'une articulation, poignet	81.9A.14 ↔	Grefe de cartilage et implantation de tissu cultivé in vitro, coude, par arthroscopie
81.99.56 ↔	Arthrorise et fixation temporaire d'une articulation, articulation sacro-iliaque	81.9A.16 ↔	Grefe de cartilage et implantation de tissu cultivé in vitro, poignet, par arthroscopie
81.99.57 ↔	Arthrorise et fixation temporaire d'une articulation, symphyse	81.9A.1A ↔	Grefe de cartilage et implantation de tissu cultivé in vitro, articulation sacro-iliaque, par arthroscopie
81.99.58 ↔	Arthrorise et fixation temporaire d'une articulation, hanche	81.9A.1B ↔	Grefe de cartilage et implantation de tissu cultivé in vitro, hanche, par arthroscopie
81.99.59 ↔	Arthrorise et fixation temporaire d'une articulation, autre	81.9A.1C ↔	Grefe de cartilage et implantation de tissu cultivé in vitro, articulation du genou, par arthroscopie
81.99.5A ↔	Arthrorise et fixation temporaire d'une articulation, genou	81.9A.1D ↔	Grefe de cartilage et implantation de tissu cultivé in vitro, articulation tibio-péronière supérieure, par arthroscopie
81.99.5B ↔	Arthrorise et fixation temporaire d'une articulation, articulation tibio-péronière supérieure	81.9A.1E ↔	Grefe de cartilage et implantation de tissu cultivé in vitro, articulation talo-crutale, par arthroscopie
81.99.5C ↔	Arthrorise et fixation temporaire d'une articulation, articulation talo-crutale	81.9A.1F ↔	Grefe de cartilage et implantation de tissu cultivé in vitro, articulation sous-talaire, par arthroscopie
81.99.5D ↔	Arthrorise et fixation temporaire d'une articulation, articulation sous-talaire	81.9A.1G ↔	Grefe de cartilage et implantation de tissu cultivé in vitro dans l'articulation, autres articulations tarsiennes et tarsométatarsiennes, par arthroscopie
81.99.5E ↔	Arthrorise et fixation temporaire d'une articulation, pied et orteil, autre	81.9A.1H ↔	Grefe de cartilage et implantation de tissu cultivé in vitro, articulation métatarso-phalangienne, par arthroscopie
81.99.5F ↔	Arthrorise et fixation temporaire d'une articulation, articulation métatarso-phalangienne	81.9A.1I ↔	Grefe de cartilage et implantation de tissu cultivé in vitro, articulation d'orteil, par arthroscopie
81.99.5G ↔	Arthrorise et fixation temporaire d'une articulation, orteil	81.9A.1J ↔	Grefe de cartilage et implantation de tissu cultivé in vitro, autres articulations, par arthroscopie
81.99.80 ↔	Autres opérations arthroscopiques d'articulations, SAP		
81.99.81 ↔	Autre opération arthroscopique d'articulation, poignet		
81.99.82 ↔	Autre opération arthroscopique d'articulation, genou		
81.99.83 ↔	Autre opération arthroscopique d'articulation, articulation talo-crutale		

81.9A.21 ↔	Grefe de cartilage et implantation de tissu cultivé in vitro, articulation glénohumérale, par chirurgie ouverte	81.9A.3J ‡↔	Transplantation de chondrocytes autologues sur matrice, autres articulations, par arthroscopie
81.9A.22 ↔	Grefe de cartilage et implantation de tissu cultivé in vitro, articulation acromio-claviculaire, par chirurgie ouverte	81.9A.41 ‡↔	Transplantation de chondrocytes autologues sur matrice, articulation glénohumérale, par chirurgie ouverte
81.9A.23 ↔	Grefe de cartilage et implantation de tissu cultivé in vitro, articulation sternoclaviculaire, par chirurgie ouverte	81.9A.42 ‡↔	Transplantation de chondrocytes autologues sur matrice, articulation acromio-claviculaire, par chirurgie ouverte
81.9A.24 ↔	Grefe de cartilage et implantation de tissu cultivé in vitro, coude, par chirurgie ouverte	81.9A.43 ‡↔	Transplantation de chondrocytes autologues sur matrice, articulation sternoclaviculaire, par chirurgie ouverte
81.9A.26 ↔	Grefe de cartilage et implantation de tissu cultivé in vitro, poignet, par chirurgie ouverte	81.9A.44 ‡↔	Transplantation de chondrocytes autologues sur matrice, coude, par chirurgie ouverte
81.9A.2A ↔	Grefe de cartilage et implantation de tissu cultivé in vitro, articulation sacro-iliaque, par chirurgie ouverte	81.9A.46 ‡↔	Transplantation de chondrocytes autologues sur matrice, poignet, par chirurgie ouverte
81.9A.2B ↔	Grefe de cartilage et implantation de tissu cultivé in vitro, hanche, par chirurgie ouverte	81.9A.4A ‡↔	Transplantation de chondrocytes autologues sur matrice, articulation sacro-iliaque, par chirurgie ouverte
81.9A.2C ↔	Grefe de cartilage et implantation de tissu cultivé in vitro, articulation du genou, par chirurgie ouverte	81.9A.4B ‡↔	Transplantation de chondrocytes autologues sur matrice, hanche, par chirurgie ouverte
81.9A.2D ↔	Grefe de cartilage et implantation de tissu cultivé in vitro, articulation tibio-péronière supérieure, par chirurgie ouverte	81.9A.4C ‡↔	Transplantation de chondrocytes autologues sur matrice, articulation du genou, par chirurgie ouverte
81.9A.2E ↔	Grefe de cartilage et implantation de tissu cultivé in vitro, articulation talo-crutale, par chirurgie ouverte	81.9A.4D ‡↔	Transplantation de chondrocytes autologues sur matrice, articulation tibio-péronière supérieure, par chirurgie ouverte
81.9A.2F ↔	Grefe de cartilage et implantation de tissu cultivé in vitro, articulation sous-talaire, par chirurgie ouverte	81.9A.4E ‡↔	Transplantation de chondrocytes autologues sur matrice, articulation talo-crutale, par chirurgie ouverte
81.9A.2G ↔	Grefe de cartilage et implantation de tissu cultivé in vitro dans l'articulation, autres articulations tarsiennes et tarsométarsiennes, par chirurgie ouverte	81.9A.4F ‡↔	Transplantation de chondrocytes autologues sur matrice, articulation sous-talaire, par chirurgie ouverte
81.9A.2H ↔	Grefe de cartilage et implantation de tissu cultivé in vitro, articulation métatarso-phalangienne, par chirurgie ouverte	81.9A.4G ‡↔	Transplantation de chondrocytes autologues sur matrice, autres articulations tarsiennes et tarsométarsiennes, par chirurgie ouverte
81.9A.2I ↔	Grefe de cartilage et implantation de tissu cultivé in vitro, articulation d'orteil, par chirurgie ouverte	81.9A.4H ‡↔	Transplantation de chondrocytes autologues sur matrice, articulation métatarso-phalangienne, par chirurgie ouverte
81.9A.2J ↔	Grefe de cartilage et implantation de tissu cultivé in vitro, autres articulations, par chirurgie ouverte	81.9A.4I ‡↔	Transplantation de chondrocytes autologues sur matrice, articulation d'orteil, par chirurgie ouverte
81.9A.31 ‡↔	Transplantation de chondrocytes autologues sur matrice, articulation glénohumérale, par arthroscopie	81.9A.4J ‡↔	Transplantation de chondrocytes autologues sur matrice, autres articulations, par chirurgie ouverte
81.9A.32 ‡↔	Transplantation de chondrocytes autologues sur matrice, articulation acromio-claviculaire, par arthroscopie	81.9A.5C ↔	Grefe de cartilage par transfert ostéo-articulaire (système OATS), plastie en mosaïque, articulation du genou, par arthroscopie
81.9A.33 ‡↔	Transplantation de chondrocytes autologues sur matrice, articulation sternoclaviculaire, par arthroscopie	81.9A.6C ↔	Grefe de cartilage par transfert ostéo-articulaire (système OATS), plastie en mosaïque, articulation du genou, par chirurgie ouverte
81.9A.34 ‡↔	Transplantation de chondrocytes autologues sur matrice, coude, par arthroscopie	81.A1.11 ‡↔	Endoprothèse tumorale
81.9A.36 ‡↔	Transplantation de chondrocytes autologues sur matrice, poignet, par arthroscopie	82.04 ↔	Incision et drainage de l'espace palmaire ou thénarien
81.9A.3A ‡↔	Transplantation de chondrocytes autologues sur matrice, articulation sacro-iliaque, par arthroscopie	82.09.10 ↔	Autre incision de tissu mou de la main, synovectomie de la main
81.9A.3B ‡↔	Transplantation de chondrocytes autologues sur matrice, hanche, par arthroscopie	82.11.10 ↔	Ténotomie percutanée de la main, poignet
81.9A.3C ‡↔	Transplantation de chondrocytes autologues sur matrice, articulation du genou, par arthroscopie	82.11.11 ↔	Ténotomie percutanée de la main, doigt
81.9A.3D ‡↔	Transplantation de chondrocytes autologues sur matrice, articulation tibio-péronière supérieure, par arthroscopie	82.11.20 ↔	Ténotomie chirurgicale ouverte de la main
81.9A.3E ‡↔	Transplantation de chondrocytes autologues sur matrice, articulation talo-crutale, par arthroscopie	82.11.99 ↔	Ténotomie de la main, autre
81.9A.3F ‡↔	Transplantation de chondrocytes autologues sur matrice, articulation sous-talaire, par arthroscopie	82.12 ↔	Fasciotomie de la main
81.9A.3G ‡↔	Transplantation de chondrocytes autologues sur matrice, autres articulations tarsiennes et tarsométarsiennes, par arthroscopie	82.19.10 ↔	Autre section de tissu mou de la main, section de muscles de la main
81.9A.3H ‡↔	Transplantation de chondrocytes autologues sur matrice, articulation métatarso-phalangienne, par arthroscopie	82.19.99 ↔	Autre section de tissu mou de la main, autre
81.9A.3I ‡↔	Transplantation de chondrocytes autologues sur matrice, articulation d'orteil, par arthroscopie	82.21 ↔	Excision de lésion de la gaine tendineuse de la main
		82.22 ↔	Excision de lésion de muscle de la main
		82.31 ↔	Bursectomie de la main
		82.32 ↔	Excision de tendon de la main pour greffe
		82.33 ↔	Autre excision de tendon de la main
		82.34 ↔	Excision de muscle ou de fascia de la main pour greffe (transfert)
		82.35.00 ↔	Autre fasciectomie de la main, SAP
		82.35.10 ↔	Fasciectomie du creux palmaire
		82.35.11 ↔	Fasciectomie de main et de doigt avec neurolyse

82.35.12 ↔ Fasciectomie de main et de doigt avec neurolyse et artériolyse	83.02.12 ↔ Myotomie, bras et coude
82.35.13 ↔ Fasciectomie de main et de doigt avec arthrolyse	83.02.13 ↔ Myotomie, avant-bras
82.35.99 ↔ Autre fasciectomie de la main, autre	83.02.14 ↔ Myotomie, paroi thoracique, abdomen et dos
82.36 ↔ Autre myectomie de la main	83.02.15 ↔ Myotomie, région inguino-génitale et fesses
82.39.00 ↔ Autre excision de tissu mou de la main, SAP	83.02.16 ↔ Myotomie, membre inférieur
82.39.10 ↔ Autre excision de tissu mou de la main, excision de gaines tendineuses de la main	83.02.19 ↔ Myotomie, autre site
82.39.99 ↔ Autre excision de tissu mou de la main, autre	83.03.10 ↔ Bursotomie, tête et cou
82.41 ↔ Suture de gaine de tendon de la main	83.03.11 ↔ Bursotomie, épaule et aisselle
82.42 ↔ Suture différée de tendon fléchisseur de la main	83.03.12 ↔ Bursotomie, bras et coude
82.43 ↔ Suture différée d'autre tendon de la main	83.03.13 ↔ Bursotomie, avant-bras
82.44 ↔ Autre suture de tendon fléchisseur de la main	83.03.14 ↔ Bursotomie, paroi thoracique, abdomen et dos
82.45 ↔ Autre suture d'autre tendon de la main	83.03.15 ↔ Bursotomie, région inguino-génitale et fesses
82.46.00 ↔ Suture de muscle ou de fascia de la main, SAP	83.03.16 ↔ Bursotomie, membre inférieur
82.46.10 ↔ Suture de fascia de la main	83.03.19 ↔ Bursotomie, autre site
82.46.20 ↔ Suture de muscle de la main	83.09.10 ↔ Extraction de corps étranger de muscle, de tendon et de fascia, tête et cou
82.46.99 ↔ Suture de muscle ou de fascia de la main, autre	83.09.11 ↔ Extraction de corps étranger de muscle, de tendon et de fascia, épaule et aisselle
82.51 ↔ Avancement de tendon de la main	83.09.12 ↔ Extraction de corps étranger de muscle, de tendon et de fascia, bras et coude
82.52 ↔ Recul de tendon de la main	83.09.13 ↔ Extraction de corps étranger de muscle, de tendon et de fascia, avant-bras
82.53 ↔ Réinsertion de tendon de la main	83.09.14 ↔ Extraction de corps étranger de muscle, de tendon et de fascia, paroi thoracique, abdomen et dos
82.54 ↔ Réinsertion de muscle de la main	83.09.15 ↔ Extraction de corps étranger de muscle, de tendon et de fascia, région inguino-génitale et fesses
82.55 ↔ Autre changement de longueur de muscle ou tendon de main	83.09.16 ↔ Extraction de corps étranger de muscle, de tendon et de fascia, membre inférieur
82.56 ↔ Autre transfert ou greffe de tendon de la main	83.09.19 ↔ Extraction de corps étranger de muscle, de tendon et de fascia, autre site
82.57.00 ↔ Autre transfert d'autre tendon de la main, SAP	83.11 ↔ Ténotomie du tendon d'Achille
82.57.10 ↔ Autre transfert d'autre tendon de la main, transfert de tendon fléchisseur de la main	83.12 ↔ Ténotomie des abducteurs de la hanche
82.57.99 ↔ Autre transfert d'autre tendon de la main, autre	83.13.10 ↔ Incision de tendon, tête et cou
82.58 ↔ Autre transfert ou lambeau musculaire de la main	83.13.11 ↔ Incision de tendon, épaule et aisselle
82.59 ↔ Autre transposition de muscle de la main	83.13.12 ↔ Incision de tendon, bras et coude
82.61 ↔ Pollicisation (avec transfert de nerfs et de vaisseaux)	83.13.13 ↔ Incision de tendon, avant-bras
82.69 ↔ Reconstruction du pouce, autre	83.13.14 ↔ Incision de tendon, paroi thoracique, abdomen et dos
82.71 ↔ Reconstruction de poulie de tendon	83.13.15 ↔ Incision de tendon, région inguino-génitale et fesses
82.72.00 ↔ Opération plastique de la main avec greffe de muscle ou de fascia, SAP	83.13.16 ↔ Incision de tendon, membre inférieur
82.72.10 ↔ Opération plastique avec greffe de muscle ou de fascia, un doigt	83.13.20 ↔ Section de tendon, tête et cou
82.72.11 ↔ Opération plastique avec greffe de muscle ou de fascia, autres parties de la main	83.13.21 ↔ Section de tendon, épaule et aisselle
82.72.99 ↔ Opération plastique de la main avec greffe de muscle ou de fascia, autre	83.13.22 ↔ Section de tendon, bras et coude
82.79 ↔ Opération plastique de main avec autre greffe ou implant	83.13.23 ↔ Section de tendon, avant-bras
82.81 ↔ Transfert de doigt, sauf le pouce	83.13.24 ↔ Section de tendon, paroi thoracique, abdomen et dos
82.82 ↔ Réparation de main en pince de homard	83.13.25 ↔ Section de tendon, région inguino-génitale et fesses
82.83 ↔ Réparation de macrodactylie	83.13.26 ↔ Section de tendon, membre inférieur
82.84 ↔ Réparation de doigt en maillet	83.14.10 ↔ Fasciotomie ou aponévrotomie, tête et cou
82.85 ↔ Autre ténodèse de la main	83.14.11 ↔ Fasciotomie ou aponévrotomie, épaule et aisselle
82.86.00 ↔ Autre ténoplastie de la main, SAP	83.14.12 ↔ Fasciotomie ou aponévrotomie, bras et coude
82.86.10 ↔ Ténoplastie, transfert de tendons fléchisseurs de la main	83.14.13 ↔ Fasciotomie ou aponévrotomie, avant-bras
82.86.11 ↔ Constitution de matériel de greffe pour tendons de la main	83.14.14 ↔ Fasciotomie ou aponévrotomie, paroi thoracique, abdomen et dos
82.86.12 ↔ Révision sans remplacement de greffe de tendon de la main	83.14.15 ↔ Fasciotomie ou aponévrotomie, région inguino-génitale et fesses
82.86.13 ↔ Remplacement d'implant tendineux de la main	83.14.16 ↔ Fasciotomie ou aponévrotomie, membre inférieur
82.86.99 ↔ Autre ténoplastie de la main, autre	83.19.10 ↔ Section de muscle, tête et cou
82.89.10 ↔ Plastie de gaine tendineuse de la main	83.19.11 ↔ Section de muscle, épaule et aisselle
82.89.11 ↔ Refixation osseuse de ligaments, carpe / métacarpe	83.19.12 ↔ Section de muscle, bras et coude
82.89.12 ↔ Refixation osseuse d'autres ligaments de la main	83.19.13 ↔ Section de muscle, avant-bras
82.89.13 ↔ Distraction des parties molles pour couverture d'articulation lors d'anomalies congénitales de la main	83.19.14 ↔ Section de muscle, paroi thoracique, abdomen et dos
82.89.14 ↔ Radialisation lors d'anomalies congénitales de la main	83.19.15 ↔ Section de muscle, région inguino-génitale et fesses
82.89.15 ↔ Résection de resserrements avec reconstruction plastique lors d'anomalies congénitales de la main	83.19.16 ↔ Section de muscle, membre inférieur
82.89.16 ↔ Transfert d'orteil à doigt	83.19.20 ↔ Désinsertion de muscle, de tendon et de fascia, tête et cou
83.02.10 ↔ Myotomie, tête et cou	83.19.21 ↔ Désinsertion de muscle, de tendon et de fascia, épaule et aisselle
83.02.11 ↔ Myotomie, épaule et aisselle	83.19.22 ↔ Désinsertion de muscle, de tendon et de fascia, bras et coude
	83.19.23 ↔ Désinsertion de muscle, de tendon et de fascia, avant-bras

83.19.24 ↔ Désinsertion de muscle, de tendon et de fascia, paroi thoracique, abdomen et dos	83.45.12 ↔ Autre myectomie, bras et coude
83.19.25 ↔ Désinsertion de muscle, de tendon et de fascia, région inguino-génitale et fesses	83.45.13 ↔ Autre myectomie, avant-bras
83.19.26 ↔ Désinsertion de muscle, de tendon et de fascia, membre inférieur	83.45.14 ↔ Autre myectomie, paroi thoracique, abdomen et dos
83.21.11 ↔ Biopsie ouverte de tissu mou	83.45.15 ↔ Autre myectomie, région inguino-génitale et fesses
83.21.21 ↔ Biopsie ouverte de muscle	83.45.16 ↔ Autre myectomie, membre inférieur
83.21.30 ↔ Biopsie de tissu mou, biopsie de bourse séreuse	83.45.19 ↔ Autre myectomie, autre site
83.31.10 ↔ Excision de lésion de gaine tendineuse, tête et cou	83.49.10 ↔ Excision de gaine tendineuse, tête et cou
83.31.11 ↔ Excision de lésion de gaine tendineuse, épaule et aisselle	83.49.11 ↔ Excision de gaine tendineuse, épaule et aisselle
83.31.12 ↔ Excision de lésion de gaine tendineuse, bras et coude	83.49.12 ↔ Excision de gaine tendineuse, bras et coude
83.31.13 ↔ Excision de lésion de gaine tendineuse, avant-bras	83.49.13 ↔ Excision de gaine tendineuse, avant-bras
83.31.14 ↔ Excision de lésion de gaine tendineuse, paroi thoracique, abdomen et dos	83.49.14 ↔ Excision de gaine tendineuse, paroi thoracique et dos
83.31.15 ↔ Excision de lésion de gaine tendineuse, région inguino-génitale et fesses	83.49.15 ↔ Excision de gaine tendineuse, région inguino-génitale et fesses
83.31.16 ↔ Excision de lésion de gaine tendineuse, membre inférieur	83.49.16 ↔ Excision de gaine tendineuse, membre inférieur
83.32.10 ↔ Excision de lésion de muscle, tête et cou	83.49.20 ↔ Résection compartimentale, tête et cou
83.32.11 ↔ Excision de lésion de muscle, épaule et bras	83.49.21 ↔ Résection compartimentale, épaule et aisselle
83.32.12 ↔ Excision de lésion de muscle, paroi thoracique, abdomen et dos	83.49.22 ↔ Résection compartimentale, bras et coude
83.32.13 ↔ Excision de lésion de muscle, région inguino-génitale et fesses	83.49.23 ↔ Résection compartimentale, avant-bras
83.32.14 ↔ Excision de lésion de muscle, membre inférieur	83.49.24 ↔ Résection compartimentale, paroi thoracique, abdomen et dos
83.32.19 ↔ Excision de lésion de muscle, autre site	83.49.25 ↔ Résection compartimentale, région inguino-génitale et fesses
83.39.10 ↔ Excision de lésion d'un tendon de la tête et du cou	83.49.26 ↔ Résection compartimentale, membre inférieur
83.39.11 ↔ Excision de lésion de tendon, épaule et bras	83.49.29 ↔ Résection compartimentale, autre site
83.39.12 ↔ Excision de lésion de tendon, paroi thoracique, abdomen et dos	83.49.30 ↔ Autre excision de tissu mou, tête et cou
83.39.13 ↔ Excision de lésion de tendon, région inguino-génitale et fesses	83.49.31 ↔ Autre excision de tissu mou, épaule et aisselle
83.39.14 ↔ Excision de lésion de tendon, membre inférieur	83.49.32 ↔ Autre excision de tissu mou, bras et coude
83.39.20 ↔ Excision de lésion de fascia, tête et cou	83.49.33 ↔ Autre excision de tissu mou, avant-bras
83.39.21 ↔ Excision de lésion de fascia, épaule et bras	83.49.34 ↔ Autre excision de tissu mou, paroi thoracique, abdomen et dos
83.39.22 ↔ Excision de lésion de fascia, paroi thoracique, abdomen et dos	83.49.35 ↔ Autre excision de tissu mou, région inguino-génitale et fesses
83.39.23 ↔ Excision de lésion de fascia, région inguino-génitale et fesses	83.49.36 ↔ Autre excision de tissu mou, membre inférieur
83.39.24 ↔ Excision de lésion de fascia, membre inférieur	83.49.39 ↔ Autre excision de tissu mou, autre site
83.41 ↔ Excision (prélèvement) de tendon pour greffe	83.5X.10 ↔ Bursectomie, tête et cou
83.42.10 ↔ Autre ténectomie, tête et cou	83.5X.11 ↔ Bursectomie, épaule et aisselle
83.42.11 ↔ Autre ténectomie, épaule et aisselle	83.5X.12 ↔ Bursectomie, bras et coude
83.42.12 ↔ Autre ténectomie, bras et coude	83.5X.13 ↔ Bursectomie, avant-bras
83.42.13 ↔ Autre ténectomie, avant-bras	83.5X.14 ↔ Bursectomie, paroi thoracique, abdomen et dos
83.42.14 ↔ Autre ténectomie, paroi thoracique, abdomen et dos	83.5X.15 ↔ Bursectomie, région inguino-génitale et fesses
83.42.15 ↔ Autre ténectomie, région inguino-génitale et fesses	83.5X.16 ↔ Bursectomie, membre inférieur
83.42.16 ↔ Autre ténectomie, membre inférieur	83.5X.19 ↔ Bursectomie, autre site
83.42.19 ↔ Autre ténectomie, autre site	83.61.10 ↔ Suture de gaine tendineuse, tête et cou
83.43.10 ↔ Prélèvement de lambeau myocutané pour greffe	83.61.11 ↔ Suture de gaine tendineuse, épaule et aisselle
83.43.11 ↔ Prélèvement de lambeau ostéomyocutané ou ostéofasciocutané pour greffe	83.61.12 ↔ Suture de gaine tendineuse, bras et coude
83.43.12 ↔ Prélèvement d'autre lambeau microvascularisé et anastomosé de muscle ou de fascia pour greffe	83.61.13 ↔ Suture de gaine tendineuse, avant-bras
83.43.99 ↔ Excision (prélèvement) de muscle ou de fascia pour greffe, autre	83.61.14 ↔ Suture de gaine tendineuse, paroi thoracique, abdomen et dos
83.44.00 ↔ Autre fasciectomie, SAP	83.61.15 ↔ Suture de gaine tendineuse, région inguino-génitale et fesses
83.44.10 ↔ Autre fasciectomie, tête et cou	83.61.16 ↔ Suture de gaine tendineuse, membre inférieur
83.44.11 ↔ Autre fasciectomie, épaule et aisselle	83.61.19 ↔ Suture de gaine tendineuse, autre site
83.44.12 ↔ Autre fasciectomie, bras et coude	83.62.10 ↔ Suture différée de tendon, tête et cou
83.44.13 ↔ Autre fasciectomie, avant-bras	83.62.11 ↔ Suture différée de tendon, épaule et aisselle
83.44.14 ↔ Autre fasciectomie, paroi thoracique, abdomen et dos	83.62.12 ↔ Suture différée de tendon, bras et coude
83.44.15 ↔ Autre fasciectomie, région inguino-génitale et fesses	83.62.13 ↔ Suture différée de tendon, avant-bras
83.44.16 ↔ Autre fasciectomie, membre inférieur	83.62.14 ↔ Suture différée de tendon, paroi thoracique, abdomen et dos
83.44.19 ↔ Autre fasciectomie, autre site	83.62.15 ↔ Suture différée de tendon, région inguino-génitale et fesses
83.44.99 ↔ Autre fasciectomie, autre	83.62.16 ↔ Suture différée de tendon, membre inférieur
83.45.10 ↔ Autre myectomie, tête et cou	83.62.19 ↔ Suture différée de tendon, autre site
83.45.11 ↔ Autre myectomie, épaule et aisselle	83.64.10 ↔ Autre suture de tendon, tête et cou
	83.64.11 ↔ Autre suture de tendon, épaule et aisselle
	83.64.12 ↔ Autre suture de tendon, bras et coude
	83.64.13 ↔ Autre suture de tendon, avant-bras
	83.64.14 ↔ Autre suture de tendon, paroi thoracique, abdomen et dos
	83.64.15 ↔ Autre suture de tendon, région inguino-génitale et fesses

83.64.16 ↔ Autre suture de tendon, membre inférieur	83.76.15 ↔ Autre transposition de tendon, région inguino-génitale et fesses
83.64.19 ↔ Autre suture de tendon, autre site	83.76.16 ↔ Autre transposition de tendon, membre inférieur
83.65.10 ↔ Autre suture de muscle ou de fascia, tête et cou	83.76.19 ↔ Autre transposition de tendon, autre site
83.65.11 ↔ Autre suture de muscle ou de fascia, épaule et aisselle	83.76.99 ↔ Autre transposition de tendon, autre
83.65.12 ↔ Autre suture de muscle ou de fascia, bras et coude	83.77.10 ↔ Transposition ou transplantation de muscle, tête et cou
83.65.13 ↔ Autre suture de muscle ou de fascia, avant-bras	83.77.11 ↔ Transposition ou transplantation de muscle, épaule et aisselle
83.65.14 ↔ Autre suture de muscle ou de fascia, paroi thoracique, abdomen et dos	83.77.12 ↔ Transposition ou transplantation de muscle, bras et coude
83.65.15 ↔ Autre suture de muscle ou de fascia, région inguino-génitale et fesses	83.77.13 ↔ Transposition ou transplantation de muscle, avant-bras
83.65.16 ↔ Autre suture de muscle ou de fascia, membre inférieur	83.77.14 ↔ Transposition ou transplantation de muscle, paroi thoracique, abdomen et dos
83.71.10 ↔ Avancement de tendon, tête et cou	83.77.15 ↔ Transposition ou transplantation de muscle, région inguino-génitale et fesses
83.71.11 ↔ Avancement de tendon, épaule et aisselle	83.77.16 ↔ Transposition ou transplantation de muscle, membre inférieur
83.71.12 ↔ Avancement de tendon, bras et coude	83.77.19 ↔ Transposition ou transplantation de muscle, autre site
83.71.13 ↔ Avancement de tendon, avant-bras	83.79 ↔ Autre transposition de muscle
83.71.14 ↔ Avancement de tendon, paroi thoracique, abdomen et dos	83.81.10 ↔ Greffe de tendon, tête et cou
83.71.15 ↔ Avancement de tendon, région inguino-génitale et fesses	83.81.11 ↔ Greffe de tendon, épaule et aisselle
83.71.16 ↔ Avancement de tendon, membre inférieur	83.81.12 ↔ Greffe de tendon, bras et coude
83.71.19 ↔ Avancement de tendon, autre site	83.81.13 ↔ Greffe de tendon, avant-bras
83.71.99 ↔ Avancement de tendon, autre	83.81.14 ↔ Greffe de tendon, paroi thoracique, abdomen et dos
83.72.10 ↔ Recul de tendon, tête et cou	83.81.15 ↔ Greffe de tendon, région inguino-génitale et fesses
83.72.11 ↔ Recul de tendon, épaule et aisselle	83.81.16 ↔ Greffe de tendon, membre inférieur
83.72.12 ↔ Recul de tendon, bras et coude	83.81.19 ↔ Greffe de tendon, autre site
83.72.13 ↔ Recul de tendon, avant-bras	83.81.99 ↔ Greffe de tendon, autre
83.72.14 ↔ Recul de tendon, paroi thoracique, abdomen et dos	83.82.10 ↔ Greffe de fascia, tête et cou
83.72.15 ↔ Recul de tendon, région inguino-génitale et fesses	83.82.11 ↔ Greffe de fascia, épaule et aisselle
83.72.16 ↔ Recul de tendon, membre inférieur	83.82.12 ↔ Greffe de fascia, bras et coude
83.73.10 ↔ Rattachement de tendon, tête et cou	83.82.13 ↔ Greffe de fascia, avant-bras
83.73.11 ↔ Rattachement de tendon, épaule et aisselle	83.82.14 ↔ Greffe de fascia, paroi thoracique, abdomen et dos
83.73.12 ↔ Rattachement de tendon, bras et coude	83.82.15 ↔ Greffe de fascia, région inguino-génitale et fesses
83.73.13 ↔ Rattachement de tendon, avant-bras	83.82.16 ↔ Greffe de fascia, membre inférieur
83.73.14 ↔ Rattachement de tendon, paroi thoracique, abdomen et dos	83.82.19 ↔ Greffe de fascia, autre site
83.73.15 ↔ Rattachement de tendon, région inguino-génitale et fesses	83.82.20 ↔ Greffe de lambeau musculaire ou fascial local, tête et cou
83.73.16 ↔ Rattachement de tendon, membre inférieur	83.82.21 ↔ Greffe de lambeau musculaire ou fascial local, épaule et aisselle
83.73.19 ↔ Rattachement de tendon, autre site	83.82.22 ↔ Greffe de lambeau musculaire ou fascial local, bras et coude
83.74.10 ↔ Rattachement de muscle, tête et cou	83.82.23 ↔ Greffe de lambeau musculaire ou fascial local, avant-bras
83.74.11 ↔ Rattachement de muscle, épaule et aisselle	83.82.24 ↔ Greffe de lambeau musculaire ou fascial local, paroi thoracique, abdomen et dos
83.74.12 ↔ Rattachement de muscle, bras et coude	83.82.25 ↔ Greffe de lambeau musculaire ou fascial local, région inguino-génitale et fesses
83.74.13 ↔ Rattachement de muscle, avant-bras	83.82.26 ↔ Greffe de lambeau musculaire ou fascial local, membre inférieur
83.74.14 ↔ Rattachement de muscle, paroi thoracique, abdomen et dos	83.82.29 ↔ Greffe de lambeau musculaire ou fascial local, autre site
83.74.15 ↔ Rattachement de muscle, région inguino-génitale et fesses	83.82.30 ↔ Greffe de lambeau ostéomyocutané ou ostéofasciocutané, tête et cou
83.74.16 ↔ Rattachement de muscle, membre inférieur	83.82.31 ↔ Greffe de lambeau ostéomyocutané ou ostéofasciocutané, épaule et aisselle
83.74.19 ↔ Rattachement de muscle, autre site	83.82.32 ↔ Greffe de lambeau ostéomyocutané ou ostéofasciocutané, bras et coude
83.75.10 ↔ Transfert ou transplantation de tendon, tête et cou	83.82.33 ↔ Greffe de lambeau ostéomyocutané ou ostéofasciocutané, avant-bras
83.75.11 ↔ Transfert ou transplantation de tendon, épaule et aisselle	83.82.34 ↔ Greffe de lambeau ostéomyocutané ou ostéofasciocutané, paroi thoracique, abdomen et dos
83.75.12 ↔ Transfert ou transplantation de tendon, bras et coude	83.82.35 ↔ Greffe de lambeau ostéomyocutané ou ostéofasciocutané, région inguino-génitale et fesses
83.75.13 ↔ Transfert ou transplantation de tendon, avant-bras	83.82.36 ↔ Greffe de lambeau ostéomyocutané ou ostéofasciocutané, membre inférieur
83.75.14 ↔ Transfert ou transplantation de tendon, paroi thoracique, abdomen et dos	83.82.39 ↔ Greffe de lambeau ostéomyocutané ou ostéofasciocutané, autre site
83.75.15 ↔ Transfert ou transplantation de tendon, région inguino-génitale et fesses	
83.75.16 ↔ Transfert ou transplantation de tendon, membre inférieur	
83.75.19 ↔ Transfert ou transplantation de tendon, autre site	
83.75.99 ↔ Transfert ou transplantation de tendon, autre	
83.76.10 ↔ Autre transposition de tendon, tête et cou	
83.76.11 ↔ Autre transposition de tendon, épaule et aisselle	
83.76.12 ↔ Autre transposition de tendon, bras et coude	
83.76.13 ↔ Autre transposition de tendon, avant-bras	
83.76.14 ↔ Autre transposition de tendon, paroi thoracique et dos	

83.82.40 ↔	Grefe d'autre lambeau microvascularisé et anastomosé de muscle ou de fascia, tête et cou	83.88.21 ↔	Plastie de remplacement de tendon, épaule et aisselle
83.82.41 ↔	Grefe d'autre lambeau microvascularisé et anastomosé de muscle ou de fascia, épaule et aisselle	83.88.22 ↔	Plastie de remplacement de tendon, bras et coude
83.82.42 ↔	Grefe d'autre lambeau microvascularisé et anastomosé de muscle ou de fascia, bras et coude	83.88.23 ↔	Plastie de remplacement de tendon, avant-bras
83.82.43 ↔	Grefe d'autre lambeau microvascularisé et anastomosé de muscle ou de fascia, avant-bras	83.88.24 ↔	Plastie de remplacement de tendon, paroi thoracique, abdomen et dos
83.82.44 ↔	Grefe d'autre lambeau microvascularisé et anastomosé de muscle ou de fascia, paroi thoracique, abdomen et dos	83.88.25 ↔	Plastie de remplacement de tendon, région inguino-génitale et fesses
83.82.45 ↔	Grefe d'autre lambeau microvascularisé et anastomosé de muscle ou de fascia, région inguino-génitale et fesses	83.88.26 ↔	Plastie de remplacement de tendon, membre inférieur
83.82.46 ↔	Grefe d'autre lambeau microvascularisé et anastomosé de muscle ou de fascia, membre inférieur	83.88.29 ↔	Plastie de remplacement de tendon, autres sites
83.82.47 ↔	Grefe d'autre lambeau microvascularisé et anastomosé de muscle ou de fascia, autre site	83.88.30 ↔	Constitution de matériel de greffe, tête et cou
83.82.99 ↔	Grefe de muscle ou de fascia, autre	83.88.31 ↔	Constitution de matériel de greffe, épaule et aisselle
83.83 ↔	Reconstruction de poulie tendineuse	83.88.32 ↔	Constitution de matériel de greffe, bras et coude
83.84 ↔	Libération de pied-bot, non classée ailleurs	83.88.33 ↔	Constitution de matériel de greffe, avant-bras
83.85.10 ↔	Rallongement de muscle ou de tendon, tête et cou	83.88.34 ↔	Constitution de matériel de greffe, paroi thoracique, abdomen et dos
83.85.11 ↔	Rallongement de muscle ou de tendon, épaule et aisselle	83.88.35 ↔	Constitution de matériel de greffe, région inguino-génitale et fesses
83.85.12 ↔	Rallongement de muscle ou de tendon, bras et coude	83.88.36 ↔	Constitution de matériel de greffe, membre inférieur
83.85.13 ↔	Rallongement de muscle ou de tendon, avant-bras	83.88.39 ↔	Constitution de matériel de greffe, autres sites
83.85.14 ↔	Rallongement de muscle ou de tendon, paroi thoracique, abdomen et dos	83.88.40 ↔	Ténodèse, tête et cou
83.85.15 ↔	Rallongement de muscle ou de tendon, région inguino-génitale et fesses	83.88.41 ↔	Ténodèse, épaule et aisselle
83.85.16 ↔	Rallongement de muscle ou de tendon, membre inférieur	83.88.42 ↔	Ténodèse, bras et coude
83.85.19 ↔	Rallongement de muscle ou de tendon, autre site	83.88.43 ↔	Ténodèse, avant-bras
83.85.20 ↔	Raccourcissement de muscle ou de tendon, tête et cou	83.88.44 ↔	Ténodèse, paroi thoracique, abdomen et dos
83.85.21 ↔	Raccourcissement de muscle ou de tendon, épaule et aisselle	83.88.45 ↔	Ténodèse, région inguino-génitale et fesses
83.85.22 ↔	Raccourcissement de muscle ou de tendon, bras et coude	83.88.46 ↔	Ténodèse, membre inférieur
83.85.23 ↔	Raccourcissement de muscle ou de tendon, avant-bras	83.88.49 ↔	Ténodèse, autre site
83.85.24 ↔	Raccourcissement de muscle ou de tendon, paroi thoracique, abdomen et dos	83.88.90 ↔	Autres opérations plastiques de tendon, tête et cou
83.85.25 ↔	Raccourcissement de muscle ou de tendon, région inguino-génitale et fesses	83.88.91 ↔	Autres opérations plastiques de tendon, épaule et aisselle
83.85.26 ↔	Raccourcissement de muscle ou de tendon, membre inférieur	83.88.92 ↔	Autres opérations plastiques de tendon, bras et coude
83.85.29 ↔	Raccourcissement de muscle ou de tendon, autre site	83.88.93 ↔	Autres opérations plastiques de tendon, avant-bras
83.86 ↔	Plastie du quadriceps	83.88.94 ↔	Autres opérations plastiques de tendon, paroi thoracique, abdomen et dos
83.87.10 ↔	Plastie musculaire, tête et cou	83.88.95 ↔	Autres opérations plastiques de tendon, région inguino-génitale et fesses
83.87.11 ↔	Plastie musculaire, épaule et aisselle	83.88.96 ↔	Autres opérations plastiques de tendon, membre inférieur
83.87.12 ↔	Plastie musculaire, bras et coude	83.89.10 ↔	Allongement, raccourcissement et doublement de fascia, tête et cou
83.87.13 ↔	Plastie musculaire, avant-bras	83.89.11 ↔	Allongement, raccourcissement et doublement de fascia, épaule et aisselle
83.87.14 ↔	Plastie musculaire, paroi thoracique, abdomen et dos	83.89.12 ↔	Allongement, raccourcissement et doublement de fascia, bras et coude
83.87.15 ↔	Plastie musculaire, région inguino-génitale et fesses	83.89.13 ↔	Allongement, raccourcissement et doublement de fascia, avant-bras
83.87.16 ↔	Plastie musculaire, membre inférieur	83.89.14 ↔	Allongement, raccourcissement et doublement de fascia, paroi thoracique, abdomen et dos
83.88.10 ↔	Plastie d'augmentation de tendon, tête et cou	83.89.15 ↔	Allongement, raccourcissement et doublement de fascia, région inguino-génitale et fesses
83.88.11 ↔	Plastie d'augmentation de tendon, épaule et aisselle	83.89.16 ↔	Allongement, raccourcissement et doublement de fascia, membre inférieur
83.88.12 ↔	Plastie d'augmentation de tendon, bras et coude	83.89.20 ↔	Recouvrement de défaut de fascia, tête et cou
83.88.13 ↔	Plastie d'augmentation de tendon, avant-bras	83.89.21 ↔	Recouvrement de défaut de fascia, épaule et aisselle
83.88.14 ↔	Plastie d'augmentation de tendon, paroi thoracique, abdomen et dos	83.89.22 ↔	Recouvrement de défaut de fascia, bras et coude
83.88.15 ↔	Plastie d'augmentation de tendon, région inguino-génitale et fesses	83.89.23 ↔	Recouvrement de défaut de fascia, avant-bras
83.88.16 ↔	Plastie d'augmentation de tendon, membre inférieur	83.89.24 ↔	Recouvrement de défaut de fascia, paroi thoracique, abdomen et dos
83.88.19 ↔	Plastie d'augmentation de tendon, autre site	83.89.25 ↔	Recouvrement de défaut de fascia, région inguino-génitale et fesses
83.88.20 ↔	Plastie de remplacement de tendon, tête et cou	83.89.26 ↔	Recouvrement de défaut de fascia, membre inférieur
		83.89.90 ↔	Autres opérations plastiques de fascia, tête et cou
		83.89.91 ↔	Autres opérations plastiques de fascia, épaule et aisselle
		83.89.92 ↔	Autres opérations plastiques de fascia, bras et coude
		83.89.93 ↔	Autres opérations plastiques de fascia, avant-bras
		83.89.94 ↔	Autres opérations plastiques de fascia, paroi thoracique, abdomen et dos

83.89.95 ↔	Autres opérations plastiques de fascia, région inguino-génitale et fesses	84.22 ↔	Réimplantation de doigt (excepté le pouce)
83.89.96 ↔	Autres opérations plastiques de fascia, membre inférieur	84.23.00 ↔	Réimplantation d'avant-bras, de poignet ou de main, SAP
83.91.10 ↔	Lyse d'adhérences de muscle, tendon, fascia et bourse, tête et cou	84.23.10 ↔	Réimplantation d'avant-bras
83.91.11 ↔	Lyse d'adhérences de muscle, tendon, fascia et bourse, épaule et aisselle	84.23.12 ↔	Réimplantation du métacarpe
83.91.12 ↔	Lyse d'adhérences de muscle, tendon, fascia et bourse, bras et coude	84.23.13 ↔	Réimplantation du poignet
83.91.13 ↔	Lyse d'adhérences de muscle, tendon, fascia et bourse, avant-bras	84.23.99 ↔	Réimplantation d'avant-bras, de poignet ou de main, autre
83.91.14 ↔	Lyse d'adhérences de muscle, tendon, fascia et bourse, paroi thoracique, abdomen et dos	84.24.00 ↔	Réimplantation au niveau du coude ou du bras, SAP
83.91.15 ↔	Lyse d'adhérences de muscle, tendon, fascia et bourse, région inguino-génitale et fesses	84.24.11 ↔	Réimplantation au niveau du coude
83.91.16 ↔	Lyse d'adhérences de muscle, tendon, fascia et bourse, membre inférieur	84.24.12 ↔	Réimplantation du bras
83.92 ↔	Insertion ou remplacement de stimulateur de muscle squelettique	84.24.99 ↔	Réimplantation au niveau du coude ou du bras, autre
83.99.10 ↔	Autres opérations de tendon, tête et cou	84.25 ↔	Réimplantation d'orteil
83.99.11 ↔	Autres opérations de tendon, épaule et aisselle	84.26 ↔	Réimplantation de pied
83.99.12 ↔	Autres opérations de tendon, bras et coude	84.27.00 ↔	Réimplantation de cheville ou de jambe, SAP
83.99.13 ↔	Autres opérations de tendon, avant-bras	84.27.11 ↔	Réimplantation au niveau du genou
83.99.14 ↔	Autres opérations de tendon, paroi thoracique, abdomen et dos	84.27.12 ↔	Réimplantation de la jambe
83.99.15 ↔	Autres opérations de tendon, région inguino-génitale et fesses	84.27.99 ↔	Réimplantation de cheville ou de jambe, autre
83.99.16 ↔	Autres opérations de tendon, membre inférieur	84.28 ↔	Réimplantation de cuisse
83.99.20 ↔	Autres opérations de muscle, fascia et bourse, tête et cou	84.29 ↔	Autre réimplantation de membre
83.99.21 ↔	Autres opérations de muscle, fascia et bourse, épaule et aisselle	84.3X.00 ↔	Révision de moignon d'amputation, SAP
83.99.22 ↔	Autres opérations de muscle, fascia et bourse, bras et coude	84.3X.10 ↔	Révision de moignon d'amputation, région de l'épaule ou du bras
83.99.23 ↔	Autres opérations de muscle, fascia et bourse, avant-bras	84.3X.11 ↔	Révision de moignon d'amputation, région de l'avant-bras
83.99.24 ↔	Autres opérations de muscle, fascia et bourse, paroi thoracique, abdomen et dos	84.3X.12 ↔	Révision de moignon d'amputation, région de la main
83.99.25 ↔	Autres opérations de muscle, fascia et bourse, région inguino-génitale et fesses	84.3X.13 ↔	Révision de moignon d'amputation, membre inférieur
83.99.26 ↔	Autres opérations de muscle, fascia et bourse, membre inférieur	84.3X.19 ↔	Révision de moignon d'amputation, autre site
83.99.30 ↔	Révision sans remplacement de stimulateur de muscle squelettique	84.3X.99 ↔	Révision de moignon d'amputation, autre
84.00 ↔	Amputation de membre supérieur, SAP	84.4A ‡↔	Ajustement d'une prothèse d'extrémité supérieure
84.01 ↔	Amputation et désarticulation de doigt (sauf le pouce)	84.4B ‡↔	Ajustement d'une prothèse d'extrémité inférieure
84.02 ↔	Amputation et désarticulation du pouce	84.53.00 ↔	Implantation de dispositif interne d'allongement de membres avec traction cinétique, SAP
84.03.00 ↔	Amputation de la main, SAP	84.53.10 ↔	Implantation de dispositif interne d'allongement ou de transport osseux, système non motorisé
84.03.10 ↔	Amputation complète de la main au carpe ou au métacarpe	84.53.11 ↔	Implantation de dispositif interne d'allongement ou de transport osseux, système motorisé
84.03.99 ↔	Amputation de la main, autre	84.53.99 ↔	Implantation de dispositif interne d'allongement de membres avec traction cinétique, autre
84.04 ↔	Désarticulation du poignet	84.54 ↔	Implantation d'autre dispositif interne d'allongement de membres
84.05 ↔	Amputation de l'avant-bras	84.71 ‡↔	Mise en place de dispositif de fixation externe, à une dimension
84.06 ↔	Désarticulation du coude	84.72 ‡↔	Mise en place de dispositif de fixation externe, système circulaire
84.07 ↔	Amputation de l'humérus	84.73 ‡↔	Mise en place d'un dispositif ou système mixte
84.08 ↔	Désarticulation de l'épaule	84.92 ↔	Séparation de jumeaux siamois égaux
84.09 ↔	Amputation interthoracoscopulaire	84.93 ↔	Séparation de jumeaux siamois inégaux
84.10 ↔	Amputation de membre inférieur, SAP	84.99.14 ↔	Plastie de Borggreve
84.11 ↔	Amputation d'orteil	84.99.31 ↔	Grefte d'avant-bras, de poignet ou de main
84.12 ↔	Amputation au niveau du pied	84.A1.11 ‡↔	Interventions multiples en un temps sur 2 rayons métacarpiens et des doigts
84.13 ↔	Désarticulation de la cheville	84.A1.12 ‡↔	Interventions multiples en un temps sur 3 rayons métacarpiens et des doigts
84.14 ↔	Amputation de la cheville, transmalléolaire	84.A1.13 ‡↔	Interventions multiples en un temps sur 4 rayons métacarpiens et des doigts
84.15 ↔	Autre amputation en dessous du genou	84.A1.14 ‡↔	Interventions multiples en un temps sur 5 rayons métacarpiens et des doigts et plus
84.16 ↔	Désarticulation du genou	84.A1.21 ‡↔	Interventions multiples en un temps sur 2 rayons métatarsiens et des orteils
84.17 ↔	Amputation au-dessus du genou	84.A1.22 ‡↔	Interventions multiples en un temps sur 3 rayons métatarsiens et des orteils
84.18 ↔	Désarticulation de la hanche	84.A1.23 ‡↔	Interventions multiples en un temps sur 4 rayons métatarsiens et des orteils
84.19 ↔	Amputation abdomino-pelvienne	84.A1.24 ‡↔	Interventions multiples en un temps sur 5 rayons métatarsiens et des orteils et plus
84.20 ↔	Réimplantation d'une extrémité, SAP	85.12 ↔	Biopsie du sein, ouverte
84.21 ↔	Réimplantation de pouce	85.20 ↔	Excision ou destruction de tissu du sein, SAP
		85.21 ↔	Excision locale de lésion du sein
		85.24 ↔	Excision de tissu mammaire ectopique



85.25 ↔	Excision de mamelon	85.89.24 ↔	Lambeau perforateur de l'artère glutéale supérieure (S-GAP)
85.26 ↔	Mastectomie partielle	85.89.25 ↔	Lambeau perforateur de l'artère glutéale inférieure (I-GAP)
85.30 ↔	Mammoplastie de réduction et mastectomie sous-cutanée, SAP	85.89.29 ↔	Mammoplastie par plastie de lambeau microvascularisé et anastomosé, autre
85.31 ↔	Mammoplastie de réduction	85.89.99 ↔	Autre mammoplastie, autre
85.34.00 ↔	Mastectomie sous-cutanée, SAP	85.93 ↔	Révision sans remplacement de prothèse mammaire
85.34.11 ↔	Mastectomie avec conservation de l'étui cutané, résection complète du tissu glandulaire, sans autre mesure	85.94.00 ↔	Ablation de prothèse mammaire, SAP
85.34.12 ↔	Mastectomie avec conservation de l'étui cutané, résection complète du tissu glandulaire et raffermissment de la peau	85.94.11 ↔	Ablation de prothèse mammaire, avec capsulotomie
85.34.13 ↔	Mastectomie avec conservation de l'étui cutané, résection complète du tissu glandulaire, raffermissment de la peau et formation d'un lambeau pédiculé de derme/épiderme	85.94.12 ↔	Ablation de prothèse mammaire, avec capsulectomie partielle
85.34.21 ↔	Mastectomie avec conservation du mamelon, résection complète du tissu glandulaire, sans autre mesure	85.94.13 ↔	Ablation de prothèse mammaire, avec capsulectomie totale
85.34.22 ↔	Mastectomie avec conservation du mamelon, résection complète du tissu glandulaire et raffermissment de la peau	85.94.99 ↔	Ablation de prothèse mammaire, autre
85.34.23 ↔	Mastectomie avec conservation du mamelon, résection complète du tissu glandulaire, raffermissment de la peau et formation d'un lambeau pédiculé de derme/épiderme	85.95 ↔	Insertion d'expandeur tissulaire au niveau du sein
85.34.99 ↔	Mastectomie sous-cutanée, autre	86.03 †↔	Incision de sinus ou de kyste sacro-coccygien
85.37 ↔	Mastectomie lors de gynécomastie	86.0B.11 †↔	Implantation de réservoir médicamenteux dans la peau et le tissu sous-cutané
85.39 ↔	Mammoplastie de réduction et mastectomie sous-cutanée, autre	86.20 †↔	Excision et destruction de lésion ou tissu cutané et sous-cutané, SAP
85.40 ↔	Mastectomie, SAP	86.21 †↔	Excision de kyste ou de sinus sacro-coccygien
85.41 ↔	Mastectomie simple	86.29 †↔	Excision et destruction de lésion ou tissu cutané et sous-cutané, autre
85.43 ↔	Mastectomie radicale modifiée	86.2A.11 †↔	Débridement chirurgical, étendue petite, à la tête
85.45.00 ↔	Mastectomie radicale, SAP	86.2A.16 †↔	Débridement chirurgical, étendue petite, à la main
85.45.10 ↔	Mastectomie radicale sans résection partielle de la paroi thoracique	86.2A.1D †↔	Débridement chirurgical, étendue petite, au pied
85.45.11 ↔	Mastectomie radicale avec résection partielle de la paroi thoracique	86.2A.1E †↔	Débridement chirurgical, étendue petite, autre site
85.45.99 ↔	Mastectomie radicale, autre	86.2A.21 †↔	Débridement chirurgical, étendue modéré, à la tête
85.47 ↔	Mastectomie radicale, étendue, unilatérale	86.2A.26 †↔	Débridement chirurgical, étendue modéré, à la main
85.49 ↔	Mastectomie, autre	86.2A.2D †↔	Débridement chirurgical, étendue modéré, au pied
85.50 ↔	Mammoplastie d'augmentation, SAP	86.2A.2E †↔	Débridement chirurgical, étendue modéré, autre site
85.51 ↔	Injection intramammaire pour augmentation	86.2A.31 †↔	Débridement chirurgical, étendue grande, à la tête
85.53.00 ↔	Implantation de prothèse mammaire, SAP	86.2A.36 †↔	Débridement chirurgical, étendue grande, à la main
85.53.10 ↔	Implantation de prothèse mammaire, après mastectomie	86.2A.3D †↔	Débridement chirurgical, étendue grande, au pied
85.53.99 ↔	Implantation de prothèse mammaire, autre	86.2A.3E †↔	Débridement chirurgical, étendue grande, autre site
85.59 ↔	Mammoplastie d'augmentation, autre	86.2C.11 †↔	Destruction de lésion ou de tissu cutané et sous-cutané par électrocautérisation, non étendue, à la tête
85.6 ↔	Mastopexie	86.2C.16 †↔	Destruction de lésion ou de tissu cutané et sous-cutané par électrocautérisation, non étendue, à la main
85.82 ↔	Greffe en épaisseur partielle du sein	86.2C.1D †↔	Destruction de lésion ou de tissu cutané et sous-cutané par électrocautérisation, non étendue, au pied
85.83 ↔	Greffe de peau totale du sein	86.2C.1E †↔	Destruction de lésion ou de tissu cutané et sous-cutané par électrocautérisation, non étendue, autre site
85.84 ↔	Reconstruction mammaire avec lambeau cutané pédiculé	86.2C.21 †↔	Destruction de lésion ou de tissu cutané et sous-cutané par électrocautérisation, étendue, à la tête
85.85 ↔	Reconstruction mammaire avec lambeau musculaire pédiculé	86.2C.26 †↔	Destruction de lésion ou de tissu cutané et sous-cutané par électrocautérisation, étendue, à la main
85.86 ↔	Transposition du mamelon	86.2C.2D †↔	Destruction de lésion ou de tissu cutané et sous-cutané par électrocautérisation, étendue, au pied
85.87.10 ↔	Suture du mamelon (après lésion traumatique)	86.2C.2E †↔	Destruction de lésion ou de tissu cutané et sous-cutané par électrocautérisation, étendue, autre site
85.87.22 ↔	Réparation du mamelon avec lambeau local	86.2C.31 †↔	Destruction de lésion ou de tissu cutané et sous-cutané par coagulation infrarouge et cryothérapie, non étendue, à la tête
85.87.32 ↔	Réparation de l'aréole avec lambeau local	86.2C.36 †↔	Destruction de lésion ou de tissu cutané et sous-cutané par coagulation infrarouge et cryothérapie, non étendue, à la main
85.89.00 ↔	Autre mammoplastie, SAP	86.2C.3D †↔	Destruction de lésion ou de tissu cutané et sous-cutané par coagulation infrarouge et cryothérapie, non étendue, au pied
85.89.10 ↔	Mammoplastie par lambeau myocutané libre	86.2C.3E †↔	Destruction de lésion ou de tissu cutané et sous-cutané par coagulation infrarouge et cryothérapie, non étendue, autre site
85.89.13 ↔	Mammoplastie par lambeau épiloïque		
85.89.14 ↔	Mammoplastie par transplant (lambeau) myocutané pédiculé		
85.89.20 ↔	Mammoplastie par plastie de lambeau microvascularisé et anastomosé, SAP		
85.89.21 ↔	Lambeau perforateur épigastrique inférieur profond (DIEP)		
85.89.22 ↔	Lambeau de l'artère épigastrique inférieure superficielle (SIEA)		
85.89.23 ↔	Plastie de lambeau musculo-cutané de gracilis		

86.2C.41 ‡↔	Destruction de lésion ou de tissu cutané et sous-cutané par coagulation infrarouge et cryothérapie, étendue, à la tête	86.41.1A ↔	Excision radicale et étendue de lésion ou de tissu cutané et sous-cutané, sans fermeture primaire de la plaie, aux fesses
86.2C.46 ‡↔	Destruction de lésion ou de tissu cutané et sous-cutané par coagulation infrarouge et cryothérapie, étendue, à la main	86.41.1B ↔	Excision radicale et étendue de lésion ou de tissu cutané et sous-cutané, sans fermeture primaire de la plaie, à la cuisse et au genou
86.2C.4D ‡↔	Destruction de lésion ou de tissu cutané et sous-cutané par coagulation infrarouge et cryothérapie, étendue, au pied	86.41.1C ↔	Excision radicale et étendue de lésion ou de tissu cutané et sous-cutané, sans fermeture primaire de la plaie, à la jambe
86.2C.4E ‡↔	Destruction de lésion ou de tissu cutané et sous-cutané par coagulation infrarouge et cryothérapie, étendue, autre site	86.41.1D ↔	Excision radicale et étendue de lésion ou de tissu cutané et sous-cutané, sans fermeture primaire de la plaie, au pied
86.2C.51 ‡↔	Destruction de lésion ou de tissu cutané et sous-cutané par laser, non étendue, à la tête	86.42.11 ↔	Excision radicale et étendue de lésion ou de tissu cutané et sous-cutané, avec fermeture primaire de la plaie, à la tête
86.2C.56 ‡↔	Destruction de lésion ou de tissu cutané et sous-cutané par laser, non étendue, à la main	86.42.12 ↔	Excision radicale et étendue de lésion ou de tissu cutané et sous-cutané, avec fermeture primaire de la plaie, au cou
86.2C.5D ‡↔	Destruction de lésion ou de tissu cutané et sous-cutané par laser, non étendue, au pied	86.42.13 ↔	Excision radicale et étendue de lésion ou de tissu cutané et sous-cutané, avec fermeture primaire de la plaie, à l'épaule et aisselle
86.2C.5E ‡↔	Destruction de lésion ou de tissu cutané et sous-cutané par laser, non étendue, autre site	86.42.14 ↔	Excision radicale et étendue de lésion ou de tissu cutané et sous-cutané, avec fermeture primaire de la plaie, au bras et au coude
86.2C.61 ‡↔	Destruction de lésion ou de tissu cutané et sous-cutané par laser, étendue, à la tête	86.42.15 ↔	Excision radicale et étendue de lésion ou de tissu cutané et sous-cutané, avec fermeture primaire de la plaie, à l'avant-bras
86.2C.66 ‡↔	Destruction de lésion ou de tissu cutané et sous-cutané par laser, étendue, à la main	86.42.16 ↔	Excision radicale et étendue de lésion ou de tissu cutané et sous-cutané, avec fermeture primaire de la plaie, à la main
86.2C.6D ‡↔	Destruction de lésion ou de tissu cutané et sous-cutané par laser, étendue, au pied	86.42.17 ↔	Excision radicale et étendue de lésion ou de tissu cutané et sous-cutané, avec fermeture primaire de la plaie, à la paroi thoracique et au dos
86.2C.6E ‡↔	Destruction de lésion ou de tissu cutané et sous-cutané par laser, étendue, autre site	86.42.18 ↔	Excision radicale et étendue de lésion ou de tissu cutané et sous-cutané, avec fermeture primaire de la plaie, à l'abdomen et à l'aîne
86.32.11 ‡↔	Excision locale de lésion ou de tissu cutané et sous-cutané, avec fermeture primaire de la plaie, à la tête	86.42.1A ↔	Excision radicale et étendue de lésion ou de tissu cutané et sous-cutané, avec fermeture primaire de la plaie, aux fesses
86.32.16 ‡↔	Excision locale de lésion ou de tissu cutané et sous-cutané, avec fermeture primaire de la plaie, à la main	86.42.1B ↔	Excision radicale et étendue de lésion ou de tissu cutané et sous-cutané, avec fermeture primaire de la plaie, à la cuisse et au genou
86.32.1D ‡↔	Excision locale de lésion ou de tissu cutané et sous-cutané, avec fermeture primaire de la plaie, au pied	86.42.1C ↔	Excision radicale et étendue de lésion ou de tissu cutané et sous-cutané, avec fermeture primaire de la plaie, à la jambe
86.32.1E ‡↔	Excision locale de lésion ou de tissu cutané et sous-cutané, avec fermeture primaire de la plaie, autre site	86.42.1D ↔	Excision radicale et étendue de lésion ou de tissu cutané et sous-cutané, avec fermeture primaire de la plaie, au pied
86.33.11 ‡↔	Excision locale de lésion ou de tissu cutané et sous-cutané, avec recouvrement plastique, à la tête	86.43.11 ↔	Excision radicale et étendue de lésion ou de tissu cutané et sous-cutané, avec recouvrement plastique, à la tête
86.33.16 ‡↔	Excision locale de lésion ou de tissu cutané et sous-cutané, avec recouvrement plastique, à la main	86.43.12 ↔	Excision radicale et étendue de lésion ou de tissu cutané et sous-cutané, avec recouvrement plastique, au cou
86.33.1D ‡↔	Excision locale de lésion ou de tissu cutané et sous-cutané, avec recouvrement plastique, au pied	86.43.13 ↔	Excision radicale et étendue de lésion ou de tissu cutané et sous-cutané, avec recouvrement plastique, à l'épaule et aisselle
86.33.1E ‡↔	Excision locale de lésion ou de tissu cutané et sous-cutané, avec recouvrement plastique, autre site	86.43.14 ↔	Excision radicale et étendue de lésion ou de tissu cutané et sous-cutané, avec recouvrement plastique, au bras et au coude
86.39 ‡↔	Excision locale de lésion ou tissu cutané et sous-cutané, autre site	86.43.15 ↔	Excision radicale et étendue de lésion ou de tissu cutané et sous-cutané, avec recouvrement plastique, à l'avant-bras
86.41.11 ↔	Excision radicale et étendue de lésion ou de tissu cutané et sous-cutané, sans fermeture primaire de la plaie, à la tête	86.43.16 ↔	Excision radicale et étendue de lésion ou de tissu cutané et sous-cutané, avec recouvrement plastique, à la main
86.41.12 ↔	Excision radicale et étendue de lésion ou de tissu cutané et sous-cutané, sans fermeture primaire de la plaie, au cou	86.43.17 ↔	Excision radicale et étendue de lésion ou de tissu cutané et sous-cutané, avec recouvrement plastique, à la paroi thoracique et au dos
86.41.13 ↔	Excision radicale et étendue de lésion ou de tissu cutané et sous-cutané, sans fermeture primaire de la plaie, à l'épaule et aisselle		
86.41.14 ↔	Excision radicale et étendue de lésion ou de tissu cutané et sous-cutané, sans fermeture primaire de la plaie, au bras et au coude		
86.41.15 ↔	Excision radicale et étendue de lésion ou de tissu cutané et sous-cutané, sans fermeture primaire de la plaie, à l'avant-bras		
86.41.16 ↔	Excision radicale et étendue de lésion ou de tissu cutané et sous-cutané, sans fermeture primaire de la plaie, à la main		
86.41.17 ↔	Excision radicale et étendue de lésion ou de tissu cutané et sous-cutané, sans fermeture primaire de la plaie, à la paroi thoracique et au dos		
86.41.18 ↔	Excision radicale et étendue de lésion ou de tissu cutané et sous-cutané, sans fermeture primaire de la plaie, à l'abdomen et l'aîne		

86.43.18 ↔	Excision radicale et étendue de lésion ou de tissu cutané et sous-cutané, avec recouvrement plastique, à l'abdomen et l'aîne	86.6B.14 ↔	Grefe autologue de peau d'épaisseur partielle, non étendue, au bras et au coude
86.43.1A ↔	Excision radicale et étendue de lésion ou de tissu cutané et sous-cutané, avec recouvrement plastique, aux fesses	86.6B.15 ↔	Grefe autologue de peau d'épaisseur partielle, non étendue, à l'avant-bras
86.43.1B ↔	Excision radicale et étendue de lésion ou de tissu cutané et sous-cutané, avec recouvrement plastique, à la cuisse/au genou	86.6B.16 ↔	Grefe autologue de peau d'épaisseur partielle, non étendue, à la main
86.43.1C ↔	Excision radicale et étendue de lésion ou de tissu cutané et sous-cutané, avec recouvrement plastique, à la jambe	86.6B.17 ↔	Grefe autologue de peau d'épaisseur partielle, non étendue, à la paroi thoracique et au dos
86.43.1D ↔	Excision radicale et étendue de lésion ou de tissu cutané et sous-cutané, avec recouvrement plastique, au pied	86.6B.18 ↔	Grefe autologue de peau d'épaisseur partielle, non étendue, à l'abdomen et à l'aîne
86.53.11 ‡↔	Suture secondaire de la peau et du tissu sous-cutané à la tête	86.6B.1A ↔	Grefe autologue de peau d'épaisseur partielle, non étendue, aux fesses
86.53.16 ‡↔	Suture secondaire de la peau et du tissu sous-cutané à la main	86.6B.1B ↔	Grefe autologue de peau d'épaisseur partielle, non étendue, à la cuisse et au genou
86.53.1D ‡↔	Suture secondaire de la peau et du tissu sous-cutané au pied	86.6B.1C ↔	Grefe autologue de peau d'épaisseur partielle, non étendue, à la jambe
86.53.1E ‡↔	Suture secondaire de la peau et du tissu sous-cutané, autre site	86.6B.1D ↔	Grefe autologue de peau d'épaisseur partielle, non étendue, au pied
86.6A.11 ↔	Grefe autologue de peau totale, non étendue, à la tête	86.6B.21 ↔	Grefe autologue de peau d'épaisseur partielle, étendue, à la tête
86.6A.12 ↔	Grefe autologue de peau totale, non étendue, au cou	86.6B.22 ↔	Grefe autologue de peau d'épaisseur partielle, étendue, au cou
86.6A.13 ↔	Grefe autologue de peau totale, non étendue, à l'épaule et à l'aisselle	86.6B.23 ↔	Grefe autologue de peau d'épaisseur partielle, étendue, à l'épaule et à l'aisselle
86.6A.14 ↔	Grefe autologue de peau totale, non étendue, au bras et au coude	86.6B.24 ↔	Grefe autologue de peau d'épaisseur partielle, étendue, au bras et au coude
86.6A.15 ↔	Grefe autologue de peau totale, non étendue, à l'avant-bras	86.6B.25 ↔	Grefe autologue de peau d'épaisseur partielle, étendue, à l'avant-bras
86.6A.16 ↔	Grefe autologue de peau totale, non étendue, à la main	86.6B.26 ↔	Grefe autologue de peau d'épaisseur partielle, étendue, à la main
86.6A.17 ↔	Grefe autologue de peau totale, non étendue, à la paroi thoracique et au dos	86.6B.27 ↔	Grefe autologue de peau d'épaisseur partielle, étendue, à la paroi thoracique et au dos
86.6A.18 ↔	Grefe autologue de peau totale, non étendue, à l'abdomen et à l'aîne	86.6B.28 ↔	Grefe autologue de peau d'épaisseur partielle, étendue, à l'abdomen et à l'aîne
86.6A.1A ↔	Grefe autologue de peau totale, non étendue, aux fesses	86.6B.2A ↔	Grefe autologue de peau d'épaisseur partielle, étendue, aux fesses
86.6A.1B ↔	Grefe autologue de peau totale, non étendue, à la cuisse et au genou	86.6B.2B ↔	Grefe autologue de peau d'épaisseur partielle, étendue, à la cuisse et au genou
86.6A.1C ↔	Grefe autologue de peau totale, non étendue, à la jambe	86.6B.2C ↔	Grefe autologue de peau d'épaisseur partielle, étendue, à la jambe
86.6A.1D ↔	Grefe autologue de peau totale, non étendue, au pied	86.6B.2D ↔	Grefe autologue de peau d'épaisseur partielle, étendue, au pied
86.6A.21 ↔	Grefe autologue de peau totale, étendue, à la tête	86.6C.11 ‡↔	Remplacement permanent de la peau par matériel de remplacement bicouche derme-épiderme, non étendu, à la tête
86.6A.22 ↔	Grefe autologue de peau totale, étendue, au cou	86.6C.16 ‡↔	Remplacement permanent de la peau par matériel de remplacement bicouche derme-épiderme, non étendu, à la main
86.6A.23 ↔	Grefe autologue de peau totale, étendue, à l'épaule et à l'aisselle	86.6C.1D ‡↔	Remplacement permanent de la peau par matériel de remplacement bicouche derme-épiderme, non étendu, au pied
86.6A.24 ↔	Grefe autologue de peau totale, étendue, au bras et au coude	86.6C.1E ‡↔	Remplacement permanent de la peau par matériel de remplacement bicouche derme-épiderme, non étendu, autre site
86.6A.25 ↔	Grefe autologue de peau totale, étendue, à l'avant-bras	86.6C.21 ↔	Remplacement permanent de la peau par matériel de remplacement bicouche derme-épiderme, étendu, à la tête
86.6A.26 ↔	Grefe autologue de peau totale, étendue, à la main	86.6C.26 ↔	Remplacement permanent de la peau par matériel de remplacement bicouche derme-épiderme, étendu, à la main
86.6A.27 ↔	Grefe autologue de peau totale, étendue, à la paroi thoracique et au dos	86.6C.2D ↔	Remplacement permanent de la peau par matériel de remplacement bicouche derme-épiderme, étendu, au pied
86.6A.28 ↔	Grefe autologue de peau totale, étendue, à l'abdomen et à l'aîne	86.6C.2E ↔	Remplacement permanent de la peau par matériel de remplacement bicouche derme-épiderme, étendu, autre site
86.6A.2A ↔	Grefe autologue de peau totale, étendue, aux fesses	86.6C.31 ‡↔	Remplacement permanent de la peau par matériel de remplacement d'épiderme, non étendu, à la tête
86.6A.2B ↔	Grefe autologue de peau totale, étendue, à la cuisse et au genou	86.6C.36 ‡↔	Remplacement permanent de la peau par matériel de remplacement d'épiderme, non étendu, à la main
86.6A.2C ↔	Grefe autologue de peau totale, étendue, à la jambe		
86.6A.2D ↔	Grefe autologue de peau totale, étendue, au pied		
86.6B.11 ↔	Grefe autologue de peau d'épaisseur partielle, non étendue, à la tête		
86.6B.12 ↔	Grefe autologue de peau d'épaisseur partielle, non étendue, au cou		
86.6B.13 ↔	Grefe autologue de peau d'épaisseur partielle, non étendue, à l'épaule et à l'aisselle		

86.6C.3D ‡↔	Remplacement permanent de la peau par matériel de remplacement d'épiderme, non étendu, au pied	86.7A.9D ↔	Plastie de lambeau locale de peau et de tissu sous-cutané, autres, au pied
86.6C.3E ‡↔	Remplacement permanent de la peau par matériel de remplacement d'épiderme, non étendu, autre site	86.7A.9E ↔	Plastie de lambeau locale de peau et de tissu sous-cutané, autres, autre site
86.6C.41 ‡↔	Remplacement permanent de la peau par matériel de remplacement d'épiderme, étendu, à la tête	86.7A.B1 ↔	Plastie en Z, étendue, à la tête
86.6C.46 ‡↔	Remplacement permanent de la peau par matériel de remplacement d'épiderme, étendu, à la main	86.7A.B6 ↔	Plastie en Z, étendue, à la main
86.6C.4D ‡↔	Remplacement permanent de la peau par matériel de remplacement d'épiderme, étendu, au pied	86.7A.BD ↔	Plastie en Z, étendue, au pied
86.6C.4E ‡↔	Remplacement permanent de la peau par matériel de remplacement d'épiderme, étendu, autre site	86.7A.BE ↔	Plastie en Z, étendue, autre site
86.6C.51 ‡↔	Remplacement permanent de la peau par matériel de remplacement de derme, non étendu, à la tête	86.7A.D1 ↔	Plastie en W, étendue, à la tête
86.6C.56 ‡↔	Remplacement permanent de la peau par matériel de remplacement de derme, non étendu, à la main	86.7A.D6 ↔	Plastie en W, étendue, à la main
86.6C.5D ‡↔	Remplacement permanent de la peau par matériel de remplacement de derme, non étendu, à la tête, au pied	86.7A.DD ↔	Plastie en W, étendue, au pied
86.6C.5E ‡↔	Remplacement permanent de la peau par matériel de remplacement de derme, non étendu, autre site	86.7A.DE ↔	Plastie en W, étendue, autre site
86.6C.61 ‡↔	Remplacement permanent de la peau par matériel de remplacement de derme, étendu, à la tête	86.7B.11 ↔	Plastie régionale à lambeau pédiculé, à la tête
86.6C.66 ‡↔	Remplacement permanent de la peau par matériel de remplacement de derme, étendu, à la main	86.7B.12 ↔	Plastie régionale à lambeau pédiculé, au cou
86.6C.6D ‡↔	Remplacement permanent de la peau par matériel de remplacement de derme, étendu, au pied	86.7B.13 ↔	Plastie régionale à lambeau pédiculé, à l'épaule et à l'aisselle
86.6C.6E ‡↔	Remplacement permanent de la peau par matériel de remplacement de derme, étendu, autre site	86.7B.14 ↔	Plastie régionale à lambeau pédiculé, au bras et au coude
86.6D.11 ↔	Révision d'une greffe de peau libre et d'un remplacement permanent de la peau, à la tête	86.7B.15 ↔	Plastie régionale à lambeau pédiculé, à l'avant-bras
86.6D.16 ↔	Révision d'une greffe de peau libre et d'un remplacement permanent de la peau, à la main	86.7B.16 ↔	Plastie régionale à lambeau pédiculé, à la main
86.6D.1D ↔	Révision d'une greffe de peau libre et d'un remplacement permanent de la peau, au pied	86.7B.17 ↔	Plastie régionale à lambeau pédiculé, à la paroi thoracique et au dos
86.6D.1E ↔	Révision d'une greffe de peau libre et d'un remplacement permanent de la peau, autre site	86.7B.18 ↔	Plastie régionale à lambeau pédiculé, à l'abdomen et à l'aîne
86.7A.21 ↔	Plastie d'avancement, étendue, à la tête	86.7B.1A ↔	Plastie régionale à lambeau pédiculé, aux fesses
86.7A.26 ↔	Plastie d'avancement, étendue, à la main	86.7B.1B ↔	Plastie régionale à lambeau pédiculé, à la cuisse et au genou
86.7A.2D ↔	Plastie d'avancement, étendue, au pied	86.7B.1C ↔	Plastie régionale à lambeau pédiculé, à la jambe
86.7A.2E ↔	Plastie d'avancement, étendue, autre site	86.7B.1D ↔	Plastie régionale à lambeau pédiculé, au pied
86.7A.31 ↔	Plastie de glissement-rotation, non étendue, à la tête	86.7C.11 ↔	Plastie à lambeau pédiculé à distance, à la tête
86.7A.36 ↔	Plastie de glissement-rotation, non étendue, à la main	86.7C.12 ↔	Plastie à lambeau pédiculé à distance, au cou
86.7A.3D ↔	Plastie de glissement-rotation, non étendue, au pied	86.7C.13 ↔	Plastie à lambeau pédiculé à distance, à l'épaule et à l'aisselle
86.7A.3E ↔	Plastie de glissement-rotation, non étendue, autre site	86.7C.14 ↔	Plastie à lambeau pédiculé à distance, au bras et au coude
86.7A.41 ↔	Plastie de glissement-rotation, étendue, à la tête	86.7C.15 ↔	Plastie à lambeau pédiculé à distance, à l'avant-bras
86.7A.46 ↔	Plastie de glissement-rotation, étendue, à la main	86.7C.16 ↔	Plastie à lambeau pédiculé à distance, à la main
86.7A.4D ↔	Plastie de glissement-rotation, étendue, au pied	86.7C.17 ↔	Plastie à lambeau pédiculé à distance, à la paroi thoracique et au dos
86.7A.4E ↔	Plastie de glissement-rotation, étendue, autre site	86.7C.18 ↔	Plastie à lambeau pédiculé à distance, à l'abdomen et à l'aîne
86.7A.51 ↔	Plastie de transposition (VY), non étendue, à la tête	86.7C.1A ↔	Plastie à lambeau pédiculé à distance, aux fesses
86.7A.56 ↔	Plastie de transposition (VY), non étendue, à la main	86.7C.1B ↔	Plastie à lambeau pédiculé à distance, à la cuisse et au genou
86.7A.5D ↔	Plastie de transposition (VY), non étendue, au pied	86.7C.1C ↔	Plastie à lambeau pédiculé à distance, à la jambe
86.7A.5E ↔	Plastie de transposition (VY), non étendue, autre site	86.7C.1D ↔	Plastie à lambeau pédiculé à distance, au pied
86.7A.61 ↔	Plastie de transposition (VY), étendue, à la tête	86.7D.11 ↔	Plastie à lambeau libre microvascularisé et anastomosé, à la tête
86.7A.66 ↔	Plastie de transposition (VY), étendue, à la main	86.7D.12 ↔	Plastie à lambeau libre microvascularisé et anastomosé, au cou
86.7A.6D ↔	Plastie de transposition (VY), étendue, au pied	86.7D.13 ↔	Plastie à lambeau libre microvascularisé et anastomosé, à l'épaule et à l'aisselle
86.7A.6E ↔	Plastie de transposition (VY), étendue, autre site	86.7D.14 ↔	Plastie à lambeau libre microvascularisé et anastomosé, au bras et au coude
86.7A.71 ↔	Plastie de lambeau insulaire, non étendue, à la tête	86.7D.15 ↔	Plastie à lambeau libre microvascularisé et anastomosé, à l'avant-bras
86.7A.76 ↔	Plastie de lambeau insulaire, non étendue, à la main	86.7D.16 ↔	Plastie à lambeau libre microvascularisé et anastomosé, à la main
86.7A.7D ↔	Plastie de lambeau insulaire, non étendue, au pied	86.7D.17 ↔	Plastie à lambeau libre microvascularisé et anastomosé, à la paroi thoracique et au dos
86.7A.7E ↔	Plastie de lambeau insulaire, non étendue, autre site	86.7D.18 ↔	Plastie à lambeau libre microvascularisé et anastomosé, à l'abdomen et à l'aîne
86.7A.81 ↔	Plastie de lambeau insulaire, étendue, à la tête	86.7D.1A ↔	Plastie à lambeau libre microvascularisé et anastomosé, aux fesses
86.7A.86 ↔	Plastie de lambeau insulaire, étendue, à la main	86.7D.1B ↔	Plastie à lambeau libre microvascularisé et anastomosé, à la cuisse et au genou
86.7A.8D ↔	Plastie de lambeau insulaire, étendue, au pied	86.7D.1C ↔	Plastie à lambeau libre microvascularisé et anastomosé, à la jambe
86.7A.8E ↔	Plastie de lambeau insulaire, étendue, autre site	86.7D.1D ↔	Plastie à lambeau libre microvascularisé et anastomosé, au pied
86.7A.91 ↔	Plastie de lambeau locale de peau et de tissu sous-cutané, autres, à la tête		
86.7A.96 ↔	Plastie de lambeau locale de peau et de tissu sous-cutané, autres, à la main		

86.7E.21 ↔ Révision de plastie régionale à lambeau pédiculé, à la tête	86.88.B1 ↔ Couverture de tissu mou par des kératinocytes obtenus en culture, étendue, à la tête
86.7E.26 ↔ Révision de plastie régionale à lambeau pédiculé, à la main	86.88.B6 ↔ Couverture de tissu mou par des kératinocytes obtenus en culture, étendue, à la main
86.7E.2D ↔ Révision de plastie régionale à lambeau pédiculé, au pied	86.88.BD ↔ Couverture de tissu mou par des kératinocytes obtenus en culture, étendue, au pied
86.7E.2E ↔ Révision de plastie régionale à lambeau pédiculé, autre site	86.88.BE ↔ Couverture de tissu mou par des kératinocytes obtenus en culture, étendue, autre site
86.7E.31 ↔ Révision de plastie de lambeau pédiculé à distance, à la tête	86.88.D1 ↔ Couverture temporaire de tissu mou par du matériel alloplastique, étendu, à la tête
86.7E.36 ↔ Révision de plastie de lambeau pédiculé à distance, à la main	86.88.D6 ↔ Couverture temporaire de tissu mou par du matériel alloplastique, étendu, à la main
86.7E.3D ↔ Révision de plastie de lambeau pédiculé à distance, au pied	86.88.DD ↔ Couverture temporaire de tissu mou par du matériel alloplastique, étendu, au pied
86.7E.3E ↔ Révision de plastie de lambeau pédiculé à distance, autre site	86.88.E1 ↔ Couverture temporaire de tissu mou par de la peau allogénique, non étendu, à la tête
86.7E.41 ↔ Révision de plastie à lambeau libre microvascularisé et anastomosé, à la tête	86.88.E6 ↔ Couverture temporaire de tissu mou par de la peau allogénique, non étendu, à la main
86.7E.46 ↔ Révision de plastie à lambeau libre microvascularisé et anastomosé, à la main	86.88.ED ↔ Couverture temporaire de tissu mou par de la peau allogénique, non étendu, au pied
86.7E.4D ↔ Révision de plastie avec lambeau libre microvascularisé et anastomosé, au pied	86.88.F1 ↔ Couverture temporaire de tissu mou par de la peau allogénique, étendu, à la tête
86.7E.4E ↔ Révision de plastie à lambeau libre microvascularisé et anastomosé, autre site	86.88.F6 ↔ Couverture temporaire de tissu mou par de la peau allogénique, étendu, à la main
86.81 ↔ Réparation pour hypotonie faciale	86.88.FD ↔ Couverture temporaire de tissu mou par de la peau allogénique, étendu, au pied
86.82 ↔ Rhytidectomie faciale	86.88.G1 ↔ Couverture temporaire de tissu mou par de la peau xénogénique, non étendu, à la tête
86.83.11 ↔ Réduction de tissu adipeux, tête et cou	86.88.G6 ↔ Couverture temporaire de tissu mou par de la peau xénogénique, non étendu, à la main
86.83.12 ↔ Réduction de tissu adipeux, épaule et bras	86.88.GD ↔ Couverture temporaire de tissu mou par de la peau xénogénique, non étendu, au pied
86.83.13 ↔ Réduction de tissu adipeux, avant-bras	86.88.H1 ↔ Couverture temporaire de tissu mou par de la peau xénogénique, étendu, à la tête
86.83.14 ↔ Réduction de tissu adipeux, main	86.88.H6 ↔ Couverture temporaire de tissu mou par de la peau xénogénique, étendu, à la main
86.83.1A ↔ Réduction de tissu adipeux, région abdominale	86.88.HD ↔ Couverture temporaire de tissu mou par de la peau xénogénique, étendu, au pied
86.83.1B ↔ Réduction de tissu adipeux, dos et flancs	86.88.I1 ↔ Pose ou remplacement chirurgical de système de thérapie par pression négative avec anesthésie régionale ou générale, à portée profonde, aux os et articulations des extrémités
86.83.1C ↔ Réduction de tissu adipeux, région abdominale, flancs ainsi que dos simultanément	86.88.I2 ↔ Pose ou remplacement chirurgical de système de thérapie par pression négative avec anesthésie régionale ou générale, à portée profonde, au thorax, au médiastin et au sternum
86.83.1D ↔ Réduction de tissu adipeux, région inguino-génitale	86.88.I3 ↔ Pose ou remplacement chirurgical de système de thérapie par pression négative avec anesthésie régionale ou générale, à l'abdomen ouvert
86.83.1E ↔ Réduction de tissu adipeux, fesses	86.88.I4 ↔ Pose ou remplacement chirurgical de système de thérapie par pression négative avec anesthésie régionale ou générale, endorectale
86.83.1F ↔ Réduction de tissu adipeux, cuisses	86.88.I5 ↔ Pose ou remplacement chirurgical de système de thérapie par pression négative avec anesthésie régionale ou générale, au tissu cutané et sous-cutané
86.83.1G ↔ Réduction de tissu adipeux, jambe et pied	86.88.I6 ↔ Pose ou remplacement de système de thérapie par pression négative avec anesthésie régionale ou générale, autre site
86.84.21 ↔ Correction de cicatrice rétractile ou de bride cicatricielle, à la tête	86.91 ↔ Excision de peau pour greffe
86.84.26 ↔ Correction de cicatrice rétractile ou de bride cicatricielle, à la main	86.93.09 ↔ Insertion d'expandeur tissulaire, autre
86.84.2D ↔ Correction de cicatrice rétractile ou de bride cicatricielle, au pied	86.93.21 ↔ Insertion d'expandeur tissulaire, à la tête
86.84.2E ↔ Correction de cicatrice rétractile ou de bride cicatricielle, autre site	86.93.26 ↔ Insertion d'expandeur tissulaire, à la main
86.85.30 ↔ Séparation de syndactylie complète avec plastie de glissement, plastie des extrémités digitales ou reconstruction des ligaments latéraux, main	86.93.2D ↔ Insertion d'expandeur tissulaire, au pied
86.85.40 ↔ Séparation de syndactylie complète avec plastie de glissement, plastie des extrémités digitales ou reconstruction des ligaments latéraux, pied	86.93.2E ↔ Insertion d'expandeur tissulaire, autre site
86.85.50 ↔ Résection d'éléments dupliqués dans une syndactylie ou une polydactylie avec reconstruction articulaire, main	86.A1.12 ⇆ Nécrosectomie épifasciale ou excision tangentielle après brûlure et lésion corrosive
86.85.60 ↔ Résection d'éléments dupliqués dans une syndactylie ou une polydactylie avec reconstruction articulaire, pied	86.A2.00 ⇆ Couverture temporaire particulière de tissu mou après brûlure et lésion corrosive, SAP
86.85.70 ↔ Correction de polysyndactylie par fusion des éléments dupliqués, main	86.A2.09 ⇆ Couverture temporaire particulière de tissu mou après brûlure et lésion corrosive, autres
86.85.80 ↔ Correction de polysyndactylie par fusion des éléments dupliqués, pied	
86.88.A1 ↔ Couverture de tissu mou par des kératinocytes obtenus en culture, non étendue, à la tête	
86.88.A6 ↔ Couverture de tissu mou par des kératinocytes obtenus en culture, non étendue, à la main	
86.88.AD ↔ Couverture de tissu mou par des kératinocytes obtenus en culture, non étendue, au pied	
86.88.AE ↔ Couverture de tissu mou par des kératinocytes obtenus en culture, non étendue, autre site	

86.A2.11 ↔	Couverture temporaire de tissu mou par membrane résorbable par dégradation hydrolytique, non étendu, à la tête	89.19.30 †↔	Monitoring électroencéphalographique par vidéo- et radio-téléométrie, avec surveillance permanente
86.A2.16 ↔	Couverture temporaire de tissu mou par membrane résorbable par dégradation hydrolytique, non étendu, à la main	89.19.40 †↔	Monitoring vidéo-électroencéphalographique, EEG polysomnographique
86.A2.1D ↔	Couverture temporaire de tissu mou par membrane résorbable par dégradation hydrolytique, non étendu, au pied	89.1A.11 †↔	Réglage par le neurologue des paramètres de stimulation, durée plus de 5 jours
86.A2.21 ↔	Couverture temporaire de tissu mou par membrane résorbable par dégradation hydrolytique, étendu, à la tête	92.05.00 †↔	Scintigraphie cardio-vasculaire et hématopoïétique avec étude radio-isotopique de fonction, SAP
86.A2.26 ↔	Couverture temporaire de tissu mou par membrane résorbable par dégradation hydrolytique, étendu, à la main	92.05.09 †↔	Scintigraphie cardio-vasculaire et hématopoïétique avec étude radio-isotopique de fonction, autre
86.A2.2D ↔	Couverture temporaire de tissu mou par membrane résorbable par dégradation hydrolytique, étendu, au pied	92.05.10 †↔	Scintigraphie par perfusion myocardique, SAP
88.43 †↔	Artériographie d'artère pulmonaire	92.05.11 †↔	Scintigraphie par perfusion myocardique, au repos
88.50 †↔	Angiocardiographie, SAP	92.05.12 †↔	Scintigraphie par perfusion myocardique, sous épreuve d'effort physique
88.51 †↔	Angiographie de la veine cave	92.05.13 †↔	Scintigraphie par perfusion myocardique, sous épreuve d'effort médicamenteuse
88.52 †↔	Angiographie du cœur droit	92.05.14 †↔	Tomographie d'émission monophotonique (SPECT), myocarde
88.53 †↔	Angiographie du cœur gauche	92.05.19 †↔	Scintigraphie par perfusion myocardique, autre
88.54 †↔	Angiographie du cœur combinée, gauche et droite	92.18.04 †↔	Scintigraphie du corps entier pour diagnostic de localisation: scintigraphie du corps entier par iode radioactif: avec administration de thyrotropine recombinante (rh-TSH)
88.55 †↔	Artériographie coronaire avec un seul cathéter	92.20 ↔	Perfusion d'isotope radioactif liquide
88.56 †↔	Artériographie coronaire avec deux cathéters	92.21.00 ↔	Radiothérapie superficielle: SAP
88.57 †↔	Autre artériographie coronaire, SAP	92.21.01 ↔	Radiothérapie superficielle: jusqu'à 2 champs d'irradiation
89.07.12 †↔	Évaluation complète, sans inscription du patient sur une liste d'attente pour greffe pulmonaire	92.21.02 ↔	Radiothérapie superficielle: plus de 2 champs d'irradiation
89.07.13 †↔	Évaluation complète, sans inscription du patient sur une liste d'attente pour greffe de bloc cœur-poumons	92.22.00 ↔	Radiothérapie en orthovoltage: SAP
89.07.14 †↔	Évaluation complète, sans inscription du patient sur une liste d'attente pour greffe de foie	92.22.01 ↔	Radiothérapie en orthovoltage: jusqu'à 2 champs d'irradiation
89.07.32 †↔	Évaluation complète, avec inscription du patient sur une liste d'attente pour greffe pulmonaire	92.22.02 ↔	Radiothérapie en orthovoltage: plus de 2 champs d'irradiation
89.07.33 †↔	Évaluation complète, sans inscription du patient sur une liste d'attente pour greffe de bloc cœur-poumons	92.22.11 ↔	Radiothérapie peropératoire par rayons X, jusqu'à 300 kV
89.07.34 †↔	Évaluation complète, avec inscription du patient sur une liste d'attente pour greffe de foie	92.22.12 ↔	Radiothérapie peropératoire par rayons X, 300 kV - < 1 MV
89.07.42 †↔	Réévaluation avec inscription ou maintien du patient sur une liste d'attente pour greffe pulmonaire	92.22.19 ↔	Autre radiothérapie peropératoire par rayons X
89.07.43 †↔	Réévaluation avec inscription ou maintien du patient sur une liste d'attente pour greffe du bloc cœur-poumons	92.23.00 ↔	Radiothérapie de haut voltage: SAP
89.07.53 †↔	Réévaluation avec retrait du patient d'une liste d'attente pour greffe pulmonaire	92.23.01 ↔	Appareil de télécobalt, jusqu'à 2 champs d'irradiation
89.07.54 †↔	Réévaluation avec retrait du patient d'une liste d'attente pour greffe du bloc cœur-poumons	92.23.02 ↔	Appareil de télécobalt, 3 à 4 champs d'irradiation
89.14.11 †↔	EEG du sommeil	92.23.03 ↔	Appareil de télécobalt plus de 4 champs d'irradiation ou radiothérapie conformationnelle en 3D
89.14.12 †↔	Électroencéphalographie prolongée, durée supérieure à 12 heures	92.23.08 ↔	Radiothérapie de haut voltage: autres isotopes
89.17.10 †↔	Polysomnographie	92.23.09 ↔	Autre appareil de télécobalt
89.17.11 †↔	Polygraphie cardiorespiratoire	92.24.00 ↔	Téléradiothérapie à photons, accélérateur linéaire, SAP
89.19.00 †↔	Monitoring électro-encéphalographique par vidéo et radio-téléométrie, SAP	92.24.01 ↔	Téléradiothérapie à photons, accélérateur linéaire, irradiation large
89.19.09 †↔	Monitoring électro-encéphalographique par vidéo et radio-téléométrie, autre	92.24.02 ↔	Téléradiothérapie à photons, accélérateur linéaire, irradiation hémicorporelle
89.19.11 †↔	Diagnostic intensif non invasif par vidéo-EEG, durée d'enregistrement de moins de 24 heures	92.24.03 ↔	Téléradiothérapie à photons, accélérateur linéaire, irradiation corporelle totale
89.19.12 †↔	Diagnostic intensif non invasif par vidéo-EEG, durée d'enregistrement de 24 à moins de 48 heures	92.24.04 ↔	Téléradiothérapie à photons, accélérateur linéaire, radiothérapie peropératoire
89.19.13 †↔	Diagnostic intensif non invasif par vidéo-EEG, durée d'enregistrement de 48 à moins de 72 heures	92.24.09 ↔	Téléradiothérapie à photons, accélérateur linéaire, autre
89.19.14 †↔	Diagnostic intensif non invasif par vidéo-EEG, durée d'enregistrement de 72 à moins de 120 heures	92.24.11 ↔	Téléradiothérapie à photons, accélérateur linéaire, positionnement guidé par l'image (IGRT), jusqu'à 2 champs d'irradiation
89.19.15 †↔	Diagnostic intensif non invasif par vidéo-EEG, durée d'enregistrement de 120 heures et plus	92.24.12 ↔	Téléradiothérapie à photons, accélérateur linéaire, positionnement guidé par l'image (IGRT), plus de 2 champs d'irradiation
89.19.21 †↔	Diagnostic intensif non invasif par vidéo-EEG lors d'épilepsie	92.24.13 ↔	Téléradiothérapie à photons, accélérateur linéaire, positionnement guidé par l'image (IGRT), radiothérapie conformationnelle en 3D
		92.24.14 ↔	Téléradiothérapie à photons, accélérateur linéaire, positionnement guidé par l'image (IGRT), radiothérapie avec modulation d'intensité

- 92.24.21 ↔ Téléradiothérapie à photons, accélérateur linéaire, sans guidage par l'image, jusqu'à 2 champs d'irradiation
- 92.24.22 ↔ Téléradiothérapie à photons, accélérateur linéaire, sans guidage par l'image, plus de 2 champs d'irradiation
- 92.24.23 ↔ Téléradiothérapie à photons, accélérateur linéaire, sans guidage par l'image, radiothérapie conformationnelle en 3D
- 92.24.24 ↔ Téléradiothérapie à photons, accélérateur linéaire, sans guidage par l'image, radiothérapie avec modulation d'intensité
- 92.24.30 ↔ Téléradiothérapie à photons: radiothérapie hautement complexe à l'aide d'équipements spécialisés
- 92.25.00 ↔ Téléradiothérapie par électron, accélérateur linéaire, SAP
- 92.25.01 ↔ Téléradiothérapie par électron, accélérateur linéaire, irradiation large
- 92.25.02 ↔ Téléradiothérapie par électron, accélérateur linéaire, irradiation hémicorporelle
- 92.25.03 ↔ Téléradiothérapie par électron, accélérateur linéaire, irradiation corporelle totale
- 92.25.04 ↔ Téléradiothérapie par électron, accélérateur linéaire, radiothérapie peropératoire
- 92.25.09 ↔ Téléradiothérapie par électron, accélérateur linéaire, autre
- 92.25.11 ↔ Téléradiothérapie par électron, accélérateur linéaire, positionnement guidé par l'image
- 92.25.12 ↔ Téléradiothérapie par électron, accélérateur linéaire, positionnement guidé par l'image, jusqu'à 2 champs d'irradiation
- 92.25.13 ↔ Téléradiothérapie par électron, accélérateur linéaire, positionnement guidé par l'image, plus de 2 champs d'irradiation
- 92.25.14 ↔ Téléradiothérapie par électron, accélérateur linéaire, positionnement guidé par l'image, radiothérapie conformationnelle en 3D
- 92.25.15 ↔ Téléradiothérapie par électron, accélérateur linéaire, positionnement guidé par l'image, radiothérapie avec modulation d'intensité
- 92.25.21 ↔ Téléradiothérapie par électron, accélérateur linéaire, sans guidage par l'image, jusqu'à 2 champs d'irradiation
- 92.25.22 ↔ Téléradiothérapie par électron, accélérateur linéaire, sans guidage par l'image, plus de 2 champs d'irradiation
- 92.25.23 ↔ Téléradiothérapie par électron, accélérateur linéaire, sans guidage par l'image, radiothérapie conformationnelle en 3D
- 92.25.24 ↔ Téléradiothérapie par électron, accélérateur linéaire, sans guidage par l'image, radiothérapie avec modulation d'intensité
- 92.26.00 ↔ Autre téléradiothérapie par particule radioactive, SAP
- 92.26.99 ↔ Autre téléradiothérapie par particule radioactive, autre
- 92.27.00 ↔ Implantation ou insertion d'élément radioactif (brachythérapie par des sources scellées de radionucléides), surface corporelle, site d'application autre ou non spécifié
- 92.27.10 ↔ Implantation ou insertion d'élément radioactif (brachythérapie par des sources scellées de radionucléides), organes génitaux féminins, SAP
- 92.27.11 ↔ Implantation ou insertion d'élément radioactif (brachythérapie par des sources scellées de radionucléides), intra-utérine
- 92.27.12 ↔ Implantation ou insertion d'élément radioactif (brachythérapie par des sources scellées de radionucléides), intravaginale
- 92.27.13 ↔ Implantation ou insertion d'élément radioactif (brachythérapie par des sources scellées de radionucléides), intra-utérine et intravaginale combinée
- 92.27.21 ↔ Implantation ou insertion d'élément radioactif (brachythérapie par des sources scellées de radionucléides), surface corporelle
- 92.27.22 ↔ Implantation ou insertion d'élément radioactif (brachythérapie par des sources scellées de radionucléides), intracavitaire
- 92.27.23 ↔ Implantation ou insertion d'élément radioactif (brachythérapie par des sources scellées de radionucléides), intraluminaire
- 92.27.30 ↔ Implantation ou insertion d'élément radioactif (brachythérapie par des sources scellées de radionucléides), vaisseau non spécifié
- 92.27.31 ↔ Implantation ou insertion d'élément radioactif (brachythérapie par des sources scellées de radionucléides), vaisseau coronaire
- 92.27.39 ↔ Implantation ou insertion d'élément radioactif (brachythérapie par des sources scellées de radionucléides), autre vaisseau
- 92.27.40 ↔ Implantation ou insertion peropératoire d'élément radioactif (brachythérapie par des sources scellées de radionucléides)
- 92.27.70 ↔ Moulages radioactifs, SAP
- 92.27.71 ↔ Moulages radioactifs: construction et application de moulage radioactif superficiel
- 92.27.72 ↔ Moulages radioactifs: construction et pose d'applicateur non utilisé sur la surface corporelle
- 92.27.73 ↔ Moulages radioactifs: construction et pose d'applicateur oculaire
- 92.27.79 ↔ Autres moulages radioactifs
- 92.28.00 ↔ Injection, instillation ou administration orale de radio-isotope, SAP
- 92.28.09 ↔ Injection, instillation ou administration orale de radio-isotopes, autre
- 92.28.11 ↔ Thérapie de métastases osseuses par radionucléides libres
- 92.28.14 ↔ Instillation d'un radionucléide libre dans l'articulation
- 92.28.24 ↔ Radio-chimioembolisation intravasculaire sélective par le I-131-lipiodol
- 92.28.25 ↔ Radiothérapie intravasculaire sélective (SIRT) par embolisation avec des microsphères marquées à l'yttrium-90
- 92.28.33 ↔ Brachythérapie endovasculaire au rhénium-188
- 92.28.41 ↔ Traitement à l'iode radioactif, dose thérapeutique de I-131 jusqu'à 1,2 GBq, sans administration de thyrotropine recombinante (rh-TSH)
- 92.28.42 ↔ Traitement à l'iode radioactif, dose thérapeutique de I-131 jusqu'à 1,2 GBq, avec administration de thyrotropine recombinante (rh-TSH)
- 92.28.43 ↔ Traitement à l'iode radioactif, dose thérapeutique de I-131 de plus de 1,2 GBq à moins de 5 GBq, sans administration de thyrotropine recombinante (rh-TSH)
- 92.28.44 ↔ Traitement à l'iode radioactif, dose thérapeutique de I-131 de plus de 1,2 GBq à moins de 5 GBq, avec administration de thyrotropine recombinante (rh-TSH)
- 92.28.45 ↔ Traitement à l'iode radioactif, dose thérapeutique de I-131 de 5 GBq et plus, sans administration de thyrotropine recombinante (rh-TSH)
- 92.28.46 ↔ Traitement à l'iode radioactif, dose thérapeutique de I-131 de 5 GBq et plus, avec administration de thyrotropine recombinante (rh-TSH)
- 92.28.51 ↔ Radioimmunothérapie par 90Y-ibritumomab-tiuxétan, parentérale
- 92.28.52 ↔ Radioimmunothérapie par iode 131 [I-131] tositumomab, par voie parentérale

- 92.28.53 ↔ Radioimmunothérapie par autres anticorps, parentérale
- 92.28.64 ↔ Radiothérapie par ciblage de récepteurs avec l'analogue de la somatostatine TOC (octréotide) conjugué au DOTA
- 92.28.65 ↔ Radiothérapie par ciblage de récepteurs avec l'analogue de la somatostatine TATE (octréotate) conjugué au DOTA
- 92.28.66 ↔ Radiothérapie par ciblage de récepteurs par antagonistes de la somatostatine
- 92.28.67 ↔ Radiothérapie par ciblage de récepteurs par ligands de PSMA
- 92.28.69 ↔ Radiothérapie à petites molécules, autre
- 92.28.71 ↔ Administration parentérale de I-131-MIBG (méta-iodobenzylguanidine marquée à l'iode-131)
- 92.29.00 ↔ Brachythérapie par des sources scellées de radionucléides, SAP
- 92.29.09 ↔ Autre brachythérapie par des sources scellées de radionucléides
- 92.29.11 ↔ Brachythérapie interstitielle par implantation de sources radioactives amovibles dans un seul plan, faible débit de dose
- 92.29.12 ↔ Brachythérapie interstitielle par implantation de sources radioactives amovibles dans un seul plan, débit de dose pulsé (pulsed dose rate)
- 92.29.13 ↔ Brachythérapie interstitielle par implantation de sources radioactives amovibles dans un seul plan, haut débit de dose
- 92.29.19 ↔ Brachythérapie interstitielle par implantation de sources radioactives amovibles dans un seul plan, autre
- 92.29.21 ↔ Brachythérapie interstitielle par implantation de sources radioactives amovibles en fonction du volume dans plusieurs plans, faible débit de dose
- 92.29.22 ↔ Brachythérapie interstitielle par implantation de sources radioactives amovibles en fonction du volume dans plusieurs plans, débit de dose pulsé (pulsed dose rate)
- 92.29.23 ↔ Brachythérapie interstitielle par implantation de sources radioactives amovibles en fonction du volume dans plusieurs plans, haut débit de dose
- 92.29.24 ↔ Brachythérapie par implantation peropératoire de sources radioactives amovibles dans plusieurs plans, haut débit de dose
- 92.29.29 ↔ Brachythérapie interstitielle par implantation de sources radioactives amovibles en fonction du volume dans plusieurs plans, autre
- 92.29.31 ↔ Brachythérapie interstitielle par implantation de sources radioactives permanentes, jusqu'à 10 sources
- 92.29.32 ↔ Brachythérapie interstitielle par implantation de sources radioactives permanentes, de 11 à 15 sources
- 92.29.33 ↔ Brachythérapie interstitielle par implantation de sources radioactives permanentes, de 16 à 20 sources
- 92.29.34 ↔ Brachythérapie interstitielle par implantation de sources radioactives permanentes, de 21 à 25 sources
- 92.29.35 ↔ Brachythérapie interstitielle par implantation de sources radioactives permanentes, de 26 à 30 sources
- 92.29.36 ↔ Brachythérapie interstitielle par implantation de sources radioactives permanentes, de 31 à 35 sources
- 92.29.37 ↔ Brachythérapie interstitielle par implantation de sources radioactives permanentes, de 36 à 40 sources
- 92.29.38 ↔ Brachythérapie interstitielle par implantation de sources radioactives permanentes, de 41 à 45 sources
- 92.29.39 ↔ Brachythérapie interstitielle par implantation de sources radioactives permanentes, de 46 à 50 sources
- 92.29.3A ↔ Brachythérapie interstitielle par implantation de sources radioactives permanentes, de 51 à 55 sources
- 92.29.3B ↔ Brachythérapie interstitielle par implantation de sources radioactives permanentes, de 56 à 60 sources
- 92.29.3C ↔ Brachythérapie interstitielle par implantation de sources radioactives permanentes, de 61 à 65 sources
- 92.29.3D ↔ Brachythérapie interstitielle par implantation de sources radioactives permanentes, de 66 à 70 sources
- 92.29.3E ↔ Brachythérapie interstitielle par implantation de sources radioactives permanentes, 71 sources et plus
- 92.29.40 ↔ Brachythérapie par applicateurs superficiels, SAP
- 92.29.49 ↔ Autre brachythérapie par applicateurs superficiels
- 92.29.51 ↔ Enlèvement de sources scellées de radionucléides ou d'applicateurs inactifs sous anesthésie
- 92.30.00 ↔ Radiochirurgie stéréotaxique en un temps, SAP
- 92.30.01 ↔ Radiochirurgie stéréotaxique, en un temps: cérébrale, SAP
- 92.30.02 ↔ Radiochirurgie stéréotaxique, en un temps: extracérébrale, SAP
- 92.30.20 ↔ Radiochirurgie stéréotaxique, en un temps: cérébrale, radiothérapie à intensité modulée
- 92.30.21 ↔ Radiochirurgie stéréotaxique, en un temps: cérébrale, Intensity Modulated Arc Therapy (IMAT).
- 92.30.22 ↔ Radiochirurgie stéréotaxique, en un temps: cérébrale, guidée par l'image
- 92.30.30 ↔ Radiochirurgie stéréotaxique, en un temps: extracérébrale, radiothérapie avec modulation d'intensité
- 92.30.31 ↔ Radiochirurgie stéréotaxique, en un temps: extracérébrale, Intensity Modulated Arc Therapy (IMAT).
- 92.30.32 ↔ Radiochirurgie stéréotaxique, en un temps: extracérébrale, guidée par l'image
- 92.30.99 ↔ Radiochirurgie stéréotaxique, en un temps, autre
- 92.31.00 ↔ Radiochirurgie à photons non spécifiée, cérébrale
- 92.31.10 ↔ Radiochirurgie à photons non spécifiée, extracérébrale
- 92.32.00 ↔ Radiochirurgie photonique multisources, SAP
- 92.32.01 ↔ Radiochirurgie photonique multisources: gamma-knife
- 92.33.00 ↔ Radiochirurgie aux particules, SAP
- 92.33.01 ↔ Autre radiothérapie de haut voltage: radiochirurgie stéréotaxique, en un temps, cérébrale
- 92.33.11 ↔ Autre radiothérapie de haut voltage: radiochirurgie stéréotaxique, en un temps, extracérébrale
- 92.39.00 ↔ Autre radiochirurgie stéréotaxique, SAP
- 92.39.01 ↔ Autre radiothérapie de haut voltage, radiochirurgie stéréotaxique, fractionnée, cérébrale, SAP
- 92.39.11 ↔ Autre radiothérapie de haut voltage, radiochirurgie stéréotaxique, fractionnée, extracérébrale, SAP
- 92.39.20 ↔ Autre radiothérapie de haut voltage, radiochirurgie stéréotaxique, fractionnée: cérébrale, radiothérapie à intensité modulée
- 92.39.21 ↔ Autre radiothérapie de haut voltage, radiochirurgie stéréotaxique, fractionnée: cérébrale, Intensity Modulated Arc Therapy (IMAT).
- 92.39.22 ↔ Autre radiothérapie de haut voltage, radiochirurgie stéréotaxique, fractionnée: cérébrale, guidée par l'image
- 92.39.29 ↔ Autre radiothérapie de haut voltage, radiochirurgie stéréotaxique, fractionnée, extracérébrale, autre



92.39.30 ↔	Autre radiothérapie de haut voltage, radiochirurgie stéréotaxique, fractionnée: extracérébrale, radiothérapie avec modulation d'intensité	93.89.1P †↔	Réadaptation neurologique et neurochirurgicale précoce, au moins 56 à 69 jours de traitement
92.39.31 ↔	Autre radiothérapie de haut voltage, radiochirurgie stéréotaxique, fractionnée: extracérébrale, Intensity Modulated Arc Therapy (IMAT).	93.89.1Q †↔	Réadaptation neurologique et neurochirurgicale précoce, au moins 70 à 83 jours de traitement
92.39.32 ↔	Autre radiothérapie de haut voltage, radiochirurgie stéréotaxique, fractionnée: extracérébrale, guidée par l'image	93.89.1R †↔	Réadaptation neurologique et neurochirurgicale précoce, au moins 84 à 97 jours de traitement
92.39.39 ↔	Autre radiothérapie de haut voltage, radiochirurgie stéréotaxique, fractionnée, extracérébrale, autre	93.89.1S †↔	Réadaptation neurologique et neurochirurgicale précoce, au moins 98 à 125 jours de traitement
92.41 ↔	Radiothérapie par électrons peropérateur	93.89.1T †↔	Réadaptation neurologique et neurochirurgicale précoce, au moins 126 à 153 jours de traitement
93.38.05 †↔	Traitement rhumatologique complexe multimodal, d'au moins 7 à 13 jours de traitement	93.89.1U †↔	Réadaptation neurologique et neurochirurgicale précoce, au moins 154 à 181 jours de traitement
93.38.06 †↔	Traitement rhumatologique complexe multimodal, d'au moins 14 à 20 jours de traitement	93.89.1V †↔	Réadaptation neurologique et neurochirurgicale précoce, au moins 182 jours de traitement et plus
93.38.07 †↔	Traitement rhumatologique complexe multimodal, 21 jours et plus de traitement	93.89.94 †↔	Réadaptation gériatrique aiguë, d'au moins 7 à 13 jours de traitement
93.38.11 †↔	Traitement rhumatologique complexe multimodal des enfants et des adolescents, d'au moins 7 à 13 jours de traitement	93.89.95 †↔	Réadaptation gériatrique aiguë, d'au moins 14 à 20 jours de traitement
93.38.12 †↔	Traitement rhumatologique complexe multimodal des enfants et des adolescents, d'au moins 14 à 20 jours de traitement	93.89.96 †↔	Réadaptation gériatrique aiguë, 21 jours et plus de traitement
93.38.13 †↔	Traitement rhumatologique complexe multimodal des enfants et des adolescents, 21 et plus jours de traitement	93.8A.26 †↔	Traitement complexe de médecine palliative, d'au moins 7 à 13 jours de traitement
93.41 †↔	Traction vertébrale par appareillage crânien	93.8A.27 †↔	Traitement complexe de médecine palliative, d'au moins 14 à 20 jours de traitement
93.57.14 †↔	Thérapie par pression négative continue, 7 jours et plus de traitement	93.8A.28 †↔	Traitement complexe de médecine palliative, d'au moins 21 à 27 jours de traitement
93.59.51 †↔	Traitement complexe de colonisation ou d'infection à agents infectieux multirésistants, d'au moins 7 à 13 jours de traitement	93.8A.2A †↔	Traitement complexe de médecine palliative, 28 et plus de jours de traitement
93.59.52 †↔	Traitement complexe de colonisation ou d'infection à agents infectieux multirésistants, d'au moins 14 à 20 jours de traitement	93.8A.36 †↔	Soins palliatifs spécialisés, d'au moins 7 à 13 jours de traitement
93.59.53 †↔	Traitement complexe de colonisation ou d'infection à agents infectieux multirésistants, 21 jours et plus de traitement	93.8A.37 †↔	Soins palliatifs spécialisés, d'au moins 14 à 20 jours de traitement
93.86.E2 †↔	Moyenne de 30 séances (d'au moins 30 minutes chacune) par semaine	93.8A.38 †↔	Soins palliatifs spécialisés, d'au moins 21 à 27 jours de traitement
93.86.F2 †↔	Moyenne de 30 séances (d'au moins 30 minutes chacune) par semaine	93.8A.3A †↔	Soins palliatifs spécialisés, 28 et plus de jours de traitement
93.86.G2 †↔	Moyenne de 30 séances (d'au moins 30 minutes chacune) par semaine	93.92.10 †↔	Anesthésie intraveineuse
93.86.H2 †↔	Moyenne de 30 séances (d'au moins 30 minutes chacune) par semaine	93.92.11 †↔	Anesthésie par inhalation
93.86.I2 †↔	Moyenne de 30 séances (d'au moins 30 minutes chacune) par semaine	93.92.12 †↔	Anesthésie équilibrée
93.86.J2 †↔	Moyenne de 30 séances (d'au moins 30 minutes chacune) par semaine	93.92.13 †↔	Analgo-sédation
93.86.K2 †↔	Moyenne de 30 séances (d'au moins 30 minutes chacune) par semaine	93.92.14 †↔	Examen clinique sous anesthésie générale
93.86.L2 †↔	Moyenne de 30 séances (d'au moins 30 minutes chacune) par semaine	93.92.99 †↔	Anesthésie, autre
93.86.M2 †↔	Moyenne de 30 séances (d'au moins 30 minutes chacune) par semaine	93.95 †↔	Oxygénothérapie hyperbare
93.86.N2 †↔	Moyenne de 30 séances (d'au moins 30 minutes chacune) par semaine	93.97 †↔	Chambre de décompression
93.86.O2 †↔	Moyenne de 30 séances (d'au moins 30 minutes chacune) par semaine	93.9F.11 †↔	Ventilation mécanique et assistance respiratoire par pression positive continue (CPAP) chez le nouveau-né et le nourrisson
93.89.1K †↔	Réadaptation neurologique et neurochirurgicale précoce, au moins 7 à 13 jours de traitement	93.9G.21 †↔	Traitement par pression positive au masque, CPAP, contrôle et optimisation d'un réglage existant, en l'espace de 3 jours
93.89.1L †↔	Réadaptation neurologique et neurochirurgicale précoce, au moins 14 à 20 jours de traitement	93.9G.22 †↔	Traitement par pression positive au masque, CPAP, contrôle et optimisation d'un réglage existant, pendant plus de 3 jours
93.89.1M †↔	Réadaptation neurologique et neurochirurgicale précoce, au moins 21 à 27 jours de traitement	93.9G.41 †↔	Traitement par pression positive au masque, BiPAP, contrôle et optimisation d'un réglage existant, en l'espace de 3 jours
93.89.1N †↔	Réadaptation neurologique et neurochirurgicale précoce, au moins 28 à 41 jours de traitement	93.9G.42 †↔	Traitement par pression positive au masque, BiPAP, contrôle et optimisation d'un réglage existant, pendant plus de 3 jours
93.89.1O †↔	Réadaptation neurologique et neurochirurgicale précoce, au moins 42 à 55 jours de traitement	93.A2.44 †↔	Traitement multimodal de la douleur, d'au moins 7 à 13 jours de traitement
		93.A2.45 †↔	Traitement multimodal de la douleur, d'au moins 14 à 20 jours de traitement
		93.A2.46 †↔	Traitement multimodal de la douleur, 21 et plus de jours de traitement
		94.28 †↔	Thérapie par électrochoc [ECT]
		94.29 †↔	Psychiatrie interventionnelle, autre
		94.30.01 †↔	Psychothérapie pendant jusqu'à 3 jours
		94.30.02 †↔	Psychothérapie pendant 4 jusqu'à 6 jours
		94.30.03 †↔	Psychothérapie pendant 7 jours et plus

94.35.11 †↔	Intervention psychiatrique et psychothérapeutique de crise en psychiatrie et médecine psychosomatique de l'adulte, au moins 4 à 6 heures par jour	94.3A.22 †↔	Traitement clinique psychosomatique intégré complexe, au moins 7 à 13 jours de traitement
94.35.12 †↔	Intervention psychiatrique et psychothérapeutique de crise en psychiatrie et médecine psychosomatique de l'adulte, plus de 6 à 9 heures par jour	94.3A.23 †↔	Traitement clinique psychosomatique intégré complexe, au moins 14 à 20 jours de traitement
94.35.13 †↔	Intervention psychiatrique et psychothérapeutique de crise en psychiatrie et médecine psychosomatique de l'adulte, plus de 9 à 12 heures par jour	94.3A.24 †↔	Traitement clinique psychosomatique intégré complexe, au moins 21 à 27 jours de traitement
94.35.14 †↔	Intervention psychiatrique et psychothérapeutique de crise en psychiatrie et médecine psychosomatique de l'adulte, plus de 12 heures par jour	94.3A.25 †↔	Traitement clinique psychosomatique intégré complexe, au moins 28 à 34 jours de traitement
94.35.21 †↔	Intervention psychiatrique et psychothérapeutique de crise en psychiatrie de l'enfant et de l'adolescent, au moins 4 à 6 heures par jour	94.3A.26 †↔	Traitement clinique psychosomatique intégré complexe, au moins 35 à 41 jours de traitement
94.35.22 †↔	Intervention psychiatrique et psychothérapeutique de crise en psychiatrie de l'enfant et de l'adolescent, plus de 6 à 9 heures par jour	94.3A.27 †↔	Traitement clinique psychosomatique intégré complexe, au moins 42 à 48 jours de traitement
94.35.23 †↔	Intervention psychiatrique et psychothérapeutique de crise en psychiatrie de l'enfant et de l'adolescent, plus de 9 à 12 heures par jour	94.3A.28 †↔	Traitement clinique psychosomatique intégré complexe, au moins 49 à 55 jours de traitement
94.35.24 †↔	Intervention psychiatrique et psychothérapeutique de crise en psychiatrie de l'enfant et de l'adolescent, plus de 12 heures par jour	94.3A.2A †↔	Traitement clinique psychosomatique intégré complexe, au moins 56 à 62 jours de traitement
94.39 †↔	Psychothérapie, autre	94.3A.2B †↔	Traitement clinique psychosomatique intégré complexe, au moins 63 à 69 jours de traitement
94.3A.11 †↔	Traitement psychothérapeutique et psychosomatique complexe, jusqu'à 6 jours de traitement	94.3A.2C †↔	Traitement clinique psychosomatique intégré complexe, au moins 70 à 76 jours de traitement
94.3A.12 †↔	Traitement psychothérapeutique et psychosomatique complexe, au moins 7 à 13 jours de traitement	94.3A.2D †↔	Traitement clinique psychosomatique intégré complexe, au moins 77 à 83 jours de traitement
94.3A.13 †↔	Traitement psychothérapeutique et psychosomatique complexe, au moins 14 à 20 jours de traitement	94.3A.2E †↔	Traitement clinique psychosomatique intégré complexe, 84 jours de traitement et plus
94.3A.14 †↔	Traitement psychothérapeutique et psychosomatique complexe, au moins 21 à 27 jours de traitement	94.3B.11 †↔	Traitement complexe du patient psychiatrique gériatrique polymorbide en soins aigus, jusqu'à 6 jours de traitement
94.3A.15 †↔	Traitement psychothérapeutique et psychosomatique complexe, au moins 28 à 34 jours de traitement	94.3B.12 †↔	Traitement complexe du patient psychiatrique gériatrique polymorbide en soins aigus, au moins 7 à 13 jours de traitement
94.3A.16 †↔	Traitement psychothérapeutique et psychosomatique complexe, au moins 35 à 41 jours de traitement	94.3B.13 †↔	Traitement complexe du patient psychiatrique gériatrique polymorbide en soins aigus, au moins 14 à 20 jours de traitement
94.3A.17 †↔	Traitement psychothérapeutique et psychosomatique complexe, au moins 42 à 48 jours de traitement	94.3B.14 †↔	Traitement complexe du patient psychiatrique gériatrique polymorbide en soins aigus, au moins 21 à 27 jours de traitement
94.3A.18 †↔	Traitement psychothérapeutique et psychosomatique complexe, au moins 49 à 55 jours de traitement	94.3B.15 †↔	Traitement complexe du patient psychiatrique gériatrique polymorbide en soins aigus, 28 jours de traitement et plus
94.3A.1A †↔	Traitement psychothérapeutique et psychosomatique complexe, au moins 56 à 62 jours de traitement	94.3C.11 †↔	Traitement complexe lors de démence avec complications psychiatriques et psycho-organiques, jusqu'à 6 jours de traitement
94.3A.1B †↔	Traitement psychothérapeutique et psychosomatique complexe, au moins 63 à 69 jours de traitement	94.3C.12 †↔	Traitement complexe lors de démence avec complications psychiatriques et psycho-organiques, au moins 7 à 13 jours de traitement
94.3A.1C †↔	Traitement psychothérapeutique et psychosomatique complexe, au moins 70 à 76 jours de traitement	94.3C.13 †↔	Traitement complexe lors de démence avec complications psychiatriques et psycho-organiques, au moins 14 à 20 jours de traitement
94.3A.1D †↔	Traitement psychothérapeutique et psychosomatique complexe, au moins 77 à 83 jours de traitement	94.3C.14 †↔	Traitement complexe lors de démence avec complications psychiatriques et psycho-organiques, au moins 21 à 27 jours de traitement
94.3A.1E †↔	Traitement psychothérapeutique et psychosomatique complexe, 84 jours de traitement et plus	94.3C.15 †↔	Traitement complexe lors de démence avec complications psychiatriques et psycho-organiques, au moins 28 à 34 jours de traitement
94.3A.21 †↔	Traitement clinique psychosomatique intégré complexe, jusqu'à 6 jours de traitement	94.3C.16 †↔	Traitement complexe lors de démence avec complications psychiatriques et psycho-organiques, au moins 35 à 41 jours de traitement
		94.3C.17 †↔	Traitement complexe lors de démence avec complications psychiatriques et psycho-organiques, 42 jours de traitement et plus
		94.7X.00 †↔	Traitement socio-pédiatrique, neuropédiatrique et pédo-psychosomatique, SAP
		94.7X.10 †↔	Traitement socio-pédiatrique, neuropédiatrique et pédo-psychosomatique, traitement de soutien
		94.7X.11 †↔	Traitement socio-pédiatrique, neuropédiatrique et pédo-psychosomatique, traitement en bloc
		94.7X.12 †↔	Traitement socio-pédiatrique, neuropédiatrique et pédo-psychosomatique, traitement en bloc étendu
		94.7X.20 †↔	Traitement socio-pédiatrique, neuropédiatrique et pédo-psychosomatique, traitement intensif

94.7X.21 †↔	Traitement socio-pédiatrique, neuropédiatrique et pédo-psychosomatique, traitement intensif étendu	98.52 †↔	Lithotripsie par onde de choc extracorporelle de la vésicule biliaire et/ou de canal biliaire
94.7X.22 †↔	Traitement socio-pédiatrique, neuropédiatrique et psychosomatique pédiatrique, traitement intensif à long terme	98.53 †↔	Lithotripsie par onde de choc extracorporelle [ESWL] du pancréas
94.7X.23 †↔	Traitement socio-pédiatrique, neuropédiatrique et pédo-psychosomatique, traitement intensif à long terme pour entraînement comportemental	98.59 †↔	Lithotripsie par onde de choc extracorporelle d'autres sites
94.7X.30 †↔	Traitement socio-pédiatrique, neuropédiatrique et pédo-psychosomatique, traitement de groupe	99.01 †↔	Transfusion d'échange
94.7X.99 †↔	Traitement socio-pédiatrique, neuropédiatrique et pédo-psychosomatique, autre	99.04.00 †↔	Transfusion de globules rouges concentrés, SAP
94.8X.00 †↔	Interventions psychosociales, SAP	99.04.09 †↔	Transfusion de globules rouges concentrés, autre
94.8X.10 †↔	Conseil socio-juridique, 50 min (minimum) à 2 heures	99.04.10 †↔	Transfusion de globules rouges concentrés, 1 à 5 UT
94.8X.11 †↔	Conseil socio-juridique, plus de 2 heures à 4 heures	99.04.11 †↔	Transfusion de globules rouges concentrés, 6 à 10 UT
94.8X.12 †↔	Conseil socio-juridique, plus de 4 heures	99.04.12 †↔	Transfusion de globules rouges concentrés, 11 à 15 UT
94.8X.20 †↔	Conseil psychosocial au patient, 50 min (minimum) à 2 heures	99.04.14 †↔	Transfusion de globules rouges concentrés, 16 UT à 20 UT
94.8X.21 †↔	Conseil psychosocial au patient, plus de 2 heures à 4 heures	99.04.15 †↔	Transfusion de globules rouges concentrés, 21 UT à 30 UT
94.8X.22 †↔	Conseil psychosocial au patient, plus de 4 heures	99.04.16 †↔	Transfusion de globules rouges concentrés, 31 UT à 40 UT
94.8X.30 †↔	Conseil psychosocial aux proches du patient, 50 min (minimum) à 2 heures	99.04.17 †↔	Transfusion de globules rouges concentrés, 41 UT à 50 UT
94.8X.31 †↔	Conseil psychosocial aux proches du patient, plus de 2 heures à 4 heures	99.04.18 †↔	Transfusion de globules rouges concentrés, 51 UT à 60 UT
94.8X.32 †↔	Conseil psychosocial aux proches du patient, plus de 4 heures	99.04.19 †↔	Transfusion de globules rouges concentrés, 61 UT à 70 UT
94.8X.40 †↔	Organisation des soins post-traitement, 50 min (minimum) à 2 heures	99.04.1A †↔	Transfusion de globules rouges concentrés, 71 UT à 80 UT
94.8X.41 †↔	Organisation des soins post-traitement, plus de 2 heures à 4 heures	99.04.1B †↔	Transfusion de globules rouges concentrés, 81 UT à 90 UT
94.8X.42 †↔	Organisation des soins post-traitement, plus de 4 heures	99.04.1C †↔	Transfusion de globules rouges concentrés, 91 UT à 100 UT
94.8X.50 †↔	Prise de mesures par les autorités, 50 min (minimum) à 2 heures	99.04.1D †↔	Transfusion de globules rouges concentrés, 101 UT à 115 UT
94.8X.51 †↔	Prise de mesures par les autorités, plus de 2 heures à 4 heures	99.04.1E †↔	Transfusion de globules rouges concentrés, 116 UT à 130 UT
94.8X.52 †↔	Prise de mesures par les autorités, plus de 4 heures	99.04.1F †↔	Transfusion de globules rouges concentrés, 131 UT à 145 UT
94.8X.99 †↔	Interventions psychosociales, autre	99.04.1G †↔	Transfusion de globules rouges concentrés, 146 UT à 160 UT
94.92.10 †↔	Psychothérapie complexe multimodale de liaison, de 2 à 5 heures	99.04.1H †↔	Transfusion de globules rouges concentrés, 161 UT à 175 UT
94.92.11 †↔	Psychothérapie complexe multimodale de liaison, plus de 5 heures à 10 heures	99.04.1I †↔	Transfusion de globules rouges concentrés, 176 UT à 190 UT
94.92.12 †↔	Psychothérapie complexe multimodale de liaison, plus de 10 heures	99.04.1J †↔	Transfusion de globules rouges concentrés, 191 UT à 205 UT
95.04 †↔	Examen oculaire sous anesthésie	99.04.1K †↔	Transfusion de globules rouges concentrés, 206 UT à 220 UT
96.35 †↔	Gavage gastrique	99.04.1L †↔	Transfusion de globules rouges concentrés, 221 UT à 235 UT
96.6 †↔	Perfusion entérale de substances nutritives concentrées	99.04.1M †↔	Transfusion de globules rouges concentrés, 236 UT à 250 UT
97.02 †↔	Remplacement de tube de gastrostomie	99.04.1N †↔	Transfusion de globules rouges concentrés, 251 UT à 265 UT
97.03 †↔	Remplacement de tube ou de matériel d'entérostomie de l'intestin grêle	99.04.1O †↔	Transfusion de globules rouges concentrés, 266 UT à 280 UT
97.55 †↔	Enlèvement de drain en T, de tube hépatique ou autre tube du canal biliaire	99.04.1P †↔	Transfusion de globules rouges concentrés, 281 UT et plus
97.56 †↔	Enlèvement de tube ou de drain pancréatique	99.04.21 †↔	Transfusion de concentrés érythrocytaires irradiés, 1 à 5 UT
97.61 †↔	Enlèvement de sonde de pyélostomie et de néphrostomie	99.04.22 †↔	Transfusion de concentrés érythrocytaires irradiés, 6 à 10 UT
97.62 †↔	Enlèvement de sonde d'urétérostomie et de cathéter urétéral	99.04.23 †↔	Transfusion de concentrés érythrocytaires irradiés, 11 à 15 UT
97.65 †↔	Enlèvement de stent urétral	99.04.24 †↔	Transfusion de concentrés érythrocytaires irradiés, 16 à 20 UT
98.02 †↔	Extraction de corps étranger intraluminal de l'œsophage, sans incision	99.04.25 †↔	Transfusion de concentrés érythrocytaires irradiés, 21 à 30 UT
98.03 †↔	Extraction de corps étranger intraluminal de l'estomac et de l'intestin grêle, sans incision	99.04.26 †↔	Transfusion de concentrés érythrocytaires irradiés, 31 à 40 UT
98.04 †↔	Extraction de corps étranger intraluminal du gros intestin, sans incision		
98.05 †↔	Extraction de corps étranger intraluminal du rectum et de l'anus, sans incision		
98.51 †↔	Lithotripsie par onde de choc extracorporelle du rein, de l'uretère et/ou de la vessie		

99.04.27 †↔	Transfusion de concentrés érythrocytaires irradiés, 41 à 50 UT	99.05.4C †↔	Transfusion de concentrés de plaquettes, 21 à 23 concentrés
99.04.28 †↔	Transfusion de concentrés érythrocytaires irradiés, 51 à 60 UT	99.05.4D †↔	Transfusion de concentrés de plaquettes, 24 à 26 concentrés
99.04.2A †↔	Transfusion de concentrés érythrocytaires irradiés, 61 à 70 UT	99.05.4E †↔	Transfusion de concentrés de plaquettes, 27 à 29 concentrés
99.04.2B †↔	Transfusion de concentrés érythrocytaires irradiés, 71 à 80 UT	99.05.4F †↔	Transfusion de concentrés de plaquettes, 30 à 35 concentrés
99.04.2C †↔	Transfusion de concentrés érythrocytaires irradiés, 81 à 90 UT	99.05.4G †↔	Transfusion de concentrés de plaquettes, 36 à 41 concentrés
99.04.2D †↔	Transfusion de concentrés érythrocytaires irradiés, 91 à 100 UT	99.05.4H †↔	Transfusion de concentrés de plaquettes, 42 à 47 concentrés
99.04.2E †↔	Transfusion de concentrés érythrocytaires irradiés, 101 à 115 UT	99.05.4I †↔	Transfusion de concentrés de plaquettes, 48 à 53 concentrés
99.04.2F †↔	Transfusion de concentrés érythrocytaires irradiés, 116 à 130 UT	99.05.4J †↔	Transfusion de concentrés de plaquettes, 54 à 59 concentrés
99.04.2G †↔	Transfusion de concentrés érythrocytaires irradiés, 131 à 145 UT	99.05.4K †↔	Transfusion de concentrés de plaquettes, 60 à 65 concentrés
99.04.2H †↔	Transfusion de concentrés érythrocytaires irradiés, 146 à 160 UT	99.05.4L †↔	Transfusion de concentrés de plaquettes, 66 à 71 concentrés
99.04.2I †↔	Transfusion de concentrés érythrocytaires irradiés, 161 à 175 UT	99.05.4M †↔	Transfusion de concentrés de plaquettes, 72 à 77 concentrés
99.04.2J †↔	Transfusion de concentrés érythrocytaires irradiés, 176 à 190 UT	99.05.4N †↔	Transfusion de concentrés de plaquettes, 78 à 83 concentrés
99.04.2K †↔	Transfusion de concentrés érythrocytaires irradiés, 191 à 205 UT	99.05.4O †↔	Transfusion de concentrés de plaquettes, 84 à 89 concentrés
99.04.2L †↔	Transfusion de concentrés érythrocytaires irradiés, 206 à 220 UT	99.05.4P †↔	Transfusion de concentrés de plaquettes, 90 à 95 concentrés
99.04.2M †↔	Transfusion de concentrés érythrocytaires irradiés, 221 à 235 UT	99.05.4Q †↔	Transfusion de concentrés de plaquettes, 96 à 101 concentrés
99.04.2N †↔	Transfusion de concentrés érythrocytaires irradiés, 236 à 250 UT	99.05.4R †↔	Transfusion de concentrés de plaquettes, 102 à 107 concentrés
99.04.2O †↔	Transfusion de concentrés érythrocytaires irradiés, 251 à 265 UT	99.05.4S †↔	Transfusion de concentrés de plaquettes, 108 à 113 concentrés
99.04.2P †↔	Transfusion de concentrés érythrocytaires irradiés, 266 à 280 UT	99.05.4T †↔	Transfusion de concentrés de plaquettes, 114 à 119 concentrés
99.04.2Q †↔	Transfusion de concentrés érythrocytaires irradiés, 281 UT et plus	99.05.4U †↔	Transfusion de concentrés de plaquettes, 120 à 129 concentrés
99.04.31 †↔	Transfusion de concentrés érythrocytaires cryoconservés, 1 à 5 UT	99.05.4V †↔	Transfusion de concentrés de plaquettes, 130 à 139 concentrés
99.04.32 †↔	Transfusion de concentrés érythrocytaires cryoconservés, 6 à 10 UT	99.05.4W †↔	Transfusion de concentrés de plaquettes, 140 à 149 concentrés
99.04.33 †↔	Transfusion de concentrés érythrocytaires cryoconservés, 11 à 15 UT	99.05.51 †↔	Transfusion de concentrés de plaquettes, 150 à 159 concentrés
99.04.34 †↔	Transfusion de concentrés érythrocytaires cryoconservés, 16 à 20 UT	99.05.52 †↔	Transfusion de concentrés de plaquettes, 160 à 169 concentrés
99.04.35 †↔	Transfusion de concentrés érythrocytaires cryoconservés, 21 à 30 UT	99.05.53 †↔	Transfusion de concentrés de plaquettes, 170 à 179 concentrés
99.04.36 †↔	Transfusion de concentrés érythrocytaires cryoconservés, 31 UT et plus	99.05.54 †↔	Transfusion de concentrés de plaquettes, 180 à 189 concentrés
99.05.41 †↔	Transfusion de concentrés de plaquettes, 1 concentré	99.05.55 †↔	Transfusion de concentrés de plaquettes, 190 à 199 concentrés
99.05.42 †↔	Transfusion de concentrés de plaquettes, 2 concentrés	99.05.57 †↔	Trasfusione di concentrati piastrinici, da 200 a 219 concentrati
99.05.43 †↔	Transfusion de concentrés de plaquettes, 3 concentrés	99.05.58 †↔	Trasfusione di concentrati piastrinici, da 220 a 239 concentrati
99.05.44 †↔	Transfusion de concentrés de plaquettes, 4 concentrés	99.05.5A †↔	Trasfusione di concentrati piastrinici, da 240 a 259 concentrati
99.05.45 †↔	Transfusion de concentrés de plaquettes, 5 concentrés	99.05.5B †↔	Trasfusione di concentrati piastrinici, da 260 a 279 concentrati
99.05.46 †↔	Transfusion de concentrés de plaquettes, 6 à 8 concentrés	99.05.5C †↔	Trasfusione di concentrati piastrinici, da 280 a 299 concentrati
99.05.47 †↔	Transfusion de concentrés de plaquettes, 9 à 11 concentrés	99.05.5D †↔	Trasfusione di concentrati piastrinici, da 300 a 319 concentrati
99.05.48 †↔	Transfusion de concentrés de plaquettes, 12 à 14 concentrés	99.05.5E †↔	Trasfusione di concentrati piastrinici, da 320 a 339 concentrati
99.05.4A †↔	Transfusion de concentrés de plaquettes, 15 à 17 concentrés	99.05.5F †↔	Trasfusione di concentrati piastrinici, da 340 a 359 concentrati
99.05.4B †↔	Transfusion de concentrés de plaquettes, 18 à 20 concentrés	99.05.5G †↔	Trasfusione di concentrati piastrinici, da 360 a 379 concentrati

99.05.5H †↔	Trasfusione di concentrati piastrinici, da 380 a 399 concentrati	99.07.21 †↔	Transfusion de plasma frais congelé (PFCq / qFFP), 1 à 5 UT
99.05.5I †↔	Trasfusione di concentrati piastrinici, da 400 a 419 concentrati	99.07.22 †↔	Transfusion de plasma frais congelé (PFCq / qFFP), 6 à 10 UT
99.05.5J †↔	Trasfusione di concentrati piastrinici, da 420 a 439 concentrati	99.07.23 †↔	Transfusion de plasma frais congelé (PFCq / qFFP), 11 à 15 UT
99.05.5K †↔	Trasfusione di concentrati piastrinici, da 440 a 459 concentrati	99.07.24 †↔	Transfusion de plasma frais congelé (PFCq / qFFP), 16 à 20 UT
99.05.5L †↔	Trasfusione di concentrati piastrinici, da 460 a 479 concentrati	99.07.25 †↔	Transfusion de plasma frais congelé (PFCq / qFFP), 21 à 25 UT
99.05.5M †↔	Trasfusione di concentrati piastrinici, da 480 a 499 concentrati	99.07.26 †↔	Transfusion de plasma frais congelé (PFCq / qFFP), 26 à 30 UT
99.05.5N †↔	Transfusion de concentrés de plaquettes, 500 concentrés et plus	99.07.27 †↔	Transfusion de plasma frais congelé (PFCq / qFFP), 31 à 35 UT
99.05.61 †↔	Transfusion de concentrés de plaquettes du patient, 1 concentré	99.07.28 †↔	Transfusion de plasma frais congelé (PFCq / qFFP), 36 à 40 UT
99.05.62 †↔	Transfusion de concentrés de plaquettes du patient, 2 concentrés	99.07.2A †↔	Transfusion de plasma frais congelé (PFCq / qFFP), 41 à 45 UT
99.05.63 †↔	Transfusion de concentrés de plaquettes du patient, 3 concentrés	99.07.2B †↔	Transfusion de plasma frais congelé (PFCq / qFFP), 46 à 50 UT
99.05.64 †↔	Transfusion de concentrés de plaquettes du patient, 4 concentrés	99.07.2C †↔	Transfusion de plasma frais congelé (PFCq / qFFP), 51 UT et plus
99.05.65 †↔	Transfusion de concentrés de plaquettes du patient, 5 concentrés	99.07.31 †↔	Transfusion de plasma frais congelé avec inactivation des pathogènes (PFCip/piFFP), 1 à 5 UT
99.05.66 †↔	Transfusion de concentrés de plaquettes du patient, 6 à 8 concentrés	99.07.32 †↔	Transfusion de plasma frais congelé avec inactivation des pathogènes (PFCip/piFFP), 6 à 10 UT
99.05.67 †↔	Transfusion de concentrés de plaquettes du patient, 9 à 11 concentrés	99.07.33 †↔	Transfusion de plasma frais congelé avec inactivation des pathogènes (PFCip/piFFP), 11 à 15 UT
99.05.68 †↔	Transfusion de concentrés de plaquettes du patient, 12 à 14 concentrés	99.07.34 †↔	Transfusion de plasma frais congelé avec inactivation des pathogènes (PFCip/piFFP), 16 à 20 UT
99.05.6A †↔	Transfusion de concentrés de plaquettes du patient, 15 à 17 concentrés	99.07.35 †↔	Transfusion de plasma frais congelé avec inactivation des pathogènes (PFCip/piFFP), 21 à 25 UT
99.05.6B †↔	Transfusion de concentrés de plaquettes du patient, 18 à 20 concentrés	99.07.36 †↔	Transfusion de plasma frais congelé avec inactivation des pathogènes (PFCip/piFFP), 26 à 30 UT
99.05.6C †↔	Transfusion de concentrés de plaquettes du patient, 21 à 23 concentrés	99.07.37 †↔	Transfusion de plasma frais congelé avec inactivation des pathogènes (PFCip/piFFP), 31 à 35 UT
99.05.6D †↔	Transfusion de concentrés de plaquettes du patient, 24 à 26 concentrés	99.07.38 †↔	Transfusion de plasma frais congelé avec inactivation des pathogènes (PFCip/piFFP), 36 à 40 UT
99.05.6E †↔	Transfusion de concentrés de plaquettes du patient, 27 à 29 concentrés	99.07.3A †↔	Transfusion de plasma frais congelé avec inactivation des pathogènes (PFCip/piFFP), 41 à 45 UT
99.05.6F †↔	Transfusion de concentrés de plaquettes du patient, 30 à 32 concentrés	99.07.3B †↔	Transfusion de plasma frais congelé avec inactivation des pathogènes (PFCip/piFFP), 46 à 50 UT
99.05.6G †↔	Transfusion de concentrés de plaquettes du patient, 33 à 35 concentrés	99.07.3C †↔	Transfusion de plasma frais congelé avec inactivation des pathogènes (PFCip/piFFP), 51 UT et plus
99.05.6H †↔	Transfusion de concentrés de plaquettes du patient, 36 à 38 concentrés	99.08 †↔	Injection de substitut du sang
99.05.6I †↔	Transfusion de concentrés de plaquettes du patient, 39 à 41 concentrés	99.09.10 †↔	Transfusion de granulocytes, 1 à 5 concentrés
99.05.6J †↔	Transfusion de concentrés de plaquettes du patient, 42 à 44 concentrés	99.09.12 †↔	Transfusion de granulocytes, 6 à 1 concentrés
99.05.6K †↔	Transfusion de concentrés de plaquettes du patient, 45 à 47 concentrés	99.09.13 †↔	Transfusion de granulocytes, 11 à 15 concentrés
99.05.6L †↔	Transfusion de concentrés de plaquettes du patient, 48 à 50 concentrés	99.09.14 †↔	Transfusion de granulocytes, 16 à 20 concentrés
99.05.6M †↔	Transfusion de concentrés de plaquettes du patient, 51 à 53 concentrés	99.09.15 †↔	Transfusion de granulocytes, 21 concentrés et plus
99.05.6N †↔	Transfusion de concentrés de plaquettes du patient, 54 à 56 concentrés	99.09.20 †↔	Transfusion de lymphocytes d'un donneur, de source tierce
99.05.6O †↔	Transfusion de concentrés de plaquettes du patient, 57 à 59 concentrés	99.09.23 †↔	Transfusion de lymphocytes d'un donneur, 1 à 3 concentrés
99.05.6P †↔	Transfusion de concentrés de plaquettes du patient, 60 à 62 concentrés	99.09.24 †↔	Transfusion de lymphocytes d'un donneur, 4 à 6 concentrés
99.05.6Q †↔	Transfusion de concentrés de plaquettes du patient, 63 à 65 concentrés	99.09.25 †↔	Transfusion de lymphocytes d'un donneur, plus de 6 concentrés
99.05.6R †↔	Transfusion de concentrés de plaquettes du patient, 66 à 68 concentrés	99.09.30 †↔	Transfusion de leucocytes cultivés ex vivo
99.05.6S †↔	Transfusion de concentrés de plaquettes du patient, 69 concentrés et plus	99.0A †↔	Transfusion de composants du plasma et de protéines plasmatiques fabriquées par génie génétique
99.07.00 †↔	Transfusion de plasma et sérum, SAP	99.10.16 †↔	Perfusion quotidienne de substance thrombolytique, jusqu'à 2 jours de traitement
99.07.09 †↔	Transfusion de plasma et sérum, autre	99.10.17 †↔	Perfusion quotidienne de substance thrombolytique, d'au moins 3 à 6 jours de traitement
		99.10.18 †↔	Perfusion quotidienne de substance thrombolytique, d'au moins 7 à 13 jours de traitement
		99.10.1A †↔	Perfusion quotidienne de substance thrombolytique, d'au moins 14 à 20 jours de traitement

99.10.1B †↔	Perfusion quotidienne de substance thrombolytique, 21 jours et plus de traitement	99.79.00 †↔	Autre aphérèse thérapeutique, SAP
99.15 †↔	Perfusion parentérale de substances nutritives concentrées	99.79.11 †↔	Préparation de greffe d'organe de donneur vivant ABO-incompatible
99.18 †↔	Injection ou perfusion d'électrolytes	99.79.21 †↔	Aphérèse pour l'élimination d'endotoxines par hémoperfusion sur polymyxine
99.1A †↔	Injection, perfusion ou administration orale de bêta-bloquants dans le traitement de l'hémangiome infantile chez le nouveau-né et le nourrisson	99.81.20 †↔	Hypothermie systémique
99.22.16 †↔	Injection d'anti-infectieux, jusqu'à 3 jours de traitement	99.83 †↔	Autre photothérapie
99.22.17 †↔	Injection d'anti-infectieux, d'au moins 4 à 6 jours de traitement	99.84.56 †↔	Isolement protecteur dans une chambre spéciale, d'au moins 7 à 13 jours de traitement
99.22.18 †↔	Injection d'anti-infectieux, d'au moins 7 à 13 jours de traitement	99.84.57 †↔	Isolement protecteur dans une chambre spéciale, d'au moins 14 à 20 jours de traitement
99.22.1A †↔	Injection d'anti-infectieux, d'au moins 14 à 27 jours de traitement	99.84.5A †↔	Isolement protecteur dans une chambre spéciale, d'au moins 21 à 27 jours de traitement
99.22.1B †↔	Injection d'anti-infectieux, 28 jours et plus de traitement	99.84.5B †↔	Isolement protecteur dans une chambre spéciale, d'au moins 28 à 41 jours de traitement
99.25.21 †↔	Chimiothérapie intrapéritonéale hyperthermique [HIPEC]	99.84.5C †↔	Isolement protecteur dans une chambre spéciale, d'au moins 42 à 55 jours de traitement
99.25.22 †↔	Chimiothérapie hyperthermique intrathoracique [HITOC]	99.84.5D †↔	Isolement protecteur dans une chambre spéciale, d'au moins 56 à 69 jours de traitement
99.25.23 †↔	Chimiothérapie intrapéritonéale vaporisée [PIPAC]	99.84.5E †↔	Isolement protecteur dans une chambre spéciale, d'au moins 70 à 83 jours de traitement
99.25.24 †↔	Chimiothérapie intrathoracique vaporisée [PITAC]	99.84.5F †↔	Isolement protecteur dans une chambre spéciale, 84 jours et plus de traitement
99.25.25 †↔	Application intrathoracique peropératoire d'une solution à base d'un agent chimiothérapeutique et fibrine du patient en tant que substance porteuse	99.88 †↔	Photophérèse thérapeutique
99.25.51 †↔	Chimiothérapie non complexe	99.A0.11 †↔	Diagnostic complexe de maladies hématologiques malignes, sans typage HLA
99.25.52 †↔	Chimiothérapie moyennement complexe et intensive	99.A0.12 †↔	Diagnostic complexe de maladies hématologiques malignes, avec typage HLA
99.25.53 †↔	Chimiothérapie hautement complexe et intensive	99.A6.11 †↔	Diagnostic neurologique complexe, avec diagnostic de laboratoire neurométabolique et/ou des processus infectieux/troubles inflammatoires autoimmuns
99.25.54 †↔	Chimiothérapie hautement complexe et intensive: deux chimiothérapies au cours d'une hospitalisation	99.A6.12 †↔	Diagnostic neurologique complexe, avec diagnostic génétique
99.28.01 †↔	Instillation de matériaux cytotoxiques et d'immunomodulateurs, intrathécale	99.A6.13 †↔	Diagnostic neurologique complexe, avec diagnostic de laboratoire neurométabolique et/ou des processus infectieux/troubles inflammatoires autoimmuns, avec diagnostic génétique
99.28.02 †↔	Instillation de matériaux cytotoxiques et d'immunomodulateurs, intracérébrale	99.A7 †↔	Diagnostic complexe de l'AVC aigu en stroke unit ou stroke center, jusqu'à 24 heures maximum
99.28.03 †↔	Instillation de matériaux cytotoxiques et d'immunomodulateurs dans la cavité pleurale	99.B1.18 †↔	Traitement complexe du foie, au moins 14 à 20 jours de traitement
99.28.04 †↔	Instillation de matériaux cytotoxiques et d'immunomodulateurs, intrapéritonéale	99.B1.1A †↔	Traitement complexe du foie, au moins 21 à 27 jours de traitement
99.28.05 †↔	Instillation de matériaux cytotoxiques et d'immunomodulateurs dans la vessie	99.B1.1B †↔	Traitement complexe du foie, au moins 28 à 34 jours de traitement
99.28.06 †↔	Instillation de matériaux cytotoxiques et d'immunomodulateurs dans le bassin	99.B1.1C †↔	Traitement complexe du foie, au moins 35 à 41 jours de traitement
99.28.07 †↔	Instillation locorégionale de matériaux cytotoxiques et d'immunomodulateurs, par voie artérielle	99.B1.1D †↔	Traitement complexe du foie, au moins 42 à 48 jours de traitement
99.28.08 †↔	Instillation de matériaux cytotoxiques et d'immunomodulateurs, autre	99.B1.1E †↔	Traitement complexe du foie, au moins 49 à 55 jours de traitement
99.60 †↔	Réanimation cardio-pulmonaire, SAP	99.B1.1F †↔	Traitement complexe du foie, au moins 56 à 83 jours de traitement
99.63 †↔	Massage cardiaque externe	99.B1.1G †↔	Traitement complexe du foie, au moins 84 à 111 jours de traitement
99.65 †↔	Traitement aigu d'un trouble adaptatif chez le nourrisson (réanimation primaire)	99.B1.1H †↔	Traitement complexe de foie, 112 jours de traitement et plus
99.71.00 †↔	Plasmaphérèse thérapeutique, SAP	99.B3.17 †↔	Traitement complexe d'épilepsie difficile à traiter, d'au moins 7 à 13 jours de traitement
99.71.12 †↔	Plasmaphérèse thérapeutique, échange de plasma avec NaCl et colloïdes (p.ex. albumine)	99.B3.18 †↔	Traitement complexe d'épilepsie difficile à traiter, d'au moins 14 à 20 jours de traitement
99.71.13 †↔	Plasmaphérèse thérapeutique, échange de plasma exclusivement avec PFC (PFCq, qFFP)	99.B3.1A †↔	Traitement complexe d'épilepsie difficile à traiter, 21 et plus de jours de traitement
99.71.99 †↔	Plasmaphérèse thérapeutique, autre	99.B4.14 †↔	Traitement complexe multimodal d'atteintes motrices extrapyramidales, d'au moins 7 à 13 jours de traitement
99.72.11 †↔	Leucaphérèse thérapeutique	99.B4.15 †↔	Traitement complexe multimodal d'atteintes motrices extrapyramidales, d'au moins 14 à 20 jours de traitement
99.72.21 †↔	Lymphaphérèse pour transplantation		
99.73 †↔	Erythrocytophérèse thérapeutique		
99.74 †↔	Thrombocytophérèse thérapeutique		
99.76.00 †↔	Immunoabsorption extracorporelle, SAP		
99.76.10 †↔	Immunoabsorption extracorporelle, sur colonne non régénérable		
99.76.11 †↔	Immunoabsorption extracorporelle, sur colonne régénérable		
99.76.12 †↔	Adsorption de cytokines		
99.76.20 †↔	Aphérèse des LDL		
99.76.99 †↔	Immunoabsorption extracorporelle, autre		
99.78 †↔	Aquaphérèse		

99.B4.16 †↔	Traitement complexe multimodal d'atteintes motrices extrapyramidales, 21 jours et plus de traitement	99.B7.1M †↔	Traitement complexe de médecine intensive, 13801 à 16560 points de dépense
99.B5.10 †↔	Exploration fonctionnelle endocrinologique complexe sans cathétérisme invasif	99.B7.1N †↔	Traitement complexe de médecine intensive, 16561 à 19320 points de dépense
99.B5.20 †↔	Exploration fonctionnelle endocrinologique complexe avec cathétérisme invasif lors de suspicion d'excès hormonal	99.B7.1O †↔	Traitement complexe de médecine intensive, 19321 points de dépense et plus
99.B5.34 †↔	Traitement complexe multimodal du diabète sucré, d'au moins 7 à 13 jours de traitement	99.B7.21 †↔	Traitement complexe de médecine intensive chez l'enfant (procédure de base), 197 à 392 points de dépense
99.B5.35 †↔	Traitement complexe multimodal du diabète sucré, d'au moins 14 à 20 jours de traitement	99.B7.22 †↔	Traitement complexe de médecine intensive chez l'enfant (procédure de base), 393 à 588 points de dépense
99.B5.36 †↔	Traitement complexe multimodal du diabète sucré, 21 jours et plus de traitement	99.B7.23 †↔	Traitement complexe de médecine intensive chez l'enfant (procédure de base), 589 à 784 points de dépense
99.B6.26 †↔	Traitement complexe de la main, d'au moins 7 à 13 jours de traitement	99.B7.24 †↔	Traitement complexe de médecine intensive chez l'enfant (procédure de base), 785 à 980 points de dépense
99.B6.27 †↔	Traitement complexe de la main, d'au moins 14 à 20 jours de traitement	99.B7.25 †↔	Traitement complexe de médecine intensive chez l'enfant (procédure de base), 981 à 1176 points de dépense
99.B6.28 †↔	Traitement complexe de la main, 21 et plus de jours de traitement	99.B7.26 †↔	Traitement complexe de médecine intensive chez l'enfant (procédure de base), 1177 à 1470 points de dépense
99.B6.35 †↔	Traitement complexe du moignon d'amputation par ajustement d'une prothèse, extrémité inférieure, jusqu'à 6 jours de traitement	99.B7.27 †↔	Traitement complexe de médecine intensive chez l'enfant (procédure de base), 1471 à 1764 points de dépense
99.B6.36 †↔	Traitement complexe du moignon d'amputation par ajustement d'une prothèse, extrémité inférieure, d'au moins 7 à 13 jours de traitement	99.B7.28 †↔	Traitement complexe de médecine intensive chez l'enfant (procédure de base), 1765 à 2058 points de dépense
99.B6.37 †↔	Traitement complexe du moignon d'amputation par ajustement d'une prothèse, extrémité inférieure, d'au moins 14 à 20 jours de traitement	99.B7.2A †↔	Traitement complexe de médecine intensive chez l'enfant (procédure de base), 2059 à 2352 points de dépense
99.B6.38 †↔	Traitement complexe du moignon d'amputation par ajustement d'une prothèse, extrémité inférieure, d'au moins 21 jours de traitement et plus	99.B7.2B †↔	Traitement complexe de médecine intensive chez l'enfant (procédure de base), 2353 à 2646 points de dépense
99.B7.12 †↔	Traitement complexe de médecine intensive, 120 à 184 points de dépense	99.B7.2C †↔	Traitement complexe de médecine intensive chez l'enfant (procédure de base), 2647 à 2940 points de dépense
99.B7.13 †↔	Traitement complexe de médecine intensive, 185 à 360 points de dépense	99.B7.2D †↔	Traitement complexe de médecine intensive chez l'enfant (procédure de base), 2941 à 3430 points de dépense
99.B7.14 †↔	Traitement complexe de médecine intensive, 361 à 552 points de dépense	99.B7.2E †↔	Traitement complexe de médecine intensive chez l'enfant (procédure de base), 3431 à 3920 points de dépense
99.B7.15 †↔	Traitement complexe de médecine intensive, 553 à 828 points de dépense	99.B7.2F †↔	Traitement complexe de médecine intensive chez l'enfant (procédure de base), 3921 à 4410 points de dépense
99.B7.16 †↔	Traitement complexe de médecine intensive, 829 à 1104 points de dépense	99.B7.2G †↔	Traitement complexe de médecine intensive chez l'enfant (procédure de base), 4411 à 4900 points de dépense
99.B7.17 †↔	Traitement complexe de médecine intensive, 1105 à 1380 points de dépense	99.B7.2H †↔	Traitement complexe de médecine intensive chez l'enfant (procédure de base), 4901 à 5880 points de dépense
99.B7.18 †↔	Traitement complexe de médecine intensive, 1381 à 1656 points de dépense	99.B7.2I †↔	Traitement complexe de médecine intensive chez l'enfant (procédure de base), 5881 à 6860 points de dépense
99.B7.1A †↔	Traitement complexe de médecine intensive, 1657 à 1932 points de dépense	99.B7.2J †↔	Traitement complexe de médecine intensive chez l'enfant (procédure de base), 6861 à 7840 points de dépense
99.B7.1B †↔	Traitement complexe de médecine intensive, 1933 à 2208 points de dépense	99.B7.2K †↔	Traitement complexe de médecine intensive chez l'enfant (procédure de base), 7841 à 9800 points de dépense
99.B7.1C †↔	Traitement complexe de médecine intensive, 2209 à 2484 points de dépense	99.B7.2L †↔	Traitement complexe de médecine intensive chez l'enfant (procédure de base), 9801 à 11760 points de dépense
99.B7.1D †↔	Traitement complexe de médecine intensive, 2485 à 2760 points de dépense	99.B7.2M †↔	Traitement complexe de médecine intensive chez l'enfant (procédure de base), 11761 à 13720 points de dépense
99.B7.1E †↔	Traitement complexe de médecine intensive, 2761 à 3220 points de dépense		
99.B7.1F †↔	Traitement complexe de médecine intensive, 3221 à 3680 points de dépense		
99.B7.1G †↔	Traitement complexe de médecine intensive, 3681 à 4600 points de dépense		
99.B7.1H †↔	Traitement complexe de médecine intensive, 4601 à 5520 points de dépense		
99.B7.1I †↔	Traitement complexe de médecine intensive, 5521 à 7360 points de dépense		
99.B7.1J †↔	Traitement complexe de médecine intensive, 7361 à 9200 points de dépense		
99.B7.1K †↔	Traitement complexe de médecine intensive, 9201 à 11040 points de dépense		
99.B7.1L †↔	Traitement complexe de médecine intensive, 11041 à 13800 points de dépense		

99.B7.2N ‡↔ Traitement complexe de médecine intensive chez l'enfant (procédure de base), 13721 à 16660 points de dépense	99.B7.3M ‡↔ Traitement complexe de médecine intensive chez le nouveau-né (procédure de base), 11761 à 13720 points de dépense
99.B7.2O ‡↔ Traitement complexe de médecine intensive chez l'enfant (procédure de base), 16661 à 19600 points de dépense	99.B7.3N ‡↔ Traitement complexe de médecine intensive chez le nouveau-né (procédure de base), 13721 à 16660 points de dépense
99.B7.2P ‡↔ Traitement complexe de médecine intensive chez l'enfant (procédure de base), 19601 points de dépense et plus	99.B7.3O ‡↔ Traitement complexe de médecine intensive chez le nouveau-né (procédure de base), 16661 à 19600 points de dépense
99.B7.31 ‡↔ Traitement complexe de médecine intensive chez le nouveau-né (procédure de base), 197 à 392 points de dépense	99.B7.3P ‡↔ Traitement complexe de médecine intensive chez le nouveau-né (procédure de base), 19601 points de dépense et plus
99.B7.32 ‡↔ Traitement complexe de médecine intensive chez le nouveau-né (procédure de base), 393 à 588 points de dépense	99.B8.13 ‡↔ Traitement complexe en U-IMC chez l'adulte, 185 à 360 points de dépense
99.B7.33 ‡↔ Traitement complexe de médecine intensive chez le nouveau-né (procédure de base), 589 à 784 points de dépense	99.B8.14 ‡↔ Traitement complexe en U-IMC chez l'adulte, 361 à 552 points de dépense
99.B7.34 ‡↔ Traitement complexe de médecine intensive chez le nouveau-né (procédure de base), 785 à 980 points de dépense	99.B8.15 ‡↔ Traitement complexe en U-IMC chez l'adulte, 553 à 828 points de dépense
99.B7.35 ‡↔ Traitement complexe de médecine intensive chez le nouveau-né (procédure de base), 981 à 1176 points de dépense	99.B8.16 ‡↔ Traitement complexe en U-IMC chez l'adulte, 829 à 1104 points de dépense
99.B7.36 ‡↔ Traitement complexe de médecine intensive chez le nouveau-né (procédure de base), 1177 à 1470 points de dépense	99.B8.17 ‡↔ Traitement complexe en U-IMC chez l'adulte, 1105 à 1380 points de dépense
99.B7.37 ‡↔ Traitement complexe de médecine intensive chez le nouveau-né (procédure de base), 1471 à 1764 points de dépense	99.B8.18 ‡↔ Traitement complexe en U-IMC chez l'adulte, 1381 à 1656 points de dépense
99.B7.38 ‡↔ Traitement complexe de médecine intensive chez le nouveau-né (procédure de base), 1765 à 2058 points de dépense	99.B8.1A ‡↔ Traitement complexe en U-IMC chez l'adulte, 1657 à 1932 points de dépense
99.B7.3A ‡↔ Traitement complexe de médecine intensive chez le nouveau-né (procédure de base), 2059 à 2352 points de dépense	99.B8.1B ‡↔ Traitement complexe en U-IMC chez l'adulte, 1933 à 2208 points de dépense
99.B7.3B ‡↔ Traitement complexe de médecine intensive chez le nouveau-né (procédure de base), 2353 à 2646 points de dépense	99.B8.1C ‡↔ Traitement complexe en U-IMC chez l'adulte, 2209 à 2484 points de dépense
99.B7.3C ‡↔ Traitement complexe de médecine intensive chez le nouveau-né (procédure de base), 2647 à 2940 points de dépense	99.B8.1D ‡↔ Traitement complexe en U-IMC chez l'adulte, 2485 à 2760 points de dépense
99.B7.3D ‡↔ Traitement complexe de médecine intensive chez le nouveau-né (procédure de base), 2941 à 3430 points de dépense	99.B8.1E ‡↔ Traitement complexe en U-IMC chez l'adulte, 2761 à 3220 points de dépense
99.B7.3E ‡↔ Traitement complexe de médecine intensive chez le nouveau-né (procédure de base), 3431 à 3920 points de dépense	99.B8.1F ‡↔ Traitement complexe en U-IMC chez l'adulte, 3221 à 3680 points de dépense
99.B7.3F ‡↔ Traitement complexe de médecine intensive chez le nouveau-né (procédure de base), 3921 à 4410 points de dépense	99.B8.1G ‡↔ Traitement complexe en U-IMC chez l'adulte, 3681 à 4600 points de dépense
99.B7.3G ‡↔ Traitement complexe de médecine intensive chez le nouveau-né (procédure de base), 4411 à 4900 points de dépense	99.B8.1H ‡↔ Traitement complexe en U-IMC chez l'adulte, 4601 à 5520 points de dépense
99.B7.3H ‡↔ Traitement complexe de médecine intensive chez le nouveau-né (procédure de base), 4901 à 5880 points de dépense	99.B8.1I ‡↔ Traitement complexe en U-IMC chez l'adulte, 5521 à 7360 points de dépense
99.B7.3I ‡↔ Traitement complexe de médecine intensive chez le nouveau-né (procédure de base), 5881 à 6860 points de dépense	99.B8.1J ‡↔ Traitement complexe en U-IMC chez l'adulte, 7361 à 9200 points de dépense
99.B7.3J ‡↔ Traitement complexe de médecine intensive chez le nouveau-né (procédure de base), 6861 à 7840 points de dépense	99.B8.1K ‡↔ Traitement complexe en U-IMC chez l'adulte, 9201 à 11040 points de dépense
99.B7.3K ‡↔ Traitement complexe de médecine intensive chez le nouveau-né (procédure de base), 7841 à 9800 points de dépense	99.B8.1L ‡↔ Traitement complexe en U-IMC chez l'adulte, 11041 à 13800 points de dépense
99.B7.3L ‡↔ Traitement complexe de médecine intensive chez le nouveau-né (procédure de base), 9801 à 11760 points de dépense	99.B8.1M ‡↔ Traitement complexe en U-IMC chez l'adulte, 13801 à 16560 points de dépense
	99.B8.1N ‡↔ Traitement complexe en U-IMC chez l'adulte, 16561 à 19320 points de dépense
	99.B8.1O ‡↔ Traitement complexe en U-IMC chez l'adulte, 19321 points de dépense et plus
	99.B8.21 ‡↔ Traitement complexe en U-IMC chez l'enfant, 197 à 392 points de dépense
	99.B8.22 ‡↔ Traitement complexe en U-IMC chez l'enfant, 393 à 588 points de dépense
	99.B8.23 ‡↔ Traitement complexe en U-IMC chez l'enfant, 589 à 784 points de dépense
	99.B8.24 ‡↔ Traitement complexe en U-IMC chez l'enfant, 785 à 980 points de dépense
	99.B8.25 ‡↔ Traitement complexe en U-IMC chez l'enfant, 981 à 1176 points de dépense
	99.B8.26 ‡↔ Traitement complexe en U-IMC chez l'enfant, 1177 à 1470 points de dépense
	99.B8.27 ‡↔ Traitement complexe en U-IMC chez l'enfant, 1471 à 1764 points de dépense
	99.B8.28 ‡↔ Traitement complexe en U-IMC chez l'enfant, 1765 à 2058 points de dépense



99.B8.2A ‡↔ Traitement complexe en U-IMC chez l'enfant, 2059 à 2352 points de dépense	99.B8.3E ‡↔ Traitement complexe en U-IMC chez le nouveau-né, 3431 à 3920 points de dépense
99.B8.2B ‡↔ Traitement complexe en U-IMC chez l'enfant, 2353 à 2646 points de dépense	99.B8.3F ‡↔ Traitement complexe en U-IMC chez le nouveau-né, 3921 à 4410 points de dépense
99.B8.2C ‡↔ Traitement complexe en U-IMC chez l'enfant, 2647 à 2940 points de dépense	99.B8.3G ‡↔ Traitement complexe en U-IMC chez le nouveau-né, 4411 à 4900 points de dépense
99.B8.2D ‡↔ Traitement complexe en U-IMC chez l'enfant, 2941 à 3430 points de dépense	99.B8.3H ‡↔ Traitement complexe en U-IMC chez le nouveau-né, 4901 à 5880 points de dépense
99.B8.2E ‡↔ Traitement complexe en U-IMC chez l'enfant, 3431 à 3920 points de dépense	99.B8.3I ‡↔ Traitement complexe en U-IMC chez le nouveau-né, 5881 à 6860 points de dépense
99.B8.2F ‡↔ Traitement complexe en U-IMC chez l'enfant, 3921 à 4410 points de dépense	99.B8.3J ‡↔ Traitement complexe en U-IMC chez le nouveau-né, 6861 à 7840 points de dépense
99.B8.2G ‡↔ Traitement complexe en U-IMC chez l'enfant, 4411 à 4900 points de dépense	99.B8.3K ‡↔ Traitement complexe en U-IMC chez le nouveau-né, 7841 à 9800 points de dépense
99.B8.2H ‡↔ Traitement complexe en U-IMC chez l'enfant, 4901 à 5880 points de dépense	99.B8.3L ‡↔ Traitement complexe en U-IMC chez le nouveau-né, 9801 à 11760 points de dépense
99.B8.2I ‡↔ Traitement complexe en U-IMC chez l'enfant, 5881 à 6860 points de dépense	99.B8.3M ‡↔ Traitement complexe en U-IMC chez le nouveau-né, 11761 à 13720 points de dépense
99.B8.2J ‡↔ Traitement complexe en U-IMC chez l'enfant, 6861 à 7840 points de dépense	99.B8.3N ‡↔ Traitement complexe en U-IMC chez le nouveau-né, 13721 à 16660 points de dépense
99.B8.2K ‡↔ Traitement complexe en U-IMC chez l'enfant, 7841 à 9800 points de dépense	99.B8.3O ‡↔ Traitement complexe en U-IMC chez le nouveau-né, 16661 à 19600 points de dépense
99.B8.2L ‡↔ Traitement complexe en U-IMC chez l'enfant, 9801 à 11760 points de dépense	99.B8.3P ‡↔ Traitement complexe en U-IMC chez le nouveau-né, 19601 points de dépense et plus
99.B8.2M ‡↔ Traitement complexe en U-IMC chez l'enfant, 11761 à 13720 points de dépense	99.BA.13 ‡↔ Traitement neurologique complexe d'AVC aigu en stroke center (SC), d'au moins 24 heures à 48 heures
99.B8.2N ‡↔ Traitement complexe en U-IMC chez l'enfant, 13721 à 16660 points de dépense	99.BA.14 ‡↔ Traitement neurologique complexe d'AVC aigu en stroke center (SC), de plus de 48 heures à 72 heures
99.B8.2O ‡↔ Traitement complexe en U-IMC chez l'enfant, 16661 à 19600 points de dépense	99.BA.15 ‡↔ Traitement neurologique complexe d'AVC aigu en stroke center (SC), de plus de 72 heures
99.B8.2P ‡↔ Traitement complexe en U-IMC chez l'enfant, 19601 points de dépense et plus	99.BA.23 ‡↔ Traitement neurologique complexe d'AVC aigu en stroke unit (SU), d'au moins 24 heures à 48 heures
99.B8.32 ‡↔ Traitement complexe en U-IMC chez le nouveau-né, 393 à 588 points de dépense	99.BA.24 ‡↔ Traitement neurologique complexe d'AVC aigu en stroke unit (SU), plus de 48 heures à 72 heures
99.B8.33 ‡↔ Traitement complexe en U-IMC chez le nouveau-né, 589 à 784 points de dépense	99.BA.25 ‡↔ Traitement neurologique complexe d'AVC aigu en stroke unit (SU), de plus de 72 heures
99.B8.34 ‡↔ Traitement complexe en U-IMC chez le nouveau-né, 785 à 980 points de dépense	99.BA.31 ‡↔ Traitement neurologique complexe de l'AVC aigu en service consiliaire neurologique à distance, de 24 heures au minimum à 72 heures
99.B8.35 ‡↔ Traitement complexe en U-IMC chez le nouveau-né, 981 à 1176 points de dépense	99.BA.32 ‡↔ Traitement neurologique complexe de l'AVC aigu en service consiliaire neurologique à distance, plus de 72 heures
99.B8.36 ‡↔ Traitement complexe en U-IMC chez le nouveau-né, 1177 à 1470 points de dépense	99.BC.12 ‡↔ Traitements complexes des médecines complémentaires, de 10 à 25 séances par séjour hospitalier
99.B8.37 ‡↔ Traitement complexe en U-IMC chez le nouveau-né, 1471 à 1764 points de dépense	99.BC.13 ‡↔ Traitements complexes des médecines complémentaires, de 26 à 49 séances par séjour hospitalier
99.B8.38 ‡↔ Traitement complexe en U-IMC chez le nouveau-né, 1765 à 2058 points de dépense	99.BC.14 ‡↔ Traitements complexes des médecines complémentaires, de 50 séances ou plus par séjour hospitalier
99.B8.3A ‡↔ Traitement complexe en U-IMC chez le nouveau-né, 2059 à 2352 points de dépense	
99.B8.3B ‡↔ Traitement complexe en U-IMC chez le nouveau-né, 2353 à 2646 points de dépense	
99.B8.3C ‡↔ Traitement complexe en U-IMC chez le nouveau-né, 2647 à 2940 points de dépense	
99.B8.3D ‡↔ Traitement complexe en U-IMC chez le nouveau-né, 2941 à 3430 points de dépense	

**ADRG P61****Nouveau-né, poids à l'admission < 1000 g**

Poids à l'admission &lt; 1000 g

**DRG P61A****Nouveau-né, poids à l'admission < 1000 g avec procédure opératoire significative**

Chaque OR-Procédure à l'exception de tableau P61-1 ou au moins un(e) Procédure dans le tableau P61-2

**DRG P61B****Nouveau-né, poids à l'admission < 1000 g****DRG P61C****Nouveau-né, poids à l'admission < 1000 g, décédé < 29 jours après admission**

Durée de séjour &lt; 29 jours et Raison de la sortie est égale Décédé 07

**Procédure P61-1**

53.00 ↔	Réparation de hernie inguinale, SAP	53.07.11 ↔	Opération de hernie inguinale, par laparoscopie, sans implantation de membranes ou filets
53.06.11 ↔	Opération de hernie inguinale, par chirurgie ouverte, sans implantation de membranes ou filets	53.07.21 ↔	Opération de hernie inguinale, par laparoscopie, avec implantation de membranes et filets
53.06.21 ↔	Opération de hernie inguinale, par chirurgie ouverte, avec implantation de membranes et filets	53.09 ↔	Réparation de hernie inguinale, autre

**Procédure P61-2**

86.6C.11 ‡↔	Remplacement permanent de la peau par matériel de remplacement bicouche derme-épiderme, non étendu, à la tête	86.6C.4D ‡↔	Remplacement permanent de la peau par matériel de remplacement d'épiderme, étendu, au pied
86.6C.16 ‡↔	Remplacement permanent de la peau par matériel de remplacement bicouche derme-épiderme, non étendu, à la main	86.6C.4E ‡↔	Remplacement permanent de la peau par matériel de remplacement d'épiderme, étendu, autre site
86.6C.1D ‡↔	Remplacement permanent de la peau par matériel de remplacement bicouche derme-épiderme, non étendu, au pied	86.6C.51 ‡↔	Remplacement permanent de la peau par matériel de remplacement de derme, non étendu, à la tête
86.6C.1E ‡↔	Remplacement permanent de la peau par matériel de remplacement bicouche derme-épiderme, non étendu, autre site	86.6C.56 ‡↔	Remplacement permanent de la peau par matériel de remplacement de derme, non étendu, à la main
86.6C.31 ‡↔	Remplacement permanent de la peau par matériel de remplacement d'épiderme, non étendu, à la tête	86.6C.5D ‡↔	Remplacement permanent de la peau par matériel de remplacement de derme, non étendu, à la tête, au pied
86.6C.36 ‡↔	Remplacement permanent de la peau par matériel de remplacement d'épiderme, non étendu, à la main	86.6C.5E ‡↔	Remplacement permanent de la peau par matériel de remplacement de derme, non étendu, autre site
86.6C.3D ‡↔	Remplacement permanent de la peau par matériel de remplacement d'épiderme, non étendu, au pied	86.6C.61 ‡↔	Remplacement permanent de la peau par matériel de remplacement de derme, étendu, à la tête
86.6C.3E ‡↔	Remplacement permanent de la peau par matériel de remplacement d'épiderme, non étendu, autre site	86.6C.66 ‡↔	Remplacement permanent de la peau par matériel de remplacement de derme, étendu, à la main
86.6C.41 ‡↔	Remplacement permanent de la peau par matériel de remplacement d'épiderme, étendu, à la tête	86.6C.6D ‡↔	Remplacement permanent de la peau par matériel de remplacement de derme, étendu, au pied
86.6C.46 ‡↔	Remplacement permanent de la peau par matériel de remplacement d'épiderme, étendu, à la main	86.6C.6E ‡↔	Remplacement permanent de la peau par matériel de remplacement de derme, étendu, autre site

**ADRG P63****Nouveau-né, poids à l'admission 1000 - 1249 g ou avec ventilation artificielle > 47 et < 96 heures ou traitement complexe en U-IMC > 392 points**

(Poids à l'admission &lt; 1500 g) et (pas [chaque OR-Procédure à l'exception de tableau P63-1 ou Durée de la ventilation artificielle &gt; 95 heures ou au moins un(e) Procédure dans le tableau P63-2 ou Procédure dans le tableau P63-3]) et (Poids à l'admission &lt; 1250 g ou Durée de la ventilation artificielle &gt; 47 heures ou Procédure dans le tableau P63-4)

**DRG P63Z****Nouveau-né, poids à l'admission 1000 - 1249 g ou avec ventilation artificielle > 47 et < 96 heures ou traitement complexe en U-IMC > 392 points****Procédure P63-1**

53.00 ↔	Réparation de hernie inguinale, SAP	53.07.11 ↔	Opération de hernie inguinale, par laparoscopie, sans implantation de membranes ou filets
53.06.11 ↔	Opération de hernie inguinale, par chirurgie ouverte, sans implantation de membranes ou filets	53.07.21 ↔	Opération de hernie inguinale, par laparoscopie, avec implantation de membranes et filets
53.06.21 ↔	Opération de hernie inguinale, par chirurgie ouverte, avec implantation de membranes et filets	53.09 ↔	Réparation de hernie inguinale, autre

**Procédure P63-2**

- 86.6C.11 †↔ Remplacement permanent de la peau par matériel de remplacement bicouche derme-épiderme, non étendu, à la tête
- 86.6C.16 †↔ Remplacement permanent de la peau par matériel de remplacement bicouche derme-épiderme, non étendu, à la main
- 86.6C.1D †↔ Remplacement permanent de la peau par matériel de remplacement bicouche derme-épiderme, non étendu, au pied
- 86.6C.1E †↔ Remplacement permanent de la peau par matériel de remplacement bicouche derme-épiderme, non étendu, autre site
- 86.6C.31 †↔ Remplacement permanent de la peau par matériel de remplacement d'épiderme, non étendu, à la tête
- 86.6C.36 †↔ Remplacement permanent de la peau par matériel de remplacement d'épiderme, non étendu, à la main
- 86.6C.3D †↔ Remplacement permanent de la peau par matériel de remplacement d'épiderme, non étendu, au pied
- 86.6C.3E †↔ Remplacement permanent de la peau par matériel de remplacement d'épiderme, non étendu, autre site
- 86.6C.41 †↔ Remplacement permanent de la peau par matériel de remplacement d'épiderme, étendu, à la tête
- 86.6C.46 †↔ Remplacement permanent de la peau par matériel de remplacement d'épiderme, étendu, à la main
- 86.6C.4D †↔ Remplacement permanent de la peau par matériel de remplacement d'épiderme, étendu, au pied
- 86.6C.4E †↔ Remplacement permanent de la peau par matériel de remplacement d'épiderme, étendu, autre site
- 86.6C.51 †↔ Remplacement permanent de la peau par matériel de remplacement de derme, non étendu, à la tête
- 86.6C.56 †↔ Remplacement permanent de la peau par matériel de remplacement de derme, non étendu, à la main
- 86.6C.5D †↔ Remplacement permanent de la peau par matériel de remplacement de derme, non étendu, à la tête, au pied
- 86.6C.5E †↔ Remplacement permanent de la peau par matériel de remplacement de derme, non étendu, autre site
- 86.6C.61 †↔ Remplacement permanent de la peau par matériel de remplacement de derme, étendu, à la tête
- 86.6C.66 †↔ Remplacement permanent de la peau par matériel de remplacement de derme, étendu, à la main
- 86.6C.6D †↔ Remplacement permanent de la peau par matériel de remplacement de derme, étendu, au pied
- 86.6C.6E †↔ Remplacement permanent de la peau par matériel de remplacement de derme, étendu, autre site

**Procédure P63-3**

- 99.B7.22 †↔ Traitement complexe de médecine intensive chez l'enfant (procédure de base), 393 à 588 points de dépense
- 99.B7.23 †↔ Traitement complexe de médecine intensive chez l'enfant (procédure de base), 589 à 784 points de dépense
- 99.B7.24 †↔ Traitement complexe de médecine intensive chez l'enfant (procédure de base), 785 à 980 points de dépense
- 99.B7.25 †↔ Traitement complexe de médecine intensive chez l'enfant (procédure de base), 981 à 1176 points de dépense
- 99.B7.26 †↔ Traitement complexe de médecine intensive chez l'enfant (procédure de base), 1177 à 1470 points de dépense
- 99.B7.27 †↔ Traitement complexe de médecine intensive chez l'enfant (procédure de base), 1471 à 1764 points de dépense
- 99.B7.28 †↔ Traitement complexe de médecine intensive chez l'enfant (procédure de base), 1765 à 2058 points de dépense
- 99.B7.2A †↔ Traitement complexe de médecine intensive chez l'enfant (procédure de base), 2059 à 2352 points de dépense
- 99.B7.2B †↔ Traitement complexe de médecine intensive chez l'enfant (procédure de base), 2353 à 2646 points de dépense
- 99.B7.2C †↔ Traitement complexe de médecine intensive chez l'enfant (procédure de base), 2647 à 2940 points de dépense
- 99.B7.2D †↔ Traitement complexe de médecine intensive chez l'enfant (procédure de base), 2941 à 3430 points de dépense
- 99.B7.2E †↔ Traitement complexe de médecine intensive chez l'enfant (procédure de base), 3431 à 3920 points de dépense
- 99.B7.2F †↔ Traitement complexe de médecine intensive chez l'enfant (procédure de base), 3921 à 4410 points de dépense
- 99.B7.2G †↔ Traitement complexe de médecine intensive chez l'enfant (procédure de base), 4411 à 4900 points de dépense
- 99.B7.2H †↔ Traitement complexe de médecine intensive chez l'enfant (procédure de base), 4901 à 5880 points de dépense
- 99.B7.2I †↔ Traitement complexe de médecine intensive chez l'enfant (procédure de base), 5881 à 6860 points de dépense
- 99.B7.2J †↔ Traitement complexe de médecine intensive chez l'enfant (procédure de base), 6861 à 7840 points de dépense
- 99.B7.2K †↔ Traitement complexe de médecine intensive chez l'enfant (procédure de base), 7841 à 9800 points de dépense
- 99.B7.2L †↔ Traitement complexe de médecine intensive chez l'enfant (procédure de base), 9801 à 11760 points de dépense
- 99.B7.2M †↔ Traitement complexe de médecine intensive chez l'enfant (procédure de base), 11761 à 13720 points de dépense
- 99.B7.2N †↔ Traitement complexe de médecine intensive chez l'enfant (procédure de base), 13721 à 16660 points de dépense
- 99.B7.2O †↔ Traitement complexe de médecine intensive chez l'enfant (procédure de base), 16661 à 19600 points de dépense
- 99.B7.2P †↔ Traitement complexe de médecine intensive chez l'enfant (procédure de base), 19601 points de dépense et plus
- 99.B7.32 †↔ Traitement complexe de médecine intensive chez le nouveau-né (procédure de base), 393 à 588 points de dépense
- 99.B7.33 †↔ Traitement complexe de médecine intensive chez le nouveau-né (procédure de base), 589 à 784 points de dépense
- 99.B7.34 †↔ Traitement complexe de médecine intensive chez le nouveau-né (procédure de base), 785 à 980 points de dépense

99.B7.35 ‡↔	Traitement complexe de médecine intensive chez le nouveau-né (procédure de base), 981 à 1176 points de dépense	99.B7.3G ‡↔	Traitement complexe de médecine intensive chez le nouveau-né (procédure de base), 4411 à 4900 points de dépense
99.B7.36 ‡↔	Traitement complexe de médecine intensive chez le nouveau-né (procédure de base), 1177 à 1470 points de dépense	99.B7.3H ‡↔	Traitement complexe de médecine intensive chez le nouveau-né (procédure de base), 4901 à 5880 points de dépense
99.B7.37 ‡↔	Traitement complexe de médecine intensive chez le nouveau-né (procédure de base), 1471 à 1764 points de dépense	99.B7.3I ‡↔	Traitement complexe de médecine intensive chez le nouveau-né (procédure de base), 5881 à 6860 points de dépense
99.B7.38 ‡↔	Traitement complexe de médecine intensive chez le nouveau-né (procédure de base), 1765 à 2058 points de dépense	99.B7.3J ‡↔	Traitement complexe de médecine intensive chez le nouveau-né (procédure de base), 6861 à 7840 points de dépense
99.B7.3A ‡↔	Traitement complexe de médecine intensive chez le nouveau-né (procédure de base), 2059 à 2352 points de dépense	99.B7.3K ‡↔	Traitement complexe de médecine intensive chez le nouveau-né (procédure de base), 7841 à 9800 points de dépense
99.B7.3B ‡↔	Traitement complexe de médecine intensive chez le nouveau-né (procédure de base), 2353 à 2646 points de dépense	99.B7.3L ‡↔	Traitement complexe de médecine intensive chez le nouveau-né (procédure de base), 9801 à 11760 points de dépense
99.B7.3C ‡↔	Traitement complexe de médecine intensive chez le nouveau-né (procédure de base), 2647 à 2940 points de dépense	99.B7.3M ‡↔	Traitement complexe de médecine intensive chez le nouveau-né (procédure de base), 11761 à 13720 points de dépense
99.B7.3D ‡↔	Traitement complexe de médecine intensive chez le nouveau-né (procédure de base), 2941 à 3430 points de dépense	99.B7.3N ‡↔	Traitement complexe de médecine intensive chez le nouveau-né (procédure de base), 13721 à 16660 points de dépense
99.B7.3E ‡↔	Traitement complexe de médecine intensive chez le nouveau-né (procédure de base), 3431 à 3920 points de dépense	99.B7.3O ‡↔	Traitement complexe de médecine intensive chez le nouveau-né (procédure de base), 16661 à 19600 points de dépense
99.B7.3F ‡↔	Traitement complexe de médecine intensive chez le nouveau-né (procédure de base), 3921 à 4410 points de dépense	99.B7.3P ‡↔	Traitement complexe de médecine intensive chez le nouveau-né (procédure de base), 19601 points de dépense et plus

#### Procédure P63-4

99.B8.22 ‡↔	Traitement complexe en U-IMC chez l'enfant, 393 à 588 points de dépense	99.B8.2L ‡↔	Traitement complexe en U-IMC chez l'enfant, 9801 à 11760 points de dépense
99.B8.23 ‡↔	Traitement complexe en U-IMC chez l'enfant, 589 à 784 points de dépense	99.B8.2M ‡↔	Traitement complexe en U-IMC chez l'enfant, 11761 à 13720 points de dépense
99.B8.24 ‡↔	Traitement complexe en U-IMC chez l'enfant, 785 à 980 points de dépense	99.B8.2N ‡↔	Traitement complexe en U-IMC chez l'enfant, 13721 à 16660 points de dépense
99.B8.25 ‡↔	Traitement complexe en U-IMC chez l'enfant, 981 à 1176 points de dépense	99.B8.2O ‡↔	Traitement complexe en U-IMC chez l'enfant, 16661 à 19600 points de dépense
99.B8.26 ‡↔	Traitement complexe en U-IMC chez l'enfant, 1177 à 1470 points de dépense	99.B8.2P ‡↔	Traitement complexe en U-IMC chez l'enfant, 19601 points de dépense et plus
99.B8.27 ‡↔	Traitement complexe en U-IMC chez l'enfant, 1471 à 1764 points de dépense	99.B8.32 ‡↔	Traitement complexe en U-IMC chez le nouveau-né, 393 à 588 points de dépense
99.B8.28 ‡↔	Traitement complexe en U-IMC chez l'enfant, 1765 à 2058 points de dépense	99.B8.33 ‡↔	Traitement complexe en U-IMC chez le nouveau-né, 589 à 784 points de dépense
99.B8.2A ‡↔	Traitement complexe en U-IMC chez l'enfant, 2059 à 2352 points de dépense	99.B8.34 ‡↔	Traitement complexe en U-IMC chez le nouveau-né, 785 à 980 points de dépense
99.B8.2B ‡↔	Traitement complexe en U-IMC chez l'enfant, 2353 à 2646 points de dépense	99.B8.35 ‡↔	Traitement complexe en U-IMC chez le nouveau-né, 981 à 1176 points de dépense
99.B8.2C ‡↔	Traitement complexe en U-IMC chez l'enfant, 2647 à 2940 points de dépense	99.B8.36 ‡↔	Traitement complexe en U-IMC chez le nouveau-né, 1177 à 1470 points de dépense
99.B8.2D ‡↔	Traitement complexe en U-IMC chez l'enfant, 2941 à 3430 points de dépense	99.B8.37 ‡↔	Traitement complexe en U-IMC chez le nouveau-né, 1471 à 1764 points de dépense
99.B8.2E ‡↔	Traitement complexe en U-IMC chez l'enfant, 3431 à 3920 points de dépense	99.B8.38 ‡↔	Traitement complexe en U-IMC chez le nouveau-né, 1765 à 2058 points de dépense
99.B8.2F ‡↔	Traitement complexe en U-IMC chez l'enfant, 3921 à 4410 points de dépense	99.B8.3A ‡↔	Traitement complexe en U-IMC chez le nouveau-né, 2059 à 2352 points de dépense
99.B8.2G ‡↔	Traitement complexe en U-IMC chez l'enfant, 4411 à 4900 points de dépense	99.B8.3B ‡↔	Traitement complexe en U-IMC chez le nouveau-né, 2353 à 2646 points de dépense
99.B8.2H ‡↔	Traitement complexe en U-IMC chez l'enfant, 4901 à 5880 points de dépense	99.B8.3C ‡↔	Traitement complexe en U-IMC chez le nouveau-né, 2647 à 2940 points de dépense
99.B8.2I ‡↔	Traitement complexe en U-IMC chez l'enfant, 5881 à 6860 points de dépense	99.B8.3D ‡↔	Traitement complexe en U-IMC chez le nouveau-né, 2941 à 3430 points de dépense
99.B8.2J ‡↔	Traitement complexe en U-IMC chez l'enfant, 6861 à 7840 points de dépense	99.B8.3E ‡↔	Traitement complexe en U-IMC chez le nouveau-né, 3431 à 3920 points de dépense
99.B8.2K ‡↔	Traitement complexe en U-IMC chez l'enfant, 7841 à 9800 points de dépense	99.B8.3F ‡↔	Traitement complexe en U-IMC chez le nouveau-né, 3921 à 4410 points de dépense

99.B8.3G ‡↔ Traitement complexe en U-IMC chez le nouveau-né, 4411 à 4900 points de dépense	99.B8.3L ‡↔ Traitement complexe en U-IMC chez le nouveau-né, 9801 à 11760 points de dépense
99.B8.3H ‡↔ Traitement complexe en U-IMC chez le nouveau-né, 4901 à 5880 points de dépense	99.B8.3M ‡↔ Traitement complexe en U-IMC chez le nouveau-né, 11761 à 13720 points de dépense
99.B8.3I ‡↔ Traitement complexe en U-IMC chez le nouveau-né, 5881 à 6860 points de dépense	99.B8.3N ‡↔ Traitement complexe en U-IMC chez le nouveau-né, 13721 à 16660 points de dépense
99.B8.3J ‡↔ Traitement complexe en U-IMC chez le nouveau-né, 6861 à 7840 points de dépense	99.B8.3O ‡↔ Traitement complexe en U-IMC chez le nouveau-né, 16661 à 19600 points de dépense
99.B8.3K ‡↔ Traitement complexe en U-IMC chez le nouveau-né, 7841 à 9800 points de dépense	99.B8.3P ‡↔ Traitement complexe en U-IMC chez le nouveau-né, 19601 points de dépense et plus

**ADRG P64****Nouveau-né, poids à l'admission 1250 - 1499 g**

(Poids à l'admission < 1500 g) et (pas [chaque OR-Procédure à l'exception de tableau P64-1 ou Durée de la ventilation artificielle > 95 heures ou au moins un(e) Procédure dans le tableau P64-2 ou Procédure dans le tableau P64-3]) et (pas [Poids à l'admission < 1250 g ou Durée de la ventilation artificielle > 47 heures ou Procédure dans le tableau P64-4])

**DRG P64Z****Nouveau-né, poids à l'admission 1250 - 1499 g****Procédure P64-1**

53.00 ↔ Réparation de hernie inguinale, SAP	53.07.11 ↔ Opération de hernie inguinale, par laparoscopie, sans implantation de membranes ou filets
53.06.11 ↔ Opération de hernie inguinale, par chirurgie ouverte, sans implantation de membranes ou filets	53.07.21 ↔ Opération de hernie inguinale, par laparoscopie, avec implantation de membranes et filets
53.06.21 ↔ Opération de hernie inguinale, par chirurgie ouverte, avec implantation de membranes et filets	53.09 ↔ Réparation de hernie inguinale, autre

**Procédure P64-2**

86.6C.11 ‡↔ Remplacement permanent de la peau par matériel de remplacement bicouche derme-épiderme, non étendu, à la tête	86.6C.4D ‡↔ Remplacement permanent de la peau par matériel de remplacement d'épiderme, étendu, au pied
86.6C.16 ‡↔ Remplacement permanent de la peau par matériel de remplacement bicouche derme-épiderme, non étendu, à la main	86.6C.4E ‡↔ Remplacement permanent de la peau par matériel de remplacement d'épiderme, étendu, autre site
86.6C.1D ‡↔ Remplacement permanent de la peau par matériel de remplacement bicouche derme-épiderme, non étendu, au pied	86.6C.51 ‡↔ Remplacement permanent de la peau par matériel de remplacement de derme, non étendu, à la tête
86.6C.1E ‡↔ Remplacement permanent de la peau par matériel de remplacement bicouche derme-épiderme, non étendu, autre site	86.6C.56 ‡↔ Remplacement permanent de la peau par matériel de remplacement de derme, non étendu, à la main
86.6C.31 ‡↔ Remplacement permanent de la peau par matériel de remplacement d'épiderme, non étendu, à la tête	86.6C.5D ‡↔ Remplacement permanent de la peau par matériel de remplacement de derme, non étendu, à la tête, au pied
86.6C.36 ‡↔ Remplacement permanent de la peau par matériel de remplacement d'épiderme, non étendu, à la main	86.6C.5E ‡↔ Remplacement permanent de la peau par matériel de remplacement de derme, non étendu, autre site
86.6C.3D ‡↔ Remplacement permanent de la peau par matériel de remplacement d'épiderme, non étendu, au pied	86.6C.61 ‡↔ Remplacement permanent de la peau par matériel de remplacement de derme, étendu, à la tête
86.6C.3E ‡↔ Remplacement permanent de la peau par matériel de remplacement d'épiderme, non étendu, autre site	86.6C.66 ‡↔ Remplacement permanent de la peau par matériel de remplacement de derme, étendu, à la main
86.6C.41 ‡↔ Remplacement permanent de la peau par matériel de remplacement d'épiderme, étendu, à la tête	86.6C.6D ‡↔ Remplacement permanent de la peau par matériel de remplacement de derme, étendu, au pied
86.6C.46 ‡↔ Remplacement permanent de la peau par matériel de remplacement d'épiderme, étendu, à la main	86.6C.6E ‡↔ Remplacement permanent de la peau par matériel de remplacement de derme, étendu, autre site

**Procédure P64-3**

99.B7.22 ‡↔ Traitement complexe de médecine intensive chez l'enfant (procédure de base), 393 à 588 points de dépense	99.B7.25 ‡↔ Traitement complexe de médecine intensive chez l'enfant (procédure de base), 981 à 1176 points de dépense
99.B7.23 ‡↔ Traitement complexe de médecine intensive chez l'enfant (procédure de base), 589 à 784 points de dépense	99.B7.26 ‡↔ Traitement complexe de médecine intensive chez l'enfant (procédure de base), 1177 à 1470 points de dépense
99.B7.24 ‡↔ Traitement complexe de médecine intensive chez l'enfant (procédure de base), 785 à 980 points de dépense	99.B7.27 ‡↔ Traitement complexe de médecine intensive chez l'enfant (procédure de base), 1471 à 1764 points de dépense

99.B7.28 ‡↔	Traitement complexe de médecine intensive chez l'enfant (procédure de base), 1765 à 2058 points de dépense	99.B7.35 ‡↔	Traitement complexe de médecine intensive chez le nouveau-né (procédure de base), 981 à 1176 points de dépense
99.B7.2A ‡↔	Traitement complexe de médecine intensive chez l'enfant (procédure de base), 2059 à 2352 points de dépense	99.B7.36 ‡↔	Traitement complexe de médecine intensive chez le nouveau-né (procédure de base), 1177 à 1470 points de dépense
99.B7.2B ‡↔	Traitement complexe de médecine intensive chez l'enfant (procédure de base), 2353 à 2646 points de dépense	99.B7.37 ‡↔	Traitement complexe de médecine intensive chez le nouveau-né (procédure de base), 1471 à 1764 points de dépense
99.B7.2C ‡↔	Traitement complexe de médecine intensive chez l'enfant (procédure de base), 2647 à 2940 points de dépense	99.B7.38 ‡↔	Traitement complexe de médecine intensive chez le nouveau-né (procédure de base), 1765 à 2058 points de dépense
99.B7.2D ‡↔	Traitement complexe de médecine intensive chez l'enfant (procédure de base), 2941 à 3430 points de dépense	99.B7.3A ‡↔	Traitement complexe de médecine intensive chez le nouveau-né (procédure de base), 2059 à 2352 points de dépense
99.B7.2E ‡↔	Traitement complexe de médecine intensive chez l'enfant (procédure de base), 3431 à 3920 points de dépense	99.B7.3B ‡↔	Traitement complexe de médecine intensive chez le nouveau-né (procédure de base), 2353 à 2646 points de dépense
99.B7.2F ‡↔	Traitement complexe de médecine intensive chez l'enfant (procédure de base), 3921 à 4410 points de dépense	99.B7.3C ‡↔	Traitement complexe de médecine intensive chez le nouveau-né (procédure de base), 2647 à 2940 points de dépense
99.B7.2G ‡↔	Traitement complexe de médecine intensive chez l'enfant (procédure de base), 4411 à 4900 points de dépense	99.B7.3D ‡↔	Traitement complexe de médecine intensive chez le nouveau-né (procédure de base), 2941 à 3430 points de dépense
99.B7.2H ‡↔	Traitement complexe de médecine intensive chez l'enfant (procédure de base), 4901 à 5880 points de dépense	99.B7.3E ‡↔	Traitement complexe de médecine intensive chez le nouveau-né (procédure de base), 3431 à 3920 points de dépense
99.B7.2I ‡↔	Traitement complexe de médecine intensive chez l'enfant (procédure de base), 5881 à 6860 points de dépense	99.B7.3F ‡↔	Traitement complexe de médecine intensive chez le nouveau-né (procédure de base), 3921 à 4410 points de dépense
99.B7.2J ‡↔	Traitement complexe de médecine intensive chez l'enfant (procédure de base), 6861 à 7840 points de dépense	99.B7.3G ‡↔	Traitement complexe de médecine intensive chez le nouveau-né (procédure de base), 4411 à 4900 points de dépense
99.B7.2K ‡↔	Traitement complexe de médecine intensive chez l'enfant (procédure de base), 7841 à 9800 points de dépense	99.B7.3H ‡↔	Traitement complexe de médecine intensive chez le nouveau-né (procédure de base), 4901 à 5880 points de dépense
99.B7.2L ‡↔	Traitement complexe de médecine intensive chez l'enfant (procédure de base), 9801 à 11760 points de dépense	99.B7.3I ‡↔	Traitement complexe de médecine intensive chez le nouveau-né (procédure de base), 5881 à 6860 points de dépense
99.B7.2M ‡↔	Traitement complexe de médecine intensive chez l'enfant (procédure de base), 11761 à 13720 points de dépense	99.B7.3J ‡↔	Traitement complexe de médecine intensive chez le nouveau-né (procédure de base), 6861 à 7840 points de dépense
99.B7.2N ‡↔	Traitement complexe de médecine intensive chez l'enfant (procédure de base), 13721 à 16660 points de dépense	99.B7.3K ‡↔	Traitement complexe de médecine intensive chez le nouveau-né (procédure de base), 7841 à 9800 points de dépense
99.B7.2O ‡↔	Traitement complexe de médecine intensive chez l'enfant (procédure de base), 16661 à 19600 points de dépense	99.B7.3L ‡↔	Traitement complexe de médecine intensive chez le nouveau-né (procédure de base), 9801 à 11760 points de dépense
99.B7.2P ‡↔	Traitement complexe de médecine intensive chez l'enfant (procédure de base), 19601 points de dépense et plus	99.B7.3M ‡↔	Traitement complexe de médecine intensive chez le nouveau-né (procédure de base), 11761 à 13720 points de dépense
99.B7.32 ‡↔	Traitement complexe de médecine intensive chez le nouveau-né (procédure de base), 393 à 588 points de dépense	99.B7.3N ‡↔	Traitement complexe de médecine intensive chez le nouveau-né (procédure de base), 13721 à 16660 points de dépense
99.B7.33 ‡↔	Traitement complexe de médecine intensive chez le nouveau-né (procédure de base), 589 à 784 points de dépense	99.B7.3O ‡↔	Traitement complexe de médecine intensive chez le nouveau-né (procédure de base), 16661 à 19600 points de dépense
99.B7.34 ‡↔	Traitement complexe de médecine intensive chez le nouveau-né (procédure de base), 785 à 980 points de dépense	99.B7.3P ‡↔	Traitement complexe de médecine intensive chez le nouveau-né (procédure de base), 19601 points de dépense et plus

**Procédure P64-4**

99.B8.22 †↔ Traitement complexe en U-IMC chez l'enfant, 393 à 588 points de dépense	99.B8.32 †↔ Traitement complexe en U-IMC chez le nouveau-né, 393 à 588 points de dépense
99.B8.23 †↔ Traitement complexe en U-IMC chez l'enfant, 589 à 784 points de dépense	99.B8.33 †↔ Traitement complexe en U-IMC chez le nouveau-né, 589 à 784 points de dépense
99.B8.24 †↔ Traitement complexe en U-IMC chez l'enfant, 785 à 980 points de dépense	99.B8.34 †↔ Traitement complexe en U-IMC chez le nouveau-né, 785 à 980 points de dépense
99.B8.25 †↔ Traitement complexe en U-IMC chez l'enfant, 981 à 1176 points de dépense	99.B8.35 †↔ Traitement complexe en U-IMC chez le nouveau-né, 981 à 1176 points de dépense
99.B8.26 †↔ Traitement complexe en U-IMC chez l'enfant, 1177 à 1470 points de dépense	99.B8.36 †↔ Traitement complexe en U-IMC chez le nouveau-né, 1177 à 1470 points de dépense
99.B8.27 †↔ Traitement complexe en U-IMC chez l'enfant, 1471 à 1764 points de dépense	99.B8.37 †↔ Traitement complexe en U-IMC chez le nouveau-né, 1471 à 1764 points de dépense
99.B8.28 †↔ Traitement complexe en U-IMC chez l'enfant, 1765 à 2058 points de dépense	99.B8.38 †↔ Traitement complexe en U-IMC chez le nouveau-né, 1765 à 2058 points de dépense
99.B8.2A †↔ Traitement complexe en U-IMC chez l'enfant, 2059 à 2352 points de dépense	99.B8.3A †↔ Traitement complexe en U-IMC chez le nouveau-né, 2059 à 2352 points de dépense
99.B8.2B †↔ Traitement complexe en U-IMC chez l'enfant, 2353 à 2646 points de dépense	99.B8.3B †↔ Traitement complexe en U-IMC chez le nouveau-né, 2353 à 2646 points de dépense
99.B8.2C †↔ Traitement complexe en U-IMC chez l'enfant, 2647 à 2940 points de dépense	99.B8.3C †↔ Traitement complexe en U-IMC chez le nouveau-né, 2647 à 2940 points de dépense
99.B8.2D †↔ Traitement complexe en U-IMC chez l'enfant, 2941 à 3430 points de dépense	99.B8.3D †↔ Traitement complexe en U-IMC chez le nouveau-né, 2941 à 3430 points de dépense
99.B8.2E †↔ Traitement complexe en U-IMC chez l'enfant, 3431 à 3920 points de dépense	99.B8.3E †↔ Traitement complexe en U-IMC chez le nouveau-né, 3431 à 3920 points de dépense
99.B8.2F †↔ Traitement complexe en U-IMC chez l'enfant, 3921 à 4410 points de dépense	99.B8.3F †↔ Traitement complexe en U-IMC chez le nouveau-né, 3921 à 4410 points de dépense
99.B8.2G †↔ Traitement complexe en U-IMC chez l'enfant, 4411 à 4900 points de dépense	99.B8.3G †↔ Traitement complexe en U-IMC chez le nouveau-né, 4411 à 4900 points de dépense
99.B8.2H †↔ Traitement complexe en U-IMC chez l'enfant, 4901 à 5880 points de dépense	99.B8.3H †↔ Traitement complexe en U-IMC chez le nouveau-né, 4901 à 5880 points de dépense
99.B8.2I †↔ Traitement complexe en U-IMC chez l'enfant, 5881 à 6860 points de dépense	99.B8.3I †↔ Traitement complexe en U-IMC chez le nouveau-né, 5881 à 6860 points de dépense
99.B8.2J †↔ Traitement complexe en U-IMC chez l'enfant, 6861 à 7840 points de dépense	99.B8.3J †↔ Traitement complexe en U-IMC chez le nouveau-né, 6861 à 7840 points de dépense
99.B8.2K †↔ Traitement complexe en U-IMC chez l'enfant, 7841 à 9800 points de dépense	99.B8.3K †↔ Traitement complexe en U-IMC chez le nouveau-né, 7841 à 9800 points de dépense
99.B8.2L †↔ Traitement complexe en U-IMC chez l'enfant, 9801 à 11760 points de dépense	99.B8.3L †↔ Traitement complexe en U-IMC chez le nouveau-né, 9801 à 11760 points de dépense
99.B8.2M †↔ Traitement complexe en U-IMC chez l'enfant, 11761 à 13720 points de dépense	99.B8.3M †↔ Traitement complexe en U-IMC chez le nouveau-né, 11761 à 13720 points de dépense
99.B8.2N †↔ Traitement complexe en U-IMC chez l'enfant, 13721 à 16660 points de dépense	99.B8.3N †↔ Traitement complexe en U-IMC chez le nouveau-né, 13721 à 16660 points de dépense
99.B8.2O †↔ Traitement complexe en U-IMC chez l'enfant, 16661 à 19600 points de dépense	99.B8.3O †↔ Traitement complexe en U-IMC chez le nouveau-né, 16661 à 19600 points de dépense
99.B8.2P †↔ Traitement complexe en U-IMC chez l'enfant, 19601 points de dépense et plus	99.B8.3P †↔ Traitement complexe en U-IMC chez le nouveau-né, 19601 points de dépense et plus

**ADRG P65****Nouveau-né, poids à l'admission 1500 - 1999 g**

(Poids à l'admission < 2000 g) et (pas [chaque OR-Procédure à l'exception de tableau P65-2 ou Durée de la ventilation artificielle > 95 heures ou au moins un(e) Procédure dans le tableau P65-3 ou Procédure dans le tableau P65-4])

**DRG P65A****Nouveau-né, poids à l'admission 1500 - 1999 g, avec plusieurs problèmes sévères**

Procédure dans le tableau P65-5 ou Durée de la ventilation artificielle > 24 heures ou Problème grave chez le nouveau-né

**DRG P65B****Nouveau-né, poids à l'admission 1500 - 1999 g, avec ventilation artificielle > 24 et < 96 heures ou avec problème sévère**

Procédure dans le tableau P65-6 ou Diagnostic dans le tableau P65-1

## DRG P65C

## Nouveau-né, poids à l'admission 1500 - 1999 g, avec autre problème

## Diagnostic P65-1

A08.0	Entérite à rotavirus	P52.4	Hémorragie intracrânienne (non traumatique) du fœtus et du nouveau-né
A08.2	Entérite à adénovirus		
A41.9	Septicémie, sans précision	P55.0	Iso-immunisation Rhésus du fœtus et du nouveau-né
A49.1	Infection à streptocoques et entérocoques, siège non précisé	P55.1	Iso-immunisation ABO du fœtus et du nouveau-né
		P55.8	Autres maladies hémolytiques du fœtus et du nouveau-né
B09	Infection virale caractérisée par des lésions cutanéo-muqueuses, sans précision	P59.0	Ictère néonatal associé à un accouchement avant terme
B99	Maladies infectieuses, autres et non précisées		
E56.8	Carence en autres vitamines	P59.8	Ictère néonatal dû à d'autres causes précisées
E71.3	Anomalie du métabolisme des acides gras	P71.1	Autres hypocalcémies du nouveau-né
E86	Hypovolémie	P74.0	Acidose métabolique tardive du nouveau-né
E87.2	Acidose	P76.0	Syndrome du bouchon méconial
E88.29	Autre lipomatose, non classée ailleurs	P78.3	Diarrhée non infectieuse néonatale
F44.4	Troubles moteurs dissociatifs	Q10.0	Ptosis congénital
G54.0	Affections du plexus brachial	Q10.7	Malformation congénitale de l'orbite
G93.0	Kystes cérébraux	Q11.0	Ceil kystique [cystic eyeball]
H05.0	Inflammation aiguë de l'orbite	Q11.1	Autres formes d'anophtalmie
H10.4	Conjonctivite chronique	Q11.2	Microphthalmie
I35.0	Sténose (de la valvule) aortique	Q11.3	Macrophthalmie
I42.1	Myocardopathie obstructive hypertrophique	Q12.0	Cataracte congénitale
I49.1	Dépolarisation auriculaire prématurée	Q12.1	Luxation congénitale du cristallin
I49.3	Dépolarisation ventriculaire prématurée	Q12.2	Colobome du cristallin
I49.8	Autres arythmies cardiaques précisées	Q12.3	Aphakie congénitale
J20.5	Bronchite aiguë due au virus respiratoire syncytial [VRS]	Q12.4	Sphérophakie
		Q12.8	Autres malformations congénitales du cristallin
J20.8	Bronchite aiguë due à d'autres micro-organismes précisés	Q12.9	Malformation congénitale du cristallin, sans précision
J22	Infections aiguës des voies respiratoires inférieures, sans précision	Q13.0	Colobome de l'iris
		Q13.1	Absence d'iris
J31.0	Rhinite chronique	Q13.2	Autres malformations congénitales de l'iris
J40	Bronchite, non précisée comme aiguë ou chronique	Q13.3	Opacité congénitale de la cornée
J93.0	Pneumothorax spontané avec pression positive	Q13.4	Autres malformations congénitales de la cornée
K52.30	Pancolite indéterminée	Q13.5	Sclérotique bleue
K52.31	Colite indéterminée latérale gauche	Q13.8	Autres malformations congénitales de la chambre antérieure de l'œil
K52.32	Colite indéterminée du côlon rectosigmoïde	Q14.0	Malformation congénitale du corps vitré
K52.38	Autres colites indéterminées	Q14.1	Malformation congénitale de la rétine
K52.8	Autres gastro-entérites et colites non infectieuses précisées	Q14.2	Malformation congénitale de la papille optique
		Q14.3	Malformation congénitale de la choroïde
K60.2	Fissure anale, sans précision	Q14.8	Autres malformations congénitales de la chambre postérieure de l'œil
L01.1	Impétiginisation d'autres dermatoses		
L02.2	Abcès cutané, furoncle et anthrax du tronc	Q16.0	Absence congénitale du pavillon de l'oreille
L08.0	Pyodermite	Q16.1	Absence, atrésie et rétrécissement congénitaux du conduit auditif (externe)
L91.8	Autres affections hypertrophiques de la peau		
P01.5	Fœtus et nouveau-né affectés par une grossesse multiple	Q16.2	Absence de trompe d'Eustache
		Q16.3	Malformation congénitale des osselets
P01.6	Fœtus et nouveau-né affectés par la mort de la mère	Q16.4	Autres malformations congénitales de l'oreille moyenne
P02.4	Fœtus et nouveau-né affectés par une procidence du cordon ombilical	Q16.5	Malformation congénitale de l'oreille interne
		Q16.9	Malformation congénitale de l'oreille avec atteinte de l'audition, sans précision
P02.7	Fœtus et nouveau-né affectés par une chorio-amniotite		
P04.1	Fœtus et nouveau-né affectés par d'autres médicaments absorbés par la mère	Q17.0	Pavillon surnuméraire
		Q18.0	Fissure, fistule et kyste d'origine branchiale
P04.4	Fœtus et nouveau-né affectés par toxicomanie de la mère	Q28.80	Autre anévrisme congénital
		Q28.81	Autre fistule congénitale de l'appareil circulatoire
P07.2	Immaturité extrême	Q31.8	Autres malformations congénitales du larynx
P21.0	Asphyxie obstétricale grave	Q31.9	Malformation congénitale du larynx, sans précision
P28.3	Apnée primitive du sommeil chez le nouveau-né	Q33.1	Lobe pulmonaire surnuméraire
P28.4	Autres apnées du nouveau-né	Q33.5	Tissu ectopique intrapulmonaire (congénital)
P29.1	Arythmie cardiaque néonatale	Q33.8	Autres malformations congénitales du poumon
P38	Omphalite du nouveau-né, avec ou sans hémorragie légère	Q35.1	Fente de la voûte du palais
		Q35.3	Fente du voile du palais
P39.0	Mastite infectieuse néonatale	Q35.5	Fente de la voûte et du voile du palais
P39.3	Infection néonatale des voies urinaires	Q35.7	Fente de la lèvre
P39.4	Infection néonatale de la peau	Q35.9	Fente du palais, sans précision
		Q36.0	Fente labiale bilatérale



Q36.1	Fente labiale médiane	Q89.00	Splénomégalie congénitale
Q36.9	Fente labiale unilatérale	Q89.01	Asplénie (congénitale)
Q39.5	Dilatation congénitale de l'œsophage	Q89.08	Autres malformations congénitales de la rate
Q39.6	Diverticule de l'œsophage (congénital)	Q89.3	Situs inversus
Q39.8	Autres malformations congénitales de l'œsophage	Q96.0	Caryotype 45,X
Q40.1	Hernie hiatale congénitale	Q96.1	Caryotype 46,X iso (Xq)
Q43.40	Duplication de l'intestin grêle	Q96.2	Caryotype 46,X avec chromosome sexuel anormal, sauf iso (Xq)
Q43.41	Duplication du côlon		
Q43.42	Duplication du rectum	Q96.3	Mosaïque chromosomique, 45,X/46,XX ou XY
Q43.49	Duplication de l'intestin, non précisée	Q96.4	Mosaïque chromosomique, 45,X/autre(s) lignée(s) cellulaire(s) avec chromosome sexuel anormal
Q43.5	Ectopie de l'anus		
Q43.6	Fistule congénitale du rectum et de l'anus	Q96.8	Autres formes du syndrome de Turner
Q43.7	Persistance du cloaque	Q96.9	Syndrome de Turner, sans précision
Q43.8	Autres malformations congénitales précisées de l'intestin	Q97.0	Caryotype 47,XXX
		Q97.1	Femme avec plus de trois chromosomes X
Q43.9	Malformation congénitale de l'intestin, sans précision	Q97.2	Mosaïque chromosomique, lignées avec divers nombres de chromosomes X
Q61.0	Kyste du rein congénital (unique)		
Q61.2	Rein polykystique, autosomique dominant	Q97.3	Femme avec un caryotype 46,XY
Q61.3	Rein polykystique, sans précision	Q97.8	Autres anomalies précisées des chromosomes sexuels, phénotype féminin
Q61.4	Dysplasie rénale		
Q61.5	Kyste médullaire du rein	Q97.9	Anomalie des chromosomes sexuels, phénotype féminin, sans précision
Q61.8	Autres maladies kystiques du rein		
Q61.9	Maladie kystique du rein, sans précision	Q98.0	Syndrome de Klinefelter, caryotype 47,XXY
Q62.0	Hydronéphrose congénitale	Q98.1	Syndrome de Klinefelter, homme avec plus de deux chromosomes X
Q62.1	Atrésie et sténose de l'uretère		
Q62.2	Méga-uretère congénital	Q98.2	Syndrome de Klinefelter, homme avec caryotype 46,XX
Q62.3	Autres anomalies obstructives du bassin et de l'uretère	Q98.3	Autre phénotype masculin avec caryotype 46,XX
Q64.4	Malformation de l'ouraque	Q98.4	Syndrome de Klinefelter, sans précision
Q64.5	Absence congénitale de la vessie et de l'urètre	Q98.5	Caryotype 47,XXY
Q64.6	Diverticule congénital de la vessie	Q98.6	Homme avec chromosomes sexuels de structure anormale
Q64.7	Autres malformations congénitales de la vessie et de l'urètre		
Q67.0	Asymétrie faciale	Q98.7	Homme avec mosaïque des chromosomes sexuels
Q67.5	Anomalie morphologique congénitale du rachis	Q98.8	Autres anomalies précisées des chromosomes sexuels, phénotype masculin
Q68.2	Anomalie morphologique congénitale du genou		
Q71.0	Absence congénitale complète d'un (des) membre(s) supérieur(s)	Q98.9	Anomalie des chromosomes sexuels, phénotype masculin, sans précision
Q71.1	Absence congénitale du bras et de l'avant-bras, main présente	Q99.8	Autres anomalies précisées des chromosomes
		R06.80	Événement aigu constituant un risque vital chez le nourrisson
Q71.2	Absence congénitale de l'avant-bras et de la main		
Q71.4	Raccourcissement longitudinal du radius	R09.2	Arrêt respiratoire
Q71.5	Raccourcissement longitudinal du cubitus	R49.0	Dysphonie
Q71.6	Main en pince de homard	R57.2	Choc septique
Q72.0	Absence congénitale complète d'un (des) membre(s) inférieur(s)	R62.8	Autres retards du développement physiologique
		R94.0	Résultats anormaux d'explorations fonctionnelles du système nerveux central
Q72.1	Absence congénitale de la cuisse et de la jambe, pied présent	R95.0	Syndrome de la mort subite du nourrisson avec mention d'autopsie
Q72.2	Absence congénitale de la jambe et du pied	R95.9	Syndrome de la mort subite du nourrisson sans mention d'autopsie
Q72.3	Absence congénitale du pied et d'un (des) orteil(s)		
Q72.4	Raccourcissement longitudinal du fémur	S00.81	Blessure superficielle d'autres parties de la tête:
Q72.5	Raccourcissement longitudinal du tibia		Abrasion
Q72.6	Raccourcissement longitudinal du péroné	S72.3	Fracture de la diaphyse fémorale
Q72.7	Pied bifide	T21.24	Brûlure du tronc de degré 2a: Dos [n'importe quelle partie]
Q72.8	Autres raccourcissements d'un (des) membre(s) inférieur(s)	T21.64	Corrosion du tronc de degré 2a: Dos [n'importe quelle partie]
Q76.3	Scoliose congénitale due à une malformation osseuse congénitale	T21.84	Brûlure du tronc degré 2b: Dos [n'importe quelle partie]
Q76.4	Autres malformations congénitales du rachis, non associées à une scoliose	T21.94	Corrosion du tronc degré 2b: Dos [n'importe quelle partie]
Q82.00	Lymphoedème héréditaire du (des) membre(s) supérieur(s) et inférieur(s), stade I	U55.10	Inscription pour transplantation cardiaque : Sans niveau d'urgence U [Urgency] ou HU [High Urgency]
Q82.01	Lymphoedème héréditaire du (des) membre(s) supérieur(s) et inférieur(s), stade II	U55.11	Inscription pour transplantation cardiaque : Avec niveau d'urgence U [Urgency]
Q82.02	Lymphoedème héréditaire du (des) membre(s) supérieur(s) et inférieur(s), stade III	U55.12	Inscription pour transplantation cardiaque : Avec niveau d'urgence HU [High Urgency]
Q82.03	Lymphoedème héréditaire, autre localisation, stade I		
Q82.04	Lymphoedème héréditaire, autre localisation, stade II	U55.20	Inscription effectuée pour transplantation pulmonaire: Sans niveau d'urgence U [Urgency] ou HU [High Urgency]
Q82.05	Lymphoedème héréditaire, autre localisation, stade III		
Q82.08	Autre lymphoedème héréditaire		
Q82.09	Lymphoedème héréditaire, sans précision		

U55.21	Inscription effectuée pour transplantation pulmonaire: Avec niveau d'urgence U [Urgency]	Z75.68	Inscription effectuée pour transplantation d'organe sans niveau d'urgence HU (High Urgency): Autres organes
U55.22	Inscription effectuée pour transplantation pulmonaire: Avec niveau d'urgence HU [High Urgency]	Z75.69	Inscription effectuée pour transplantation d'organe sans niveau d'urgence HU (High Urgency): Organe non précisé
U55.30	Inscription pour transplantation cœur-poumons: Sans niveau d'urgence U [Urgency] ou HU [High Urgency]	Z75.70	Inscription effectuée pour transplantation d'organe avec niveau d'urgence HU (High Urgency): Rein
U55.31	Inscription pour transplantation cœur-poumons : Avec niveau d'urgence U [Urgency]	Z75.74	Inscription effectuée pour transplantation d'organe avec niveau d'urgence HU (High Urgency): Rein-pancréas
U55.32	Inscription pour transplantation cœur-poumons : Avec niveau d'urgence HU [High Urgency]]	Z75.75	Inscription effectuée pour transplantation d'organe avec niveau d'urgence HU (High Urgency): Pancréas
Z03.0	Mise en observation pour suspicion de tuberculose	Z75.76	Inscription effectuée pour transplantation d'organe avec niveau d'urgence HU (High Urgency): Intestin grêle
Z20.1	Sujets en contact avec et exposés à la tuberculose	Z75.77	Inscription effectuée pour transplantation d'organe avec niveau d'urgence HU (High Urgency): Foie [hépatique]
Z75.60	Inscription effectuée pour transplantation d'organe sans niveau d'urgence HU (High Urgency): Rein	Z75.78	Inscription effectuée pour transplantation d'organe avec niveau d'urgence HU (High Urgency): Autres organes
Z75.64	Inscription effectuée pour transplantation d'organe sans niveau d'urgence HU (High Urgency): Rein-pancréas	Z75.79	Inscription effectuée pour transplantation d'organe avec niveau d'urgence HU (High Urgency): Organe non précisé
Z75.65	Inscription effectuée pour transplantation d'organe sans niveau d'urgence HU (High Urgency): Pancréas	Z76.1	Surveillance médicale et soins médicaux des enfants trouvés
Z75.66	Inscription effectuée pour transplantation d'organe sans niveau d'urgence HU (High Urgency): Intestin grêle		
Z75.67	Inscription effectuée pour transplantation d'organe sans niveau d'urgence HU (High Urgency): Foie [hépatique]		

### Procédure P65-2

53.00 ↔	Réparation de hernie inguinale, SAP	53.07.11 ↔	Opération de hernie inguinale, par laparoscopie, sans implantation de membranes ou filets
53.06.11 ↔	Opération de hernie inguinale, par chirurgie ouverte, sans implantation de membranes ou filets	53.07.21 ↔	Opération de hernie inguinale, par laparoscopie, avec implantation de membranes et filets
53.06.21 ↔	Opération de hernie inguinale, par chirurgie ouverte, avec implantation de membranes et filets	53.09 ↔	Réparation de hernie inguinale, autre

### Procédure P65-3

86.6C.11 †↔	Remplacement permanent de la peau par matériel de remplacement bicouche derme-épiderme, non étendu, à la tête	86.6C.4D †↔	Remplacement permanent de la peau par matériel de remplacement d'épiderme, étendu, au pied
86.6C.16 †↔	Remplacement permanent de la peau par matériel de remplacement bicouche derme-épiderme, non étendu, à la main	86.6C.4E †↔	Remplacement permanent de la peau par matériel de remplacement d'épiderme, étendu, autre site
86.6C.1D †↔	Remplacement permanent de la peau par matériel de remplacement bicouche derme-épiderme, non étendu, au pied	86.6C.51 †↔	Remplacement permanent de la peau par matériel de remplacement de derme, non étendu, à la tête
86.6C.1E †↔	Remplacement permanent de la peau par matériel de remplacement bicouche derme-épiderme, non étendu, autre site	86.6C.56 †↔	Remplacement permanent de la peau par matériel de remplacement de derme, non étendu, à la main
86.6C.31 †↔	Remplacement permanent de la peau par matériel de remplacement d'épiderme, non étendu, à la tête	86.6C.5D †↔	Remplacement permanent de la peau par matériel de remplacement de derme, non étendu, à la tête, au pied
86.6C.36 †↔	Remplacement permanent de la peau par matériel de remplacement d'épiderme, non étendu, à la main	86.6C.5E †↔	Remplacement permanent de la peau par matériel de remplacement de derme, non étendu, autre site
86.6C.3D †↔	Remplacement permanent de la peau par matériel de remplacement d'épiderme, non étendu, au pied	86.6C.61 †↔	Remplacement permanent de la peau par matériel de remplacement de derme, étendu, à la tête
86.6C.3E †↔	Remplacement permanent de la peau par matériel de remplacement d'épiderme, non étendu, autre site	86.6C.66 †↔	Remplacement permanent de la peau par matériel de remplacement de derme, étendu, à la main
86.6C.41 †↔	Remplacement permanent de la peau par matériel de remplacement d'épiderme, étendu, à la tête	86.6C.6D †↔	Remplacement permanent de la peau par matériel de remplacement de derme, étendu, au pied
86.6C.46 †↔	Remplacement permanent de la peau par matériel de remplacement d'épiderme, étendu, à la main	86.6C.6E †↔	Remplacement permanent de la peau par matériel de remplacement de derme, étendu, autre site



- 99.B7.30 †↔ Traitement complexe de médecine intensive chez le nouveau-né (procédure de base), 16661 à 19600 points de dépense
- 99.B7.3P †↔ Traitement complexe de médecine intensive chez le nouveau-né (procédure de base), 19601 points de dépense et plus

### Procédure P65-5

- 93.9F.11 †↔ Ventilation mécanique et assistance respiratoire par pression positive continue (CPAP) chez le nouveau-né et le nourrisson
- 93.9G.21 †↔ Traitement par pression positive au masque, CPAP, contrôle et optimisation d'un réglage existant, en l'espace de 3 jours
- 93.9G.22 †↔ Traitement par pression positive au masque, CPAP, contrôle et optimisation d'un réglage existant, pendant plus de 3 jours
- 93.9G.41 †↔ Traitement par pression positive au masque, BiPAP, contrôle et optimisation d'un réglage existant, en l'espace de 3 jours
- 93.9G.42 †↔ Traitement par pression positive au masque, BiPAP, contrôle et optimisation d'un réglage existant, pendant plus de 3 jours

### Procédure P65-6

- 00.11 †↔ Perfusion de drotrecogin alpha activé
- 00.17 †↔ Perfusion d'agent vasopresseur
- 99.01 †↔ Transfusion d'échange
- 99.04.00 †↔ Transfusion de globules rouges concentrés, SAP
- 99.04.09 †↔ Transfusion de globules rouges concentrés, autre
- 99.04.10 †↔ Transfusion de globules rouges concentrés, 1 à 5 UT
- 99.04.11 †↔ Transfusion de globules rouges concentrés, 6 à 10 UT
- 99.04.12 †↔ Transfusion de globules rouges concentrés, 11 à 15 UT
- 99.04.14 †↔ Transfusion de globules rouges concentrés, 16 UT à 20 UT
- 99.04.15 †↔ Transfusion de globules rouges concentrés, 21 UT à 30 UT
- 99.04.16 †↔ Transfusion de globules rouges concentrés, 31 UT à 40 UT
- 99.04.17 †↔ Transfusion de globules rouges concentrés, 41 UT à 50 UT
- 99.04.18 †↔ Transfusion de globules rouges concentrés, 51 UT à 60 UT
- 99.04.19 †↔ Transfusion de globules rouges concentrés, 61 UT à 70 UT
- 99.04.1A †↔ Transfusion de globules rouges concentrés, 71 UT à 80 UT
- 99.04.1B †↔ Transfusion de globules rouges concentrés, 81 UT à 90 UT
- 99.04.1C †↔ Transfusion de globules rouges concentrés, 91 UT à 100 UT
- 99.04.1D †↔ Transfusion de globules rouges concentrés, 101 UT à 115 UT
- 99.04.1E †↔ Transfusion de globules rouges concentrés, 116 UT à 130 UT
- 99.04.1F †↔ Transfusion de globules rouges concentrés, 131 UT à 145 UT
- 99.04.1G †↔ Transfusion de globules rouges concentrés, 146 UT à 160 UT
- 99.04.1H †↔ Transfusion de globules rouges concentrés, 161 UT à 175 UT
- 99.04.1I †↔ Transfusion de globules rouges concentrés, 176 UT à 190 UT
- 99.04.1J †↔ Transfusion de globules rouges concentrés, 191 UT à 205 UT
- 99.04.1K †↔ Transfusion de globules rouges concentrés, 206 UT à 220 UT
- 99.04.1L †↔ Transfusion de globules rouges concentrés, 221 UT à 235 UT
- 99.04.1M †↔ Transfusion de globules rouges concentrés, 236 UT à 250 UT
- 99.04.1N †↔ Transfusion de globules rouges concentrés, 251 UT à 265 UT
- 99.04.1O †↔ Transfusion de globules rouges concentrés, 266 UT à 280 UT
- 99.04.1P †↔ Transfusion de globules rouges concentrés, 281 UT et plus
- 99.04.21 †↔ Transfusion de concentrés érythrocytaires irradiés, 1 à 5 UT
- 99.04.22 †↔ Transfusion de concentrés érythrocytaires irradiés, 6 à 10 UT
- 99.04.23 †↔ Transfusion de concentrés érythrocytaires irradiés, 11 à 15 UT
- 99.04.24 †↔ Transfusion de concentrés érythrocytaires irradiés, 16 à 20 UT
- 99.04.25 †↔ Transfusion de concentrés érythrocytaires irradiés, 21 à 30 UT
- 99.04.26 †↔ Transfusion de concentrés érythrocytaires irradiés, 31 à 40 UT
- 99.04.27 †↔ Transfusion de concentrés érythrocytaires irradiés, 41 à 50 UT
- 99.04.28 †↔ Transfusion de concentrés érythrocytaires irradiés, 51 à 60 UT
- 99.04.2A †↔ Transfusion de concentrés érythrocytaires irradiés, 61 à 70 UT
- 99.04.2B †↔ Transfusion de concentrés érythrocytaires irradiés, 71 à 80 UT
- 99.04.2C †↔ Transfusion de concentrés érythrocytaires irradiés, 81 à 90 UT
- 99.04.2D †↔ Transfusion de concentrés érythrocytaires irradiés, 91 à 100 UT
- 99.04.2E †↔ Transfusion de concentrés érythrocytaires irradiés, 101 à 115 UT
- 99.04.2F †↔ Transfusion de concentrés érythrocytaires irradiés, 116 à 130 UT
- 99.04.2G †↔ Transfusion de concentrés érythrocytaires irradiés, 131 à 145 UT
- 99.04.2H †↔ Transfusion de concentrés érythrocytaires irradiés, 146 à 160 UT
- 99.04.2I †↔ Transfusion de concentrés érythrocytaires irradiés, 161 à 175 UT
- 99.04.2J †↔ Transfusion de concentrés érythrocytaires irradiés, 176 à 190 UT
- 99.04.2K †↔ Transfusion de concentrés érythrocytaires irradiés, 191 à 205 UT
- 99.04.2L †↔ Transfusion de concentrés érythrocytaires irradiés, 206 à 220 UT
- 99.04.2M †↔ Transfusion de concentrés érythrocytaires irradiés, 221 à 235 UT
- 99.04.2N †↔ Transfusion de concentrés érythrocytaires irradiés, 236 à 250 UT
- 99.04.2O †↔ Transfusion de concentrés érythrocytaires irradiés, 251 à 265 UT

99.04.2P †↔	Transfusion de concentrés érythrocytaires irradiés, 266 à 280 UT	99.05.4T †↔	Transfusion de concentrés de plaquettes, 114 à 119 concentrés
99.04.2Q †↔	Transfusion de concentrés érythrocytaires irradiés, 281 UT et plus	99.05.4U †↔	Transfusion de concentrés de plaquettes, 120 à 129 concentrés
99.04.31 †↔	Transfusion de concentrés érythrocytaires cryoconservés, 1 à 5 UT	99.05.4V †↔	Transfusion de concentrés de plaquettes, 130 à 139 concentrés
99.04.32 †↔	Transfusion de concentrés érythrocytaires cryoconservés, 6 à 10 UT	99.05.4W †↔	Transfusion de concentrés de plaquettes, 140 à 149 concentrés
99.04.33 †↔	Transfusion de concentrés érythrocytaires cryoconservés, 11 à 15 UT	99.05.51 †↔	Transfusion de concentrés de plaquettes, 150 à 159 concentrés
99.04.34 †↔	Transfusion de concentrés érythrocytaires cryoconservés, 16 à 20 UT	99.05.52 †↔	Transfusion de concentrés de plaquettes, 160 à 169 concentrés
99.04.35 †↔	Transfusion de concentrés érythrocytaires cryoconservés, 21 à 30 UT	99.05.53 †↔	Transfusion de concentrés de plaquettes, 170 à 179 concentrés
99.04.36 †↔	Transfusion de concentrés érythrocytaires cryoconservés, 31 UT et plus	99.05.54 †↔	Transfusion de concentrés de plaquettes, 180 à 189 concentrés
99.05.41 †↔	Transfusion de concentrés de plaquettes, 1 concentré	99.05.55 †↔	Transfusion de concentrés de plaquettes, 190 à 199 concentrés
99.05.42 †↔	Transfusion de concentrés de plaquettes, 2 concentrés	99.05.57 †↔	Trasfusione di concentrati piastrinici, da 200 a 219 concentrati
99.05.43 †↔	Transfusion de concentrés de plaquettes, 3 concentrés	99.05.58 †↔	Trasfusione di concentrati piastrinici, da 220 a 239 concentrati
99.05.44 †↔	Transfusion de concentrés de plaquettes, 4 concentrés	99.05.5A †↔	Trasfusione di concentrati piastrinici, da 240 a 259 concentrati
99.05.45 †↔	Transfusion de concentrés de plaquettes, 5 concentrés	99.05.5B †↔	Trasfusione di concentrati piastrinici, da 260 a 279 concentrati
99.05.46 †↔	Transfusion de concentrés de plaquettes, 6 à 8 concentrés	99.05.5C †↔	Trasfusione di concentrati piastrinici, da 280 a 299 concentrati
99.05.47 †↔	Transfusion de concentrés de plaquettes, 9 à 11 concentrés	99.05.5D †↔	Trasfusione di concentrati piastrinici, da 300 a 319 concentrati
99.05.48 †↔	Transfusion de concentrés de plaquettes, 12 à 14 concentrés	99.05.5E †↔	Trasfusione di concentrati piastrinici, da 320 a 339 concentrati
99.05.4A †↔	Transfusion de concentrés de plaquettes, 15 à 17 concentrés	99.05.5F †↔	Trasfusione di concentrati piastrinici, da 340 a 359 concentrati
99.05.4B †↔	Transfusion de concentrés de plaquettes, 18 à 20 concentrés	99.05.5G †↔	Trasfusione di concentrati piastrinici, da 360 a 379 concentrati
99.05.4C †↔	Transfusion de concentrés de plaquettes, 21 à 23 concentrés	99.05.5H †↔	Trasfusione di concentrati piastrinici, da 380 a 399 concentrati
99.05.4D †↔	Transfusion de concentrés de plaquettes, 24 à 26 concentrés	99.05.5I †↔	Trasfusione di concentrati piastrinici, da 400 a 419 concentrati
99.05.4E †↔	Transfusion de concentrés de plaquettes, 27 à 29 concentrés	99.05.5J †↔	Trasfusione di concentrati piastrinici, da 420 a 439 concentrati
99.05.4F †↔	Transfusion de concentrés de plaquettes, 30 à 35 concentrés	99.05.5K †↔	Trasfusione di concentrati piastrinici, da 440 a 459 concentrati
99.05.4G †↔	Transfusion de concentrés de plaquettes, 36 à 41 concentrés	99.05.5L †↔	Trasfusione di concentrati piastrinici, da 460 a 479 concentrati
99.05.4H †↔	Transfusion de concentrés de plaquettes, 42 à 47 concentrés	99.05.5M †↔	Trasfusione di concentrati piastrinici, da 480 a 499 concentrati
99.05.4I †↔	Transfusion de concentrés de plaquettes, 48 à 53 concentrés	99.05.5N †↔	Transfusion de concentrés de plaquettes, 500 concentrés et plus
99.05.4J †↔	Transfusion de concentrés de plaquettes, 54 à 59 concentrés	99.05.61 †↔	Transfusion de concentrés de plaquettes du patient, 1 concentré
99.05.4K †↔	Transfusion de concentrés de plaquettes, 60 à 65 concentrés	99.05.62 †↔	Transfusion de concentrés de plaquettes du patient, 2 concentrés
99.05.4L †↔	Transfusion de concentrés de plaquettes, 66 à 71 concentrés	99.05.63 †↔	Transfusion de concentrés de plaquettes du patient, 3 concentrés
99.05.4M †↔	Transfusion de concentrés de plaquettes, 72 à 77 concentrés	99.05.64 †↔	Transfusion de concentrés de plaquettes du patient, 4 concentrés
99.05.4N †↔	Transfusion de concentrés de plaquettes, 78 à 83 concentrés	99.05.65 †↔	Transfusion de concentrés de plaquettes du patient, 5 concentrés
99.05.4O †↔	Transfusion de concentrés de plaquettes, 84 à 89 concentrés	99.05.66 †↔	Transfusion de concentrés de plaquettes du patient, 6 à 8 concentrés
99.05.4P †↔	Transfusion de concentrés de plaquettes, 90 à 95 concentrés	99.05.67 †↔	Transfusion de concentrés de plaquettes du patient, 9 à 11 concentrés
99.05.4Q †↔	Transfusion de concentrés de plaquettes, 96 à 101 concentrés	99.05.68 †↔	Transfusion de concentrés de plaquettes du patient, 12 à 14 concentrés
99.05.4R †↔	Transfusion de concentrés de plaquettes, 102 à 107 concentrés	99.05.6A †↔	Transfusion de concentrés de plaquettes du patient, 15 à 17 concentrés
99.05.4S †↔	Transfusion de concentrés de plaquettes, 108 à 113 concentrés	99.05.6B †↔	Transfusion de concentrés de plaquettes du patient, 18 à 20 concentrés

99.05.6C ‡↔ Transfusion de concentrés de plaquettes du patient, 21 à 23 concentrés	99.07.2B ‡↔ Transfusion de plasma frais congelé (PFCq / qFFP), 46 à 50 UT
99.05.6D ‡↔ Transfusion de concentrés de plaquettes du patient, 24 à 26 concentrés	99.07.2C ‡↔ Transfusion de plasma frais congelé (PFCq / qFFP), 51 UT et plus
99.05.6E ‡↔ Transfusion de concentrés de plaquettes du patient, 27 à 29 concentrés	99.07.31 ‡↔ Transfusion de plasma frais congelé avec inactivation des pathogènes (PFCip/piFFP), 1 à 5 UT
99.05.6F ‡↔ Transfusion de concentrés de plaquettes du patient, 30 à 32 concentrés	99.07.32 ‡↔ Transfusion de plasma frais congelé avec inactivation des pathogènes (PFCip/piFFP), 6 à 10 UT
99.05.6G ‡↔ Transfusion de concentrés de plaquettes du patient, 33 à 35 concentrés	99.07.33 ‡↔ Transfusion de plasma frais congelé avec inactivation des pathogènes (PFCip/piFFP), 11 à 15 UT
99.05.6H ‡↔ Transfusion de concentrés de plaquettes du patient, 36 à 38 concentrés	99.07.34 ‡↔ Transfusion de plasma frais congelé avec inactivation des pathogènes (PFCip/piFFP), 16 à 20 UT
99.05.6I ‡↔ Transfusion de concentrés de plaquettes du patient, 39 à 41 concentrés	99.07.35 ‡↔ Transfusion de plasma frais congelé avec inactivation des pathogènes (PFCip/piFFP), 21 à 25 UT
99.05.6J ‡↔ Transfusion de concentrés de plaquettes du patient, 42 à 44 concentrés	99.07.36 ‡↔ Transfusion de plasma frais congelé avec inactivation des pathogènes (PFCip/piFFP), 26 à 30 UT
99.05.6K ‡↔ Transfusion de concentrés de plaquettes du patient, 45 à 47 concentrés	99.07.37 ‡↔ Transfusion de plasma frais congelé avec inactivation des pathogènes (PFCip/piFFP), 31 à 35 UT
99.05.6L ‡↔ Transfusion de concentrés de plaquettes du patient, 48 à 50 concentrés	99.07.38 ‡↔ Transfusion de plasma frais congelé avec inactivation des pathogènes (PFCip/piFFP), 36 à 40 UT
99.05.6M ‡↔ Transfusion de concentrés de plaquettes du patient, 51 à 53 concentrés	99.07.3A ‡↔ Transfusion de plasma frais congelé avec inactivation des pathogènes (PFCip/piFFP), 41 à 45 UT
99.05.6N ‡↔ Transfusion de concentrés de plaquettes du patient, 54 à 56 concentrés	99.07.3B ‡↔ Transfusion de plasma frais congelé avec inactivation des pathogènes (PFCip/piFFP), 46 à 50 UT
99.05.6O ‡↔ Transfusion de concentrés de plaquettes du patient, 57 à 59 concentrés	99.07.3C ‡↔ Transfusion de plasma frais congelé avec inactivation des pathogènes (PFCip/piFFP), 51 UT et plus
99.05.6P ‡↔ Transfusion de concentrés de plaquettes du patient, 60 à 62 concentrés	99.08 ‡↔ Injection de substitut du sang
99.05.6Q ‡↔ Transfusion de concentrés de plaquettes du patient, 63 à 65 concentrés	99.09.10 ‡↔ Transfusion de granulocytes, 1 à 5 concentrés
99.05.6R ‡↔ Transfusion de concentrés de plaquettes du patient, 66 à 68 concentrés	99.09.12 ‡↔ Transfusion de granulocytes, 6 à 1 concentrés
99.05.6S ‡↔ Transfusion de concentrés de plaquettes du patient, 69 concentrés et plus	99.09.13 ‡↔ Transfusion de granulocytes, 11 à 15 concentrés
99.07.00 ‡↔ Transfusion de plasma et sérum, SAP	99.09.14 ‡↔ Transfusion de granulocytes, 16 à 20 concentrés
99.07.09 ‡↔ Transfusion de plasma et sérum, autre	99.09.15 ‡↔ Transfusion de granulocytes, 21 concentrés et plus
99.07.21 ‡↔ Transfusion de plasma frais congelé (PFCq / qFFP), 1 à 5 UT	99.09.20 ‡↔ Transfusion de lymphocytes d'un donneur, de source tierce
99.07.22 ‡↔ Transfusion de plasma frais congelé (PFCq / qFFP), 6 à 10 UT	99.09.23 ‡↔ Transfusion de lymphocytes d'un donneur, 1 à 3 concentrés
99.07.23 ‡↔ Transfusion de plasma frais congelé (PFCq / qFFP), 11 à 15 UT	99.09.24 ‡↔ Transfusion de lymphocytes d'un donneur, 4 à 6 concentrés
99.07.24 ‡↔ Transfusion de plasma frais congelé (PFCq / qFFP), 16 à 20 UT	99.09.25 ‡↔ Transfusion de lymphocytes d'un donneur, plus de 6 concentrés
99.07.25 ‡↔ Transfusion de plasma frais congelé (PFCq / qFFP), 21 à 25 UT	99.09.30 ‡↔ Transfusion de leucocytes cultivés ex vivo
99.07.26 ‡↔ Transfusion de plasma frais congelé (PFCq / qFFP), 26 à 30 UT	99.0A ‡↔ Transfusion de composants du plasma et de protéines plasmatiques fabriquées par génie génétique
99.07.27 ‡↔ Transfusion de plasma frais congelé (PFCq / qFFP), 31 à 35 UT	99.15 ‡↔ Perfusion parentérale de substances nutritives concentrées
99.07.28 ‡↔ Transfusion de plasma frais congelé (PFCq / qFFP), 36 à 40 UT	99.18 ‡↔ Injection ou perfusion d'électrolytes
99.07.2A ‡↔ Transfusion de plasma frais congelé (PFCq / qFFP), 41 à 45 UT	99.1A ‡↔ Injection, perfusion ou administration orale de bêta-bloquants dans le traitement de l'hémangiome infantile chez le nouveau-né et le nourrisson
	99.83 ‡↔ Autre photothérapie

**ADRG P66****Nouveau-né, poids à l'admission 2000 - 2499 g ou poids à l'admission > 2499 g avec situations particulières**

(Poids à l'admission < 2500 g ou (Poids à l'admission > 2499 g et (chaque OR-Procédure à l'exception de tableau P66-5 ou Durée de la ventilation artificielle > 95 heures ou au moins un(e) Procédure dans le tableau P66-6)) ou (Poids à l'admission > 2499 g et aucun(e) OR-Procédure et aucun(e) Procédure dans le tableau P66-7 et Durée de la ventilation artificielle < 25 heures et aucun(e) Diagnostic dans le tableau P66-1 et (Durée de séjour est égale 1 jour ou (Procédure pas dans le tableau P66-8 et aucun(e) Diagnostic dans le tableau P66-2)) et Diagnostic dans le tableau P66-3) ou Poids à l'admission > 2499 g et (Procédure dans le tableau P66-9 ou au moins un(e) Procédure dans le tableau P66-10)) et (pas [chaque OR-Procédure à l'exception de tableau P66-5 ou Durée de la ventilation artificielle > 95 heures ou au moins un(e) Procédure dans le tableau P66-6 ou Procédure dans le tableau P66-11])

**DRG P66A****Nouveau-né, poids à l'admission 2000 - 2499 g avec plusieurs problèmes sévères ou poids à l'admission > 2499 g avec situations particulières ou traitement complexe en unité de soins intermédiaire > 392 points**

(Procédure dans le tableau P66-7 ou Durée de la ventilation artificielle > 24 heures ou Problème grave chez le nouveau-né ou Procédure dans le tableau P66-12) et (Plusieurs problèmes graves chez le nouveau-né ou Diagnostic dans le tableau P66-4 ou Procédure dans le tableau P66-12)

**DRG P66B****Nouveau-né, poids à l'admission 2000 - 2499 g ou poids à l'admission >2499 g avec situations particulières, avec ventilation artificielle > 24 et < 96 heures ou avec problème grave**

Procédure dans le tableau P66-7 ou Durée de la ventilation artificielle > 24 heures ou Problème grave chez le nouveau-né ou Procédure dans le tableau P66-12

**DRG P66C****Nouveau-né, poids à l'admission 2000 - 2499 g avec autre problème**

Poids à l'admission < 2500 g et (au moins un(e) Procédure dans le tableau P66-13 ou Diagnostic dans le tableau P66-2)

**DRG P66D****Nouveau-né, poids à l'admission 2000 - 2499 g ou poids à l'admission > 2499 g avec autre problème****Diagnostic P66-1**

A01.0	Fièvre typhoïde	A15.0	Tuberculose pulmonaire, confirmée par examen microscopique de l'expectoration, avec ou sans culture ou par procédé de biologie moléculaire
A01.1	Paratyphoïde A	A15.1	Tuberculose pulmonaire, confirmée par culture seulement
A01.2	Paratyphoïde B	A15.2	Tuberculose pulmonaire, avec confirmation histologique
A01.3	Paratyphoïde C	A15.3	Tuberculose pulmonaire, avec confirmation, moyen autre et non précisé
A01.4	Paratyphoïde, sans précision	A15.7	Primo-infection tuberculeuse de l'appareil respiratoire, avec confirmation bactériologique, par biologie moléculaire ou histologique
A02.0	Entérite à Salmonella	A15.9	Tuberculose de l'appareil respiratoire sans précision, avec confirmation bactériologique, par biologie moléculaire et histologique
A02.1	Septicémie à Salmonella	A16.0	Tuberculose pulmonaire, sans confirmation bactériologique, par biologie moléculaire ou histologique
A02.2	Infection localisée à Salmonella	A16.1	Tuberculose pulmonaire, sans examen bactériologique, par biologie moléculaire et histologique
A02.8	Autres infections précisées à Salmonella	A16.2	Tuberculose pulmonaire, sans mention de confirmation bactériologique, par biologie moléculaire ou histologique
A02.9	Infection à Salmonella, sans précision	A16.7	Primo-infection tuberculeuse de l'appareil respiratoire, sans mention de confirmation bactériologique, par biologie moléculaire ou histologique
A03.0	Shigellose à Shigella dysenteriae	A16.9	Tuberculose de l'appareil respiratoire sans précision, sans mention de confirmation bactériologique, par biologie moléculaire ou histologique
A03.1	Shigellose à Shigella flexneri	A17.0	Méningite tuberculeuse {G01}
A03.2	Shigellose à Shigella boydii	A17.1	Tuberculome méningé {G07}
A03.3	Shigellose à Shigella sonnei	A17.8	Autres formes de tuberculose du système nerveux
A03.8	Autres shigelloses	A17.9	Tuberculose du système nerveux, sans précision {G99.8}
A03.9	Shigellose, sans précision	A18.5	Tuberculose de l'œil
A04.0	Infection entéropathogène à Escherichia coli	A26.0	Erysipéloïde cutanée
A04.1	Infection entérotogène à Escherichia coli	A26.7	Septicémie à Erysipelothrix
A04.2	Infection entéro-invasive à Escherichia coli	A26.8	Autres formes d'érysipéloïde
A04.3	Infection entéro-hémorragique à Escherichia coli	A26.9	Erysipéloïde, sans précision
A04.4	Autres infections intestinales à Escherichia coli	A27.0	Leptospirose ictéro-hémorragique [Maladie de Weil]
A04.5	Entérite à Campylobacter	A27.8	Autres formes de leptospirose
A04.6	Entérite à Yersinia enterocolitica		
A04.70	Entérocolite à Clostridium difficile sans mégacôlon, sans autres complications au niveau des organes		
A04.71	Entérocolite à Clostridium difficile sans mégacôlon, avec d'autres complications au niveau des organes		
A04.72	Entérocolite à Clostridium difficile avec mégacôlon, sans autres complications organiques		
A04.73	Entérocolite à Clostridium difficile avec mégacôlon, avec d'autres complications organiques		
A04.79	Entérocolite à Clostridium difficile, sans précision		
A04.8	Autres infections intestinales bactériennes précisées		
A05.0	Intoxication alimentaire à staphylocoques		
A05.1	Botulisme		
A05.2	Intoxication alimentaire à Clostridium perfringens [Clostridium welchii]		
A05.3	Intoxication alimentaire à Vibrio parahaemolyticus		
A08.1	Gastroentérite aiguë à norovirus		
A08.5	Autres infections intestinales précisées		
A09.0	Autres gastro-entérites et colites non précisées d'origine infectieuse		

A27.9	Leptospirose, sans précision	B00.5	Affections oculaires dues au virus de l'herpès
A28.0	Pasteurellose	B00.7	Maladie disséminée due au virus de l'herpès
A28.1	Maladie des griffes du chat	B00.8	Autres formes d'infection due au virus de l'herpès
A28.2	Yersiniose extra-intestinale	B00.9	Infection due au virus de l'herpès, sans précision
A28.8	Autres anthroponoses bactériennes précisées, non classées ailleurs	B01.0	Méningite varicelleuse {G02.0}
A28.9	Anthroponose bactérienne, sans précision	B01.1	Encéphalite varicelleuse {G05.1}
A32.0	Listériose cutanée	B01.2	Pneumonie varicelleuse {J17.1}
A32.1	Méningite et méningo-encéphalite listériennes	B01.8	Varicelle avec autres complications
A32.7	Septicémie listérienne	B01.9	Varicelle sans complication
A32.8	Autres formes de listériose	B02.0	Encéphalite zostérienne {G05.1}
A32.9	Listériose, sans précision	B02.1	Méningite zostérienne {G02.0}
A33	Tétanos néonatal	B02.2	Zona accompagné d'autres manifestations neurologiques
A35	Autres formes de tétanos	B02.3	Zona ophtalmique
A37.0	Coqueluche à Bordetella pertussis	B02.7	Zona disséminé
A37.1	Coqueluche à Bordetella parapertussis	B02.8	Zona avec autres complications
A37.8	Coqueluche due à d'autres espèces de Bordetella	B02.9	Zona sans complication
A37.9	Coqueluche, sans précision	B05.0	Rougeole compliquée d'une encéphalite {G05.1}
A39.0	Méningite à méningocoques {G01}	B05.1	Rougeole compliquée d'une méningite {G02.0}
A39.1	Syndrome de Waterhouse-Friderichsen {E35.1}	B05.2	Rougeole compliquée d'une pneumonie {J17.1}
A39.2	Méningococcémie aiguë	B05.3	Rougeole compliquée d'une otite moyenne {H67.1}
A39.3	Méningococcémie chronique	B05.4	Rougeole avec complications intestinales
A39.4	Méningococcémie, sans précision	B05.8	Rougeole avec autres complications
A39.5	Cardite à méningocoques	B06.0	Rubéole avec complications neurologiques
A40.0	Septicémie à streptocoques, groupe A	B06.8	Rubéole avec autres complications
A40.1	Septicémie à streptocoques, groupe B	B08.5	Pharyngite vésiculaire due à un entérovirus
A40.2	Septicémie à streptocoques, groupe D, et entérocoques	B15.0	Hépatite A avec coma hépatique
A40.3	Septicémie à Streptococcus pneumoniae	B15.9	Hépatite A sans coma hépatique
A40.8	Autres septicémies à streptocoques	B16.0	Hépatite aiguë B avec agent delta, avec coma hépatique
A40.9	Septicémie à streptocoques, sans précision	B16.1	Hépatite aiguë B avec agent delta, sans coma hépatique
A41.0	Septicémie à staphylocoques dorés	B16.2	Hépatite aiguë B sans agent delta, avec coma hépatique
A41.1	Septicémie à d'autres staphylocoques précisés	B16.9	Hépatite aiguë B, sans agent delta et sans coma hépatique
A41.2	Septicémie à staphylocoques non précisés	B17.0	(Sur)infection aiguë par agent delta d'un sujet porteur de l'hépatite B
A41.3	Septicémie à Haemophilus influenzae	B17.1	Hépatite aiguë C
A41.4	Septicémie à micro-organismes anaérobies	B17.2	Hépatite aiguë E
A41.51	Septicémie: escherichia coli [E. coli]	B17.8	Autres hépatites virales aiguës précisées
A41.52	Septicémie: pseudomonas	B17.9	Hépatite virale aiguë, sans précision
A41.58	Septicémie: autres micro-organismes Gram négatif	B18.0	Hépatite virale chronique B avec agent delta
A41.8	Autres septicémies précisées	B18.1	Hépatite virale chronique B sans agent delta
A46	Erysipèle	B18.2	Hépatite virale chronique C
A48.0	Gangrène gazeuse	B18.8	Autres hépatites virales chroniques
A48.1	Maladie des légionnaires avec pneumonie	B18.9	Hépatite virale chronique, sans précision
A48.2	Maladie des légionnaires, sans signes pulmonaires [fièvre de Pontiac]	B19.0	Hépatite virale, sans précision, avec coma hépatique
A50.0	Syphilis congénitale précoce, symptomatique	B19.9	Hépatite virale, sans précision, sans coma hépatique
A50.1	Syphilis congénitale précoce, latente	B20	Immunodéficience humaine virale [VIH], à l'origine de maladies infectieuses et parasitaires
A50.2	Syphilis congénitale précoce, sans précision	B21	Immunodéficience humaine virale [VIH], à l'origine de tumeurs malignes
A50.3	Oculopathie syphilitique congénitale tardive	B22	Immunodéficience humaine virale [VIH], à l'origine d'autres affections précisées
A50.4	Syphilis congénitale nerveuse tardive [neuro-syphilis juvénile]	B23.0	Syndrome d'infection aiguë par VIH
A71.1	Phase active du trachome	B23.8	Maladie par VIH à l'origine d'autres états précisés
A74.8	Autres infections à Chlamydia précisées	B24	Immunodéficience humaine virale [VIH], sans précision
A81.1	Panencéphalite sclérosante subaiguë	B25.0	Pneumonie à cytomégalovirus {J17.1}
A86	Encéphalite virale, sans précision	B25.1	Hépatite à cytomégalovirus {K77.0}
A87.0	Méningite à entérovirus {G02.0}	B25.2	Pancréatite à cytomégalovirus {K87.1}
A89	Infection virale du système nerveux central, sans précision	B25.80	Infection à cytomégalovirus de l'appareil digestif
A96.0	Fièvre hémorragique de Junin	B25.88	Autres infections à cytomégalovirus
A96.1	Fièvre hémorragique de Machupo	B25.9	Maladie à cytomégalovirus, sans précision
A96.2	Fièvre de Lassa	B26.0	Orchite ourlienne {N51.1}
A96.8	Autres fièvres hémorragiques à arénavirus	B26.1	Méningite ourlienne {G02.0}
A96.9	Fièvre hémorragique à arénavirus, sans précision	B26.2	Encéphalite ourlienne {G05.1}
A98.3	Maladie de Marburg	B26.3	Pancréatite ourlienne {K87.1}
A98.5	Fièvre hémorragique avec syndrome rénal	B26.8	Oreillons avec autres complications
B00.0	Eczéma herpétique	B27.0	Mononucléose due à herpès virus gamma
B00.1	Dermite vésiculaire due au virus de l'herpès		
B00.2	Gingivo-stomatite et pharyngo-amygdalite due au virus de l'herpès		
B00.3	Méningite due au virus de l'herpès {G02.0}		
B00.4	Encéphalite due au virus de l'herpès {G05.1}		



B27.1	Mononucléose à cytomégalovirus	B51.8	Paludisme à Plasmodium vivax, avec autres complications
B27.8	Autres mononucléoses infectieuses	B51.9	Paludisme à Plasmodium vivax, sans complication
B27.9	Mononucléose infectieuse, sans précision	B52.0	Paludisme à Plasmodium malariae, avec atteinte rénale
B30.1	Conjonctivite due à un adénovirus {H13.1}	B52.8	Paludisme à Plasmodium malariae, avec autres complications
B30.3	Conjonctivite hémorragique aiguë épidémique (entérovirale) {H13.1}	B52.9	Paludisme à Plasmodium malariae, sans complication
B33.2	Cardite virale	B53.0	Paludisme à Plasmodium ovale
B34.0	Infection adénovirale, siège non précisé	B53.1	Paludisme à plasmodies simiennes
B37.1	Candidose pulmonaire	B53.8	Autres paludismes, confirmés par examen parasitologique, non classés ailleurs
B37.2	Candidose de la peau et des ongles	B54	Paludisme, sans précision
B37.4	Candidose d'autres localisations uro-génitales	B58.0	Oculopathie à Toxoplasma
B37.5	Méningite à Candida {G02.1}	B58.1	Hépatite à Toxoplasma {K77.0}
B37.6	Endocardite à Candida {I39.8}	B58.2	Méningo-encéphalite à Toxoplasma {G05.2}
B37.81	Œsophagite à Candida	B58.3	Toxoplasme pulmonaire {J17.3}
B38.0	Coccidioïdomycose pulmonaire aiguë	B58.8	Toxoplasme avec atteinte d'autres organes
B38.1	Coccidioïdomycose pulmonaire chronique	B58.9	Toxoplasme, sans précision
B38.2	Coccidioïdomycose pulmonaire, sans précision	B59	Pneumocystose {J17.3}
B38.3	Coccidioïdomycose cutanée	B97.0	Adénovirus, cause de maladies classées dans d'autres chapitres
B38.4	Méningite à coccidioïdomycose {G02.1}	B97.1	Entérovirus, cause de maladies classées dans d'autres chapitres
B38.7	Coccidioïdomycose disséminée	C00.0	Tumeur maligne: Lèvre supérieure, bord libre
B38.8	Autres formes de coccidioïdomycose	C00.1	Tumeur maligne: Lèvre inférieure, bord libre
B39.0	Histoplasmose pulmonaire aiguë à Histoplasma capsulatum	C00.2	Tumeur maligne: Lèvre, sans précision, bord libre
B39.1	Histoplasmose pulmonaire chronique à Histoplasma capsulatum	C00.3	Tumeur maligne: Lèvre supérieure, face interne
B39.2	Histoplasmose pulmonaire à Histoplasma capsulatum, sans précision	C00.4	Tumeur maligne: Lèvre inférieure, face interne
B40.0	Blastomycose pulmonaire aiguë	C00.5	Tumeur maligne: Lèvre, sans précision, face interne
B40.1	Blastomycose pulmonaire chronique	C00.6	Tumeur maligne: Commissure des lèvres
B40.2	Blastomycose pulmonaire, sans précision	C00.8	Tumeur maligne: Lésion à localisations contiguës de la lèvre
B40.3	Blastomycose cutanée	C00.9	Tumeur maligne: Lèvre, sans précision
B40.7	Blastomycose disséminée	C01	Tumeur maligne de la base de la langue
B40.8	Autres formes de blastomycose	C02.0	Tumeur maligne: Face dorsale de la langue
B40.9	Blastomycose, sans précision	C02.1	Tumeur maligne: Pointe et bords latéraux de la langue
B41.0	Paracoccidioïdomycose pulmonaire	C02.2	Tumeur maligne: Face inférieure de la langue
B41.7	Paracoccidioïdomycose disséminée	C02.3	Tumeur maligne: Deux tiers antérieurs de la langue, sans précision
B41.8	Autres formes de paracoccidioïdomycose	C02.8	Tumeur maligne: Lésion à localisations contiguës de la langue
B41.9	Paracoccidioïdomycose, sans précision	C02.9	Tumeur maligne: Langue, sans précision
B44.0	Aspergillose pulmonaire invasive	C03.0	Tumeur maligne: Gencive supérieure
B44.1	Autres aspergilloses pulmonaires	C03.1	Tumeur maligne: Gencive inférieure
B44.2	Aspergillose amygdalienne	C03.9	Tumeur maligne: Gencive, sans précision
B44.7	Aspergillose disséminée	C04.0	Tumeur maligne: Plancher antérieur de la bouche
B44.8	Autres formes d'aspergillose	C04.1	Tumeur maligne: Plancher latéral de la bouche
B44.9	Aspergillose, sans précision	C04.8	Tumeur maligne: Lésion à localisations contiguës du plancher de la bouche
B45.0	Cryptococcose pulmonaire	C04.9	Tumeur maligne: Plancher de la bouche, sans précision
B45.1	Cryptococcose cérébrale	C05.0	Tumeur maligne: Voûte palatine
B45.2	Cryptococcose cutanée	C05.1	Tumeur maligne: Voile du palais
B45.3	Cryptococcose osseuse	C05.2	Tumeur maligne: Luette
B45.7	Cryptococcose disséminée	C05.8	Tumeur maligne: Lésion à localisations contiguës du palais
B45.8	Autres formes de cryptococcose	C05.9	Tumeur maligne: Palais, sans précision
B45.9	Cryptococcose, sans précision	C06.0	Tumeur maligne: Muqueuse de la joue
B46.0	Mucormycose pulmonaire	C06.1	Tumeur maligne: Vestibule de la bouche
B46.1	Mucormycose rhinocérébrale	C06.2	Tumeur maligne: Région rétromolaire
B46.2	Mucormycose gastro-intestinale	C06.8	Tumeur maligne: Lésion à localisations contiguës de la bouche, parties autres et non précisées
B46.3	Mucormycose cutanée	C06.9	Tumeur maligne: Bouche, sans précision
B46.4	Mucormycose disséminée	C07	Tumeur maligne de la glande parotide
B46.5	Mucormycose, sans précision	C08.0	Tumeur maligne: Glande sous-mandibulaire
B46.8	Autres zygomycoses	C08.1	Tumeur maligne: Glande sublinguale
B46.9	Zygomycose, sans précision	C08.8	Tumeur maligne: Lésion à localisations contiguës des glandes salivaires principales
B47.0	Eumycétome		
B47.1	Actinomycétome		
B48.2	Allescheriase		
B48.7	Mycoses opportunistes		
B50.0	Paludisme à Plasmodium falciparum avec complications cérébrales		
B50.8	Autres formes sévères et compliquées de paludisme à Plasmodium falciparum		
B50.9	Paludisme à Plasmodium falciparum, sans précision		
B51.0	Paludisme à Plasmodium vivax, avec rupture de la rate		

C08.9	Tumeur maligne: Glande salivaire principale, sans précision	C18.8	Tumeur maligne: Lésion à localisations contiguës du côlon
C09.0	Tumeur maligne: Fosse amygdalienne	C18.9	Tumeur maligne: Côlon, sans précision
C09.1	Tumeur maligne: Pilier de l'amygdale (antérieur) (postérieur)	C19	Tumeur maligne de la jonction recto-sigmoïdienne
C09.8	Tumeur maligne: Lésion à localisations contiguës de l'amygdale	C20	Tumeur maligne du rectum
C10.0	Tumeur maligne: Sillon glosso-épiglottique	C21.0	Tumeur maligne: Anus, sans précision
C10.1	Tumeur maligne: Face antérieure de l'épiglotte	C21.1	Tumeur maligne: Canal anal
C10.2	Tumeur maligne: Paroi latérale de l'oropharynx	C21.2	Tumeur maligne: Zone cloacale
C10.3	Tumeur maligne: Paroi postérieure de l'oropharynx	C21.8	Tumeur maligne: Lésion à localisations contiguës du rectum, de l'anus et du canal anal
C10.4	Tumeur maligne: Fente branchiale	C22.0	Carcinome hépatocellulaire
C10.8	Tumeur maligne: Lésion à localisations contiguës de l'oropharynx	C22.1	Carcinome du canal biliaire intrahépatique
C10.9	Tumeur maligne: Oropharynx, sans précision	C22.2	Hépatoblastome
C11.0	Tumeur maligne: Paroi supérieure du rhinopharynx	C22.3	Angiosarcome du foie
C11.1	Tumeur maligne: Paroi postérieure du rhinopharynx	C22.4	Autres sarcomes du foie
C11.2	Tumeur maligne: Paroi latérale du rhinopharynx	C22.7	Autres carcinomes du foie précisés
C11.3	Tumeur maligne: Paroi antérieure du rhinopharynx	C22.9	Tumeur maligne: Foie, sans précision
C11.8	Tumeur maligne: Lésion à localisations contiguës de rhinopharynx	C23	Tumeur maligne de la vésicule biliaire
C11.9	Tumeur maligne: Rhinopharynx, sans précision	C24.0	Tumeur maligne: Canal biliaire extra-hépatique
C12	Tumeur maligne du sinus piriforme	C24.1	Tumeur maligne: Ampoule de Vater
C13.0	Tumeur maligne: Région rétro-cricoidienne	C24.8	Tumeur maligne: Lésion à localisations contiguës des voies biliaires
C13.1	Tumeur maligne: Repli ary-épiglottique, versant hypopharyngé	C24.9	Tumeur maligne: Voies biliaires, sans précision
C13.2	Tumeur maligne: Paroi postérieure de l'hypopharynx	C25.0	Tumeur maligne: Tête du pancréas
C13.8	Tumeur maligne: Lésion à localisations contiguës de l'hypopharynx	C25.1	Tumeur maligne: Corps du pancréas
C13.9	Tumeur maligne: Hypopharynx, sans précision	C25.2	Tumeur maligne: Queue du pancréas
C14.0	Tumeur maligne: Pharynx, sans précision	C25.3	Tumeur maligne: Canal pancréatique
C14.2	Tumeur maligne: Anneau de Waldeyer	C25.4	Tumeur maligne: Pancréas endocrine
C14.8	Tumeur maligne: Lésion à localisations contiguës de la lèvre, de la cavité buccale et du pharynx	C25.7	Tumeur maligne: Autres parties du pancréas
C15.0	Tumeur maligne: Œsophage cervical	C25.8	Tumeur maligne: Lésion à localisations contiguës du pancréas
C15.1	Tumeur maligne: Œsophage thoracique	C25.9	Tumeur maligne: Pancréas, sans précision
C15.2	Tumeur maligne: Œsophage abdominal	C26.0	Tumeur maligne: Tractus intestinal, partie non précisée
C15.3	Tumeur maligne: Tiers supérieur de l'œsophage	C26.1	Tumeur maligne: Rate
C15.4	Tumeur maligne: Tiers moyen de l'œsophage	C26.8	Tumeur maligne: Lésion à localisations contiguës de l'appareil digestif
C15.5	Tumeur maligne: Tiers inférieur de l'œsophage	C26.9	Tumeur maligne: Sièges mal définis de l'appareil digestif
C15.8	Tumeur maligne: Lésion à localisations contiguës de l'œsophage	C30.0	Tumeur maligne: Fosses nasales
C15.9	Tumeur maligne: Œsophage, sans précision	C30.1	Tumeur maligne: Oreille moyenne
C16.0	Tumeur maligne: Cardia	C31.0	Tumeur maligne: Sinus maxillaire
C16.1	Tumeur maligne: Fundus	C31.1	Tumeur maligne: Sinus ethmoïdal
C16.2	Tumeur maligne: Corps de l'estomac	C31.2	Tumeur maligne: Sinus frontal
C16.3	Tumeur maligne: Antre pylorique	C31.3	Tumeur maligne: Sinus sphénoïdal
C16.4	Tumeur maligne: Pylore	C31.8	Tumeur maligne: Lésion à localisations contiguës des sinus de la face
C16.5	Tumeur maligne: Petite courbure de l'estomac, sans précision	C31.9	Tumeur maligne: Sinus de la face, sans précision
C16.6	Tumeur maligne: Grande courbure de l'estomac, sans précision	C32.0	Tumeur maligne: Glotte
C16.8	Tumeur maligne: Lésion à localisations contiguës de l'estomac	C32.1	Tumeur maligne: Etage sus-glottique
C16.9	Tumeur maligne: Estomac, sans précision	C32.2	Tumeur maligne: Etage sous-glottique
C17.0	Tumeur maligne: Duodénum	C32.3	Tumeur maligne: Cartilage laryngé
C17.1	Tumeur maligne: Jéjunum	C32.8	Tumeur maligne: Lésion à localisations contiguës du larynx
C17.2	Tumeur maligne: Iléon	C32.9	Tumeur maligne: Larynx, sans précision
C17.3	Tumeur maligne: Diverticule de Meckel	C33	Tumeur maligne de la trachée
C17.8	Tumeur maligne: Lésion à localisations contiguës de l'intestin grêle	C34.0	Tumeur maligne: Bronche souche
C17.9	Tumeur maligne: Intestin grêle, sans précision	C34.1	Tumeur maligne: Lobe supérieur, bronches ou poumon
C18.0	Tumeur maligne: Cæcum	C34.2	Tumeur maligne: Lobe moyen, bronches ou poumon
C18.1	Tumeur maligne: Appendice	C34.3	Tumeur maligne: Lobe inférieur, bronches ou poumon
C18.2	Tumeur maligne: Côlon ascendant	C34.8	Tumeur maligne: Lésion à localisations contiguës des bronches et du poumon
C18.3	Tumeur maligne: Angle droit du côlon [hepatica]	C34.9	Tumeur maligne: Bronche ou poumon, sans précision
C18.4	Tumeur maligne: Côlon transverse	C37	Tumeur maligne du thymus
C18.5	Tumeur maligne: Angle gauche du côlon [splénique]	C38.0	Tumeur maligne: Cœur
C18.6	Tumeur maligne: Côlon descendant	C38.1	Tumeur maligne: Médiastin antérieur
C18.7	Tumeur maligne: Côlon sigmoïde	C38.2	Tumeur maligne: Médiastin postérieur
		C38.3	Tumeur maligne: Médiastin, partie non précisée
		C38.4	Tumeur maligne: Plèvre

C38.8	Tumeur maligne: Lésion à localisations contiguës du cœur, du médiastin et de la plèvre	C47.2	Tumeur maligne: Nerfs périphériques du membre inférieur, y compris la hanche
C39.0	Tumeur maligne: Voies respiratoires supérieures, partie non précisée	C47.3	Tumeur maligne: Nerfs périphériques du thorax
C39.8	Tumeur maligne: Lésion à localisations contiguës des organes respiratoires et intrathoraciques	C47.4	Tumeur maligne: Nerfs périphériques de l'abdomen
C39.9	Tumeur maligne: sièges mal définis de l'appareil respiratoire	C47.5	Tumeur maligne: Nerfs périphériques du pelvis
C40.0	Tumeur maligne: Omoplate et os longs du membre supérieur	C47.6	Tumeur maligne: Nerfs périphériques du tronc, sans précision
C40.1	Tumeur maligne: Os courts du membre supérieur	C47.8	Tumeur maligne: Lésion à localisations contiguës des nerfs périphériques et du système nerveux autonome
C40.2	Tumeur maligne: Os longs du membre inférieur	C47.9	Tumeur maligne: Nerfs périphériques et système nerveux autonome, sans précision
C40.3	Tumeur maligne: Os courts du membre inférieur	C48.0	Tumeur maligne: Rétropéritoine
C40.8	Tumeur maligne: Lésion à localisations contiguës des os et du cartilage articulaire des membres	C48.1	Tumeur maligne: Parties précisées du péritoine
C40.9	Tumeur maligne: Os et cartilage articulaire d'un membre, sans précision	C48.2	Tumeur maligne: Péritoine, sans précision
C41.1	Tumeur maligne: Mandibule	C48.8	Tumeur maligne: Lésion à localisations contiguës du rétropéritoine et du péritoine
C41.2	Tumeur maligne: Rachis	C49.0	Tumeur maligne: Tissu conjonctif et autres tissus mous de la tête, de la face et du cou
C41.30	Tumeur maligne des os et du cartilage articulaire: côtes	C49.1	Tumeur maligne: Tissu conjonctif et autres tissus mous du membre supérieur, y compris l'épaule
C41.31	Tumeur maligne des os et du cartilage articulaire: sternum	C49.2	Tumeur maligne: Tissu conjonctif et autres tissus mous du membre inférieur, y compris la hanche
C41.32	Tumeur maligne des os et du cartilage articulaire: clavicule	C49.3	Tumeur maligne: Tissu conjonctif et autres tissus mous du thorax
C41.4	Tumeur maligne: Pelvis	C49.4	Tumeur maligne: Tissu conjonctif et autres tissus mous de l'abdomen
C41.8	Tumeur maligne: Lésion à localisations contiguës des os et du cartilage articulaire	C49.5	Tumeur maligne: Tissu conjonctif et autres tissus mous du pelvis
C41.9	Tumeur maligne: Os et cartilage articulaire, sans précision	C49.6	Tumeur maligne: Tissu conjonctif et autres tissus mous du tronc, sans précision
C43.0	Mélanome malin de la lèvre	C49.8	Tumeur maligne: Lésion à localisations contiguës du tissu conjonctif et des autres tissus mous
C43.1	Mélanome malin de la paupière, y compris le canthus	C49.9	Tumeur maligne: Tissu conjonctif et autres tissus mous, sans précision
C43.2	Mélanome malin de l'oreille et du conduit auditif externe	C50.0	Tumeur maligne: Mamelon et aréole
C43.3	Mélanome malin de la face, parties autres et non précisées	C50.1	Tumeur maligne: Partie centrale du sein
C43.4	Mélanome malin du cuir chevelu et du cou	C50.2	Tumeur maligne: Quadrant supéro-interne du sein
C43.5	Mélanome malin du tronc	C50.3	Tumeur maligne: Quadrant inféro-interne du sein
C43.6	Mélanome malin du membre supérieur, y compris l'épaule	C50.4	Tumeur maligne: Quadrant supéro-externe du sein
C43.7	Mélanome malin du membre inférieur, y compris la hanche	C50.5	Tumeur maligne: Quadrant inféro-externe du sein
C43.8	Lésion à localisations contiguës d'un mélanome malin de la peau	C50.6	Tumeur maligne: Prolongement axillaire du sein
C43.9	Mélanome malin de la peau, sans précision	C50.8	Tumeur maligne: Lésion à localisations contiguës du sein
C44.0	Tumeur maligne: Face cutanée de la lèvre	C50.9	Tumeur maligne: Sein, sans précision
C44.1	Tumeur maligne: Peau de la paupière, y compris le canthus	C51.0	Tumeur maligne: Grande lèvre
C44.2	Tumeur maligne: Peau de l'oreille et du conduit auditif externe	C51.1	Tumeur maligne: Petite lèvre
C44.3	Tumeur maligne: Peau de la face, parties autres et non précisées	C51.2	Tumeur maligne: Clitoris
C44.4	Tumeur maligne: Peau du cuir chevelu et du cou	C51.8	Tumeur maligne: Lésion à localisations contiguës de la vulve
C44.5	Tumeur maligne: Peau du tronc	C51.9	Tumeur maligne: Vulve, sans précision
C44.6	Tumeur maligne: Peau du membre supérieur, y compris l'épaule	C52	Tumeur maligne du vagin
C44.7	Tumeur maligne: Peau du membre inférieur, y compris la hanche	C53.0	Tumeur maligne: Endocol
C44.8	Tumeur maligne: Lésion à localisations contiguës de la peau	C53.1	Tumeur maligne: Exocol
C44.9	Tumeur maligne de la peau, sans précision	C53.8	Tumeur maligne: Lésion à localisations contiguës du col de l'utérus
C45.0	Mésotéliome de la plèvre	C53.9	Tumeur maligne: Col de l'utérus, sans précision
C45.1	Mésotéliome du péritoine	C54.0	Tumeur maligne: Isthme de l'utérus
C45.2	Mésotéliome du péricarde	C54.1	Tumeur maligne: Endomètre
C45.7	Mésotéliome d'autres sièges	C54.2	Tumeur maligne: Myomètre
C45.9	Mésotéliome, sans précision	C54.3	Tumeur maligne: Fond de l'utérus
C47.0	Tumeur maligne: Nerfs périphériques de la tête, de la face et du cou	C54.8	Tumeur maligne: Lésion à localisations contiguës du corps de l'utérus
C47.1	Tumeur maligne: Nerfs périphériques du membre supérieur, y compris l'épaule	C54.9	Tumeur maligne: Corps de l'utérus, sans précision
		C55	Tumeur maligne de l'utérus, partie non précisée
		C56	Tumeur maligne de l'ovaire
		C57.0	Tumeur maligne: Trompe de Fallope
		C57.1	Tumeur maligne: Ligament large
		C57.2	Tumeur maligne: Ligament rond
		C57.3	Tumeur maligne: Paramètre
		C57.4	Tumeur maligne: Annexes de l'utérus, sans précision

C57.7	Tumeur maligne: Autres organes génitaux de la femme précisés	C72.4	Tumeur maligne: Nerf auditif [Nerf crânien VIII]
C57.8	Tumeur maligne: Lésion à localisations contiguës des organes génitaux de la femme	C72.5	Tumeur maligne: Nerfs crâniens, autres et non précisés
C57.9	Tumeur maligne: Organe génital de la femme, sans précision	C72.8	Tumeur maligne: Lésion à localisations contiguës de l'encéphale et d'autres parties du système nerveux central
C60.0	Tumeur maligne: Prépuce	C72.9	Tumeur maligne: Système nerveux central, sans précision
C60.1	Tumeur maligne: Gland	C73	Tumeur maligne de la thyroïde
C60.2	Tumeur maligne: Corps de la verge	C74.0	Tumeur maligne: Cortex de la surrénale
C60.8	Tumeur maligne: Lésion à localisations contiguës de la verge	C74.1	Tumeur maligne: Médullosurrénale
C60.9	Tumeur maligne: Verge, sans précision	C74.9	Tumeur maligne: Surrénale, sans précision
C62.0	Tumeur maligne: Cryptorchidie	C75.0	Tumeur maligne: Parathyroïde
C62.1	Tumeur maligne: Testicule descendu	C75.1	Tumeur maligne: Hypophyse
C62.9	Tumeur maligne: Testicule, sans précision	C75.2	Tumeur maligne: Tractus crano-pharyngien
C63.0	Tumeur maligne: Epididyme	C75.3	Tumeur maligne: Epiphyse [glande pinéale]
C63.1	Tumeur maligne: Cordon spermatique	C75.4	Tumeur maligne: Corpuscule carotidien
C63.2	Tumeur maligne: Scrotum	C75.5	Tumeur maligne: Glomus aortique et autres paraganglions
C63.7	Tumeur maligne: Autres organes génitaux de l'homme précisés	C75.8	Tumeur maligne: Atteinte pluriglandulaire, sans précision
C63.8	Tumeur maligne: Lésion à localisations contiguës des organes génitaux de l'homme	C75.9	Tumeur maligne: Glande endocrine, sans précision
C63.9	Tumeur maligne: Organe génital de l'homme, sans précision	C76.0	Tumeur maligne: Tête, face et cou
C64	Tumeur maligne du rein, à l'exception du bassin	C76.1	Tumeur maligne: Thorax
C65	Tumeur maligne du bassin	C76.2	Tumeur maligne: Abdomen
C66	Tumeur maligne de l'uretère	C76.3	Tumeur maligne: Pelvis
C67.0	Tumeur maligne: Trigone de la vessie	C76.4	Tumeur maligne: Membre supérieur
C67.1	Tumeur maligne: Dôme de la vessie	C76.5	Tumeur maligne: Membre inférieur
C67.2	Tumeur maligne: Paroi latérale de la vessie	C76.7	Tumeur maligne: Autres sièges mal définis
C67.3	Tumeur maligne: Paroi antérieure de la vessie	C76.8	Tumeur maligne: Lésion à localisations contiguës de sièges autres et mal définis
C67.4	Tumeur maligne: Paroi postérieure de la vessie	C77.0	Tumeur maligne: Ganglions lymphatiques de la tête, de la face et du cou
C67.5	Tumeur maligne: Col vésical	C77.1	Tumeur maligne: Ganglions lymphatiques intrathoraciques
C67.6	Tumeur maligne: Orifice urétéral	C77.2	Tumeur maligne: Ganglions lymphatiques intra-abdominaux
C67.7	Tumeur maligne: Ouraque	C77.3	Tumeur maligne: Ganglions lymphatiques de l'aisselle et du membre supérieur
C67.8	Tumeur maligne: Lésion à localisations contiguës de la vessie	C77.4	Tumeur maligne: Ganglions lymphatiques inguinaux et du membre inférieur
C67.9	Tumeur maligne: Vessie, sans précision	C77.5	Tumeur maligne: Ganglions lymphatiques intrapelviens
C68.0	Tumeur maligne: Urètre	C77.8	Tumeur maligne: Ganglions lymphatiques de sièges multiples
C68.1	Tumeur maligne: Glande urétrale	C77.9	Tumeur maligne: Ganglion lymphatique, sans précision
C68.8	Tumeur maligne: Lésion à localisations contiguës des organes urinaires	C78.0	Tumeur maligne secondaire du poumon
C68.9	Tumeur maligne: Organe urinaire, sans précision	C78.1	Tumeur maligne secondaire du médiastin
C69.0	Tumeur maligne: Conjonctive	C78.2	Tumeur maligne secondaire de la plèvre
C69.1	Tumeur maligne: Cornée	C78.3	Tumeur maligne secondaire des organes respiratoires, autres et non précisés
C69.2	Tumeur maligne: Rétine	C78.4	Tumeur maligne secondaire de l'intestin grêle
C69.3	Tumeur maligne: Choroïde	C78.5	Tumeur maligne secondaire du gros intestin et du rectum
C69.4	Tumeur maligne: Corps ciliaire	C78.6	Tumeur maligne secondaire du rétropéritoine et du péritoine
C69.5	Tumeur maligne: Glande lacrymale et canal lacrymal	C78.7	Tumeur maligne secondaire du foie et des voies biliaires intrahépatiques
C69.6	Tumeur maligne: Orbite	C78.8	Tumeur maligne secondaire des organes digestifs, autres et non précisés
C69.8	Tumeur maligne: Lésion à localisations contiguës de l'œil et de ses annexes	C79.0	Tumeur maligne secondaire du rein et du bassin
C69.9	Tumeur maligne: Œil, sans précision	C79.1	Tumeur maligne secondaire de la vessie et des organes urinaires, autres et non précisés
C70.0	Tumeur maligne: Méninges cérébrales	C79.2	Tumeur maligne secondaire de la peau
C70.1	Tumeur maligne: Méninges rachidiennes	C79.3	Tumeur maligne secondaire du cerveau et des méninges cérébrales
C70.9	Tumeur maligne: Méninges, sans précision	C79.4	Tumeur maligne secondaire de parties du système nerveux, autres et non précisés
C71.0	Tumeur maligne: Encéphale, sauf lobes et ventricules	C79.5	Tumeur maligne secondaire des os et de la moelle osseuse
C71.1	Tumeur maligne: Lobe frontal		
C71.2	Tumeur maligne: Lobe temporal		
C71.3	Tumeur maligne: Lobe pariétal		
C71.4	Tumeur maligne: Lobe occipital		
C71.5	Tumeur maligne: Ventricule cérébral		
C71.6	Tumeur maligne: Cervelet		
C71.7	Tumeur maligne: Tronc cérébral		
C71.8	Tumeur maligne: Lésion à localisations contiguës de l'encéphale		
C71.9	Tumeur maligne: Encéphale, sans précision		
C72.0	Tumeur maligne: Moelle épinière		
C72.1	Tumeur maligne: Queue de cheval		
C72.2	Tumeur maligne: Nerf olfactif [Nerf crânien I]		
C72.3	Tumeur maligne: Nerf optique [Nerf crânien II]		

C79.6	Tumeur maligne secondaire de l'ovaire	C88.30	Maladie immunoproliférative de l'intestin grêle: Sans mention de rémission complète
C79.7	Tumeur maligne secondaire de la glande surrénale	C88.31	Maladie immunoproliférative de l'intestin grêle: En rémission complète
C79.81	Tumeur maligne secondaire du sein	C88.40	Lymphome extranodal de la zone marginale à cellules B, lymphome des tissus lymphoïdes associés aux muqueuses [lymphome MALT]: Sans mention de rémission complète
C79.82	Tumeur maligne secondaire des organes génitaux	C88.41	Lymphome extranodal de la zone marginale à cellules B, lymphome des tissus lymphoïdes associés aux muqueuses [lymphome MALT]: En rémission complète
C79.83	Tumeur maligne secondaire du péricarde	C88.70	Autres maladies immunoprolifératives malignes: Sans mention de rémission complète
C79.84	Autres tumeurs malignes secondaires du cœur	C88.71	Autres maladies immunoprolifératives malignes: En rémission complète
C79.85	Tumeur maligne secondaire du tissu conjonctif et d'autres tissus mous du cou	C88.90	Maladie immunoproliférative maligne, sans précision: Sans mention de rémission complète
C79.86	Tumeur maligne secondaire du tissu conjonctif et d'autres tissus mous des membres	C88.91	Maladie immunoproliférative maligne, sans précision: En rémission complète
C79.88	Autres tumeurs secondaires malignes d'autres localisations précisées	C90.00	Myélome multiple: Sans mention de rémission complète
C81.0	Lymphome de Hodgkin nodulaire à prédominance lymphocytaire	C90.01	Myélome multiple: En rémission complète
C81.1	Lymphome de Hodgkin (classique) avec sclérose nodulaire	C90.10	Leucémie à plasmocytes: Sans mention de rémission complète
C81.2	Lymphome de Hodgkin (classique) à cellularité mixte	C90.11	Leucémie à plasmocytes: En rémission complète
C81.3	Lymphome de Hodgkin (classique) à déplétion lymphocytaire	C90.20	Plasmocytome extramédullaire: Sans mention de rémission complète
C81.4	Lymphome de Hodgkin (classique) riche en lymphocytes	C90.21	Plasmocytome extramédullaire: En rémission complète
C81.7	Autres formes de lymphome de Hodgkin (classique)	C90.30	Plasmocytome solitaire: Sans mention de rémission complète
C81.9	Lymphome de Hodgkin, sans précision	C90.31	Plasmocytome solitaire: En rémission complète
C82.0	Lymphome folliculaire de grade I	C91.00	Leucémie lymphoïde aiguë [LLA]: Sans mention de rémission complète
C82.1	Lymphome folliculaire de grade II	C91.01	Leucémie lymphoïde aiguë [LLA]: En rémission complète
C82.2	Lymphome folliculaire de grade III, sans précision	C91.10	Leucémie lymphoïde chronique [LLC] à cellules B: Sans mention de rémission complète
C82.3	Lymphome folliculaire de grade IIIa	C91.11	Leucémie lymphoïde chronique [LLC] à cellules B: En rémission complète
C82.4	Lymphome folliculaire de grade IIIb	C91.30	Leucémie polylmphocytaire à cellules B: Sans mention de rémission complète
C82.5	Lymphome centrofolliculaire diffus	C91.31	Leucémie polylmphocytaire à cellules B: En rémission complète
C82.6	Lymphome centrofolliculaire cutané	C91.40	Leucémie à tricholeucocytes: Sans mention de rémission complète
C82.7	Autres formes de lymphome, folliculaire	C91.41	Leucémie à tricholeucocytes: En rémission complète
C82.9	Lymphome folliculaire, sans précision	C91.50	Lymphome/leucémie à cellules T de l'adulte (associé(e) au HTLV-1): Sans mention de rémission complète
C83.0	Lymphome à petites cellules B	C91.51	Lymphome/leucémie à cellules T de l'adulte (associé(e) au HTLV-1): En rémission complète
C83.1	Lymphome à cellules du manteau	C91.60	Leucémie polylmphocytaire à cellules T: Sans mention de rémission complète
C83.3	Lymphome diffus à grandes cellules B	C91.61	Leucémie polylmphocytaire à cellules T: En rémission complète
C83.5	Lymphome lymphoblastique	C91.70	Autres leucémies lymphoïdes: Sans mention de rémission complète
C83.7	Lymphome de Burkitt	C91.71	Autres leucémies lymphoïdes: En rémission complète
C83.8	Autres lymphomes non folliculaires	C91.80	LLA-B à cellules matures de type Burkitt: Sans mention de rémission complète
C83.9	Lymphome non folliculaire, sans précision	C91.81	LLA-B à cellules matures de type Burkitt: En rémission complète
C84.0	Mycosis fongioïde	C91.90	Leucémie lymphoïde, sans précision: Sans mention de rémission complète
C84.1	Réticulose de Sézary	C91.91	Leucémie lymphoïde, sans précision: En rémission complète
C84.4	Lymphome périphérique à cellules T, non spécifié	C92.00	Leucémie myéloblastique aiguë [LMA]: Sans mention de rémission complète
C84.5	Autres lymphomes à cellules T/NK matures		
C84.6	Lymphome anaplasique à grandes cellules, ALK positif		
C84.7	Lymphome anaplasique à grandes cellules, ALK négatif		
C84.8	Lymphome cutané à cellules T, sans précision		
C84.9	Lymphome à cellules T/NK matures, sans précision		
C85.1	Lymphomes à cellules B, sans précision		
C85.2	Lymphome médiastinal (thymique) à grandes cellules B		
C85.7	Autres types précisés de lymphome non hodgkinien		
C85.9	Lymphome non hodgkinien, non précisé		
C86.0	Lymphome extranodal à cellules T/NK, type nasal		
C86.1	Lymphome hépatosplénique à cellules T		
C86.2	Lymphome à cellules T de type entéropathique		
C86.3	Lymphome sous-cutané à cellules T de type panniculite		
C86.4	Lymphome blastique à cellules NK		
C86.5	Lymphome angio-immunoblastique à cellules T		
C86.6	Syndrome lymphoprolifératif cutané primitif à cellules T, CD30 positif		
C88.00	Macroglobulinémie de Waldenström: Sans mention de rémission complète		
C88.01	Macroglobulinémie de Waldenström: En rémission complète		
C88.20	Autre maladie des chaînes lourdes: Sans mention de rémission complète		
C88.21	Autre maladie des chaînes lourdes: En rémission complète		

C92.01	Leucémie myéloblastique aiguë [LMA]: En rémission complète	C94.60	Maladie myélodysplasique et myéloproliférative, non classifiable: Sans mention de rémission complète
C92.10	Leucémie myéloïde chronique [LMC], BCR/ABL positive: Sans mention de rémission complète	C94.61	Maladie myélodysplasique et myéloproliférative, non classifiable: En rémission complète
C92.11	Leucémie myéloïde chronique [LMC], BCR/ABL positive: En rémission complète	C94.70	Autres leucémies précisées: Sans mention de rémission complète
C92.20	Leucémie myéloïde chronique atypique, BCR/ABL négative: Sans mention de rémission complète	C94.71	Autres leucémies précisées: En rémission complète
C92.21	Leucémie myéloïde chronique atypique, BCR/ABL négative: En rémission complète	C95.00	Leucémie aiguë à cellules non précisées: Sans mention de rémission complète
C92.30	Sarcome myéloïde: Sans mention de rémission complète	C95.01	Leucémie aiguë à cellules non précisées: En rémission complète
C92.31	Sarcome myéloïde: En rémission complète	C95.70	Autres leucémies à cellules non précisées: Sans mention de rémission complète
C92.40	Leucémie promyélocytaire aiguë: Sans mention de rémission complète	C95.71	Autres leucémies à cellules non précisées: En rémission complète
C92.41	Leucémie promyélocytaire aiguë: En rémission complète	C95.90	Leucémie, sans précision: Sans mention de rémission complète
C92.50	Leucémie myéломonocytaire aiguë: Sans mention de rémission complète	C95.91	Leucémie, sans précision: En rémission complète
C92.51	Leucémie myéломonocytaire aiguë: En rémission complète	C96.0	Histiocytose à cellules de Langerhans multifocale et multisystémique (disséminée) [Maladie d'Abt-Letterer-Siwe]
C92.60	Leucémie myéloïde aiguë avec anomalie 11q23: Sans mention de rémission complète	C96.2	Tumeur maligne à mastocytes
C92.61	Leucémie myéloïde aiguë avec anomalie 11q23: En rémission complète	C96.4	Sarcome à cellules dendritiques (cellules accessoires)
C92.70	Autres leucémies myéloïdes: Sans mention de rémission complète	C96.7	Autres tumeurs malignes précisées des tissus lymphoïde, hématopoïétique et apparentés
C92.71	Autres leucémies myéloïdes: En rémission complète	C96.8	Sarcome histiocytaire
C92.80	Leucémie myéloïde aiguë avec dysplasie multilinéaire: Sans mention de rémission complète	C96.9	Tumeur maligne des tissus lymphoïde, hématopoïétique et apparentés, sans précision
C92.81	Leucémie myéloïde aiguë avec dysplasie multilinéaire: En rémission complète	C97	Tumeurs malignes de sièges multiples indépendants (primitifs)
C92.90	Leucémie myéloïde, sans précision: Sans mention de rémission complète	D10.0	Tumeur bénigne: Lèvre
C92.91	Leucémie myéloïde, sans précision: En rémission complète	D10.1	Tumeur bénigne: Langue
C93.00	Leucémie monoblastique/monocytaire aiguë: Sans mention de rémission complète	D10.2	Tumeur bénigne: Plancher de la bouche
C93.01	Leucémie monoblastique/monocytaire aiguë: En rémission complète	D10.3	Tumeur bénigne: Parties de la bouche, autres et non précisées
C93.10	Leucémie myéломonocytaire chronique: Sans mention de rémission complète	D10.5	Tumeur bénigne: Autres parties de l'oropharynx
C93.11	Leucémie myéломonocytaire chronique: En rémission complète	D10.6	Tumeur bénigne: Rhinopharynx
C93.30	Leucémie myéломonocytaire juvénile: Sans mention de rémission complète	D10.7	Tumeur bénigne: Hypopharynx
C93.31	Leucémie myéломonocytaire juvénile: En rémission complète	D10.9	Tumeur bénigne: Pharynx, sans précision
C93.70	Autres leucémies monocytaires: Sans mention de rémission complète	D11.0	Tumeur bénigne: Glande parotide
C93.71	Autres leucémies monocytaires: En rémission complète	D11.7	Tumeur bénigne: Autres glandes salivaires principales
C93.90	Leucémie monocytaire, sans précision: Sans mention de rémission complète	D11.9	Tumeur bénigne: Glande salivaire principale, sans précision
C93.91	Leucémie monocytaire, sans précision: En rémission complète	D12.0	Tumeur bénigne: Cæcum
C94.00	Polyglobulie primitive aiguë et érythroleucose: Sans mention de rémission complète	D12.1	Tumeur bénigne: Appendice
C94.01	Polyglobulie primitive aiguë et érythroleucose: En rémission complète	D12.2	Tumeur bénigne: Côlon ascendant
C94.20	Leucémie aiguë à mégacaryocytes: Sans mention de rémission complète	D12.3	Tumeur bénigne: Côlon transverse
C94.21	Leucémie aiguë à mégacaryocytes: En rémission complète	D12.4	Tumeur bénigne: Côlon descendant
C94.30	Leucémie à mastocytes: Sans mention de rémission complète	D12.5	Tumeur bénigne: Côlon sigmoïde
C94.31	Leucémie à mastocytes: En rémission complète	D12.6	Tumeur bénigne: Côlon, sans précision
C94.40	Panmyélose aiguë avec myélofibrose: Sans mention de rémission complète	D12.7	Tumeur bénigne: Jonction recto-sigmoïdienne
C94.41	Panmyélose aiguë avec myélofibrose: En rémission complète	D12.8	Tumeur bénigne: Rectum
		D12.9	Tumeur bénigne: Anus et canal anal
		D13.0	Tumeur bénigne: Œsophage
		D13.1	Tumeur bénigne: Estomac
		D13.2	Tumeur bénigne: Duodénum
		D13.3	Tumeur bénigne: Parties de l'intestin grêle, autres et non précisées
		D13.4	Tumeur bénigne: Foie
		D13.5	Tumeur bénigne: Voies biliaires extra-hépatiques et vésicule biliaire
		D13.6	Tumeur bénigne: Pancréas
		D13.7	Tumeur bénigne: Pancréas endocrine
		D13.9	Tumeur bénigne: Sièges mal définis de l'appareil digestif
		D14.0	Tumeur bénigne: Oreille moyenne, fosses nasales et sinus de la face
		D14.1	Tumeur bénigne: Larynx
		D14.2	Tumeur bénigne: Trachée
		D14.3	Tumeur bénigne: Bronches et poumon

D14.4	Tumeur bénigne: Appareil respiratoire, sans précision	D28.9	Tumeur bénigne: Organe génital de la femme, sans précision
D15.0	Tumeur bénigne: Thymus	D29.0	Tumeur bénigne: Verge
D15.1	Tumeur bénigne: Cœur	D29.1	Tumeur bénigne: Prostate
D15.2	Tumeur bénigne: Médiastin	D29.2	Tumeur bénigne: Testicule
D15.7	Tumeur bénigne: Autres organes intrathoraciques précisés	D29.3	Tumeur bénigne: Epididyme
D15.9	Tumeur bénigne: Organe intrathoracique, sans précision	D29.4	Tumeur bénigne: Scrotum
D16.0	Tumeur bénigne: Omoplate et os longs du membre supérieur	D29.7	Tumeur bénigne: Autres organes génitaux de l'homme
D16.1	Tumeur bénigne: Os courts du membre supérieur	D29.9	Tumeur bénigne: Organe génital de l'homme, sans précision
D16.2	Tumeur bénigne: Os longs du membre inférieur	D30.0	Tumeur bénigne: Rein
D16.3	Tumeur bénigne: Os courts du membre inférieur	D30.1	Tumeur bénigne: Bassinet rénal
D16.41	Tumeur bénigne: Craniofazial	D30.2	Tumeur bénigne: Urètre
D16.42	Tumeur bénigne: Maxillofazial	D30.3	Tumeur bénigne: Vessie
D16.5	Tumeur bénigne: Maxillaire inférieur	D30.4	Tumeur bénigne: Urètre
D16.6	Tumeur bénigne: Rachis	D30.7	Tumeur bénigne: Autres organes urinaires
D16.70	Tumeur bénigne des os et du cartilage articulaire: côtes	D30.9	Tumeur bénigne: Organe urinaire, sans précision
D16.71	Tumeur bénigne des os et du cartilage articulaire: sternum	D31.0	Tumeur bénigne: Conjonctive
D16.72	Tumeur bénigne des os et du cartilage articulaire: clavicule	D31.1	Tumeur bénigne: Cornée
D16.8	Tumeur bénigne: Bassin, sacrum et coccyx	D31.2	Tumeur bénigne: Rétine
D16.9	Tumeur bénigne: Os et cartilage articulaire, sans précision	D31.3	Tumeur bénigne: Choroïde
D18.00	Hémangiome: Localisation non précisée	D31.4	Tumeur bénigne: Corps ciliaire
D18.06	Hémangiome: Œil et orbite	D31.5	Tumeur bénigne: Glande lacrymale et canal lacrymal
D18.10	Lymphangiome: Hygroma kystique cervical	D31.6	Tumeur bénigne: Orbite, sans précision
D18.11	Lymphangiome: Aisselle	D31.9	Tumeur bénigne: Œil, sans précision
D18.12	Lymphangiome: Aine	D32.0	Tumeur bénigne: Méninges cérébrales
D18.13	Lymphangiome: Rétroperitoneal	D32.1	Tumeur bénigne: Méninges rachidiennes
D18.18	Lymphangiome: Autres localisations	D32.9	Tumeur bénigne: Méninges, sans précision
D18.19	Lymphangiome: Localisation non précisée	D33.0	Tumeur bénigne: Encéphale, supratentorial
D19.0	Tumeur bénigne: Tissu mésothélial de la plèvre	D33.1	Tumeur bénigne: Encéphale, infratentorial
D19.1	Tumeur bénigne: Tissu mésothélial du péritoine	D33.2	Tumeur bénigne: Encéphale, sans précision
D19.7	Tumeur bénigne: Tissu mésothélial d'autres sièges	D33.3	Tumeur bénigne: Nerfs crâniens
D19.9	Tumeur bénigne: Tissu mésothélial, sans précision	D33.4	Tumeur bénigne: Moelle épinière
D20.0	Tumeur bénigne: Rétropéritoine	D33.7	Tumeur bénigne: Autres parties précisées du système nerveux central
D20.1	Tumeur bénigne: Péritoine	D33.9	Tumeur bénigne: Système nerveux central, sans précision
D21.0	Tumeur bénigne: Tissu conjonctif et autres tissus mous de la tête, de la face et du cou	D34	Tumeur bénigne de la thyroïde
D21.1	Tumeur bénigne: Tissu conjonctif et autres tissus mous du membre supérieur, y compris l'épaule	D35.0	Tumeur bénigne: Surrénale
D21.2	Tumeur bénigne: Tissu conjonctif et autres tissus mous du membre inférieur, y compris la hanche	D35.1	Tumeur bénigne: Parathyroïde
D21.3	Tumeur bénigne: Tissu conjonctif et autres tissus mous du thorax	D35.2	Tumeur bénigne: Hypophyse
D21.4	Tumeur bénigne: Tissu conjonctif et autres tissus mous de l'abdomen	D35.3	Tumeur bénigne: Canal cranio-pharyngien
D21.5	Tumeur bénigne: Tissu conjonctif et autres tissus mous du bassin	D35.4	Tumeur bénigne: Epiphyse [glande pinéale]
D21.6	Tumeur bénigne: Tissu conjonctif et autres tissus mous du tronc, sans précision	D35.5	Tumeur bénigne: Corpuscule carotidien
D21.9	Tumeur bénigne: Tissu conjonctif et autres tissus mous, sans précision	D35.6	Tumeur bénigne: Glomus aortique et autres paraganglions
D24	Tumeur bénigne du sein	D35.7	Tumeur bénigne: Autres glandes endocrines précisées
D25.0	Léiomyome sous-muqueux de l'utérus	D35.8	Tumeur bénigne: Atteinte pluriglandulaire
D25.1	Léiomyome intramural de l'utérus	D35.9	Tumeur bénigne: Glande endocrine, sans précision
D25.2	Léiomyome sous-séreux de l'utérus	D36.0	Tumeur bénigne: Ganglions lymphatiques
D25.9	Léiomyome de l'utérus, sans précision	D36.1	Tumeur bénigne: Nerfs périphériques et du système nerveux autonome
D26.0	Tumeur bénigne: Col de l'utérus	D36.7	Tumeur bénigne: Autres sièges précisés
D26.1	Tumeur bénigne: Corps de l'utérus	D36.9	Tumeur bénigne de siège non précisé
D26.9	Tumeur bénigne: Utérus, sans précision	D37.0	Tumeurs à évolution imprévisible ou inconnue: Lèvre, cavité buccale et pharynx
D27	Tumeur bénigne de l'ovaire	D37.1	Tumeurs à évolution imprévisible ou inconnue: Estomac
D28.0	Tumeur bénigne: Vulve	D37.2	Tumeurs à évolution imprévisible ou inconnue: Intestin grêle
D28.1	Tumeur bénigne: Vagin	D37.3	Tumeurs à évolution imprévisible ou inconnue: Appendice
D28.2	Tumeur bénigne: Trompe et ligaments de l'utérus	D37.4	Tumeurs à évolution imprévisible ou inconnue: Côlon
D28.7	Tumeur bénigne: Autres organes génitaux de la femme précisés	D37.5	Tumeurs à évolution imprévisible ou inconnue: Rectum
		D37.6	Tumeurs à évolution imprévisible ou inconnue: Foie, vésicule et voies biliaires

D37.70	Tumeur de la cavité buccale et des organes digestifs à évolution imprévisible ou inconnue: Pancréas	D43.9	Tumeurs à évolution imprévisible ou inconnue: Système nerveux central, sans précision
D37.78	Tumeur de la cavité buccale et des organes digestifs à évolution imprévisible ou inconnue: Autres organes digestifs	D44.0	Tumeurs à évolution imprévisible ou inconnue: Thyroïde
D37.9	Tumeurs à évolution imprévisible ou inconnue: Appareil digestif, sans précision	D44.1	Tumeurs à évolution imprévisible ou inconnue: Surrénale
D38.0	Tumeurs à évolution imprévisible ou inconnue: Larynx	D44.2	Tumeurs à évolution imprévisible ou inconnue: Parathyroïde
D38.1	Tumeurs à évolution imprévisible ou inconnue: Trachée, bronches et poumon	D44.3	Tumeurs à évolution imprévisible ou inconnue: Hypophyse
D38.2	Tumeurs à évolution imprévisible ou inconnue: Plèvre	D44.4	Tumeurs à évolution imprévisible ou inconnue: Canal crano-pharyngien
D38.3	Tumeurs à évolution imprévisible ou inconnue: Médiastin	D44.5	Tumeurs à évolution imprévisible ou inconnue: Epiphyse [glande pinéale]
D38.4	Tumeurs à évolution imprévisible ou inconnue: Thymus	D44.6	Tumeurs à évolution imprévisible ou inconnue: Corpuscule carotidien
D38.5	Tumeurs à évolution imprévisible ou inconnue: Autres organes respiratoires	D44.7	Tumeurs à évolution imprévisible ou inconnue: Glomus aortique et autres paraganglions
D38.6	Tumeurs à évolution imprévisible ou inconnue: Appareil respiratoire, sans précision	D44.9	Tumeurs à évolution imprévisible ou inconnue: Glande endocrine, sans précision
D39.0	Tumeurs à évolution imprévisible ou inconnue: Utérus	D45	Polyglobulie essentielle
D39.1	Tumeurs à évolution imprévisible ou inconnue: Ovaire	D46.0	Anémie réfractaire non sidérolastique, ainsi précisée
D39.2	Tumeurs à évolution imprévisible ou inconnue: Placenta	D46.1	Anémie réfractaire à sidérolastes en couronne
D39.7	Tumeurs à évolution imprévisible ou inconnue: Autres organes génitaux de la femme	D46.2	Anémie réfractaire avec excès de blastes [AREB]
D39.9	Tumeurs à évolution imprévisible ou inconnue: Organe génital de la femme, sans précision	D46.4	Anémie réfractaire, non précisée
D40.0	Tumeurs à évolution imprévisible ou inconnue: Prostate	D46.5	Anémie réfractaire avec dysplasie multilignées
D40.1	Tumeurs à évolution imprévisible ou inconnue: Testicule	D46.6	Syndrome myélodysplasique avec délétion isolée du chromosome 5 [del(5q)]
D40.7	Tumeurs à évolution imprévisible ou inconnue: Autres organes génitaux de l'homme	D46.7	Autres syndromes myélodysplasiques
D40.9	Tumeurs à évolution imprévisible ou inconnue: Organe génital de l'homme, sans précision	D46.9	Syndrome myélodysplasique, sans précision
D41.0	Tumeurs à évolution imprévisible ou inconnue: Rein	D47.0	Tumeurs à histiocytes et mastocytes à évolution imprévisible et inconnue
D41.1	Tumeurs à évolution imprévisible ou inconnue: Bassinet	D47.1	Maladie myéloproliférative chronique
D41.2	Tumeurs à évolution imprévisible ou inconnue: Urètre	D47.2	Gammopathie monoclonale de signification indéterminée [GMSI]
D41.3	Tumeurs à évolution imprévisible ou inconnue: Urètre	D47.3	Thrombocythémie essentielle (hémorragique)
D41.4	Tumeurs à évolution imprévisible ou inconnue: Vessie	D47.4	Ostéomyélofibrose
D41.7	Tumeurs à évolution imprévisible ou inconnue: Autres organes urinaires	D47.5	Leucémie chronique à éosinophiles [syndrome hyperéosinophilique]
D41.9	Tumeurs à évolution imprévisible ou inconnue: Organe urinaire, sans précision	D47.7	Autres tumeurs précisées des tissus lymphoïde, hématopoïétique et apparentés à évolution imprévisible ou inconnue
D42.0	Tumeurs à évolution imprévisible ou inconnue: Méninges cérébrales	D47.9	Tumeur des tissus lymphoïde, hématopoïétique et apparentés à évolution imprévisible ou inconnue, sans précision
D42.1	Tumeurs à évolution imprévisible ou inconnue: Méninges rachidiennes	D48.0	Tumeurs à évolution imprévisible ou inconnue: Os et cartilage articulaire
D42.9	Tumeurs à évolution imprévisible ou inconnue: Méninges, sans précision	D48.1	Tumeurs à évolution imprévisible ou inconnue: Tissu conjonctif et autres tissus mous
D43.0	Tumeurs à évolution imprévisible ou inconnue: Encéphale, supratentorial	D48.2	Tumeurs à évolution imprévisible ou inconnue: Nerfs périphériques et du système nerveux autonome
D43.1	Tumeurs à évolution imprévisible ou inconnue: Encéphale, infratentorial	D48.3	Tumeurs à évolution imprévisible ou inconnue: Rétropéritoine
D43.2	Tumeurs à évolution imprévisible ou inconnue: Encéphale, sans précision	D48.4	Tumeurs à évolution imprévisible ou inconnue: Péritoine
D43.3	Tumeurs à évolution imprévisible ou inconnue: Nerfs crâniens	D48.5	Tumeurs à évolution imprévisible ou inconnue: Peau
D43.4	Tumeurs à évolution imprévisible ou inconnue: Moelle épinière	D48.6	Tumeurs à évolution imprévisible ou inconnue: Sein
D43.7	Tumeurs à évolution imprévisible ou inconnue: Autres parties du système nerveux central	D48.7	Tumeurs à évolution imprévisible ou inconnue: Autres sièges précisés
		D48.9	Tumeur à évolution imprévisible ou inconnue, sans précision
		D55.0	Anémie due à une carence en glucose-6-phosphate déshydrogénase [G6PD]
		D55.1	Anémie due à d'autres anomalies du métabolisme du glutathion
		D57.0	Anémie à hématies falciformes [anémie drépanocytaire] avec crises
		D59.3	Syndrome hémolytique urémique
		D60.0	Aplasie médullaire [anémie aplastique] acquise pure, chronique



D60.1	Aplasia médullaire [anémie aplastique] acquise pure, transitoire	D80.0	Hypogammaglobulinémie héréditaire
D60.8	Autres aplasies médullaires [anémie aplastique] acquises pures	D80.2	Déficit sélectif en immunoglobuline A [IgA]
D60.9	Aplasia médullaire [anémie aplastique] acquise pure, sans précision	D80.3	Déficit sélectif en sous-classes d'immunoglobulines G [IgG]
D61.0	Anémies aplastiques constitutionnelle	D80.4	Déficit sélectif en immunoglobuline M [IgM]
D61.10	Aplasia médullaire [anémie aplastique] médicamenteuse due à un traitement cytostatique	D80.5	Déficit immunitaire avec augmentation de l'immunoglobuline M [IgM]
D61.18	Autre aplasia médullaire [anémie aplastique] médicamenteuse	D81.0	Déficit immunitaire combiné sévère [DICS] avec dysgénésie réticulaire
D61.19	Aplasia médullaire [anémie aplastique] médicamenteuse, sans précision	D81.1	Déficit immunitaire combiné sévère [DICS] avec nombre faible de cellules B et T
D61.2	Anémies aplastiques due à d'autres agents externes	D81.2	Déficit immunitaire combiné sévère [DICS] avec nombre faible ou normal de cellules B
D61.3	Anémies aplastiques idiopathique	D81.3	Déficit en adénosine désaminase [ADA]
D61.8	Autres anémies aplastiques précisées	D81.4	Syndrome de Nézelof
D61.9	Anémies aplastiques, sans précision	D81.5	Déficit en purine nucléoside phosphorylase [PNP]
D64.0	Anémie sidéroblastique héréditaire	D81.6	Déficit en complexe majeur d'histocompatibilité classe I
D64.1	Anémie sidéroblastique secondaire, due à une maladie	D81.7	Déficit en complexe majeur d'histocompatibilité classe II
D64.2	Anémie sidéroblastique secondaire, due à des médicaments et des toxines	D81.8	Autres déficits immunitaires combinés
D64.3	Autres anémies sidéroblastiques	D81.9	Déficit immunitaire combiné, sans précision
D66	Carence héréditaire en facteur VIII	D82.0	Syndrome de Wiskott-Aldrich
D67	Carence héréditaire en facteur IX	D82.1	Syndrome de Di George
D68.00	Maladie de von Willebrand, héréditaire	D83.0	Déficit immunitaire commun variable avec anomalies prédominantes du nombre et de la fonction des lymphocytes B
D68.01	Maladie de von Willebrand, acquise		
D68.09	Maladie de von Willebrand, sans précision	D83.1	Déficit immunitaire commun variable avec anomalies prédominantes des lymphocytes T immunorégulateurs
D68.1	Carence héréditaire en facteur XI		
D68.20	Carence héréditaire en facteur I	D83.2	Déficit immunitaire commun variable avec autoanticorps anti-lymphocytes B ou T
D68.21	Carence héréditaire en facteur II		
D68.22	Carence héréditaire en facteur V	D83.8	Autres déficits immunitaires communs variables
D68.23	Carence héréditaire en facteur VII	D83.9	Déficit immunitaire commun variable, sans précision
D68.24	Carence héréditaire en facteur X	D89.0	Hypergammaglobulinémie polyclonale
D68.25	Carence héréditaire en facteur XII	D89.1	Cryoglobulinémie
D68.26	Carence héréditaire en facteur XIII	E00.0	Syndrome d'insuffisance thyroïdienne congénitale de type neurologique
D68.28	Carence héréditaire d'autres facteurs de coagulation		
D68.31	Troubles hémorragiques dus à l'augmentation d'anticorps anti-facteur VIII	E00.1	Syndrome d'insuffisance thyroïdienne congénitale de type myxœdémateux
D68.32	Troubles hémorragiques dus à l'augmentation d'anticorps dirigés contre d'autres facteurs de coagulation	E00.2	Syndrome d'insuffisance thyroïdienne congénitale de type mixte
D68.33	Troubles hémorragiques dus aux coumarines (antagonistes de la vitamine K)	E00.9	Syndrome d'insuffisance thyroïdienne congénitale, sans précision
D68.34	Troubles hémorragiques dus aux héparines	E01.8	Autres affections thyroïdiennes et apparentées liées à une carence en iode
D68.35	Troubles hémorragiques dus à d'autres anticoagulants	E02	Hypothyroïdie par carence inapparente en iode
D68.38	Autres troubles hémorragiques dus à l'augmentation d'autres anticorps non précisés	E03.0	Hypothyroïdie congénitale, avec goitre diffus
D69.9	Affection hémorragique, sans précision	E03.1	Hypothyroïdie congénitale, sans goitre
D70.0	Agranulocytose et neutropénie congénitale	E03.5	Coma myxœdémateux
D70.10	Agranulocytose et neutropénie dues à un médicament: phase critique de moins de 4 jours	E06.0	Thyroïdite aiguë
D70.11	Agranulocytose et neutropénie: Phase critique de 10 à moins de 20 jours	E06.4	Thyroïdite médicamenteuse
D70.12	Agranulocytose et neutropénie: Phase critique de 20 jours ou plus	E07.1	Goitre dû à un trouble de l'hormonosynthèse
D70.13	Agranulocytose et neutropénie dues à un médicament: phase critique de 4 jours à moins de 7 jours	E15	Coma hypoglycémique non diabétique
D70.14	Agranulocytose et neutropénie dues à un médicament: phase critique de 7 jours à moins de 10 jours	E20.0	Hypoparathyroïdie idiopathique
D70.18	Autres formes évolutives d'agranulocytose et neutropénie dues à un médicament	E20.8	Autres hypoparathyroïdies
D70.19	Agranulocytose et neutropénie dues à un médicament, non précisées	E20.9	Hypoparathyroïdie, sans précision
D70.3	Autre agranulocytose	E23.2	Diabète insipide
D70.5	Neutropénie cyclique	E25.00	Déficit en 21-hydroxylase [SAG de type 3], forme classique
D70.6	Autre neutropénie	E25.01	Déficit en 21-hydroxylase [SAG de type 3], forme tardive
D70.7	Neutropénie, sans précision	E25.08	Autres anomalies adrénogénitales congénitales liées à un déficit enzymatique
		E25.09	Anomalie adrénogénitale congénitale liée à un déficit enzymatique, sans précision
		E25.8	Autres anomalies génito-surrénales
		E25.9	Anomalie génito-surrénale, sans précision
		E27.0	Autres hyperfonctionnements corticosurrénaux
		E27.1	Insuffisance corticosurrénale primaire
		E27.2	Crise addisonienne

E27.3	Insuffisance corticosurrénale médicamenteuse	E89.6	Hypofonctionnement corticosurrénal (de la médullaire) après des actes médicaux
E27.4	Insuffisances corticosurrénales, autres et sans précision	F02.4	Démence de la maladie due au virus de l'immunodéficience humaine [VIH] {B22}
E27.5	Hyperfonctionnement de la médullosurrénale	F19.3	Troubles mentaux et du comportement liés à l'utilisation de drogues multiples et troubles liés à l'utilisation d'autres substances psycho-actives: Syndrome de sevrage
E27.8	Autres maladies précisées de la glande surrénale	F82.0	Troubles spécifiques du développement de la motricité globale
E29.0	Hyperfonction testiculaire	F82.1	Troubles spécifiques du développement de la motricité fine et graphique
E32.1	Abcès du thymus	F82.2	Troubles spécifiques du développement de la motricité buccale
E34.3	Insuffisance staturale, non classée ailleurs	F82.9	Troubles spécifiques du développement des fonctions motrices, sans précision
E35.1	Anomalies de la glande surrénale au cours de maladies classées ailleurs	F83	Troubles spécifiques mixtes du développement
E46	Malnutrition protéino-énergétique, sans précision	G00.0	Méningite à Haemophilus influenzae
E70.0	Phénylcétonurie classique	G00.1	Méningite à pneumocoques
E70.1	Autres hyperphénylalaninémies	G00.2	Méningite à streptocoques
E70.2	Anomalies du métabolisme de la tyrosine	G00.3	Méningite à staphylocoques
E70.3	Albinisme	G00.8	Autres méningites bactériennes
E70.8	Autres anomalies du métabolisme des acides aminés aromatiques	G00.9	Méningite bactérienne, sans précision
E70.9	Anomalies du métabolisme des acides aminés aromatiques, sans précision	G01	Méningite au cours d'affections bactériennes classées ailleurs
E71.0	Maladie des urines à odeur de sirop d'érable	G02.0	Méningite au cours d'infections virales classées ailleurs
E71.1	Autres anomalies du métabolisme des acides aminés à chaîne ramifiée	G02.1	Méningite au cours de mycoses classées ailleurs
E71.2	Anomalie du métabolisme des acides aminés à chaîne ramifiée, sans précision	G02.8	Méningite au cours d'autres maladies infectieuses et parasitaires précisées classées ailleurs
E72.0	Anomalies du transport des acides aminés	G03.0	Méningite à liquide clair
E72.1	Anomalies du métabolisme des acides aminés soufrés	G03.1	Méningite chronique
E72.2	Anomalies du cycle de l'uréogénèse	G03.2	Méningite récurrente bénigne [Mollaret]
E72.3	Anomalies du métabolisme de la lysine et de l'hydroxylysine	G03.8	Méningite due à d'autres causes précisées
E72.4	Anomalies du métabolisme de l'ornithine	G03.9	Méningite, sans précision
E72.5	Anomalies du métabolisme de la glycine	G05.0	Encéphalite, myélite et encéphalomyélite au cours d'infections bactériennes classées ailleurs
E72.8	Autres anomalies précisées du métabolisme des acides aminés	G05.1	Encéphalite, myélite et encéphalomyélite au cours d'infections virales classées ailleurs
E72.9	Anomalie du métabolisme des acides aminés, sans précision	G05.2	Encéphalite, myélite et encéphalomyélite au cours d'autres maladies infectieuses et parasitaires classées ailleurs
E74.0	Thésaurisose glyco-génique	G05.8	Encéphalite, myélite et encéphalomyélite au cours d'autres affections classées ailleurs
E74.1	Anomalies du métabolisme du fructose	G06.0	Abcès et granulome intracrâniens
E74.2	Anomalies du métabolisme du galactose	G06.1	Abcès et granulome intrarachidiens
E76.0	Mucopolysaccharidose, type I	G06.2	Abcès extra-dural et sous-dural, sans précision
E76.1	Mucopolysaccharidose, type II	G07	Abcès et granulome intracrâniens et intrarachidiens au cours d'affections classées ailleurs
E76.2	Autres mucopolysaccharidoses	G08	Phlébite et thrombophlébite intracrâniennes et intrarachidiennes
E76.3	Mucopolysaccharidose, sans précision	G12.0	Amyotrophie spinale infantile, type I [Werdnig-Hoffman]
E76.8	Autres anomalies du métabolisme des glucosaminoglycanes	G12.1	Autres amyotrophies spinales héréditaires
E76.9	Anomalie du métabolisme des glucosaminoglycanes, sans précision	G12.8	Autres amyotrophies spinales et syndromes apparentés
E78.6	Déficit en lipoprotéines	G12.9	Amyotrophie spinale, sans précision
E78.9	Anomalie du métabolisme des lipoprotéines, sans précision	G40.1	Epilepsie et syndromes épileptiques symptomatiques définis par leur localisation ( focale, partielle) avec crises partielles simples
E79.0	Hyperuricémie sans signes d'arthrite inflammatoire et de maladie tophacée	G40.3	Epilepsie et syndromes épileptiques généralisés idiopathiques
E79.1	Syndrome de Lesch-Nyhan	G51.0	Paralysie faciale
E79.8	Autres anomalies du métabolisme de la purine et de la pyrimidine	G52.7	Affections de plusieurs nerfs crâniens
E79.9	Anomalie du métabolisme de la purine et de la pyrimidine, sans précision	G53.1	Paralysie de plusieurs nerfs crâniens au cours de maladies infectieuses et parasitaires classées ailleurs {A00-B99}
E80.0	Porphyrie érythropoïétique héréditaire	G53.2	Paralysie de plusieurs nerfs crâniens au cours de sarcoïdose {D86.8}
E80.1	Porphyrie cutanée tardive	G53.3	Paralysie de plusieurs nerfs crâniens au cours de maladies tumorales {C00-D48}
E80.2	Autres porphyries		
E80.6	Autres anomalies du métabolisme de la bilirubine		
E83.0	Anomalies du métabolisme du cuivre		
E84.0	Fibrose kystique avec manifestations pulmonaires		
E84.1	Fibrose kystique avec manifestations intestinales		
E84.80	Mucoviscidose à manifestation pulmonaire et intestinale		
E84.87	Mucoviscidose avec autres manifestations multiples		
E84.88	Mucoviscidose avec autres manifestations		
E84.9	Fibrose kystique, sans précision		
E88.1	Lipodystrophie, non classée ailleurs		
E89.2	Hypoparathyroïdie après des actes médicaux		

G54.1	Affections du plexus lombosacré	I12.00	Néphropathie hypertensive, avec insuffisance rénale:
G55.1	Compression des racines et des plexus nerveux au cours d'atteintes des disques intervertébraux {M50-M51}	I12.01	Sans mention de crise hypertensive
G55.2	Compression des racines et des plexus nerveux au cours de spondylarthroses {M47.-}	I12.90	Néphropathie hypertensive, avec insuffisance rénale: Avec mention de crise hypertensive
G70.0	Myasthénie	I12.91	Néphropathie hypertensive, sans insuffisance rénale: Sans mention de crise hypertensive
G70.2	Myasthénie congénitale et au cours du développement	I15.00	Néphropathie hypertensive, sans insuffisance rénale: Avec mention de crise hypertensive
G70.8	Autres affections neuro-musculaires précisées	I15.01	Hypertension vasculo-rénale: Sans mention de crise hypertensive
G71.0	Dystrophie musculaire	I15.01	Hypertension vasculo-rénale: Avec mention de crise hypertensive
G71.1	Affections myotoniques	I15.10	Hypertension secondaire à d'autres atteintes rénales: Sans mention de crise hypertensive
G71.2	Myopathies congénitales	I15.10	Hypertension secondaire à d'autres atteintes rénales: Avec mention de crise hypertensive
G71.9	Affection musculaire primitive, sans précision	I15.11	Embolie pulmonaire, avec mention de cœur pulmonaire aigu
G82.30	Tétraparésie et tétraplégie flasque: Paraplégie complète aiguë d'origine non traumatique	I26.0	Embolie pulmonaire, sans mention de cœur pulmonaire aigu
G82.32	Tétraparésie et tétraplégie flasque: Paraplégie complète chronique	I26.9	Hypertension pulmonaire primitive
G82.39	Tétraparésie et tétraplégie flasque: Non précisée	I27.0	Cardiopathie due à cyphoscoliose
G82.40	Tétraparésie et tétraplégie spastique: Paraplégie complète aiguë d'origine non traumatique	I27.1	Hypertension pulmonaire en présence d'une thromboembolie chronique
G82.42	Tétraparésie et tétraplégie spastique: Paraplégie complète chronique	I27.20	Autres hypertensions pulmonaires secondaires précisées
G82.49	Tétraparésie et tétraplégie spastique: Non précisée	I27.8	Autres affections cardiopulmonaires précisées
G82.50	Tétraparésie et tétraplégie, sans précision: Paraplégie complète aiguë d'origine non traumatique	I27.9	Affection cardiopulmonaire, sans précision
G82.52	Tétraparésie et tétraplégie, sans précision: Paraplégie complète chronique	I30.0	Péricardite idiopathique aiguë non spécifique
G82.59	Tétraparésie et tétraplégie, sans précision: Non précisée	I30.1	Péricardite infectieuse
G83.0	Diparésie et diplégie des membres supérieurs	I30.8	Autres formes de péricardite aiguë
G83.1	Monoparésie d'un membre inférieur	I30.9	Péricardite aiguë, sans précision
G83.2	Monoparésie et monoparésie d'un membre supérieur	I31.2	Hémopéricarde, non classé ailleurs
G83.3	Monoparésie et monoparésie, sans précision	I31.3	Epanchement péricardique (non inflammatoire)
G83.40	Syndrome de la queue de cheval complet	I31.8	Autres maladies précisées du péricarde
G83.41	Syndrome de la queue de cheval incomplet	I31.9	Maladie du péricarde, sans précision
G83.49	Syndrome de la queue de cheval, non précisé	I32.0	Péricardite au cours de maladies bactériennes classées ailleurs
G91.1	Hydrocéphalie obstructive (non communicante)	I32.1	Péricardite au cours d'autres maladies infectieuses et parasitaires classées ailleurs
G91.20	Hydrocéphalie à pression normale idiopathique	I32.8	Péricardite au cours d'autres maladies classées ailleurs
G91.21	Hydrocéphalie à pression normale secondaire	I33.0	Endocardite infectieuse aiguë et subaiguë
G91.29	Hydrocéphalie à pression normale, non précisée	I33.9	Endocardite aiguë, sans précision
G91.3	Hydrocéphalie post-traumatique, sans précision	I37.0	Sténose de la valvule pulmonaire
G91.8	Autres hydrocéphalies	I39.0	Atteintes de la valvule mitrale au cours de maladies classées ailleurs
G91.9	Hydrocéphalie, sans précision	I39.1	Atteintes de la valvule aortique au cours de maladies classées ailleurs
G94.0	Hydrocéphalie au cours de maladies infectieuses et parasitaires classées ailleurs {A00-B99}	I39.2	Atteintes de la valvule tricuspide au cours de maladies classées ailleurs
G94.1	Hydrocéphalie au cours de maladies tumorales {C00-D48}	I39.3	Atteintes de la valvule pulmonaire au cours de maladies classées ailleurs
G94.2	Hydrocéphalie au cours d'autres maladies classées ailleurs	I39.4	Atteintes valvulaires multiples au cours de maladies classées ailleurs
G95.10	Hémorragie rachidienne non traumatique	I39.8	Endocardite, valvule non précisée, au cours de maladies classées ailleurs
G95.18	Autres myélopathies vasculaires	I40.0	Myocardite infectieuse
G95.2	Compression médullaire, sans précision	I40.9	Myocardite aiguë, sans précision
G95.9	Affection de la moelle épinière, sans précision	I41.0	Myocardite au cours de maladies bactériennes classées ailleurs
G96.0	Ecoulement de liquide céphalorachidien	I41.1	Myocardite au cours de maladies virales classées ailleurs
G97.0	Ecoulement de liquide céphalorachidien après rachicentèse	I41.2	Myocardite au cours d'autres maladies infectieuses et parasitaires classées ailleurs
H13.3	Pemphigoïde oculaire {L12.-}	I41.8	Myocardite au cours d'autres maladies classées ailleurs
H16.8	Autres kératites	I43.1	Myocardiopathie au cours de maladies métaboliques
H19.1	Kératite et kératoconjonctivite dues au virus de l'herpès {B00.5}	I43.2	Myocardiopathie au cours de maladies nutritionnelles
H19.2	Kératite et kératoconjonctivite au cours d'autres maladies infectieuses et parasitaires classées ailleurs	I44.0	Bloc auriculoventriculaire du premier degré
H32.0	Affections chorio-rétiniennes au cours de maladies infectieuses et parasitaires classées ailleurs		
H58.0	Anomalies fonctionnelles de la pupille au cours de maladies classées ailleurs		
H62.1	Otite externe au cours de maladies virales classées ailleurs		
H66.0	Otite moyenne aiguë suppurée		

I44.1	Bloc auriculoventriculaire du second degré	I61.8	Autres hémorragies intracérébrales
I44.2	Bloc auriculoventriculaire complet	I61.9	Hémorragie intracérébrale, sans précision
I44.3	Blocs auriculoventriculaires, autres et sans précision	I62.00	Hémorragie sous-durale (aiguë) (non traumatique): Aiguë
I44.4	Bloc fasciculaire antérieur gauche	I62.01	Hémorragie sous-durale (aiguë) (non traumatique): Subaiguë
I44.5	Bloc fasciculaire postérieur gauche	I62.02	Hémorragie sous-durale (aiguë) (non traumatique): Chronique
I44.6	Blocs fasciculaires, autres et sans précision	I62.09	Hémorragie sous-durale (aiguë) (non traumatique): Non précisée
I44.7	Bloc de branche gauche, sans précision	I62.1	Hémorragie extradurale non traumatique
I45.0	Bloc fasciculaire droit	I62.9	Hémorragie intracrânienne (non traumatique), sans précision
I45.1	Blocs de branche droit, autres et sans précision	I63.0	Infarctus cérébral dû à une thrombose des artères précérébrales
I45.2	Bloc bifasciculaire	I63.1	Infarctus cérébral dû à une embolie des artères précérébrales
I45.3	Bloc trifasciculaire	I63.2	Infarctus cérébral dû à une occlusion ou sténose des artères précérébrales, de mécanisme non précisé
I45.4	Bloc ventriculaire non spécifique	I63.3	Infarctus cérébral dû à une thrombose des artères cérébrales
I45.5	Autre bloc cardiaque précisé	I63.4	Infarctus cérébral dû à une embolie des artères cérébrales
I45.6	Syndrome de pré-excitation	I63.5	Infarctus cérébral dû à une occlusion ou sténose des artères cérébrales, de mécanisme non précisé
I45.8	Autres troubles précisés de la conduction	I63.6	Infarctus cérébral dû à une thrombose veineuse cérébrale, non pyogène
I45.9	Trouble de la conduction, sans précision	I63.8	Autres infarctus cérébraux
I46.0	Arrêt cardiaque réanimé avec succès	I63.9	Infarctus cérébral, sans précision
I46.1	Mort cardiaque subite, décrite ainsi	I65.0	Occlusion et sténose de l'artère vertébrale
I46.9	Arrêt cardiaque, sans précision	I65.1	Occlusion et sténose de l'artère basilaire
I47.1	Tachycardie supraventriculaire	I65.2	Occlusion et sténose de l'artère carotide
I47.2	Tachycardie ventriculaire	I65.3	Occlusion et sténose des artères précérébrales, multiples et bilatérales
I47.9	Tachycardie paroxystique, sans précision	I65.8	Occlusion et sténose d'une autre artère précérébrale
I48.0	Fibrillation auriculaire, paroxystique	I65.9	Occlusion et sténose d'une artère précérébrale, sans précision
I48.1	Fibrillation auriculaire, persistante	I66.0	Occlusion et sténose de l'artère cérébrale moyenne
I48.2	Fibrillation auriculaire, permanente	I66.1	Occlusion et sténose de l'artère cérébrale antérieure
I48.3	Flutter auriculaire, typique	I66.2	Occlusion et sténose de l'artère cérébrale postérieure
I48.4	Flutter auriculaire, atypique	I66.3	Occlusion et sténose des artères cérébelleuses
I48.9	Fibrillation et flutter auriculaires, sans autre précision	I66.4	Occlusion et sténose des artères cérébrales, multiples et bilatérales
I49.0	Fibrillation et flutter ventriculaires	I66.8	Occlusion et sténose d'une autre artère cérébrale
I50.00	Insuffisance cardiaque droite primaire	I66.9	Occlusion et sténose d'une artère cérébrale, sans précision
I50.01	Insuffisance cardiaque droite secondaire	I67.10	Anévrisme cérébral (acquis)
I50.11	Insuffisance cardiaque gauche: Sans symptôme	I67.11	Fistule artérioveineuse cérébrale (acquise)
I50.12	Insuffisance cardiaque gauche: Avec symptôme en cas d'effort important	I67.6	Thrombose non pyogène du système veineux intracrânien
I50.13	Insuffisance cardiaque gauche: Avec symptôme en cas d'effort léger	I71.00	Dissection de l'aorte localisation non précisée, sans indication de rupture
I50.14	Insuffisance cardiaque gauche: Avec symptôme au repos	I71.01	Dissection de l'aorte thoracique, sans indication de rupture
I50.19	Insuffisance ventriculaire gauche: Non précisée	I71.02	Dissection de l'aorte abdominale, sans indication de rupture
I50.9	Insuffisance cardiaque, sans précision	I71.03	Dissection de l'aorte thoracoabdominale, sans indication de rupture
I51.1	Rupture des cordages tendineux, non classée ailleurs	I71.04	Dissection de l'aorte localisation non précisée, avec rupture
I51.2	Rupture du muscle papillaire, non classée ailleurs	I71.05	Dissection de l'aorte thoracique, avec rupture
I51.4	Myocardite, sans précision	I71.06	Dissection de l'aorte abdominale, avec rupture
I51.5	Dégénérescence du myocarde	I71.07	Dissection de l'aorte thoracoabdominale, avec rupture
I51.6	Maladie cardio-vasculaire, sans précision	I71.1	Anévrisme aortique thoracique, rompu
I60.0	Hémorragie sous-arachnoïdienne de la bifurcation et du siphon carotidien	I71.2	Anévrisme aortique thoracique, sans mention de rupture
I60.1	Hémorragie sous-arachnoïdienne de l'artère cérébrale moyenne	I71.3	Anévrisme aortique abdominal, rompu
I60.2	Hémorragie sous-arachnoïdienne de l'artère communicante antérieure	I71.4	Anévrisme aortique abdominal, sans mention de rupture
I60.3	Hémorragie sous-arachnoïdienne de l'artère communicante postérieure		
I60.4	Hémorragie sous-arachnoïdienne de l'artère basilaire		
I60.5	Hémorragie sous-arachnoïdienne de l'artère vertébrale		
I60.6	Hémorragie sous-arachnoïdienne d'autres artères intracrâniennes		
I60.7	Hémorragie sous-arachnoïdienne d'une artère intracrânienne, sans précision		
I60.8	Autres hémorragies sous-arachnoïdiennes		
I60.9	Hémorragie sous-arachnoïdienne, sans précision		
I61.0	Hémorragie intracérébrale hémisphérique, sous- corticale		
I61.1	Hémorragie intracérébrale hémisphérique, corticale		
I61.2	Hémorragie intracérébrale hémisphérique, non précisée		
I61.3	Hémorragie intracérébrale du tronc cérébral		
I61.4	Hémorragie intracérébrale cérébelleuse		
I61.5	Hémorragie intracérébrale intraventriculaire		
I61.6	Hémorragie intracérébrale, localisations multiples		

I71.5	Anévrisme aortique thoraco-abdominal(e), rompu	J15.3	Pneumonie due à des streptocoques, groupe B
I71.6	Anévrisme aortique thoraco-abdominal(e), sans mention de rupture	J15.4	Pneumonie due à d'autres streptocoques
I71.8	Anévrisme aortique de localisation non précisée, rompu	J15.5	Pneumonie due à Escherichia coli
I71.9	Anévrisme aortique de localisation non précisée, sans mention de rupture	J15.6	Pneumonie due à d'autres bactéries à Gram négatif
I73.8	Autres maladies vasculaires périphériques précisées	J15.7	Pneumonie due à Mycoplasma pneumoniae
I73.9	Maladie vasculaire périphérique, sans précision	J15.8	Autres pneumonies bactériennes
I74.0	Embolie et thrombose de l'aorte abdominale	J15.9	Pneumonie bactérienne, sans précision
I74.1	Embolie et thrombose de parties de l'aorte, autres et non précisées	J16.0	Pneumonie due à Chlamydia
I74.2	Embolie et thrombose des artères des membres supérieurs	J16.8	Pneumonie due à d'autres micro-organismes infectieux
I74.3	Embolie et thrombose des artères des membres inférieurs	J17.0	Pneumonie au cours de maladies bactériennes classées ailleurs
I74.4	Embolie et thrombose des artères distales, sans précision	J17.1	Pneumonie au cours de maladies virales classées ailleurs
I74.5	Embolie et thrombose de l'artère iliaque	J17.2	Pneumonie au cours de mycoses
I74.8	Embolie et thrombose d'autres artères	J17.3	Pneumonie au cours de maladies parasitaires
I74.9	Embolie et thrombose d'artères non précisées	J17.8	Pneumonie au cours d'autres maladies classées ailleurs
I77.2	Rupture d'une artère	J18.0	Bronchopneumonie, sans précision
I77.5	Nécrose d'une artère	J18.1	Pneumonie lobaire, sans précision
I79.0	Anévrisme de l'aorte au cours de maladies classées ailleurs	J18.8	Autres pneumonies, micro-organisme non précisé
I79.2	Angiopathie périphérique au cours de maladies classées ailleurs	J18.9	Pneumonies, sans précision
I80.1	Thrombose, phlébite et thrombophlébite de la veine fémorale	J21.0	Bronchiolite aiguë due au virus respiratoire syncytial [VRS]
I80.20	Thrombose, phlébite et thrombophlébite des veines pelviennes	J21.1	Bronchiolite aiguë au Metapneumovirus humain
I80.28	Thrombose, phlébite et thrombophlébite d'autres vaisseaux profonds des membres inférieurs	J21.8	Bronchiolite aiguë due à d'autres micro-organismes précisés
I81	Thrombose de la veine porte	J21.9	Bronchiolite aiguë, sans précision
I82.0	Syndrome de Budd-Chiari	J34.3	Hypertrophie des cornets du nez
I82.2	Embolie et thrombose de la veine cave	J38.00	Paralysie des cordes vocales et du larynx: Non précisée
I82.3	Embolie et thrombose de la veine rénale	J38.02	Paralysie des cordes vocales et du larynx: Unilatérale, totale
I85.0	Varices œsophagiennes hémorragiques	J38.03	Paralysie des cordes vocales et du larynx: Bilatérale, partielle
I89.1	Lymphangite	J38.6	Sténose du larynx
I89.8	Autres atteintes non infectieuses précisées des vaisseaux et des ganglions lymphatiques	J38.7	Autres maladies du larynx
I97.0	Syndrome post-cardiotomie	J39.0	Abcès parapharyngé et rétropharyngé
I97.1	Autres troubles fonctionnels après chirurgie cardiaque	J69.0	Pneumonie due à des aliments et des vomissements
I98.0	Syphilis cardio-vasculaire	J69.1	Pneumonie due à des huiles et des essences
I98.1	Troubles cardio-vasculaires au cours d'autres maladies infectieuses et parasitaires classées ailleurs	J69.8	Pneumonie due à d'autres substances solides et liquides
J09	Grippe à virus d'influenza zoonotique ou pandémique identifié	J85.0	Gangrène et nécrose du poumon
J10.0	Grippe avec pneumonie, virus d'influenza saisonnière identifié	J85.1	Abcès du poumon avec pneumonie
J10.1	Grippe avec d'autres manifestations respiratoires, virus d'influenza saisonnière identifié	J85.2	Abcès du poumon sans pneumonie
J10.8	Grippe avec d'autres manifestations, virus d'influenza saisonnière identifié	J85.3	Abcès du médiastin
J11.0	Grippe avec pneumonie, virus non identifié	J86.0	Pyothorax avec fistule
J11.1	Grippe avec d'autres manifestations respiratoires, virus non identifié	J86.9	Pyothorax sans fistule
J11.8	Grippe avec d'autres manifestations, virus non identifié	J90	Epanchement pleural, non classé ailleurs
J12.0	Pneumonie adénovirale	J91	Epanchement pleural au cours de maladies classées ailleurs
J12.1	Pneumonie due au virus respiratoire syncytial [VRS]	J94.0	Epanchement chyleux
J12.2	Pneumonie due aux virus paragrippaux	J94.2	Hémothorax
J12.3	Pneumonie due au Metapneumovirus humain	J94.8	Autres affections pleurales précisées
J12.8	Autres pneumonie virales	J94.9	Affection pleurale, sans précision
J12.9	Pneumonie virale, sans précision	J95.0	Fonctionnement défectueux d'un trachéostome
J13	Pneumonie due à Streptococcus pneumoniae	J95.80	Pneumothorax iatrogène
J14	Pneumonie due à Haemophilus influenzae	K07.8	Autres anomalies dento-faciales
J15.0	Pneumonie due à Klebsiella pneumoniae	K22.2	Obstruction de l'œsophage
J15.1	Pneumonie due à Pseudomonas	K22.3	Perforation de l'œsophage
J15.2	Pneumonie due à des staphylocoques	K22.4	Dyskinésie de l'œsophage
		K31.6	Fistule de l'estomac et du duodénum
		K35.2	Appendicite aiguë avec péritonite généralisée
		K35.30	Appendicite aiguë avec péritonite localisée sans perforation ni rupture
		K35.31	Appendicite aiguë avec péritonite localisée avec perforation ou rupture
		K35.32	Appendicite aiguë avec abcès péritonéal
		K35.8	Appendicite aiguë, sans précision
		K37	Appendicite, sans précision

K40.00	Hernie inguinale bilatérale, avec occlusion, sans gangrène: Non précisée comme hernie récidivante	K65.9	Péritonite, sans précision
K40.01	Hernie inguinale bilatérale, avec occlusion, sans gangrène: Hernie récidivante	K66.0	Adhérences péritonéales
K40.10	Hernie inguinale bilatérale, avec gangrène: Non précisée comme hernie récidivante	K66.1	Hémopéritoine
K40.11	Hernie inguinale bilatérale, avec gangrène: Hernie récidivante	K66.8	Autres maladies précisées du péritoine
K40.30	Hernie inguinale, unilatérale ou sans précision, avec occlusion, sans gangrène: Non précisée comme hernie récidivante	K67.0	Péritonite à Chlamydia {A74.8}
K40.31	Hernie inguinale, unilatérale ou sans précision, avec occlusion, sans gangrène: Hernie récidivante	K67.1	Péritonite gonococcique {A54.8}
K40.40	Hernie inguinale, unilatérale ou sans précision, avec gangrène: Non précisée comme hernie récidivante	K67.3	Péritonite tuberculeuse {A18.3}
K40.41	Hernie inguinale, unilatérale ou sans précision, avec gangrène: Hernie récidivante	K67.8	Autres atteintes péritonéales au cours de maladies infectieuses classées ailleurs
K41.0	Hernie crurale bilatérale, avec occlusion, sans gangrène	K71.0	Maladie toxique du foie avec cholestase
K41.1	Hernie crurale bilatérale, avec gangrène	K71.1	Maladie toxique du foie avec nécrose hépatique
K41.3	Hernie crurale, unilatérale ou sans précision, avec occlusion, sans gangrène	K71.2	Maladie toxique du foie avec hépatite aiguë
K41.4	Hernie crurale, unilatérale ou sans précision, avec gangrène	K71.3	Maladie toxique du foie avec hépatite chronique persistante
K42.0	Hernie ombilicale avec occlusion, sans gangrène	K71.4	Maladie toxique du foie avec hépatite chronique lobulaire
K42.1	Hernie ombilicale, avec gangrène	K71.5	Maladie toxique du foie avec hépatite chronique active
K43.0	Hernie incisionnelle avec occlusion, sans gangrène	K71.6	Maladie toxique du foie avec hépatite, non classée ailleurs
K43.1	Hernie incisionnelle avec gangrène	K71.7	Maladie toxique du foie avec fibrose et cirrhose du foie
K43.3	Hernie parastomale avec occlusion, sans gangrène	K71.80	Maladie toxique veino-occlusive du foie
K43.4	Hernie parastomale, avec gangrène	K71.88	Maladie toxique du foie avec d'autres lésions du foie
K43.60	Hernie épigastrique avec occlusion, sans gangrène	K71.9	Maladie toxique du foie, sans précision
K43.68	Autres hernies de la paroi abdominale antérieure avec occlusion, sans gangrène	K72.0	Insuffisance hépatique aiguë et subaiguë
K43.69	Hernies de la paroi abdominale antérieure non précisées avec occlusion, sans gangrène	K74.0	Fibrose hépatique
K43.70	Hernie épigastrique avec gangrène	K74.2	Fibrose hépatique, avec sclérose hépatique
K43.78	Autres hernies de la paroi abdominale antérieure avec gangrène	K74.3	Cirrhose biliaire primitive
K43.79	Hernies de la paroi abdominale antérieure non précisées avec gangrène	K74.4	Cirrhose biliaire secondaire
K44.0	Hernie diaphragmatique avec occlusion, sans gangrène	K74.5	Cirrhose biliaire, sans précision
K44.1	Hernie diaphragmatique, avec gangrène	K74.6	Cirrhoses du foie, autres et sans précision
K45.1	Autres hernies abdominales précisées, avec gangrène	K75.0	Abcès du foie
K46.1	Hernie abdominale non précisée, avec gangrène	K75.1	Phlébite de la veine porte
K52.1	Gastro-entérite et colite toxiques	K75.2	Hépatite réactive non spécifique
K55.0	Troubles vasculaires aigus de l'intestin	K75.3	Hépatite granulomateuse, non classée ailleurs
K55.21	Angiodysplasie du côlon: Sans indication de saignement	K75.4	Hépatite auto-immune
K56.0	Iléus paralytique	K75.8	Autres maladies inflammatoires précisées du foie
K56.1	Invagination	K75.9	Maladie inflammatoire du foie, sans précision
K56.2	Volvulus	K76.0	Dégénérescence graisseuse du foie, non classée ailleurs
K56.4	Autres obstructions de l'intestin	K76.2	Nécrose hémorragique centrale du foie
K56.6	Occlusions intestinales, autres et sans précision	K76.3	Infarctus hépatique
K56.7	Iléus, sans précision	K76.4	Péliohe hépatique
K59.3	Mégacôlon, non classé ailleurs	K76.6	Hypertension portale
K61.0	Abcès anal	K76.7	Syndrome hépato-rénal
K61.1	Abcès rectal	K77.0	Atteintes hépatiques au cours de maladies infectieuses et parasitaires classées ailleurs
K61.2	Abcès ano-rectal	K77.11	Stade 1 de maladie aiguë du foie de rejet de greffe-contre-hôte {T86.01}
K61.3	Abcès ischio-rectal	K77.12	Stade 2 de maladie aiguë du foie de rejet de greffe-contre-hôte {T86.02}
K61.4	Abcès intrasphinctérien	K77.13	Stade 3 de maladie aiguë du foie de rejet de greffe-contre-hôte {T86.02}
K62.2	Prolapsus anal	K77.14	Stade 4 de maladie aiguë du foie de rejet de greffe-contre-hôte {T86.02}
K62.3	Prolapsus rectal	K77.21	Stade 1 de la maladie GVH hépatique chronique {T86.05}, {T86.06}
K62.4	Sténose de l'anus et du rectum	K77.22	Stade 2 de la maladie GVH hépatique chronique {T86.06}
K63.0	Abcès de l'intestin	K77.23	Stade 3 de maladie chronique du foie de rejet de greffe-contre-hôte {T86.07}
K63.1	Perforation de l'intestin (non traumatique)	K77.8	Atteintes hépatiques au cours d'autres maladies classées ailleurs
K63.2	Fistule de l'intestin	K83.1	Obstruction des voies biliaires
K63.3	Ulcère de l'intestin	K90.2	Syndrome de l'anse borgne, non classé ailleurs
K65.0	Péritonite aiguë	K90.3	Stéatorrhée pancréatique
K65.8	Autres péritonites	K91.1	Syndromes consécutifs à une intervention gastrique
		K93.1	Mégacôlon au cours de la maladie de Chagas {B57.3}

L00.0	Syndrome staphylococcique de peau échaudée [Syndrome SSS]: Atteinte de moins de 30% de la surface corporelle	M00.26	Autres arthrites et polyarthrites à streptocoques: Jambe
L00.1	Syndrome staphylococcique de peau échaudée [Syndrome SSS]: Atteinte de 30% de la surface corporelle et plus	M00.27	Autres arthrites et polyarthrites à streptocoques: Cheville et pied
L10.2	Pemphigus foliacé	M00.28	Autres arthrites et polyarthrites à streptocoques: Autres
L11.8	Autres formes précisées d'acantholyse	M00.29	Autres arthrites et polyarthrites à streptocoques: Localisations non précisées
L11.9	Acantholyse, sans précision	M00.80	Arthrite et polyarthrite dues à d'autres bactéries précisées: Sièges multiples
L12.0	Pemphigoïde bulleux	M00.81	Arthrite et polyarthrite dues à d'autres bactéries précisées: Région scapulaire
L12.3	Epidermolyse bulleuse acquise	M00.82	Arthrite et polyarthrite dues à d'autres bactéries précisées: Bras
L12.8	Autres pemphigoïdes	M00.83	Arthrite et polyarthrite dues à d'autres bactéries précisées: Avant-bras
L12.9	Pemphigoïde, sans précision	M00.84	Arthrite et polyarthrite dues à d'autres bactéries précisées: Main
L13.0	Dermite herpétiforme [Maladie de Duhning-Brocq]	M00.85	Arthrite et polyarthrite dues à d'autres bactéries précisées: Région pelvienne et cuisse
L13.1	Pustulose sous-cornée [Maladie de Sneddon-Wilkinson]	M00.86	Arthrite et polyarthrite dues à d'autres bactéries précisées: Jambe
L13.8	Autres dermatoses bulleuses précisées	M00.87	Arthrite et polyarthrite dues à d'autres bactéries précisées: Cheville et pied
L14	Dermatoses bulleuses au cours de maladies classées ailleurs	M00.88	Arthrite et polyarthrite dues à d'autres bactéries précisées: Autres
L40.1	Psoriasis pustuleuse généralisé	M00.89	Arthrite et polyarthrite dues à d'autres bactéries précisées: Localisations non précisées
L51.0	Erythème polymorphe non bulleux	M01.00	Arthrite méningococcique {A39.8}: Sièges multiples
L51.1	Erythème polymorphe bulleux	M01.01	Arthrite méningococcique {A39.8}: Région scapulaire
L51.20	Epidermolyse nécrosante suraiguë [Lyell]: Atteinte de moins de 30% de la surface corporelle SAI	M01.02	Arthrite méningococcique {A39.8}: Bras
L51.21	Epidermolyse nécrosante suraiguë [Lyell]: Atteinte de 30% et plus de la surface corporelle	M01.03	Arthrite méningococcique {A39.8}: Avant-bras
L51.8	Autres formes d'érythème polymorphe	M01.04	Arthrite méningococcique {A39.8}: Main
L51.9	Erythème polymorphe, sans précision	M01.05	Arthrite méningococcique {A39.8}: Région pelvienne et cuisse
L74.4	Anhidrose	M01.06	Arthrite méningococcique {A39.8}: Jambe
M00.00	Arthrite et polyarthrite à staphylocoques: Sièges multiples	M01.07	Arthrite méningococcique {A39.8}: Cheville et pied
M00.01	Arthrite et polyarthrite à staphylocoques: Région scapulaire	M01.08	Arthrite méningococcique {A39.8}: Autres
M00.02	Arthrite et polyarthrite à staphylocoques: Bras	M01.09	Arthrite méningococcique {A39.8}: Localisations non précisées
M00.03	Arthrite et polyarthrite à staphylocoques: Avant-bras	M01.10	Arthrite tuberculeuse {A18.0}: Sièges multiples
M00.04	Arthrite et polyarthrite à staphylocoques: Main	M01.11	Arthrite tuberculeuse {A18.0}: Région scapulaire
M00.05	Arthrite et polyarthrite à staphylocoques: Région pelvienne et cuisse	M01.12	Arthrite tuberculeuse {A18.0}: Bras
M00.06	Arthrite et polyarthrite à staphylocoques: Jambe	M01.13	Arthrite tuberculeuse {A18.0}: Avant-bras
M00.07	Arthrite et polyarthrite à staphylocoques: Cheville et pied	M01.14	Arthrite tuberculeuse {A18.0}: Main
M00.08	Arthrite et polyarthrite à staphylocoques: Autres	M01.15	Arthrite tuberculeuse {A18.0}: Région pelvienne et cuisse
M00.09	Arthrite et polyarthrite à staphylocoques: Localisations non précisées	M01.16	Arthrite tuberculeuse {A18.0}: Jambe
M00.10	Arthrite et polyarthrite à pneumocoques: Sièges multiples	M01.17	Arthrite tuberculeuse {A18.0}: Cheville et pied
M00.11	Arthrite et polyarthrite à pneumocoques: Région scapulaire	M01.18	Arthrite tuberculeuse {A18.0}: Autres
M00.12	Arthrite et polyarthrite à pneumocoques: Bras	M01.19	Arthrite tuberculeuse {A18.0}: Localisations non précisées
M00.13	Arthrite et polyarthrite à pneumocoques: Avant-bras	M01.30	Arthrite au cours d'autres maladies bactériennes classées ailleurs: Sièges multiples
M00.14	Arthrite et polyarthrite à pneumocoques: Main	M01.31	Arthrite au cours d'autres maladies bactériennes classées ailleurs: Région scapulaire
M00.15	Arthrite et polyarthrite à pneumocoques: Région pelvienne et cuisse	M01.32	Arthrite au cours d'autres maladies bactériennes classées ailleurs: Bras
M00.16	Arthrite et polyarthrite à pneumocoques: Jambe	M01.33	Arthrite au cours d'autres maladies bactériennes classées ailleurs: Avant-bras
M00.17	Arthrite et polyarthrite à pneumocoques: Cheville et pied	M01.34	Arthrite au cours d'autres maladies bactériennes classées ailleurs: Main
M00.18	Arthrite et polyarthrite à pneumocoques: Autres	M01.35	Arthrite au cours d'autres maladies bactériennes classées ailleurs: Région pelvienne et cuisse
M00.19	Arthrite et polyarthrite à pneumocoques: Localisations non précisées	M01.36	Arthrite au cours d'autres maladies bactériennes classées ailleurs: Jambe
M00.20	Autres arthrites et polyarthrites à streptocoques: Sièges multiples	M01.37	Arthrite au cours d'autres maladies bactériennes classées ailleurs: Cheville et pied
M00.21	Autres arthrites et polyarthrites à streptocoques: Région scapulaire	M01.38	Arthrite au cours d'autres maladies bactériennes classées ailleurs: Autres
M00.22	Autres arthrites et polyarthrites à streptocoques: Bras		
M00.23	Autres arthrites et polyarthrites à streptocoques: Avant-bras		
M00.24	Autres arthrites et polyarthrites à streptocoques: Main		
M00.25	Autres arthrites et polyarthrites à streptocoques: Région pelvienne et cuisse		

M01.39	Arthrite au cours d'autres maladies bactériennes classées ailleurs: Localisations non précisées	M14.89	Arthropathie au cours d'autres maladies précisées classées ailleurs: Localisations non précisées
M01.40	Arthrite au cours de la rubéole {B06.8}: Sièges multiples	M32.0	Lupus érythémateux disséminé médicamenteux
M01.41	Arthrite au cours de la rubéole {B06.8}: Région scapulaire	M32.1	Lupus érythémateux disséminé avec atteinte d'organes et d'appareils
M01.42	Arthrite au cours de la rubéole {B06.8}: Bras	M32.8	Autres formes de lupus érythémateux disséminé
M01.43	Arthrite au cours de la rubéole {B06.8}: Avant-bras	M32.9	Lupus érythémateux disséminé, sans précision
M01.44	Arthrite au cours de la rubéole {B06.8}: Main	M36.1	Arthropathie au cours de maladies tumorales classées ailleurs {C00-D48}
M01.45	Arthrite au cours de la rubéole {B06.8}: Région pelvienne et cuisse	M36.2	Arthropathie hémophilique [D66-D68]
M01.46	Arthrite au cours de la rubéole {B06.8}: Jambe	M36.3	Arthropathie au cours d'autres maladies du sang classées ailleurs {D50-D76}
M01.47	Arthrite au cours de la rubéole {B06.8}: Cheville et pied	M36.51	Stade 1 de la maladie GVH chronique du tissu conjonctif {T86.05}, {T86.06}
M01.48	Arthrite au cours de la rubéole {B06.8}: Autres	M36.52	Stade 2 de la maladie GVH chronique du tissu conjonctif {T86.06}
M01.49	Arthrite au cours de la rubéole {B06.8}: Localisations non précisées	M36.53	Stade 3 de la maladie GVH chronique du tissu conjonctif {T86.07}
M01.60	Arthrite au cours de mycoses {B35-B49}: Sièges multiples	M36.8	Atteintes systémiques du tissu conjonctif au cours d'autres maladies classées ailleurs
M01.61	Arthrite au cours de mycoses {B35-B49}: Région scapulaire	M46.20	Ostéomyélite vertébrale: Localisations multiples de la colonne vertébrale
M01.62	Arthrite au cours de mycoses {B35-B49}: Bras	M46.21	Ostéomyélite vertébrale: Région occipito-atloïdo-axoïdienne
M01.63	Arthrite au cours de mycoses {B35-B49}: Avant-bras	M46.22	Ostéomyélite vertébrale: Région cervicale
M01.64	Arthrite au cours de mycoses {B35-B49}: Main	M46.23	Ostéomyélite vertébrale: Région cervico-dorsale
M01.65	Arthrite au cours de mycoses {B35-B49}: Région pelvienne et cuisse	M46.24	Ostéomyélite vertébrale: Région dorsale
M01.66	Arthrite au cours de mycoses {B35-B49}: Jambe	M46.25	Ostéomyélite vertébrale: Région dorso-lombaire
M01.67	Arthrite au cours de mycoses {B35-B49}: Cheville et pied	M46.26	Ostéomyélite vertébrale: Région lombaire
M01.68	Arthrite au cours de mycoses {B35-B49}: Autres	M46.27	Ostéomyélite vertébrale: Région lombo-sacrée
M01.69	Arthrite au cours de mycoses {B35-B49}: Localisations non précisées	M46.28	Ostéomyélite vertébrale: Région sacrée et sacro-coccygienne
M10.10	Goutte saturnine: Sièges multiples	M46.29	Ostéomyélite vertébrale: Localisation non précisée
M10.11	Goutte saturnine: Région scapulaire	M48.40	Fracture vertébrale de fatigue: Localisations multiples de la colonne vertébrale
M10.12	Goutte saturnine: Bras	M48.41	Fracture vertébrale de fatigue: Région occipito-atloïdo-axoïdienne
M10.13	Goutte saturnine: Avant-bras	M48.42	Fracture vertébrale de fatigue: Région cervicale
M10.14	Goutte saturnine: Main	M48.43	Fracture vertébrale de fatigue: Région cervico-dorsale
M10.15	Goutte saturnine: Région pelvienne et cuisse	M48.44	Fracture vertébrale de fatigue: Région dorsale
M10.16	Goutte saturnine: Jambe	M48.45	Fracture vertébrale de fatigue: Région dorso-lombaire
M10.17	Goutte saturnine: Cheville et pied	M48.46	Fracture vertébrale de fatigue: Région lombaire
M10.18	Goutte saturnine: Autres	M48.47	Fracture vertébrale de fatigue: Région lombo-sacrée
M10.19	Goutte saturnine: Localisations non précisées	M48.48	Fracture vertébrale de fatigue: Région sacrée et sacro-coccygienne
M10.20	Goutte médicamenteuse: Sièges multiples	M48.49	Fracture vertébrale de fatigue: Localisation non précisée
M10.21	Goutte médicamenteuse: Région scapulaire	M48.50	Tassement vertébral, non classé ailleurs: Localisations multiples de la colonne vertébrale
M10.22	Goutte médicamenteuse: Bras	M48.51	Tassement vertébral, non classé ailleurs: Région occipito-atloïdo-axoïdienne
M10.23	Goutte médicamenteuse: Avant-bras	M48.52	Tassement vertébral, non classé ailleurs: Région cervicale
M10.24	Goutte médicamenteuse: Main	M48.53	Tassement vertébral, non classé ailleurs: Région cervico-dorsale
M10.25	Goutte médicamenteuse: Région pelvienne et cuisse	M48.54	Tassement vertébral, non classé ailleurs: Région dorsale
M10.26	Goutte médicamenteuse: Jambe	M48.55	Tassement vertébral, non classé ailleurs: Région dorso-lombaire
M10.27	Goutte médicamenteuse: Cheville et pied	M48.56	Tassement vertébral, non classé ailleurs: Région lombaire
M10.28	Goutte médicamenteuse: Autres	M48.57	Tassement vertébral, non classé ailleurs: Région lombo-sacrée
M10.29	Goutte médicamenteuse: Localisations non précisées	M48.58	Tassement vertébral, non classé ailleurs: Région sacrée et sacro-coccygienne
M14.80	Arthropathie au cours d'autres maladies précisées classées ailleurs: Sièges multiples	M48.59	Tassement vertébral, non classé ailleurs: Localisation non précisée
M14.81	Arthropathie au cours d'autres maladies précisées classées ailleurs: Région scapulaire		
M14.82	Arthropathie au cours d'autres maladies précisées classées ailleurs: Bras		
M14.83	Arthropathie au cours d'autres maladies précisées classées ailleurs: Avant-bras		
M14.84	Arthropathie au cours d'autres maladies précisées classées ailleurs: Main		
M14.85	Arthropathie au cours d'autres maladies précisées classées ailleurs: Région pelvienne et cuisse		
M14.86	Arthropathie au cours d'autres maladies précisées classées ailleurs: Jambe		
M14.87	Arthropathie au cours d'autres maladies précisées classées ailleurs: Cheville et pied		
M14.88	Arthropathie au cours d'autres maladies précisées classées ailleurs: Autres		



M49.50	Tassement vertébral au cours de maladies classées ailleurs: Localisations multiples de la colonne vertébrale	M86.00	Ostéomyélite hématogène aiguë: Sièges multiples
M49.51	Tassement vertébral au cours de maladies classées ailleurs: Région occipito-atloïdo-axoïdienne	M86.01	Ostéomyélite hématogène aiguë: Région scapulaire
M49.52	Tassement vertébral au cours de maladies classées ailleurs: Région cervicale	M86.02	Ostéomyélite hématogène aiguë: Bras
M49.53	Tassement vertébral au cours de maladies classées ailleurs: Région cervico-dorsale	M86.03	Ostéomyélite hématogène aiguë: Avant-bras
M49.54	Tassement vertébral au cours de maladies classées ailleurs: Région dorsale	M86.04	Ostéomyélite hématogène aiguë: Main
M49.55	Tassement vertébral au cours de maladies classées ailleurs: Région dorso-lombaire	M86.05	Ostéomyélite hématogène aiguë: Région pelvienne et cuisse
M49.56	Tassement vertébral au cours de maladies classées ailleurs: Région lombaire	M86.06	Ostéomyélite hématogène aiguë: Jambe
M49.57	Tassement vertébral au cours de maladies classées ailleurs: Région lombo-sacrée	M86.07	Ostéomyélite hématogène aiguë: Cheville et pied
M49.58	Tassement vertébral au cours de maladies classées ailleurs: Région sacrée et sacro-coccygienne	M86.08	Ostéomyélite hématogène aiguë: Autres
M49.59	Tassement vertébral au cours de maladies classées ailleurs: Localisation non précisée	M86.09	Ostéomyélite hématogène aiguë: Localisations non précisées
M53.3	Atteintes sacro-coccygiennes, non classées ailleurs	M86.10	Autres ostéomyélites aiguës: Sièges multiples
M60.15	Myosite interstitielle: Région pelvienne et cuisse	M86.11	Autres ostéomyélites aiguës: Région scapulaire
M73.00	Bursite gonococcique {A54.4}: Sièges multiples	M86.12	Autres ostéomyélites aiguës: Bras
M73.01	Bursite gonococcique {A54.4}: Région scapulaire	M86.13	Autres ostéomyélites aiguës: Avant-bras
M73.02	Bursite gonococcique {A54.4}: Bras	M86.14	Autres ostéomyélites aiguës: Main
M73.03	Bursite gonococcique {A54.4}: Avant-bras	M86.15	Autres ostéomyélites aiguës: Région pelvienne et cuisse
M73.04	Bursite gonococcique {A54.4}: Main	M86.16	Autres ostéomyélites aiguës: Jambe
M73.05	Bursite gonococcique {A54.4}: Région pelvienne et cuisse	M86.17	Autres ostéomyélites aiguës: Cheville et pied
M73.06	Bursite gonococcique {A54.4}: Jambe	M86.18	Autres ostéomyélites aiguës: Autres
M73.07	Bursite gonococcique {A54.4}: Cheville et pied	M86.19	Autres ostéomyélites aiguës: Localisations non précisées
M73.08	Bursite gonococcique {A54.4}: Autres	M86.20	Ostéomyélite subaiguë: Sièges multiples
M73.09	Bursite gonococcique {A54.4}: Localisations non précisées	M86.21	Ostéomyélite subaiguë: Région scapulaire
M84.30	Fracture par sollicitation excessive, non classée ailleurs: Sièges multiples	M86.22	Ostéomyélite subaiguë: Bras
M84.31	Fracture par sollicitation excessive, non classée ailleurs: Région scapulaire	M86.23	Ostéomyélite subaiguë: Avant-bras
M84.32	Fracture par sollicitation excessive, non classée ailleurs: Bras	M86.24	Ostéomyélite subaiguë: Main
M84.33	Fracture par sollicitation excessive, non classée ailleurs: Avant-bras	M86.25	Ostéomyélite subaiguë: Région pelvienne et cuisse
M84.34	Fracture par sollicitation excessive, non classée ailleurs: Main	M86.26	Ostéomyélite subaiguë: Jambe
M84.35	Fracture par sollicitation excessive, non classée ailleurs: Région pelvienne et cuisse	M86.27	Ostéomyélite subaiguë: Cheville et pied
M84.36	Fracture par sollicitation excessive, non classée ailleurs: Jambe	M86.28	Ostéomyélite subaiguë: Autres
M84.37	Fracture par sollicitation excessive, non classée ailleurs: Cheville et pied	M86.29	Ostéomyélite subaiguë: Localisations non précisées
M84.38	Fracture par sollicitation excessive, non classée ailleurs: Autres	M86.30	Ostéomyélite chronique multiple: Sièges multiples
M84.39	Fracture par sollicitation excessive, non classée ailleurs: Localisations non précisées	M86.31	Ostéomyélite chronique multiple: Région scapulaire
M84.40	Fracture pathologique, non classée ailleurs: Sièges multiples	M86.32	Ostéomyélite chronique multiple: Bras
M84.41	Fracture pathologique, non classée ailleurs: Région scapulaire	M86.33	Ostéomyélite chronique multiple: Avant-bras
M84.42	Fracture pathologique, non classée ailleurs: Bras	M86.34	Ostéomyélite chronique multiple: Main
M84.43	Fracture pathologique, non classée ailleurs: Avant-bras	M86.35	Ostéomyélite chronique multiple: Région pelvienne et cuisse
M84.44	Fracture pathologique, non classée ailleurs: Main	M86.36	Ostéomyélite chronique multiple: Jambe
M84.45	Fracture pathologique, non classée ailleurs: Région pelvienne et cuisse	M86.37	Ostéomyélite chronique multiple: Cheville et pied
M84.46	Fracture pathologique, non classée ailleurs: Jambe	M86.38	Ostéomyélite chronique multiple: Autres
M84.47	Fracture pathologique, non classée ailleurs: Cheville et pied	M86.39	Ostéomyélite chronique multiple: Localisations non précisées
M84.48	Fracture pathologique, non classée ailleurs: Autres	M86.40	Ostéomyélite chronique avec fistule de drainage: Sièges multiples
M84.49	Fracture pathologique, non classée ailleurs: Localisations non précisées	M86.41	Ostéomyélite chronique avec fistule de drainage: Région scapulaire
		M86.42	Ostéomyélite chronique avec fistule de drainage: Bras
		M86.43	Ostéomyélite chronique avec fistule de drainage: Avant-bras
		M86.44	Ostéomyélite chronique avec fistule de drainage: Main
		M86.45	Ostéomyélite chronique avec fistule de drainage: Région pelvienne et cuisse
		M86.46	Ostéomyélite chronique avec fistule de drainage: Jambe
		M86.47	Ostéomyélite chronique avec fistule de drainage: Cheville et pied
		M86.48	Ostéomyélite chronique avec fistule de drainage: Autres
		M86.49	Ostéomyélite chronique avec fistule de drainage: Localisations non précisées
		M86.50	Autres ostéomyélites hématogènes chroniques: Sièges multiples
		M86.51	Autres ostéomyélites hématogènes chroniques: Région scapulaire
		M86.52	Autres ostéomyélites hématogènes chroniques: Bras

M86.53	Autres ostéomyélites hématogènes chroniques: Avant-bras	M87.21	Ostéonécrose due à un traumatisme antérieur: Région scapulaire
M86.54	Autres ostéomyélites hématogènes chroniques: Main	M87.22	Ostéonécrose due à un traumatisme antérieur: Bras
M86.55	Autres ostéomyélites hématogènes chroniques: Région pelvienne et cuisse	M87.23	Ostéonécrose due à un traumatisme antérieur: Avant-bras
M86.56	Autres ostéomyélites hématogènes chroniques: Jambe	M87.24	Ostéonécrose due à un traumatisme antérieur: Main
M86.57	Autres ostéomyélites hématogènes chroniques: Cheville et pied	M87.25	Ostéonécrose due à un traumatisme antérieur: Région pelvienne et cuisse
M86.58	Autres ostéomyélites hématogènes chroniques: Autres	M87.26	Ostéonécrose due à un traumatisme antérieur: Jambe
M86.59	Autres ostéomyélites hématogènes chroniques: Localisations non précisées	M87.27	Ostéonécrose due à un traumatisme antérieur: Cheville et pied
M86.60	Autres ostéomyélites chroniques: Sièges multiples	M87.28	Ostéonécrose due à un traumatisme antérieur: Autres
M86.61	Autres ostéomyélites chroniques: Région scapulaire	M87.29	Ostéonécrose due à un traumatisme antérieur: Localisations non précisées
M86.62	Autres ostéomyélites chroniques: Bras	M87.30	Autres ostéonécroses secondaires: Sièges multiples
M86.63	Autres ostéomyélites chroniques: Avant-bras	M87.31	Autres ostéonécroses secondaires: Région scapulaire
M86.64	Autres ostéomyélites chroniques: Main	M87.32	Autres ostéonécroses secondaires: Bras
M86.65	Autres ostéomyélites chroniques: Région pelvienne et cuisse	M87.33	Autres ostéonécroses secondaires: Avant-bras
M86.66	Autres ostéomyélites chroniques: Jambe	M87.34	Autres ostéonécroses secondaires: Main
M86.67	Autres ostéomyélites chroniques: Cheville et pied	M87.35	Autres ostéonécroses secondaires: Région pelvienne et cuisse
M86.68	Autres ostéomyélites chroniques: Autres	M87.36	Autres ostéonécroses secondaires: Jambe
M86.69	Autres ostéomyélites chroniques: Localisations non précisées	M87.37	Autres ostéonécroses secondaires: Cheville et pied
M86.80	Autres ostéomyélites: Sièges multiples	M87.38	Autres ostéonécroses secondaires: Autres
M86.81	Autres ostéomyélites: Région scapulaire	M87.39	Autres ostéonécroses secondaires: Localisations non précisées
M86.82	Autres ostéomyélites: Bras	M87.80	Autres ostéonécroses: Sièges multiples
M86.83	Autres ostéomyélites: Avant-bras	M87.81	Autres ostéonécroses: Région scapulaire
M86.84	Autres ostéomyélites: Main	M87.82	Autres ostéonécroses: Bras
M86.85	Autres ostéomyélites: Région pelvienne et cuisse	M87.83	Autres ostéonécroses: Avant-bras
M86.86	Autres ostéomyélites: Jambe	M87.84	Autres ostéonécroses: Main
M86.87	Autres ostéomyélites: Cheville et pied	M87.85	Autres ostéonécroses: Région pelvienne et cuisse
M86.88	Autres ostéomyélites: Autres	M87.86	Autres ostéonécroses: Jambe
M86.89	Autres ostéomyélites: Localisations non précisées	M87.87	Autres ostéonécroses: Cheville et pied
M86.90	Ostéomyélite, sans précision: Sièges multiples	M87.88	Autres ostéonécroses: Autres
M86.91	Ostéomyélite, sans précision: Région scapulaire	M87.89	Autres ostéonécroses: Localisations non précisées
M86.92	Ostéomyélite, sans précision: Bras	M87.90	Ostéonécrose, sans précision: Sièges multiples
M86.93	Ostéomyélite, sans précision: Avant-bras	M87.91	Ostéonécrose, sans précision: Région scapulaire
M86.94	Ostéomyélite, sans précision: Main	M87.92	Ostéonécrose, sans précision: Bras
M86.95	Ostéomyélite, sans précision: Région pelvienne et cuisse	M87.93	Ostéonécrose, sans précision: Avant-bras
M86.96	Ostéomyélite, sans précision: Jambe	M87.94	Ostéonécrose, sans précision: Main
M86.97	Ostéomyélite, sans précision: Cheville et pied	M87.95	Ostéonécrose, sans précision: Région pelvienne et cuisse
M86.98	Ostéomyélite, sans précision: Autres	M87.96	Ostéonécrose, sans précision: Jambe
M86.99	Ostéomyélite, sans précision: Localisations non précisées	M87.97	Ostéonécrose, sans précision: Cheville et pied
M87.02	Ostéonécrose aseptique idiopathique: Bras	M87.98	Ostéonécrose, sans précision: Autres
M87.05	Ostéonécrose aseptique idiopathique: Région pelvienne et cuisse	M87.99	Ostéonécrose, sans précision: Localisations non précisées
M87.06	Ostéonécrose aseptique idiopathique: Jambe	M90.00	Tuberculose osseuse {A18.0}: Sièges multiples
M87.07	Ostéonécrose aseptique idiopathique: Cheville et pied	M90.01	Tuberculose osseuse {A18.0}: Région scapulaire
M87.09	Ostéonécrose aseptique idiopathique: Localisations non précisées	M90.02	Tuberculose osseuse {A18.0}: Bras
M87.10	Ostéonécrose médicamenteuse: Sièges multiples	M90.03	Tuberculose osseuse {A18.0}: Avant-bras
M87.11	Ostéonécrose médicamenteuse: Région scapulaire	M90.04	Tuberculose osseuse {A18.0}: Main
M87.12	Ostéonécrose médicamenteuse: Bras	M90.05	Tuberculose osseuse {A18.0}: Région pelvienne et cuisse
M87.13	Ostéonécrose médicamenteuse: Avant-bras	M90.06	Tuberculose osseuse {A18.0}: Jambe
M87.14	Ostéonécrose médicamenteuse: Main	M90.07	Tuberculose osseuse {A18.0}: Cheville et pied
M87.15	Ostéonécrose médicamenteuse: Région pelvienne et cuisse	M90.08	Tuberculose osseuse {A18.0}: Autres
M87.16	Ostéonécrose médicamenteuse: Jambe	M90.09	Tuberculose osseuse {A18.0}: Localisations non précisées
M87.17	Ostéonécrose médicamenteuse: Cheville et pied	M90.10	Périostite au cours d'autres maladies infectieuses classées ailleurs: Sièges multiples
M87.18	Ostéonécrose médicamenteuse: Autres	M90.11	Périostite au cours d'autres maladies infectieuses classées ailleurs: Région scapulaire
M87.19	Ostéonécrose médicamenteuse: Localisations non précisées	M90.12	Périostite au cours d'autres maladies infectieuses classées ailleurs: Bras
M87.20	Ostéonécrose due à un traumatisme antérieur: Sièges multiples	M90.13	Périostite au cours d'autres maladies infectieuses classées ailleurs: Avant-bras

M90.14	Périostite au cours d'autres maladies infectieuses classées ailleurs: Main	N04.3	Syndrome néphrotique: Glomérulonéphrite mésangio-proliférative diffuse
M90.15	Périostite au cours d'autres maladies infectieuses classées ailleurs: Région pelvienne et cuisse	N04.4	Syndrome néphrotique: Glomérulonéphrite proliférative endocapillaire diffuse
M90.16	Périostite au cours d'autres maladies infectieuses classées ailleurs: Jambe	N04.5	Syndrome néphrotique: Glomérulonéphrite mésangiocapillaire diffuse
M90.17	Périostite au cours d'autres maladies infectieuses classées ailleurs: Cheville et pied	N04.6 N04.7	Syndrome néphrotique: Maladie à dépôt dense Syndrome néphrotique: Glomérulonéphrite diffuse en croissant
M90.18	Périostite au cours d'autres maladies infectieuses classées ailleurs: Autres	N04.8	Syndrome néphrotique: Autres modifications morphologiques
M90.19	Périostite au cours d'autres maladies infectieuses classées ailleurs: Localisations non précisées	N04.9	Syndrome néphrotique: Type de modification morphologique non précisé
M90.20	Ostéopathie au cours d'autres maladies infectieuses classées ailleurs: Sièges multiples	N08.3	Glomérulopathie au cours du diabète sucré {E10-E14 avec le quatrième chiffre .2}
M90.21	Ostéopathie au cours d'autres maladies infectieuses classées ailleurs: Région scapulaire	N10	Néphrite tubulo-interstitielle aiguë
M90.22	Ostéopathie au cours d'autres maladies infectieuses classées ailleurs: Bras	N12	Néphrite tubulo-interstitielle, non précisée comme aiguë ou chronique
M90.23	Ostéopathie au cours d'autres maladies infectieuses classées ailleurs: Avant-bras	N13.5	Coudure et rétrécissement urétéral, sans hydronéphrose
M90.24	Ostéopathie au cours d'autres maladies infectieuses classées ailleurs: Main	N13.8 N13.9	Autres uropathies obstructives et par reflux Uropathie obstructive et par reflux, sans précision
M90.25	Ostéopathie au cours d'autres maladies infectieuses classées ailleurs: Région pelvienne et cuisse	N15.10 N15.11	Abcès rénal Abcès périrénal
M90.26	Ostéopathie au cours d'autres maladies infectieuses classées ailleurs: Jambe	N17.01	Insuffisance rénale aiguë avec nécrose tubulaire: Stade 1
M90.27	Ostéopathie au cours d'autres maladies infectieuses classées ailleurs: Cheville et pied	N17.02	Insuffisance rénale aiguë avec nécrose tubulaire: Stade 2
M90.28	Ostéopathie au cours d'autres maladies infectieuses classées ailleurs: Autres	N17.03	Insuffisance rénale aiguë avec nécrose tubulaire: Stade 3
M90.29	Ostéopathie au cours d'autres maladies infectieuses classées ailleurs: Localisations non précisées	N17.09	Insuffisance rénale aiguë avec nécrose tubulaire: Stade, sans précision
M90.70	Fracture osseuse au cours de maladies tumorales {C00-D48}: Sièges multiples	N17.11	Insuffisance rénale aiguë avec nécrose corticale aiguë: Stade 1
M90.71	Fracture osseuse au cours de maladies tumorales {C00-D48}: Région scapulaire	N17.12	Insuffisance rénale aiguë avec nécrose corticale aiguë: Stade 2
M90.72	Fracture osseuse au cours de maladies tumorales {C00-D48}: Bras	N17.13	Insuffisance rénale aiguë avec nécrose corticale aiguë: Stade 3
M90.73	Fracture osseuse au cours de maladies tumorales {C00-D48}: Avant-bras	N17.19	Insuffisance rénale aiguë avec nécrose corticale aiguë: Stade, sans précision
M90.74	Fracture osseuse au cours de maladies tumorales {C00-D48}: Main	N17.21	Insuffisance rénale aiguë avec nécrose médullaire: Stade 1
M90.75	Fracture osseuse au cours de maladies tumorales {C00-D48}: Région pelvienne et cuisse	N17.22	Insuffisance rénale aiguë avec nécrose médullaire: Stade 2
M90.76	Fracture osseuse au cours de maladies tumorales {C00-D48}: Jambe	N17.23	Insuffisance rénale aiguë avec nécrose médullaire: Stade 3
M90.77	Fracture osseuse au cours de maladies tumorales {C00-D48}: Cheville et pied	N17.29	Insuffisance rénale aiguë avec nécrose médullaire: Stade, sans précision
M90.78	Fracture osseuse au cours de maladies tumorales {C00-D48}: Autres	N17.81 N17.82	Autres insuffisances rénales aiguës: Stade 1 Autres insuffisances rénales aiguës: Stade 2
M90.79	Fracture osseuse au cours de maladies tumorales {C00-D48}: Localisations non précisées	N17.83 N17.89	Autres insuffisances rénales aiguës: Stade 3 Autres insuffisances rénales aiguës: Stade, sans précision
M96.80	Sternum laissé électivement ouvert après intervention chirurgicale thoracique	N17.91	Insuffisance rénale aiguë, sans précision: Stade 1
M96.81	Thorax instable après intervention chirurgicale thoracique	N17.92 N17.93	Insuffisance rénale aiguë, sans précision: Stade 2 Insuffisance rénale aiguë, sans précision: Stade 3
M96.82	Guérison osseuse retardée après fusion ou arthrodèse	N17.99	Insuffisance rénale aiguë, sans précision: Stade, sans précision
M96.88	Autres affections du système ostéo-articulaire et des muscles après des actes médicaux	N18.1	Maladie rénale chronique, stade 1
M96.9	Affection du système ostéo-articulaire et des muscles après des actes médicaux, sans précision	N18.2 N18.3 N18.4	Maladie rénale chronique, stade 2 Maladie rénale chronique, stade 3 Maladie rénale chronique, stade 4
N03.6	Syndrome néphrotique chronique: Maladie à dépôt dense	N18.80 N18.89	Trouble de la fonction rénale, chronique, unilatéral Autre néphropathie chronique, stade non précisé
N04.0	Syndrome néphrotique: Anomalies glomérulaires mineures	N18.9	Maladie rénale chronique, sans précision
N04.1	Syndrome néphrotique: Lésions glomérulaires segmentaires et focales	N19 N20.0	Insuffisance rénale, sans précision Calcul du rein
N04.2	Syndrome néphrotique: Glomérulonéphrite membraneuse diffuse	N20.2 N25.1 N28.0 N32.1	Calcul du rein avec calcul de l'uretère Diabète insipide néphrogénique Ischémie et infarctus du rein Fistule vésico-intestinale

N32.2	Fistule vésicale, non classée ailleurs	P24.0	Aspiration néonatale de méconium
N32.3	Diverticule de la vessie	P24.1	Aspiration néonatale de liquide amniotique et de mucus
N32.4	Rupture de la vessie, non traumatique		
N34.0	Abcès urétral	P24.2	Aspiration néonatale de sang
N35.8	Autres rétrécissements urétraux	P24.3	Aspiration néonatale de lait et d'aliments régurgités
N36.0	Fistule urétrale	P24.8	Autres syndromes néonataux d'aspiration
N36.1	Diverticule urétral	P24.9	Syndrome néonatal d'aspiration, sans précision
N39.0	Infection des voies urinaires, siège non précisé	P25.0	Emphysème interstitiel survenant pendant la période périnatale
N43.1	Hydrocèle infectée		
N44.0	Torsion du testicule	P25.1	Pneumothorax survenant pendant la période périnatale
N44.1	Torsion hydatide		
N45.0	Orchite, épидидymite et épидидymo-orchite, avec abcès	P25.2	Pneumomédiastin survenant pendant la période périnatale
N76.4	Abcès de la vulve	P25.3	Pneumopéricarde survenant pendant la période périnatale
N82.0	Fistule vésico-vaginale		
N82.1	Autres fistules de l'appareil génito-urinaire de la femme	P25.8	Autres affections apparentées à l'emphysème interstitiel survenant pendant la période périnatale
N82.2	Fistule du vagin à l'intestin grêle	P26.0	Hémorragie trachéo-bronchique survenant pendant la période périnatale
N82.3	Fistule du vagin au côlon		
N82.4	Autres fistules intestino-génitales chez la femme	P26.1	Hémorragie pulmonaire massive survenant pendant la période périnatale
N82.5	Fistule génito-cutanée chez la femme		
N82.80	Fistule entre le vagin et le cul-de-sac recto-utérin, comme rectum de remplacement	P26.8	Autres hémorragies pulmonaires survenant pendant la période périnatale
N82.81	Fistule entre vagin et vessie de remplacement	P26.9	Hémorragie pulmonaire non précisée survenant pendant la période périnatale
N82.88	Autres fistules de l'appareil génital de la femme		
N82.9	Fistule de l'appareil génital de la femme, sans précision	P27.0	Syndrome de Wilson-Mikity
N83.5	Torsion de l'ovaire, du pédicule ovarien et de la trompe de Fallope	P27.1	Dysplasie broncho-pulmonaire survenant pendant la période périnatale
N99.1	Rétrécissement urétral après des actes médicaux	P27.8	Autres maladies respiratoires chroniques survenant pendant la période périnatale
P02.1	Fœtus et nouveau-né affectés par d'autres formes de décollement et d'hémorragie placentaires	P27.9	Maladie respiratoire chronique non précisée survenant pendant la période périnatale
P03.1	Fœtus et nouveau-né affectés par d'autres présentations et positions vicieuses du fœtus et disproportions fœto-pelviennes au cours du travail et de l'accouchement	P28.5	Insuffisance respiratoire du nouveau-né
P04.0	Fœtus et nouveau-né affectés par une anesthésie et par une analgésie de la mère, au cours de la grossesse, du travail et de l'accouchement	P29.0	Insuffisance cardiaque néonatale
P10.0	Hémorragie sous-durale due à un traumatisme obstétrical	P35.0	Syndrome de rubéole congénitale
P10.1	Hémorragie cérébrale due à un traumatisme obstétrical	P35.1	Infection congénitale à cytomégalovirus
P10.2	Hémorragie intraventriculaire due à un traumatisme obstétrical	P35.2	Infection virale congénitale herpétique [herpes simplex]
P10.3	Hémorragie sous-arachnoïdienne due à un traumatisme obstétrical	P35.3	Hépatite virale congénitale
P10.4	Déchirure de la tente du cervelet due à un traumatisme obstétrical	P35.8	Autres maladies virales congénitales
P10.8	Autres déchirures et hémorragies intracrâniennes dues à un traumatisme obstétrical	P35.9	Maladie virale congénitale, sans précision
P10.9	Déchirure et hémorragie intracrâniennes non précisées, dues à un traumatisme obstétrical	P36.0	Sepsis du nouveau-né à streptocoques, groupe B
P11.1	Autres lésions cérébrales précisées, dues à un traumatisme obstétrical	P36.1	Sepsis du nouveau-né à streptocoques, autres et sans précision
P11.2	Lésion cérébrale non précisée, due à un traumatisme obstétrical	P36.2	Sepsis du nouveau-né à staphylocoques dorés
P15.6	Adiponécrose sous-cutanée due à un traumatisme obstétrical	P36.3	Sepsis du nouveau-né à staphylocoques, autres et sans précision
P22.0	Syndrome de détresse respiratoire du nouveau-né	P36.4	Sepsis du nouveau-né à Escherichia coli
P23.0	Pneumonie congénitale due à un agent viral	P36.5	Sepsis du nouveau-né dû à des anaérobies
P23.1	Pneumonie congénitale à Chlamydia	P36.8	Autres sepsis bactériens du nouveau-né
P23.2	Pneumonie congénitale à staphylocoques	P36.9	Sepsis bactérien du nouveau-né, sans précision
P23.3	Pneumonie congénitale à streptocoques, groupe B	P37.0	Tuberculose congénitale
P23.4	Pneumonie congénitale à Escherichia coli	P37.1	Toxoplasmose congénitale
P23.5	Pneumonie congénitale à Pseudomonas	P37.2	Listériose néonatale (disséminée)
P23.6	Pneumonie congénitale due à d'autres agents bactériens	P37.3	Paludisme congénital à Plasmodium falciparum
P23.8	Pneumonie congénitale due à d'autres micro-organismes	P37.4	Autres formes de paludisme congénital
P23.9	Pneumonie congénitale, sans précision	P37.8	Autres maladies infectieuses et parasitaires congénitales précisées
		P52.0	Hémorragie intraventriculaire (non traumatique), degré 1, du fœtus et du nouveau-né
		P52.1	Hémorragie intraventriculaire (non traumatique), degré 2, du fœtus et du nouveau-né
		P52.2	Hémorragie intraventriculaire (non traumatique), degré 3, du fœtus et du nouveau-né
		P52.3	Hémorragie intraventriculaire (non traumatique) du fœtus et du nouveau-né, sans précision
		P52.5	Hémorragie sous-arachnoïdienne (non traumatique) du fœtus et du nouveau-né
		P53	Maladie hémorragique du fœtus et du nouveau-né
		P54.4	Hémorragie surrénalienne néonatale

P56.0	Anasarque fœtoplacentaire due à une iso-immunisation	Q06.2	Diastématomyélie
P56.9	Anasarque fœtoplacentaire due à des maladies hémolytiques, autres et sans précision	Q06.3	Autres malformations congénitales de la queue de cheval
P57.0	Ictère nucléaire dû à une iso-immunisation	Q06.4	Hydromyélie
P57.8	Autres formes précisées d'ictère nucléaire	Q06.8	Autres malformations congénitales précisées de la moelle épinière
P57.9	Ictère nucléaire, sans précision	Q07.0	Syndrome d'Arnold-Chiari
P59.1	Syndrome de la "bile épaisse"	Q15.0	Glaucome congénital
P59.2	Ictère néonatal dû à des lésions hépatocellulaires, autres et sans précision	Q20.0	Tronc artériel commun
P60	Coagulation intravasculaire disséminée chez le fœtus et le nouveau-né	Q20.1	Ventricule droit à double issue [Double outlet right ventricle]
P61.0	Thrombopénie néonatale transitoire	Q20.2	Ventricule gauche à double issue [Double outlet left ventricle]
P70.2	Diabète sucré néonatal	Q20.3	Communication ventriculo-auriculaire discordante
P72.1	Hyperthyroïdie transitoire néonatale	Q20.4	Ventricule à double issue [Double inlet ventricle]
P77	Entérocolite nécrosante du fœtus et du nouveau-né	Q20.5	Communication auriculo-ventriculaire discordante
P78.0	Perforation intestinale périnatale	Q21.1	Communication interauriculaire
P78.1	Autres péritonites néonatales	Q21.2	Communication auriculo-ventriculaire
P83.0	Sclérème du nouveau-né	Q21.3	Tétralogie de Fallot
P83.2	Anasarque fœtoplacentaire non due à une maladie hémolytique	Q21.4	Communication aorto-pulmonaire
P90	Convulsions du nouveau-né	Q21.80	Pentalogie de Fallot
P91.2	Leucomalacie cérébrale néonatale	Q22.0	Atrésie de la valve pulmonaire
P91.5	Coma du nouveau-né	Q22.1	Sténose congénitale de la valve pulmonaire
P91.6	Encéphalopathie anoxo-ischémique [hypoxique ischémique] du nouveau-né	Q22.4	Sténose congénitale de la valvule tricuspide
P91.7	Hydrocéphalie acquise du nouveau-né	Q22.5	Maladie d'Ebstein
P91.80	Syndrome d'enfermement et syndrome apallique chez le nouveau-né	Q22.6	Hypoplasie du cœur droit
P94.0	Myasthénie transitoire néonatale	Q22.8	Autres malformations congénitales de la valvule tricuspide
P94.2	Hypotonie congénitale	Q22.9	Malformation congénitale de la valvule tricuspide, sans précision
P96.0	Insuffisance rénale congénitale	Q23.0	Sténose congénitale de la valvule aortique
P96.1	Symptômes néonataux de privation dus à la toxicomanie de la mère	Q23.1	Insuffisance congénitale de la valvule aortique
P96.2	Symptômes de privation d'une utilisation thérapeutique de médicaments chez le nouveau-né	Q23.2	Sténose mitrale congénitale
Q00.0	Anencéphalie	Q23.3	Insuffisance mitrale congénitale
Q00.1	Cranio-rachischisis	Q23.4	Hypoplasie du cœur gauche
Q00.2	Iniencéphalie	Q23.8	Autres malformations congénitales des valvules aortique et mitrale
Q01.0	Encéphalocèle frontale	Q23.9	Malformation congénitale des valvules aortique et mitrale, sans précision
Q01.1	Encéphalocèle naso-frontale	Q24.2	Cœur triatrial
Q01.2	Encéphalocèle occipitale	Q24.3	Sténose de l'infundibulum pulmonaire
Q01.8	Encéphalocèle d'autres localisations	Q24.4	Sténose sous-aortique congénitale
Q01.9	Encéphalocèle, sans précision	Q24.5	Malformation des vaisseaux coronaires
Q03.0	Malformations de l'aqueduc de Sylvius	Q24.6	Bloc congénital du cœur
Q03.1	Atrésie des fentes de Luschka et du foramen de Magendie	Q24.8	Autres malformations cardiaques congénitales précisées
Q03.8	Autres hydrocéphalies congénitales	Q25.1	Coarctation de l'aorte
Q03.9	Hydrocéphalie congénitale, sans précision	Q25.2	Atrésie de l'aorte
Q04.0	Malformations congénitales du corps calleux	Q25.3	Sténose de l'aorte (congénitale)
Q04.1	Arhinencéphalie	Q25.5	Atrésie de l'artère pulmonaire
Q04.2	Holoprosencéphalie	Q25.6	Sténose (congénitale) de l'artère pulmonaire
Q04.3	Autres anomalies localisées du développement de l'encéphale	Q26.2	Retour veineux pulmonaire anormal total
Q04.4	Dysplasie du septum et des voies optiques	Q26.3	Retour veineux pulmonaire anormal partiel
Q04.5	Mégalencéphalie	Q28.00	Anévrisme artérioveineux congénital des vaisseaux précérébraux
Q04.6	Kystes cérébraux congénitaux	Q28.01	Fistule artérioveineuse congénitale des vaisseaux précérébraux
Q04.8	Autres malformations congénitales précisées de l'encéphale	Q28.08	Autres malformations artérioveineuses congénitales des vaisseaux précérébraux
Q05.0	Spina bifida cervical, avec hydrocéphalie	Q28.09	Malformation artérioveineuse congénitale des vaisseaux précérébraux, non précisée
Q05.1	Spina bifida thoracique, avec hydrocéphalie	Q28.10	Anévrisme congénital des vaisseaux précérébraux
Q05.2	Spina bifida lombaire, avec hydrocéphalie	Q28.11	Fistule congénitale des vaisseaux précérébraux
Q05.3	Spina bifida sacré, avec hydrocéphalie	Q28.18	Autres malformations congénitales des vaisseaux précérébraux
Q05.4	Spina bifida, avec hydrocéphalie, sans précision	Q28.19	Malformation congénitale des vaisseaux précérébraux, non précisée
Q05.5	Spina bifida cervical, sans hydrocéphalie	Q28.20	Anévrisme artérioveineux congénital des vaisseaux cérébraux
Q05.6	Spina bifida thoracique, sans hydrocéphalie	Q28.21	Fistule artérioveineuse congénitale des vaisseaux cérébraux
Q05.7	Spina bifida lombaire, sans hydrocéphalie		
Q05.8	Spina bifida sacré, sans hydrocéphalie		
Q05.9	Spina bifida, sans précision		
Q06.0	Amyélie		
Q06.1	Hypoplasie et dysplasie de la moelle épinière		

Q28.28	Autres malformations artérioveineuses congénitales des vaisseaux cérébraux	Q43.1	Maladie de Hirschsprung
Q28.29	Malformation artérioveineuse congénitale des vaisseaux cérébraux, non précisée	Q43.3	Malformations congénitales de fixation de l'intestin
Q28.30	Anévrisme congénital des vaisseaux cérébraux	Q44.2	Atrésie des voies biliaires
Q28.31	Fistule congénitale des vaisseaux cérébraux	Q44.3	Sténose et rétrécissement congénitaux des voies biliaires
Q28.38	Autres malformations congénitales des vaisseaux cérébraux	Q44.6	Maladie kystique du foie
Q28.39	Malformation congénitale des vaisseaux cérébraux, non précisée	Q44.7	Autres malformations congénitales du foie
Q30.0	Atrésie des choanes	Q45.0	Agénésie, aplasie et hypoplasie du pancréas
Q31.0	Ptérygion du larynx	Q45.1	Pancréas annulaire
Q31.1	Sténose sous-glottique congénitale	Q45.2	Kyste pancréatique congénital
Q31.2	Hypoplasie du larynx	Q45.3	Autres malformations congénitales du pancréas et du canal pancréatique
Q31.3	Laryngocèle	Q56.0	Hermaphrodisme, non classé ailleurs
Q31.5	Laryngomalacie congénitale	Q56.1	Pseudo-hermaphrodisme masculin, non classé ailleurs
Q32.0	Trachéomalacie congénitale	Q56.2	Pseudo-hermaphrodisme féminin, non classé ailleurs
Q32.1	Autres malformations congénitales de la trachée	Q56.3	Pseudo-hermaphrodisme, sans précision
Q32.2	Bronchomalacie congénitale	Q56.4	Sexe indéterminé, sans précision
Q32.3	Sténose bronchique congénitale	Q60.0	Agénésie rénale, unilatérale
Q32.4	Autres malformations congénitales des bronches	Q60.1	Agénésie rénale, bilatérale
Q33.0	Poumon kystique congénital	Q60.2	Agénésie rénale, sans précision
Q33.2	Séquestration pulmonaire (congénitale)	Q60.3	Hypoplasie rénale unilatérale
Q33.3	Agénésie du poumon	Q60.4	Hypoplasie rénale bilatérale
Q33.4	Bronchiectasie congénitale	Q60.5	Hypoplasie rénale, sans précision
Q33.6	Hypoplasie et dysplasie du poumon	Q60.6	Syndrome de Potter
Q37.0	Fente de la voûte du palais avec fente labiale bilatérale	Q61.1	Rein polykystique, autosomique récessif
Q37.1	Fente de la voûte du palais avec fente labiale unilatérale	Q64.1	Exstrophie vésicale
Q37.2	Fente du voile du palais avec fente labiale bilatérale	Q64.2	Valvules urétrales postérieures congénitales
Q37.3	Fente du voile du palais avec fente labiale unilatérale	Q64.3	Autres formes d'atrésie et de sténose (congénitale) de l'urètre et du col de la vessie
Q37.4	Fente de la voûte et du voile du palais avec fente labiale bilatérale	Q74.3	Arthrogrypose congénitale multiple
Q37.5	Fente de la voûte et du voile du palais avec fente labiale unilatérale	Q75.0	Craniosynostose
Q37.8	Fente palatine, sans précision, avec fente labiale bilatérale	Q75.1	Dysostose crânio-faciale
Q37.9	Fente palatine, sans précision, avec fente labiale unilatérale	Q75.2	Hypertélorisme
Q38.7	Poche pharyngée	Q75.3	Macrocéphalie
Q39.0	Atrésie de l'œsophage, sans fistule	Q75.4	Dysostose mandibulo-faciale
Q39.1	Atrésie de l'œsophage avec fistule trachéo-œsophagienne	Q75.5	Dysostose oculo-mandibulaire
Q39.2	Fistule trachéo-œsophagienne congénitale, sans atrésie	Q75.8	Autres malformations congénitales précisées des os du crâne et de la face
Q39.3	Sténose et rétrécissement congénitaux de l'œsophage	Q75.9	Malformation congénitale des os du crâne et de la face, sans précision
Q39.4	Ptérygion congénital de l'œsophage	Q76.1	Syndrome de Klippel-Feil
Q40.0	Sténose hypertrophique congénitale du pylore	Q77.0	Achondrogénésie
Q41.0	Absence, atrésie et sténose congénitales du duodénum	Q77.1	Insuffisance staturale thanatophore
Q41.1	Absence, atrésie et sténose congénitales du jéjunum	Q77.2	Syndrome des côtes courtes
Q41.2	Absence, atrésie et sténose congénitales de l'iléon	Q77.3	Chondrodysplasie ponctuée
Q41.8	Absence, atrésie et sténose congénitales d'autres localisations précisées de l'intestin grêle	Q77.4	Achondroplasie
Q41.9	Absence, atrésie et sténose congénitales de l'intestin grêle, sans précision de localisation	Q77.5	Dysplasie diastrophique
Q42.0	Absence, atrésie et sténose congénitales du rectum, avec fistule	Q77.6	Dysplasie chondro-ectodermique
Q42.1	Absence, atrésie et sténose congénitales du rectum, sans fistule	Q77.7	Dysplasie spondylo-épiphysaire
Q42.2	Absence, atrésie et sténose congénitales de l'anus, avec fistule	Q77.8	Autres ostéocondrodysplasies avec anomalies de la croissance des os longs et du rachis
Q42.3	Absence, atrésie et sténose congénitales de l'anus, sans fistule	Q77.9	Ostéocondrodysplasie avec anomalies de la croissance des os longs et du rachis, sans précision
Q42.8	Absence, atrésie et sténose congénitales d'autres localisations du côlon	Q78.0	Ostéogénèse imparfaite
Q42.9	Absence, atrésie et sténose congénitales du côlon, sans précision de localisation	Q78.1	Dysplasie polyostotique fibreuse [maladie de Jaffé-Lichtenstein]
Q43.0	Diverticule de Meckel	Q78.2	Ostéopétrose
		Q78.3	Dysplasie diaphysaire progressive
		Q78.4	Enchondromatose
		Q78.6	Exostoses multiples congénitales
		Q78.9	Ostéocondrodysplasie, sans précision
		Q79.0	Hernie diaphragmatique congénitale
		Q79.1	Autres malformations congénitales du diaphragme
		Q79.2	Exomphale
		Q79.3	Gastroschisis
		Q79.4	Aplasie congénitale de la musculature abdominale
		Q79.5	Autres malformations congénitales de la paroi abdominale
		Q79.6	Syndrome d'Ehlers-Danlos
		Q80.0	Ichtyose vulgaire

Q80.1	Ichtyose liée au chromosome X	Q93.8	Autres délétions des autosomes
Q80.2	Ichtyose lamellaire	Q93.9	Délétion des autosomes, sans précision
Q80.3	Erythrodermie ichtyosiforme bulleuse congénitale	Q95.2	Réarrangement autosomique équilibré chez un sujet anormal
Q80.4	Fœtus Arlequin	Q95.3	Réarrangement sexuel/autosomique équilibré chez un sujet anormal
Q80.8	Autres ichtyoses congénitales	Q95.4	Sujet avec marqueur d'hétérochromatine
Q80.9	Ichtyose congénitale, sans précision	Q95.5	Sujet avec site autosomique fragile
Q81.0	Epidermolyse bulleuse simple	Q95.8	Autres réarrangements équilibrés et marqueurs structuraux
Q81.1	Epidermolyse bulleuse létale	Q95.9	Réarrangement équilibré et marqueur structurel, sans précision
Q81.2	Epidermolyse bulleuse dystrophique	Q99.0	Chimère 46,XX/46,XY
Q81.8	Autres épidermolyses bulleuses	Q99.1	Hermaphrodite vrai 46,XX
Q81.9	Epidermolyse bulleuse, sans précision	Q99.2	Chromosome X fragile
Q82.4	Dysplasie ectodermique (anhidrotique)	R02.8	Autre gangrène et gangrène non précisée, non classée ailleurs
Q85.0	Neurofibromatose (non maligne)	R16.2	Hépatomégalie avec splénomégalie, non classées ailleurs
Q85.1	Sclérose tubéreuse	R29.1	Méningisme
Q85.8	Autres phacomatoses, non classées ailleurs	R40.2	Coma, sans précision
Q85.9	Phacomatose, sans précision	R56.8	Convulsions, autres et non précisées
Q86.1	Embryopathie due aux anti-épileptiques	S01.35	Plaie ouverte de l'oreille et de l'appareil auditif: Canal auditif
Q86.2	Dysmorphisme dû à la warfarine	S01.36	Plaie ouverte de l'oreille et de l'appareil auditif: Osselets
Q87.0	Syndromes congénitaux malformatifs atteignant principalement l'aspect de la face	S01.37	Plaie ouverte de l'oreille et de l'appareil auditif: Tympan
Q87.1	Syndromes congénitaux malformatifs associés principalement à une petite taille	S01.38	Plaie ouverte de l'oreille et de l'appareil auditif: Oreille interne
Q87.2	Syndromes congénitaux malformatifs impliquant principalement les membres	S01.39	Plaie ouverte de l'oreille et de l'appareil auditif: Autres parties et parties multiples de l'oreille et de l'appareil auditif
Q87.3	Syndromes congénitaux malformatifs comprenant un gigantisme néonatal	S01.50	Plaie ouverte de la lèvre et de la cavité buccale: Bouche, partie non précisée
Q87.4	Syndrome de Marfan	S01.52	Plaie ouverte de la lèvre et de la cavité buccale: Muqueuse de la joue
Q87.8	Autres syndromes congénitaux malformatifs précisés, non classés ailleurs	S01.53	Plaie ouverte de la lèvre et de la cavité buccale: Gencive (processus alvéolaire)
Q89.1	Malformations congénitales des surrénales	S01.54	Plaie ouverte de la lèvre et de la cavité buccale: Langue et plancher de la bouche
Q89.4	Jumeaux soudés	S01.55	Plaie ouverte de la lèvre et de la cavité buccale: Palais
Q90.0	Trisomie 21, non-disjonction méiotique	S01.59	Plaie ouverte de la lèvre et de la cavité buccale: Autres parties et parties multiples des lèvres et de la cavité buccale
Q90.1	Trisomie 21, mosaïque chromosomique (non-disjonction mitotique)	S02.0	Fracture de la voûte du crâne
Q90.2	Trisomie 21, translocation	S02.1	Fracture de la base du crâne
Q90.9	Syndrome de Down, sans précision	S02.2	Fracture des os du nez
Q91.0	Trisomie 18, non-disjonction méiotique	S02.3	Fracture du plancher de l'orbite
Q91.1	Trisomie 18, mosaïque chromosomique (non-disjonction mitotique)	S02.4	Fracture des os malaies et maxillaires
Q91.2	Trisomie 18, translocation	S02.60	Fracture du maxillaire inférieur: Partie non précisée
Q91.3	Syndrome d'Edwards, sans précision	S02.61	Fracture du maxillaire inférieur: Apophyse condylienne
Q91.4	Trisomie 13, non-disjonction méiotique	S02.62	Fracture du maxillaire inférieur: Sub-condylienne
Q91.5	Trisomie 13, mosaïque chromosomique (non-disjonction mitotique)	S02.63	Fracture du maxillaire inférieur: Apophyse coronoïde
Q91.6	Trisomie 13, translocation	S02.64	Fracture du maxillaire inférieur: Branche maxillaire, SAI
Q91.7	Syndrome de Patau, sans précision	S02.65	Fracture du maxillaire inférieur: Angle maxillaire
Q92.0	Trisomie d'un chromosome entier, non-disjonction méiotique	S02.66	Fracture du maxillaire inférieur: Symphyse maxillaire
Q92.1	Trisomie d'un chromosome entier, mosaïque chromosomique (non-disjonction mitotique)	S02.67	Fracture du maxillaire inférieur: Partie alvéolaire
Q92.2	Trisomie partielle majeure	S02.68	Fracture du maxillaire inférieur: Maxillaire, autre partie ou partie non précisée
Q92.3	Trisomie partielle mineure	S02.69	Fracture du maxillaire inférieur: Parties multiples
Q92.4	Duplications vues seulement à la prométaphase	S05.2	Lacération et rupture oculaires avec protrusion ou perte de tissu intra-oculaire
Q92.5	Duplications avec autres réarrangements complexes	S05.3	Lacération oculaire sans protrusion ou perte de tissu intra-oculaire
Q92.6	Chromosomes marqueurs supplémentaires	S05.4	Plaie pénétrante de l'orbite, avec ou sans corps étranger
Q92.7	Triploïdie et polyploïdie		
Q92.8	Autres trisomies et trisomies partielles précisées des autosomes		
Q92.9	Trisomie et trisomie partielle des autosomes, sans précision		
Q93.0	Monosomie d'un chromosome entier, non-disjonction méiotique		
Q93.1	Monosomie d'un chromosome entier, mosaïque chromosomique (non-disjonction mitotique)		
Q93.2	Chromosome remplacé par un anneau ou dicentrique		
Q93.3	Délétion du bras court du chromosome 4		
Q93.4	Délétion du bras court du chromosome 5		
Q93.5	Autres délétions partielles d'un chromosome		
Q93.6	Délétions vues seulement à la prométaphase		
Q93.7	Délétions avec autres réarrangements complexes		

S05.5	Plaie pénétrante du globe oculaire, avec corps étranger	S13.3	Luxations multiples du cou
S05.6	Plaie pénétrante du globe oculaire, sans corps étranger	S14.0	Contusion et œdème de la moelle cervicale
S05.7	Arrachement de l'œil	S14.10	Lésion de la moelle cervicale, SAI
S05.8	Autres lésions traumatiques de l'œil et de l'orbite	S14.11	Lésion transversale complète de la moelle cervicale
S06.0	Commotion	S14.12	Lésion centrale de la moelle cervicale (lésion transversale incomplète)
S06.1	Œdème cérébral traumatique	S14.13	Autres lésions transversales incomplètes de la moelle cervicale
S06.20	Lésion traumatique cérébrale et cérébelleuse diffuse, SAI	S14.2	Lésion traumatique d'une racine nerveuse du rachis cervical
S06.21	Contusion cérébrale diffuse	S14.3	Lésion traumatique du plexus brachial
S06.22	Contusion cérébelleuse diffuse	S14.5	Lésion traumatique des nerfs sympathiques cervicaux
S06.23	Hématomes cérébral et cérébelleux multiples	S14.70	Niveau fonctionnel d'une lésion de la moelle cervicale: Niveau SAI
S06.28	Autres lésions cérébrales et cérébelleuses diffuses	S14.71	Niveau fonctionnel d'une lésion de la moelle cervicale: C1
S06.30	Atteinte limitée ou circonscrite du tissu cérébral, SAI	S14.72	Niveau fonctionnel d'une lésion de la moelle cervicale: C2
S06.31	Contusion cérébrale circonscrite	S14.73	Niveau fonctionnel d'une lésion de la moelle cervicale: C3
S06.32	Contusion cérébelleuse circonscrite	S14.74	Niveau fonctionnel d'une lésion de la moelle cervicale: C4
S06.33	Hématome cérébral circonscrit	S14.75	Niveau fonctionnel d'une lésion de la moelle cervicale: C5
S06.34	Hématome cérébelleux circonscrit	S14.76	Niveau fonctionnel d'une lésion de la moelle cervicale: C6
S06.38	Autres lésions cérébrales et cérébelleuses circonscrites	S14.77	Niveau fonctionnel d'une lésion de la moelle cervicale: C7
S06.4	Hémorragie épidurale	S14.78	Niveau fonctionnel d'une lésion de la moelle cervicale: C8
S06.5	Hémorragie sous-durale traumatique	S15.00	Lésion traumatique de la carotide: carotide, partie non précisée
S06.6	Hémorragie sous-arachnoïdienne traumatique	S15.01	Lésion traumatique de la carotide: A. carotide commune
S06.70	Perte de connaissance/coma lors de traumatisme crâio-cérébral: Moins de 30 minutes	S15.02	Lésion traumatique de la carotide: A. carotide externe
S06.71	Perte de connaissance/coma lors de traumatisme crâio-cérébral: de 30 minutes à 24 heures	S15.03	Lésion traumatique de la carotide: A. carotide interne
S06.72	Perte de connaissance/coma lors de traumatisme crâio-cérébral: Plus de 24 heures, avec retour au stade de connaissance antérieur	S15.3	Lésion traumatique de la veine jugulaire interne
S06.79	Perte de connaissance/coma lors de traumatisme crâio-cérébral: Durée non précisée	S15.80	Lésion traumatique de vaisseaux sanguins épiduraux au niveau du cou
S06.8	Autres lésions traumatiques intracrâniennes	S15.81	Lésion traumatique de vaisseaux sanguins sous-duraux au niveau du cou
S06.9	Lésion traumatique intracrânienne, sans précision	S15.82	Lésion traumatique de vaisseaux sanguins sous-arachnoïdiens au niveau du cou
S07.0	Ecrasement de la face	S17.0	Ecrasement du larynx et de la trachée
S07.1	Ecrasement du crâne	S17.8	Ecrasement d'autres parties du cou
S07.8	Ecrasement d'autres parties de la tête	S17.9	Ecrasement du cou, partie non précisée
S07.9	Ecrasement de la tête, partie non précisée	S19.80	Lésion traumatique des méninges rachidiennes cervicales
S09.2	Rupture traumatique du tympan	S21.1	Plaie ouverte de la paroi thoracique antérieure
S09.9	Lésion traumatique de la tête, sans précision	S21.2	Plaie ouverte de la paroi thoracique postérieure
S11.01	Trachée thoracique: Larynx	S21.7	Plaies ouvertes multiples de la paroi thoracique
S11.02	Trachée thoracique: trachée cervicale, partie cervicale	S21.80	Plaie ouverte non précisée d'une autre partie du thorax
S11.1	Plaie ouverte avec atteinte de la thyroïde	S21.83	Plaie ouverte (n'importe quelle partie du thorax) communiquant avec une lésion intrathoracique
S11.21	Plaie ouverte avec atteinte du pharynx et de l'œsophage cervical: Pharynx	S21.87	Lésion des tissus mous de stade I lors de fracture ouverte ou de luxation du thorax
S11.22	Plaie ouverte avec atteinte du pharynx et de l'œsophage cervical: Œsophage cervical	S21.88	Lésion des tissus mous de stade II lors de fracture ouverte ou de luxation du thorax
S12.0	Fracture de la première vertèbre cervicale	S21.89	Lésion des tissus mous de stade III lors de fracture ouverte ou de luxation du thorax
S12.1	Fracture de la deuxième vertèbre cervicale	S21.9	Plaie ouverte du thorax, partie non précisée
S12.21	Fracture de la 3ème vertèbre cervicale	S22.00	Fracture d'une vertèbre dorsale: Niveau non précisé
S12.22	Fracture de la 4ème vertèbre cervicale	S22.01	Fracture d'une vertèbre dorsale: D1 et D2
S12.23	Fracture de la 5ème vertèbre cervicale	S22.02	Fracture d'une vertèbre dorsale: D3 et D4
S12.24	Fracture de la 6ème vertèbre cervicale	S22.03	Fracture d'une vertèbre dorsale: D5 et D6
S12.25	Fracture de la 7ème vertèbre cervicale	S22.04	Fracture d'une vertèbre dorsale: D7 et D8
S12.7	Fractures multiples des vertèbres cervicales	S22.05	Fracture d'une vertèbre dorsale: D9 et D10
S12.8	Fracture d'autres parties du cou		
S12.9	Fracture du cou, partie non précisée		
S13.0	Rupture traumatique d'un disque intervertébral cervical		
S13.10	Luxation d'une vertèbre cervicale: Niveau SAI		
S13.11	Luxation d'une vertèbre cervicale: C1/C2		
S13.12	Luxation d'une vertèbre cervicale: C2/C3		
S13.13	Luxation d'une vertèbre cervicale: C3/C4		
S13.14	Luxation d'une vertèbre cervicale: C4/C5		
S13.15	Luxation d'une vertèbre cervicale: C5/C6		
S13.16	Luxation d'une vertèbre cervicale: C6/C7		
S13.17	Luxation d'une vertèbre cervicale: C7/D1		
S13.18	Luxation d'une vertèbre cervicale: Autre		
S13.2	Luxations de parties autres et non précisées du cou		



S22.06	Fracture d'une vertèbre dorsale: D11 et D12	S27.6	Lésion traumatique de la plèvre
S22.1	Fractures multiples du rachis dorsal	S27.7	Lésions traumatiques multiples des organes intrathoraciques
S22.2	Fracture du sternum		
S22.40	Fractures multiples de côtes: SAI	S27.81	Lésion traumatique d'autres organes et structures intrathoraciques précisés: Diaphragme
S22.41	Fractures multiples de côtes: Avec fracture de la 1ère côte	S27.82	Lésion traumatique d'autres organes et structures intrathoraciques précisés: Canal thoracique
S22.44	Fractures multiples de côtes: Avec fractures de quatre côtes ou plus	S27.83	Lésion traumatique d'autres organes et structures intrathoraciques précisés: Œsophage, partie thoracique
S22.5	Volet costal		
S23.0	Rupture traumatique d'un disque intervertébral dorsal	S27.84	Lésion traumatique d'autres organes et structures intrathoraciques précisés: Thymus
S23.10	Luxation d'une vertèbre dorsale: Niveau non précisé	S27.88	Lésion traumatique d'autres organes et structures intrathoraciques précisés: Autres organes et structures intrathoraciques précisées
S23.11	Luxation d'une vertèbre dorsale: D1/D2 et D2/D3		
S23.12	Luxation d'une vertèbre dorsale: D3/D4 et D4/D5	S27.9	Lésion traumatique d'un organe intrathoracique non précisé
S23.13	Luxation d'une vertèbre dorsale: D5/D6 et D6/D7		
S23.14	Luxation d'une vertèbre dorsale: D7/D8 et D8/D9	S28.0	Ecrasement du thorax
S23.15	Luxation d'une vertèbre dorsale: D9/D10 et D10/D11	S28.1	Amputation traumatique d'une partie du thorax
S23.16	Luxation d'une vertèbre dorsale: D11/D12	S29.80	Lésion traumatique des méninges rachidiennes dorsales
S23.17	Luxation d'une vertèbre dorsale: D12/L1		
S24.0	Contusion et œdème de la moelle dorsale	S31.0	Plaie ouverte des lombes et du bassin
S24.10	Lésion médullaire dorsale sans autre précision	S31.1	Plaie ouverte de la paroi abdominale
S24.11	Lésion transversale complète de la moelle dorsale	S31.3	Plaie ouverte du scrotum et des testicules
S24.12	Lésion centrale de la moelle dorsale (lésion transversale incomplète)	S31.7	Plaies ouvertes multiples de l'abdomen, des lombes et du bassin
S24.2	Lésion traumatique d'une racine nerveuse du rachis dorsal	S31.80	Plaie ouverte d'autres parties non précisées de l'abdomen
S24.4	Lésion traumatique de nerfs sympathiques du thorax		
S24.70	Niveau fonctionnel d'une lésion de la moelle dorsale: Niveau SAI	S31.83	Plaie ouverte (toute partie de l'abdomen, de la région lombo-sacrée et du bassin) associée à une lésion intraabdominale
S24.71	Niveau fonctionnel d'une lésion de la moelle dorsale: D1	S31.87	Lésion des tissus mous de stade I lors de fracture ou de luxation ouverte de la colonne lombaire et du bassin
S24.72	Niveau fonctionnel d'une lésion de la moelle dorsale: D2/D3		
S24.73	Niveau fonctionnel d'une lésion de la moelle dorsale: D4/D5	S31.88	Lésion des tissus mous de stade II lors de fracture ou de luxation ouverte de la colonne lombaire et du bassin
S24.74	Niveau fonctionnel d'une lésion de la moelle dorsale: D6/D7	S31.89	Lésion des tissus mous de stade III lors de fracture ou de luxation ouverte de la colonne lombaire et du bassin
S24.75	Niveau fonctionnel d'une lésion de la moelle dorsale: D8/D9		
S24.76	Niveau fonctionnel d'une lésion de la moelle dorsale: D10/D11	S32.00	Fracture d'une vertèbre lombaire: Niveau non précisé
S24.77	Niveau fonctionnel d'une lésion de la moelle dorsale: D12	S32.01	Fracture d'une vertèbre lombaire: L1
S25.0	Lésion traumatique de l'aorte thoracique	S32.02	Fracture d'une vertèbre lombaire: L2
S25.1	Lésion traumatique de l'artère innominée ou sous-clavière	S32.03	Fracture d'une vertèbre lombaire: L3
S25.2	Lésion traumatique de la veine cave supérieure	S32.04	Fracture d'une vertèbre lombaire: L4
S25.3	Lésion traumatique de la veine innominée ou sous-clavière	S32.05	Fracture d'une vertèbre lombaire: L5
S25.80	Lésion traumatique de vaisseaux sanguins épидuraux au niveau du thorax	S32.1	Fracture du sacrum
S25.81	Lésion traumatique de vaisseaux sanguins sous-duraux au niveau du thorax	S32.2	Fracture du coccyx
S25.82	Lésion traumatique de vaisseaux sanguins sous-arachnoïdiens au niveau du thorax	S32.82	Fracture de parties autres et non précisées du rachis lombaire et du bassin: Colonne lombaire et sacrum, partie non précisée
S26.0	Hémopéricarde traumatique	S32.89	Fracture de parties autres et non précisées du rachis lombaire et du bassin: Autres parties et parties multiples du bassin
S26.81	Contusion cardiaque	S33.0	Rupture traumatique d'un disque intervertébral lombaire
S26.82	Déchirure cardiaque sans ouverture d'une cavité du cœur	S33.10	Luxation d'une vertèbre lombaire: Niveau non précisé
S26.83	Déchirure cardiaque avec ouverture d'une cavité du cœur	S33.11	Luxation d'une vertèbre lombaire: L1/L2
S26.88	Autre lésion du cœur	S33.12	Luxation d'une vertèbre lombaire: L2/L3
S26.9	Lésion traumatique du cœur, sans précision	S33.13	Luxation d'une vertèbre lombaire: L3/L4
S27.0	Pneumothorax traumatique	S33.14	Luxation d'une vertèbre lombaire: L4/L5
S27.1	Hémothorax traumatique	S33.15	Luxation d'une vertèbre lombaire: L5/S1
S27.2	Hémopneumothorax traumatique	S34.0	Contusion et œdème de la moelle lombaire [Conus medullaris]
S27.32	Déchirure du poumon	S34.10	Lésion transversale complète de la moelle lombaire
S27.38	Lésion traumatique autre et sans précision	S34.11	Lésion transversale incomplète de la moelle lombaire
S27.4	Lésion traumatique des bronches	S34.18	Autre lésion de la moelle lombaire
S27.5	Lésion traumatique de la trachée thoracique	S34.2	Lésion traumatique de la racine nerveuse du rachis lombaire et sacré

S34.30	Syndrome traumatique complet de la queue de cheval	S36.81	Lésion traumatique: Péritoine
S34.31	Syndrome traumatique incomplet de la queue de cheval	S36.83	Lésion traumatique: Rétropéritoine
S34.38	Lésion autre et non précisée de la queue de cheval	S37.02	Déchirure de rein
S34.4	Lésion traumatique du plexus lombo-sacré	S37.1	Lésion traumatique de l'uretère
S34.5	Lésion traumatique des nerfs sympathiques lombaires, sacrés et du bassin	S38.0	Ecrasement des organes génitaux externes
S34.70	Niveau fonctionnel d'une lésion médullaire lombo-sacrée: Niveau SAI	S38.1	Ecrasement de parties autres et non précisées de l'abdomen, des lombes et du bassin
S34.71	Niveau fonctionnel d'une lésion médullaire lombo-sacrée: L1	S38.3	Amputation traumatique de parties autres et non précisées de l'abdomen, des lombes et du bassin
S34.72	Niveau fonctionnel d'une lésion médullaire lombo-sacrée: L2	S39.81	Lésion traumatique des méninges rachidiennes lombosacrées
S34.73	Niveau fonctionnel d'une lésion médullaire lombo-sacrée: L3	S42.21	Fracture de l'extrémité supérieure de l'humérus: Tête
S34.74	Niveau fonctionnel d'une lésion médullaire lombo-sacrée: L4	S42.29	Fracture de l'extrémité supérieure de l'humérus: Autres parties et parties multiples
S34.75	Niveau fonctionnel d'une lésion médullaire lombo-sacrée: L5	S42.3	Fracture de la diaphyse de l'humérus
S34.76	Niveau fonctionnel d'une lésion médullaire lombo-sacrée: S1	S45.0	Lésion traumatique de l'artère axillaire
S34.77	Niveau fonctionnel d'une lésion médullaire lombo-sacrée: S2-S5	S45.1	Lésion traumatique de l'artère brachiale
S35.0	Lésion traumatique de l'aorte abdominale	S45.2	Lésion traumatique de la veine axillaire et brachiale
S35.1	Lésion traumatique de la veine cave inférieure	S45.3	Lésion traumatique d'une veine superficielle au niveau de l'épaule et du bras
S35.2	Lésion traumatique de l'artère coeliaque ou mésentérique	S45.7	Lésion traumatique de multiples vaisseaux sanguins au niveau de l'épaule et du bras
S35.3	Lésion traumatique de la veine porte ou splénique	S45.8	Lésion traumatique d'autres vaisseaux sanguins au niveau de l'épaule et du bras
S35.4	Lésion traumatique des vaisseaux sanguins du rein	S45.9	Lésion traumatique d'un vaisseau sanguin non précisé, au niveau de l'épaule et du bras
S35.5	Lésion traumatique des vaisseaux sanguins iliaques	S47	Ecrasement de l'épaule et du bras
S35.7	Lésion traumatique de multiples vaisseaux sanguins au niveau de l'abdomen, des lombes et du bassin	S55.0	Lésion traumatique de l'artère cubitale au niveau de l'avant-bras
S35.80	Lésion traumatique de vaisseaux sanguins épидурaux au niveau de l'abdomen, de la région lombosacrée et du bassin	S55.1	Lésion traumatique de l'artère radiale au niveau de l'avant-bras
S35.81	Lésion traumatique de vaisseaux sanguins sous-duraux au niveau de l'abdomen, de la région lombosacrée et du bassin	S55.2	Lésion traumatique d'une veine au niveau de l'avant-bras
S35.82	Lésion traumatique de vaisseaux sanguins sous-arachnoïdiens au niveau de l'abdomen, de la région lombosacrée et du bassin	S55.7	Lésion traumatique de multiples vaisseaux sanguins au niveau de l'avant-bras
S35.88	Lésion traumatique d'autres vaisseaux sanguins au niveau de l'abdomen, des lombes et du bassin	S55.8	Lésion traumatique d'autres vaisseaux sanguins au niveau de l'avant-bras
S35.9	Lésion traumatique de vaisseaux sanguins non précisés, au niveau de l'abdomen, des lombes et du bassin	S55.9	Lésion traumatique d'un vaisseau sanguin non précisé, au niveau de l'avant-bras
S36.01	Hématome splénique	S57.0	Ecrasement du coude
S36.02	Déchirure de la capsule de la rate, sans atteinte plus importante du parenchyme	S57.8	Ecrasement d'autres parties de l'avant-bras
S36.03	Déchirure de la rate, avec atteinte du parenchyme	S57.9	Ecrasement de l'avant-bras, partie non précisée
S36.10	Lésion du foie, SAI	S62.8	Fracture de parties autres et non précisées du poignet et de la main
S36.11	Contusion et hématome du foie	S65.0	Lésion traumatique de l'artère cubitale au niveau du poignet et de la main
S36.12	Déchirure hépatique, SAI	S65.1	Lésion traumatique de l'artère radiale au niveau du poignet et de la main
S36.13	Déchirure minimale hépatique	S65.2	Lésion traumatique de l'arc palmaire superficiel
S36.14	Déchirure hépatique modérée	S65.3	Lésion traumatique de l'arc palmaire profond
S36.15	Déchirure hépatique majeure	S65.4	Lésion traumatique de vaisseau(x) sanguin(s) du pouce
S36.16	Autre lésion du foie	S65.5	Lésion traumatique de vaisseau(x) sanguin(s) d'un autre doigt
S36.17	Lésion traumatique: vésicule biliaire	S65.7	Lésion traumatique de multiples vaisseaux sanguins au niveau du poignet et de la main
S36.18	Lésion traumatique: canal biliaire	S65.8	Lésion traumatique d'autres vaisseaux sanguins au niveau du poignet et de la main
S36.40	Lésion traumatique de l'intestin grêle: Intestin grêle, partie non précisée	S65.9	Lésion traumatique d'un vaisseau sanguin non précisé, au niveau du poignet et de la main
S36.50	Lésion traumatique du côlon: Gros intestin/côlon, partie non précisée	S67.0	Ecrasement du pouce et d'autre(s) doigt(s)
S36.52	Lésion traumatique du côlon: Côlon transverse	S67.8	Ecrasement de parties autres et non précisées du poignet et de la main
S36.53	Lésion traumatique du côlon: Côlon descendant	S70.1	Contusion de la cuisse
S36.59	Lésion traumatique du côlon: Autres parties et parties multiples du gros intestin	S75.7	Lésion traumatique de multiples vaisseaux sanguins au niveau de la hanche et de la cuisse
S36.6	Lésion traumatique du rectum	S75.8	Lésion traumatique d'autres vaisseaux sanguins au niveau de la hanche et de la cuisse
S36.7	Lésion traumatique de multiples organes intra-abdominaux	S75.9	Lésion traumatique d'un vaisseau sanguin non précisé, au niveau de la hanche et de la cuisse

S77.0	Ecrasement de la hanche	T21.30	Brûlure du troisième degré du tronc: Tronc, partie non précisée
S77.1	Ecrasement de la cuisse		
S77.2	Ecrasement de la hanche et de la cuisse	T21.31	Brûlure du troisième degré du tronc: Sein
S82.11	Fracture de l'extrémité supérieure du tibia: Avec fracture du péroné (toute partie)	T21.32	Brûlure du troisième degré du tronc: Paroi thoracique sauf sein et mamelon
S82.41	Fracture du péroné seul: Partie proximale	T21.33	Brûlure du troisième degré du tronc: Paroi abdominale
S85.1	Lésion traumatique de l'artère tibiale (antérieure) (postérieure)	T21.34	Brûlure du troisième degré du tronc: Dos [n'importe quelle partie]
S85.2	Lésion traumatique de l'artère péronière		
S85.7	Lésion traumatique de multiples vaisseaux sanguins au niveau de la jambe	T21.35	Brûlure du troisième degré du tronc: Parties génitales (externes)
S85.9	Lésion traumatique d'un vaisseau sanguin non précisé, au niveau de la jambe	T21.39 T21.70	Brûlure du troisième degré du tronc: Autre partie Corrosion du troisième degré du tronc: Tronc, partie non précisée
S87.0	Ecrasement du genou		
S87.8	Ecrasement de parties autres et non précisées de la jambe	T21.71 T21.72	Corrosion du troisième degré du tronc: Sein Corrosion du troisième degré du tronc: Paroi thoracique sauf sein et mamelon
S95.0	Lésion traumatique de l'artère dorsale du pied		
S95.1	Lésion traumatique de l'artère plantaire du pied	T21.73	Corrosion du troisième degré du tronc: Paroi abdominale
S95.2	Lésion traumatique de la veine dorsale du pied		
S95.7	Lésion traumatique de multiples vaisseaux sanguins au niveau de la cheville et du pied	T21.74	Corrosion du troisième degré du tronc: Dos [n'importe quelle partie]
S95.8	Lésion traumatique d'autres vaisseaux sanguins au niveau de la cheville et du pied	T21.75	Corrosion du troisième degré du tronc: Parties génitales (externes)
S95.9	Lésion traumatique d'un vaisseau sanguin non précisé, au niveau de la cheville et du pied	T21.79 T22.30	Corrosion du troisième degré du tronc: Autre partie Brûlure du troisième degré de l'épaule et du membre supérieur, sauf poignet et main: Partie non précisée
S97.0	Ecrasement de la cheville		
S97.1	Ecrasement d'un (des)orteil(s)	T22.31	Brûlure du troisième degré de l'épaule et du membre supérieur, sauf poignet et main: Avant-bras et coude
S97.8	Ecrasement d'autres parties de la cheville et du pied		
T04.0	Ecrasement de la tête avec écrasement du cou	T22.32	Brûlure du troisième degré de l'épaule et du membre supérieur, sauf poignet et main: Bras et région de l'épaule
T04.1	Écrasement du thorax et de l'abdomen, du thorax et de la région lombo-sacrée ou du thorax et du bassin		
T04.2	Ecrasement de plusieurs parties de(s) membre(s) supérieur(s)	T22.33	Brûlure du troisième degré de l'épaule et du membre supérieur, sauf poignet et main: Creux axillaire
T04.3	Ecrasement de plusieurs parties de(s) membre(s) inférieur(s)	T22.70	Corrosion du troisième degré de l'épaule et du membre supérieur, sauf poignet et main: Partie non précisée
T04.4	Ecrasement de plusieurs parties de(s) membre(s) supérieur(s) avec membre(s) inférieur(s)		
T04.7	Écrasement du thorax, de l'abdomen et de(s) membre(s) ou du thorax, de la région lombo-sacrée et de(s) membres, ou du thorax, du bassin et de(s) membre(s)	T22.71 T22.72	Corrosion du troisième degré de l'épaule et du membre supérieur, sauf poignet et main: Avant-bras et coude Corrosion du troisième degré de l'épaule et du membre supérieur, sauf poignet et main: Bras et région de l'épaule
T04.8	Ecrasement d'autres associations de parties du corps		
T04.9	Ecrasements multiples, sans précision	T22.73	Corrosion du troisième degré de l'épaule et du membre supérieur, sauf poignet et main: Creux axillaire
T05.8	Amputation traumatique avec d'autres associations de parties du corps		
T06.0	Lésions traumatiques du cerveau et des nerfs crâniens avec lésions traumatiques des nerfs et de la moelle épinière au niveau du cou	T23.3 T23.7	Brûlure du troisième degré du poignet et de la main Corrosion du troisième degré du poignet et de la main
T06.1	Lésions traumatiques des nerfs et de la moelle épinière de plusieurs autres parties du corps	T24.3	Brûlure du troisième degré de la hanche et du membre inférieur, sauf cheville et pied
T06.3	Lésions traumatiques de vaisseaux sanguins de plusieurs parties du corps	T24.7	Corrosion du troisième degré de la hanche et du membre inférieur, sauf cheville et pied
T08.0	Fracture du rachis, niveau non précisé: fermée	T25.3	Brûlure du troisième degré de la cheville et du pied
T08.1	Fracture du rachis, niveau non précisé: ouverte	T25.7	Corrosion du troisième degré de la cheville et du pied
T09.1	Plaie ouverte du tronc, niveau non précisé		
T09.3	Lésion traumatique de la moelle épinière, niveau non précisé	T26.0 T26.1	Brûlure de la paupière et de la région périoculaire Brûlure de la cornée et du sac conjonctival
T09.4	Lésion traumatique d'un nerf, de la racine nerveuse et du plexus rachidien du tronc, non précisés	T26.2	Brûlure provoquant la rupture et la destruction du globe oculaire
T09.6	Amputation traumatique du tronc, niveau non précisé	T26.3 T26.4	Brûlure d'autres parties de l'œil et de ses annexes Brûlure de l'œil et de ses annexes, partie non précisée
T11.4	Lésion traumatique d'un vaisseau sanguin non précisé du membre supérieur, niveau non précisé	T26.5	Corrosion de la paupière et de la région périoculaire
T13.4	Lésion traumatique d'un vaisseau sanguin non précisé du membre inférieur, niveau non précisé	T26.6 T26.7	Corrosion de la cornée et du sac conjonctival Corrosion provoquant la rupture et la destruction du globe oculaire
T14.5	Lésion traumatique de vaisseau(x) sanguin(s) d'une partie du corps non précisée	T26.8	Corrosion d'autres parties de l'œil et de ses annexes
T14.7	Ecrasement et amputation traumatique d'une partie du corps non précisée	T26.9	Corrosion de l'œil et de ses annexes, partie non précisée
T20.3	Brûlure du troisième degré de la tête et du cou	T27.0	Brûlure du larynx et de la trachée
T20.7	Corrosion du troisième degré de la tête et du cou		

T27.1	Brûlure comprenant le larynx et la trachée avec les poumons	T31.70	Brûlures couvrant entre 70 et 79% de la surface du corps: Moins de 10% ou proportion non précisée de brûlure de 3ème degré
T27.2	Brûlure d'autres parties des voies respiratoires		
T27.3	Brûlure des voies respiratoires, partie non précisée	T31.71	Brûlures couvrant entre 70 et 79% de la surface du corps: 10-19 % de brûlure de 3ème degré
T27.4	Corrosion du larynx et de la trachée		
T27.5	Corrosion comprenant le larynx et la trachée avec les poumons	T31.72	Brûlures couvrant entre 70 et 79% de la surface du corps: 20-29 % de brûlure de 3ème degré
T27.6	Corrosion d'autres parties des voies respiratoires	T31.73	Brûlures couvrant entre 70 et 79% de la surface du corps: 30-39 % de brûlure de 3ème degré
T27.7	Corrosion des voies respiratoires, partie non précisée	T31.74	Brûlures couvrant entre 70 et 79% de la surface du corps: 40-49 % de brûlure de 3ème degré
T28.0	Brûlure de la bouche et du pharynx		
T28.1	Brûlure de l'œsophage	T31.75	Brûlures couvrant entre 70 et 79% de la surface du corps: 50-59 % de brûlure de 3ème degré
T28.2	Brûlure d'autres parties des voies digestives		
T28.3	Brûlure des organes génito-urinaires internes	T31.76	Brûlures couvrant entre 70 et 79% de la surface du corps: 60-69 % de brûlure de 3ème degré
T28.4	Brûlure des organes internes, autres et sans précision	T31.77	Brûlures couvrant entre 70 et 79% de la surface du corps: 70-79 % de brûlure de 3ème degré
T28.5	Corrosion de la bouche et du pharynx		
T28.6	Corrosion de l'œsophage	T31.80	Brûlures couvrant entre 80 et 89% de la surface du corps: Moins de 10% ou proportion non précisée de brûlure de 3ème degré
T28.7	Corrosion d'autres parties des voies digestives		
T28.8	Corrosion des organes génito-urinaires internes		
T28.9	Corrosion des organes internes, autres et sans précision	T31.81	Brûlures couvrant entre 80 et 89% de la surface du corps: 10-19 % de brûlure de 3ème degré
T29.0	Brûlures de parties multiples du corps, degré non précisé	T31.82	Brûlures couvrant entre 80 et 89% de la surface du corps: 20-29 % de brûlure de 3ème degré
T29.3	Brûlures de parties multiples du corps, au moins une brûlure du troisième degré mentionnée	T31.83	Brûlures couvrant entre 80 et 89% de la surface du corps: 30-39 % de brûlure de 3ème degré
T29.4	Corrosions de parties multiples du corps, degré non précisé	T31.84	Brûlures couvrant entre 80 et 89% de la surface du corps: 40-49 % de brûlure de 3ème degré
T29.7	Corrosions de parties multiples du corps, au moins une corrosion du troisième degré mentionnée	T31.85	Brûlures couvrant entre 80 et 89% de la surface du corps: 50-59 % de brûlure de 3ème degré
T31.22	Brûlures couvrant entre 20 et 29% de la surface du corps: 20-29 % de brûlure de 3ème degré	T31.86	Brûlures couvrant entre 80 et 89% de la surface du corps: 60-69 % de brûlure de 3ème degré
T31.32	Brûlures couvrant entre 30 et 39% de la surface du corps: 20-29 % de brûlure de 3ème degré	T31.87	Brûlures couvrant entre 80 et 89% de la surface du corps: 70-79 % de brûlure de 3ème degré
T31.33	Brûlures couvrant entre 30 et 39% de la surface du corps: 30-39 % de brûlure de 3ème degré	T31.88	Brûlures couvrant entre 80 et 89% de la surface du corps: 80-89 % de brûlure de 3ème degré
T31.42	Brûlures couvrant entre 40 et 49% de la surface du corps: 20-29 % de brûlure de 3ème degré	T31.90	Brûlures couvrant 90 % ou plus de la surface du corps: Moins de 10% ou proportion non précisée de brûlure de 3ème degré
T31.43	Brûlures couvrant entre 40 et 49% de la surface du corps: 30-39 % de brûlure de 3ème degré	T31.91	Brûlures couvrant 90 % ou plus de la surface du corps: 10-19 % de brûlure de 3ème degré
T31.44	Brûlures couvrant entre 40 et 49% de la surface du corps: 40-49 % de brûlure de 3ème degré	T31.92	Brûlures couvrant 90 % ou plus de la surface du corps: 20-29 % de brûlure de 3ème degré
T31.50	Brûlures couvrant entre 50 et 59% de la surface du corps: Moins de 10% ou proportion non précisée de brûlure de 3ème degré	T31.93	Brûlures couvrant 90 % ou plus de la surface du corps: 30-39 % de brûlure de 3ème degré
T31.51	Brûlures couvrant entre 50 et 59% de la surface du corps: 10-19 % de brûlure de 3ème degré	T31.94	Brûlures couvrant 90 % ou plus de la surface du corps: 40-49 % de brûlure de 3ème degré
T31.52	Brûlures couvrant entre 50 et 59% de la surface du corps: 20-29 % de brûlure de 3ème degré	T31.95	Brûlures couvrant 90 % ou plus de la surface du corps: 50-59 % de brûlure de 3ème degré
T31.53	Brûlures couvrant entre 50 et 59% de la surface du corps: 30-39 % de brûlure de 3ème degré	T31.96	Brûlures couvrant 90 % ou plus de la surface du corps: 60-69 % de brûlure de 3ème degré
T31.54	Brûlures couvrant entre 50 et 59% de la surface du corps: 40-49 % de brûlure de 3ème degré	T31.97	Brûlures couvrant 90 % ou plus de la surface du corps: 70-79 % de brûlure de 3ème degré
T31.55	Brûlures couvrant entre 50 et 59% de la surface du corps: 50-59 % de brûlure de 3ème degré	T31.98	Brûlures couvrant 90 % ou plus de la surface du corps: 80-89 % de brûlure de 3ème degré
T31.60	Brûlures couvrant entre 60 et 69% de la surface du corps: Moins de 10% ou proportion non précisée de brûlure de 3ème degré	T31.99	Brûlures couvrant 90 % ou plus de la surface du corps: 90 % ou plus de brûlure de 3ème degré
T31.61	Brûlures couvrant entre 60 et 69% de la surface du corps: 10-19 % de brûlure de 3ème degré	T32.22	Corrosions couvrant entre 20 et 29% de la surface du corps: 20-29 % de corrosion de 3ème degré
T31.62	Brûlures couvrant entre 60 et 69% de la surface du corps: 20-29 % de brûlure de 3ème degré	T32.32	Corrosions couvrant entre 30 et 39% de la surface du corps: 20-29 % de corrosion de 3ème degré
T31.63	Brûlures couvrant entre 60 et 69% de la surface du corps: 30-39 % de brûlure de 3ème degré	T32.33	Corrosions couvrant entre 30 et 39% de la surface du corps: 30-39 % de corrosion de 3ème degré
T31.64	Brûlures couvrant entre 60 et 69% de la surface du corps: 40-49 % de brûlure de 3ème degré	T32.42	Corrosions couvrant entre 40 et 49% de la surface du corps: 20-29 % de corrosion de 3ème degré
T31.65	Brûlures couvrant entre 60 et 69% de la surface du corps: 50-59 % de brûlure de 3ème degré	T32.43	Corrosions couvrant entre 40 et 49% de la surface du corps: 30-39 % de corrosion de 3ème degré
T31.66	Brûlures couvrant entre 60 et 69% de la surface du corps: 60-69 % de brûlure de 3ème degré	T32.44	Corrosions couvrant entre 40 et 49% de la surface du corps: 40-49 % de corrosion de 3ème degré

T32.50	Corrosions couvrant entre 50 et 59% de la surface du corps: Moins de 10% ou proportion non précisée de corrosion de 3ème degré	T32.92	Lésions corrosives couvrant 90 % ou plus de la surface du corps: 20-29 % de corrosion de 3ème degré
T32.51	Corrosions couvrant entre 50 et 59% de la surface du corps: 10-19 % de corrosion de 3ème degré	T32.93	Lésions corrosives couvrant 90 % ou plus de la surface du corps: 30-39 % de corrosion de 3ème degré
T32.52	Corrosions couvrant entre 50 et 59% de la surface du corps: 20-29 % de corrosion de 3ème degré	T32.94	Lésions corrosives couvrant 90 % ou plus de la surface du corps: 40-49 % de corrosion de 3ème degré
T32.53	Corrosions couvrant entre 50 et 59% de la surface du corps: 30-39 % de corrosion de 3ème degré	T32.95	Lésions corrosives couvrant 90 % ou plus de la surface du corps: 50-59 % de corrosion de 3ème degré
T32.54	Corrosions couvrant entre 50 et 59% de la surface du corps: 40-49 % de corrosion de 3ème degré	T32.96	Lésions corrosives couvrant 90 % ou plus de la surface du corps: 60-69 % de corrosion de 3ème degré
T32.55	Corrosions couvrant entre 50 et 59% de la surface du corps: 50-59 % de corrosion de 3ème degré	T32.97	Lésions corrosives couvrant 90 % ou plus de la surface du corps: 70-79 % de corrosion de 3ème degré
T32.60	Corrosions couvrant entre 60 et 69% de la surface du corps: Moins de 10% ou proportion non précisée de corrosion de 3ème degré	T32.98	Lésions corrosives couvrant 90 % ou plus de la surface du corps: 80-89 % de corrosion de 3ème degré
T32.61	Corrosions couvrant entre 60 et 69% de la surface du corps: 10-19 % de corrosion de 3ème degré	T32.99	Lésions corrosives couvrant 90 % ou plus de la surface du corps: 90 % ou plus de corrosion de 3ème degré
T32.62	Corrosions couvrant entre 60 et 69% de la surface du corps: 20-29 % de corrosion de 3ème degré	T33.0	Gelure superficielle de la tête
T32.63	Corrosions couvrant entre 60 et 69% de la surface du corps: 30-39 % de corrosion de 3ème degré	T33.1	Gelure superficielle du cou
T32.64	Corrosions couvrant entre 60 et 69% de la surface du corps: 40-49 % de corrosion de 3ème degré	T33.2	Gelure superficielle du thorax
T32.65	Corrosions couvrant entre 60 et 69% de la surface du corps: 50-59 % de corrosion de 3ème degré	T33.3	Gelure superficielle de la paroi abdominale, des lombes et du bassin
T32.66	Corrosions couvrant entre 60 et 69% de la surface du corps: 60-69 % de corrosion de 3ème degré	T33.4	Gelure superficielle du bras et de l'avant-bras
T32.70	Corrosions couvrant entre 70 et 79% de la surface du corps: Moins de 10% ou proportion non précisée de corrosion de 3ème degré	T33.5	Gelure superficielle du poignet et de la main
T32.71	Corrosions couvrant entre 70 et 79% de la surface du corps: 10-19 % de corrosion de 3ème degré	T33.6	Gelure superficielle de la hanche et de la cuisse
T32.72	Corrosions couvrant entre 70 et 79% de la surface du corps: 20-29 % de corrosion de 3ème degré	T33.7	Gelure superficielle du genou et de la jambe
T32.73	Corrosions couvrant entre 70 et 79% de la surface du corps: 30-39 % de corrosion de 3ème degré	T33.8	Gelure superficielle de la cheville et du pied
T32.74	Corrosions couvrant entre 70 et 79% de la surface du corps: 40-49 % de corrosion de 3ème degré	T33.9	Gelure superficielle de localisations autres et non précisées
T32.75	Corrosions couvrant entre 70 et 79% de la surface du corps: 50-59 % de corrosion de 3ème degré	T34.0	Gelure de la tête, avec nécrose des tissus
T32.76	Corrosions couvrant entre 70 et 79% de la surface du corps: 60-69 % de corrosion de 3ème degré	T34.1	Gelure du cou, avec nécrose des tissus
T32.77	Corrosions couvrant entre 70 et 79% de la surface du corps: 70-79 % de corrosion de 3ème degré	T34.2	Gelure du thorax, avec nécrose des tissus
T32.80	Corrosions couvrant entre 80 et 89% de la surface du corps: Moins de 10% ou proportion non précisée de corrosion de 3ème degré	T34.3	Gelure de la paroi abdominale, des lombes et du bassin, avec nécrose des tissus
T32.81	Corrosions couvrant entre 80 et 89% de la surface du corps: 10-19 % de corrosion de 3ème degré	T34.4	Gelure du bras et de l'avant-bras, avec nécrose des tissus
T32.82	Corrosions couvrant entre 80 et 89% de la surface du corps: 20-29 % de corrosion de 3ème degré	T34.5	Gelure du poignet et de la main, avec nécrose des tissus
T32.83	Corrosions couvrant entre 80 et 89% de la surface du corps: 30-39 % de corrosion de 3ème degré	T34.6	Gelure de la hanche et de la cuisse, avec nécrose des tissus
T32.84	Corrosions couvrant entre 80 et 89% de la surface du corps: 40-49 % de corrosion de 3ème degré	T34.7	Gelure du genou et de la jambe, avec nécrose des tissus
T32.85	Corrosions couvrant entre 80 et 89% de la surface du corps: 50-59 % de corrosion de 3ème degré	T34.8	Gelure de la cheville et du pied, avec nécrose des tissus
T32.86	Corrosions couvrant entre 80 et 89% de la surface du corps: 60-69 % de corrosion de 3ème degré	T34.9	Gelure de localisations autres et non précisées, avec nécrose des tissus
T32.87	Corrosions couvrant entre 80 et 89% de la surface du corps: 70-79 % de corrosion de 3ème degré	T35.0	Gelure superficielle de parties multiples du corps
T32.88	Corrosions couvrant entre 80 et 89% de la surface du corps: 80-89 % de corrosion de 3ème degré	T35.1	Gelure de parties multiples du corps, avec nécrose des tissus
T32.90	Lésions corrosives couvrant 90 % ou plus de la surface du corps: Moins de 10% ou proportion non précisée de corrosion de 3ème degré	T35.2	Gelure de la tête et du cou, sans précision
T32.91	Lésions corrosives couvrant 90 % ou plus de la surface du corps: 10-19 % de corrosion de 3ème degré	T35.3	Gelure du thorax, de l'abdomen, des lombes et du bassin, sans précision
		T35.4	Gelure du membre supérieur, sans précision
		T35.5	Gelure du membre inférieur, sans précision
		T35.6	Gelure de parties multiples du corps, sans précision
		T35.7	Gelure, sans précision, de localisation non précisée
		T36.0	Intoxication: Pénicillines
		T36.1	Intoxication: Céphalosporines et autres bêta-lactamines
		T36.2	Intoxication: Groupe du chloramphénicol
		T36.3	Intoxication: Macrolides
		T36.4	Intoxication: Tétracyclines
		T36.5	Intoxication: Aminosides
		T36.6	Intoxication: Rifamycines

T36.7	Intoxication: Antibiotiques antifongiques administrés par voie générale	T42.8	Intoxication: Antiparkinsoniens et autres dépresseurs centraux du tonus musculaire
T36.8	Intoxication: Autres antibiotiques systémiques	T43.0	Intoxication: Antidépresseurs tricycliques et tétracycliques
T36.9	Intoxication: Antibiotique systémique, sans précision	T43.1	Intoxication: Antidépresseurs inhibiteurs de la monoamine-oxydase
T37.0	Intoxication: Sulfamides	T43.2	Intoxication: Antidépresseurs, autres et non précisés
T37.1	Intoxication: Antimycobactériens	T43.3	Intoxication: Psycholeptiques et neuroleptiques dérivés de la phénothiazine
T37.2	Intoxication: Antipaludiques et médicaments agissant sur d'autres protozoaires du sang	T43.4	Intoxication: Neuroleptiques de type butyrophénone et thioxanthène
T37.3	Intoxication: Autres antiprotozoaires	T43.5	Intoxication: Psycholeptiques et neuroleptiques, autres et non précisés
T37.4	Intoxication: Anthelminthiques	T43.6	Intoxication: Psychostimulants présentant un risque d'abus
T37.5	Intoxication: Antiviraux	T43.8	Intoxication: Autres médicaments psychotropes, non classés ailleurs
T37.8	Intoxication: Autres anti-infectieux et antiparasitaires systémiques précisés	T43.9	Intoxication: Médicament psychotrope, sans précision
T37.9	Intoxication: Anti-infectieux et anti-parasitaire systémiques, sans précision	T44.0	Intoxication: Anticholinestérasiques
T38.0	Intoxication: Glucocorticoïdes et analogues synthétiques	T44.1	Intoxication: Autres parasympathomimétiques [cholinergiques]
T38.1	Intoxication: Hormones thyroïdiennes et leurs dérivés	T44.2	Intoxication: Ganglioplégiques, non classés ailleurs
T38.2	Intoxication: Antithyroïdiens	T44.3	Intoxication: Autres agents parasympatholytiques [anticholinergiques et antimuscariniques] et spasmolytiques, non classés ailleurs
T38.3	Intoxication: Insuline et hypoglycémiantes oraux [antidiabétiques]	T44.4	Intoxication: Agents principalement alpha-sympathomimétiques, non classés ailleurs
T38.4	Intoxication: Contraceptifs oraux	T44.5	Intoxication: Agents principalement bêta-sympathomimétiques, non classés ailleurs
T38.5	Intoxication: Autres œstrogènes et progestatifs	T44.6	Intoxication: Alpha-bloquants, non classés ailleurs
T38.6	Intoxication: Antigonadotropines, anti-œstrogènes, anti-androgènes, non classés ailleurs	T44.7	Intoxication: Bêta-bloquants, non classés ailleurs
T38.7	Intoxication: Androgènes et autres anabolisants	T44.8	Intoxication: Agents bloquants neuronaux adrénergiques et d'action centrale, non classés ailleurs
T38.8	Intoxication: Hormones et leurs substituts synthétiques, autres et sans précision	T44.9	Intoxication: Médicaments agissant essentiellement sur le système nerveux autonome, autres et sans précision
T38.9	Intoxication: Antagonistes hormonaux, autres et sans précision	T45.0	Intoxication: Médicaments antiallergiques et antiémétiques
T39.0	Intoxication: Salicylés	T45.1	Intoxication: Médicaments antitumoraux et immunosuppresseurs
T39.1	Intoxication: Dérivés du 4-aminophénol	T45.2	Intoxication: Vitamines, non classées ailleurs
T39.2	Intoxication: Dérivés pyrazolés	T45.3	Intoxication: Enzymes, non classées ailleurs
T39.3	Intoxication: Autres anti-inflammatoires non stéroïdiens [AINS]	T45.4	Intoxication: Fer et ses composés
T39.4	Intoxication: Antirhumatismaux, non classés ailleurs	T45.5	Intoxication: Anticoagulants
T39.8	Intoxication: Autres analgésiques non opioïdes et antipyrétiques, non classés ailleurs	T45.6	Intoxication: Médicaments agissant sur la fibrinolyse
T39.9	Intoxication: Analgésique non opioïde, antipyrétique et antirhumatismal, sans précision	T45.7	Intoxication: Antagonistes des anticoagulants, vitamine K et autres coagulants
T40.0	Intoxication: Opium	T45.8	Intoxication: Autres substances essentiellement systémiques et hématologiques
T40.1	Intoxication: Héroïne	T45.9	Intoxication: Substance essentiellement systémique et hématologique, sans précision
T40.2	Intoxication: Autres opioïdes	T46.0	Intoxication: Glucosides cardiotoniques et médicaments d'action similaire
T40.3	Intoxication: Méthadone	T46.1	Intoxication: Inhibiteurs calciques
T40.4	Intoxication: Autres narcotiques synthétiques	T46.2	Intoxication: Autres antiarythmiques, non classés ailleurs
T40.5	Intoxication: Cocaïne	T46.3	Intoxication: Vasodilatateurs coronariens, non classés ailleurs
T40.6	Intoxication: Narcotiques, autres et sans précision	T46.4	Intoxication: Inhibiteurs de l'enzyme de conversion
T40.7	Intoxication: Cannabis (dérivés)	T46.5	Intoxication: Autres antihypertenseurs, non classés ailleurs
T40.8	Intoxication: Lysergide [LSD]	T46.6	Intoxication: Antihyperlipémiants et antiartériosclérosants
T40.9	Intoxication: Psychodysléptiques [hallucinogènes], autres et sans précision	T46.7	Intoxication: Vasodilatateurs périphériques
T41.0	Intoxication: Anesthésiques gazeux	T46.8	Intoxication: Substances antivariqueuses, y compris les agents sclérosants
T41.1	Intoxication: Anesthésiques intraveineux	T46.9	Intoxication: Substances agissant essentiellement sur le système cardio-vasculaire, autres et sans précision
T41.2	Intoxication: Anesthésiques généraux, autres et sans précision		
T41.3	Intoxication: Anesthésiques locaux		
T41.4	Intoxication: Anesthésique, sans précision		
T41.5	Intoxication: Gaz thérapeutiques		
T42.0	Intoxication: Dérivés de l'hydantoïne		
T42.1	Intoxication: Iminostilbènes		
T42.2	Intoxication: Succinimides et oxazolidine-diones		
T42.3	Intoxication: Barbituriques		
T42.4	Intoxication: Benzodiazépines		
T42.5	Intoxication: Anti-épileptiques en association, non classés ailleurs		
T42.6	Intoxication: Autres anti-épileptiques, sédatifs et hypnotiques		
T42.7	Intoxication: Anti-épileptiques, sédatifs et hypnotiques, sans précision		

T47.0	Intoxication: Inhibiteurs des récepteurs histaminiques H2	T53.0	Effet toxique: Tétrachlorure de carbone
T47.1	Intoxication: Autres antiacides et antisécrétoires gastriques	T53.1	Effet toxique: Chloroforme
T47.2	Intoxication: Laxatifs stimulants	T53.2	Effet toxique: Trichloréthylène
T47.3	Intoxication: Laxatifs salins et osmotiques	T53.3	Effet toxique: Tétrachloréthylène
T47.4	Intoxication: Autres laxatifs	T53.4	Effet toxique: Dichlorométhane
T47.5	Intoxication: Médicaments facilitant la digestion	T53.5	Effet toxique: Chlorofluorocarbures
T47.6	Intoxication: Antidiarrhéiques	T53.6	Effet toxique: Autres dérivés halogénés d'hydrocarbures aliphatiques
T47.7	Intoxication: Emétiques	T53.7	Effet toxique: Autres dérivés halogénés d'hydrocarbures aromatiques
T47.8	Intoxication: Autres substances agissant essentiellement sur le tractus gastro-intestinal	T53.9	Effet toxique: Dérivé halogéné d'hydrocarbures aliphatiques et aromatiques, sans précision
T47.9	Intoxication: Substance agissant essentiellement sur le tractus gastro-intestinal, sans précision	T54.0	Effet toxique: Phénol et homologues du phénol
T48.0	Intoxication: Ocytociques	T54.1	Effet toxique: Autres composés organiques corrosifs
T48.1	Intoxication: Myorelaxants (muscles striés) [bloquants neuro-musculaires]	T54.2	Effet toxique: Acides corrosifs et substances similaires
T48.2	Intoxication: Substances agissant essentiellement sur les muscles, autres et sans précision	T54.3	Effet toxique: Alcalis corrosifs et substances similaires
T48.3	Intoxication: Antitussifs	T54.9	Effet toxique: Substance corrosive, sans précision
T48.4	Intoxication: Expectorants	T55	Effet toxique de savons et détergents
T48.5	Intoxication: Médicaments contre le coryza [rhume banal]	T56.0	Effet toxique: Plomb et ses composés
T48.6	Intoxication: Antiasthmiques, non classés ailleurs	T56.1	Effet toxique: Mercure et ses composés
T48.7	Intoxication: Substances agissant essentiellement sur l'appareil respiratoire, autres et sans précision	T56.2	Effet toxique: Chrome et ses composés
T49.0	Intoxication: Médicaments antifongiques, anti-infectieux et anti-inflammatoires à usage topique, non classés ailleurs	T56.3	Effet toxique: Cadmium et ses composés
T49.1	Intoxication: Antiprurigineux	T56.4	Effet toxique: Cuivre et ses composés
T49.2	Intoxication: Astringents et détergents locaux	T56.5	Effet toxique: Zinc et ses composés
T49.3	Intoxication: Emollients, calmants et protecteurs	T56.6	Effet toxique: Etain et ses composés
T49.4	Intoxication: Kératolytiques, kératoplastiques et autres médicaments et préparations capillaires	T56.7	Effet toxique: Béryllium et ses composés
T49.5	Intoxication: Médicaments et préparations ophtalmologiques	T56.8	Effet toxique: Autres métaux
T49.6	Intoxication: Médicaments et préparations utilisés en oto-rhino-laryngologie	T56.9	Effet toxique: Métal, sans précision
T49.7	Intoxication: Médicaments dentaires à usage topique	T57.0	Effet toxique: Arsenic et ses composés
T49.8	Intoxication: Autres topiques	T57.1	Effet toxique: Phosphore et ses composés
T49.9	Intoxication: Topique, sans précision	T57.2	Effet toxique: Manganèse et ses composés
T50.0	Intoxication: Minéralocorticoïdes et leurs antagonistes	T57.3	Effet toxique: Cyanure d'hydrogène
T50.1	Intoxication: Diurétiques de l'anse	T57.8	Effet toxique: Autres substances non organiques précisées
T50.2	Intoxication: Inhibiteurs de l'anhydrase carbonique, benzothiadiazides et autres diurétiques	T57.9	Effet toxique: Substance non organique, sans précision
T50.3	Intoxication: Produits agissant sur l'équilibre électrolytique, calorique et hydrique	T58	Effet toxique du monoxyde de carbone
T50.4	Intoxication: Médicaments agissant sur le métabolisme de l'acide urique	T59.0	Effet toxique: Oxydes d'azote
T50.5	Intoxication: Anorexigènes	T59.1	Effet toxique: Dioxyde de soufre
T50.6	Intoxication: Antidotes et chélateurs, non classés ailleurs	T59.2	Effet toxique: Formaldéhyde
T50.7	Intoxication: Analeptiques et antagonistes des opiacés	T59.3	Effet toxique: Gaz lacrymogène
T50.8	Intoxication: Agents de diagnostic	T59.4	Effet toxique: Chlore gazeux
T50.9	Intoxication: Médicaments et substances biologiques, autres et sans précision	T59.5	Effet toxique: Fluor (gaz) et fluorure d'hydrogène
T51.0	Effet toxique: Ethanol	T59.6	Effet toxique: Sulfure d'hydrogène
T51.1	Effet toxique: Méthanol	T59.7	Effet toxique: Dioxyde de carbone
T51.2	Effet toxique: 2-Propanol	T59.8	Effet toxique: Autres émanations, gaz et fumées précisés
T51.3	Effet toxique: Huile de fusel	T59.9	Effet toxique: Emanation, gaz et fumée, sans précision
T51.8	Effet toxique: Autres alcools	T60.0	Effet toxique: Insecticides organo-phosphorés et carbamates
T51.9	Effet toxique: Alcool, sans précision	T60.1	Effet toxique: Insecticides halogénés
T52.0	Effet toxique: Produits dérivés du pétrole	T60.2	Effet toxique: autres insecticides et insecticides sans autre précision
T52.1	Effet toxique: Benzène	T60.3	Effet toxique: Herbicides et fongicides
T52.2	Effet toxique: Homologues du benzène	T60.4	Effet toxique: Rodenticides
T52.3	Effet toxique: Glycols	T60.8	Effet toxique: Autres pesticides
T52.4	Effet toxique: Cétones	T60.9	Effet toxique: Pesticide, sans précision
T52.8	Effet toxique: Autres solvants organiques	T63.0	Effet toxique: Venin de serpent
T52.9	Effet toxique: Solvant organique, sans précision	T63.1	Effet toxique: Venin d'autres reptiles
		T63.2	Effet toxique: Venin de scorpion
		T63.3	Effet toxique: Venin d'araignée
		T63.4	Effet toxique: Venin d'autres arthropodes
		T63.5	Effet toxique d'un contact avec des poissons
		T63.6	Effet toxique d'un contact avec d'autres animaux marins
		T63.8	Effet toxique d'un contact avec d'autres animaux venimeux

T63.9	Effet toxique d'un contact avec un animal venimeux, sans précision	T83.4	Complication mécanique d'autres prothèses, implants et greffes de l'appareil génital
T64	Effet toxique de l'aflatoxine et d'autres mycotoxines contaminant des aliments	T83.5	Infection et réaction inflammatoire dues à une prothèse, un implant et une greffe de l'appareil urinaire
T65.0	Effet toxique: Cyanures	T83.6	Infection et réaction inflammatoire dues à une prothèse, un implant et une greffe de l'appareil génital
T65.1	Effet toxique: Strychnine et ses sels	T83.8	Autres complications de prothèses, implants et greffes de l'appareil génito-urinaire
T65.2	Effet toxique: Tabac et nicotine	T83.9	Complication d'une prothèse, d'un implant et d'une greffe de l'appareil génito-urinaire, sans précision
T65.3	Effet toxique: Dérivés aminés et nitroaminés du benzène et de ses homologues	T84.00	Complication mécanique d'une endoprothèse articulaire: articulation de l'épaule
T65.4	Effet toxique: Sulfure de carbone	T84.01	Complication mécanique d'une endoprothèse articulaire: articulation du coude
T65.5	Effet toxique: Nitroglycérine et autres acides et esters nitriques	T84.02	Complication mécanique d'une endoprothèse articulaire: tête radiale
T65.6	Effet toxique: Peintures et teintures, non classées ailleurs	T84.03	Complication mécanique d'une endoprothèse articulaire: articulation du poignet
T65.8	Effets toxiques d'autres substances précisées	T84.04	Complication mécanique d'une endoprothèse articulaire: articulation de la hanche
T65.9	Effet toxique d'une substance, sans précision	T84.05	Complication mécanique d'une endoprothèse articulaire: articulation du genou
T67.0	Coup de chaleur et insolation	T84.06	Complication mécanique d'une endoprothèse articulaire: articulation de la cheville
T67.1	Syncope due à la chaleur	T84.07	Complication mécanique d'une endoprothèse articulaire: disque intervertébral
T71	Asphyxie	T84.08	Complication mécanique d'une endoprothèse articulaire: autres articulations précisées
T73.1	Effets de la soif	T84.10	Complication mécanique d'un appareil de fixation interne d'os d'un membre: Région scapulaire
T75.4	Effets du courant électrique	T84.11	Complication mécanique d'un appareil de fixation interne d'os d'un membre: bras
T79.0	Embolie gazeuse (traumatique)	T84.12	Complication mécanique d'un appareil de fixation interne d'os d'un membre: avant-bras
T79.1	Embolie graisseuse (traumatique)	T84.13	Complication mécanique d'un appareil de fixation interne d'os d'un membre: Main
T79.60	Ischémie traumatique des muscles du membre supérieur	T84.14	Complication mécanique d'un appareil de fixation interne d'os d'un membre: région pelvienne et cuisse
T79.61	Ischémie traumatique des muscles de la cuisse et de la hanche	T84.15	Complication mécanique d'un appareil de fixation interne d'os d'un membre: Jambe
T79.62	Ischémie traumatique des muscles de la jambe	T84.16	Complication mécanique d'un appareil de fixation interne d'os d'un membre: cheville et pied
T79.63	Ischémie traumatique des muscles du pied	T84.18	Complication mécanique d'un appareil de fixation interne d'os d'un membre: autres os précisés d'un membre
T79.68	Ischémie traumatique des muscles d'autre localisation	T84.20	Complication mécanique d'un appareil de fixation interne d'autres os: Colonne vertébrale
T79.69	Ischémie traumatique des muscles de localisation non précisée	T84.28	Complication mécanique d'un appareil de fixation interne d'autres os: autres os précisés
T79.7	Emphysème sous-cutané d'origine traumatique	T84.3	Complication mécanique d'autres appareils, implants et greffes des os
T80.0	Embolie gazeuse consécutive à une injection thérapeutique, une perfusion et une transfusion	T84.4	Complication mécanique d'autres appareils, implants et greffes orthopédiques internes
T80.3	Réaction d'incompatibilité ABO	T84.5	Infection et réaction inflammatoire dues à une prothèse articulaire interne
T80.4	Réaction d'incompatibilité Rh	T84.6	Infection et réaction inflammatoire dues à un appareil de fixation interne [toute localisation]
T81.3	Désunion d'une plaie opératoire, non classée ailleurs	T84.7	Infection et réaction inflammatoire dues à d'autres prothèses, implants et greffes orthopédiques internes
T81.5	Corps étranger laissé accidentellement dans une cavité corporelle ou une plaie opératoire à la suite d'un acte à visée diagnostique et thérapeutique	T84.8	Autres complications de prothèses, implants et greffes orthopédiques internes
T81.6	Réaction aiguë à une substance étrangère laissée accidentellement au cours d'un acte à visée diagnostique et thérapeutique	T84.9	Complication d'une prothèse, d'un implant et d'une greffe orthopédiques internes, sans précision
T82.0	Complication mécanique d'une prothèse valvulaire cardiaque	T85.0	Complication mécanique d'un shunt ventriculaire intracrânien (communication)
T82.1	Complication mécanique d'un appareil cardiaque électronique	T85.1	Complication mécanique de l'implantation d'un stimulateur électronique du système nerveux
T82.2	Complication mécanique d'un pontage coronarien et d'une greffe valvulaire cardiaque	T85.2	Complication mécanique d'une lentille intra-oculaire
T82.3	Complication mécanique d'autres greffes vasculaires		
T82.4	Complication mécanique d'un cathéter vasculaire de dialyse		
T82.5	Complication mécanique d'autres prothèses et implants cardiaques et vasculaires		
T82.6	Infection et réaction inflammatoire dues à une prothèse valvulaire cardiaque		
T82.7	Infection et réaction inflammatoire dues à d'autres prothèses, implants et greffes cardiaques et vasculaires		
T82.8	Autres complications de prothèses, implants et greffes cardiaques et vasculaires		
T82.9	Complication d'une prothèse, d'un implant et d'une greffe cardiaques et vasculaires, sans précision		
T83.0	Complication mécanique d'une sonde urinaire (à demeure)		
T83.1	Complication mécanique d'autres prothèses et implants urinaires		
T83.2	Complication mécanique d'une greffe d'organe urinaire		



T85.3	Complication mécanique d'autres prothèses, implants et greffes oculaires	T86.12	Reprise retardée de la fonction de la greffe
T85.4	Complication mécanique d'une prothèse et d'un implant mammaires	T86.19	Trouble fonctionnel, échec et rejet d'une greffe de rein, autre et non précisé
T85.5	Complication mécanique de prothèses, implants et greffes gastro-intestinaux	T86.2	Echec et rejet d'une greffe de cœur
T85.6	Complication mécanique d'autres prothèses, implants et greffes internes précisés	T86.3	Echec et rejet d'une greffe cœur-poumon
T85.71	Infection et réaction inflammatoire due à un cathéter de dialyse péritonéale	T86.40	Détérioration fonctionnelle aiguë d'une greffe de foie
T85.72	Infection et réaction inflammatoire dues à des prothèses, implants et greffes internes du système nerveux	T86.41	Détérioration fonctionnelle chronique d'une greffe de foie
T85.73	Infection et réaction inflammatoire dues à une prothèse ou un implant mammaire	T86.49	Autre trouble fonctionnel, échec et rejet non précisé d'une greffe de foie
T85.78	Infection et réaction inflammatoire due à d'autres prothèses, implants et greffes internes	T86.50	Troubles circulatoires d'une greffe de peau
T85.81	Autres complications dues à des prothèses, implants et greffes internes du système nerveux	T86.51	Nécrose d'une greffe de peau
T85.82	Fibrose capsulaire du sein due à une prothèse ou un implant mammaire	T86.52	Rejet/perte d'une greffe de peau
T85.83	Autres complications dues à une prothèse ou un implant mammaire	T86.59	Autre trouble fonctionnel, échec et rejet non précisé d'une greffe de peau
T85.88	Autres complications dues à des prothèses, implants et greffes internes non classées ailleurs	T86.81	Echec et rejet d'autres organes et tissus greffés: Greffe de poumon
T85.9	Complication d'une prothèse, d'un implant et d'une greffe internes, sans précision	T86.82	Echec et rejet d'autres organes et tissus greffés: Greffe de pancréas
T86.10	Détérioration fonctionnelle aiguë d'une greffe de rein	T86.88	Echec et rejet d'autres organes et tissus greffés: Autres organes ou tissus greffés
T86.11	Détérioration fonctionnelle chronique d'une greffe de rein	T86.9	Echec et rejet d'un organe et d'un tissu greffés non précisés
		T88.1	Autres complications consécutives à vaccination, non classées ailleurs
		T88.3	Hyperthermie maligne due à une anesthésie
		Z90.3	Absence acquise de partie d'estomac

### Procédure P66-10

99.B7.22 †↔	Traitement complexe de médecine intensive chez l'enfant (procédure de base), 393 à 588 points de dépense	99.B7.2F †↔	Traitement complexe de médecine intensive chez l'enfant (procédure de base), 3921 à 4410 points de dépense
99.B7.23 †↔	Traitement complexe de médecine intensive chez l'enfant (procédure de base), 589 à 784 points de dépense	99.B7.2G †↔	Traitement complexe de médecine intensive chez l'enfant (procédure de base), 4411 à 4900 points de dépense
99.B7.24 †↔	Traitement complexe de médecine intensive chez l'enfant (procédure de base), 785 à 980 points de dépense	99.B7.2H †↔	Traitement complexe de médecine intensive chez l'enfant (procédure de base), 4901 à 5880 points de dépense
99.B7.25 †↔	Traitement complexe de médecine intensive chez l'enfant (procédure de base), 981 à 1176 points de dépense	99.B7.2I †↔	Traitement complexe de médecine intensive chez l'enfant (procédure de base), 5881 à 6860 points de dépense
99.B7.26 †↔	Traitement complexe de médecine intensive chez l'enfant (procédure de base), 1177 à 1470 points de dépense	99.B7.2J †↔	Traitement complexe de médecine intensive chez l'enfant (procédure de base), 6861 à 7840 points de dépense
99.B7.27 †↔	Traitement complexe de médecine intensive chez l'enfant (procédure de base), 1471 à 1764 points de dépense	99.B7.2K †↔	Traitement complexe de médecine intensive chez l'enfant (procédure de base), 7841 à 9800 points de dépense
99.B7.28 †↔	Traitement complexe de médecine intensive chez l'enfant (procédure de base), 1765 à 2058 points de dépense	99.B7.2L †↔	Traitement complexe de médecine intensive chez l'enfant (procédure de base), 9801 à 11760 points de dépense
99.B7.2A †↔	Traitement complexe de médecine intensive chez l'enfant (procédure de base), 2059 à 2352 points de dépense	99.B7.2M †↔	Traitement complexe de médecine intensive chez l'enfant (procédure de base), 11761 à 13720 points de dépense
99.B7.2B †↔	Traitement complexe de médecine intensive chez l'enfant (procédure de base), 2353 à 2646 points de dépense	99.B7.2N †↔	Traitement complexe de médecine intensive chez l'enfant (procédure de base), 13721 à 16660 points de dépense
99.B7.2C †↔	Traitement complexe de médecine intensive chez l'enfant (procédure de base), 2647 à 2940 points de dépense	99.B7.2O †↔	Traitement complexe de médecine intensive chez l'enfant (procédure de base), 16661 à 19600 points de dépense
99.B7.2D †↔	Traitement complexe de médecine intensive chez l'enfant (procédure de base), 2941 à 3430 points de dépense	99.B7.2P †↔	Traitement complexe de médecine intensive chez l'enfant (procédure de base), 19601 points de dépense et plus
99.B7.2E †↔	Traitement complexe de médecine intensive chez l'enfant (procédure de base), 3431 à 3920 points de dépense	99.B7.32 †↔	Traitement complexe de médecine intensive chez le nouveau-né (procédure de base), 393 à 588 points de dépense

- 99.B7.33 ‡↔ Traitement complexe de médecine intensive chez le nouveau-né (procédure de base), 589 à 784 points de dépense
- 99.B7.34 ‡↔ Traitement complexe de médecine intensive chez le nouveau-né (procédure de base), 785 à 980 points de dépense
- 99.B7.35 ‡↔ Traitement complexe de médecine intensive chez le nouveau-né (procédure de base), 981 à 1176 points de dépense
- 99.B7.36 ‡↔ Traitement complexe de médecine intensive chez le nouveau-né (procédure de base), 1177 à 1470 points de dépense
- 99.B7.37 ‡↔ Traitement complexe de médecine intensive chez le nouveau-né (procédure de base), 1471 à 1764 points de dépense
- 99.B7.38 ‡↔ Traitement complexe de médecine intensive chez le nouveau-né (procédure de base), 1765 à 2058 points de dépense
- 99.B7.3A ‡↔ Traitement complexe de médecine intensive chez le nouveau-né (procédure de base), 2059 à 2352 points de dépense
- 99.B7.3B ‡↔ Traitement complexe de médecine intensive chez le nouveau-né (procédure de base), 2353 à 2646 points de dépense
- 99.B7.3C ‡↔ Traitement complexe de médecine intensive chez le nouveau-né (procédure de base), 2647 à 2940 points de dépense
- 99.B7.3D ‡↔ Traitement complexe de médecine intensive chez le nouveau-né (procédure de base), 2941 à 3430 points de dépense
- 99.B7.3E ‡↔ Traitement complexe de médecine intensive chez le nouveau-né (procédure de base), 3431 à 3920 points de dépense
- 99.B7.3F ‡↔ Traitement complexe de médecine intensive chez le nouveau-né (procédure de base), 3921 à 4410 points de dépense
- 99.B7.3G ‡↔ Traitement complexe de médecine intensive chez le nouveau-né (procédure de base), 4411 à 4900 points de dépense
- 99.B7.3H ‡↔ Traitement complexe de médecine intensive chez le nouveau-né (procédure de base), 4901 à 5880 points de dépense
- 99.B7.3I ‡↔ Traitement complexe de médecine intensive chez le nouveau-né (procédure de base), 5881 à 6860 points de dépense
- 99.B7.3J ‡↔ Traitement complexe de médecine intensive chez le nouveau-né (procédure de base), 6861 à 7840 points de dépense
- 99.B7.3K ‡↔ Traitement complexe de médecine intensive chez le nouveau-né (procédure de base), 7841 à 9800 points de dépense
- 99.B7.3L ‡↔ Traitement complexe de médecine intensive chez le nouveau-né (procédure de base), 9801 à 11760 points de dépense
- 99.B7.3M ‡↔ Traitement complexe de médecine intensive chez le nouveau-né (procédure de base), 11761 à 13720 points de dépense
- 99.B7.3N ‡↔ Traitement complexe de médecine intensive chez le nouveau-né (procédure de base), 13721 à 16660 points de dépense
- 99.B7.3O ‡↔ Traitement complexe de médecine intensive chez le nouveau-né (procédure de base), 16661 à 19600 points de dépense
- 99.B7.3P ‡↔ Traitement complexe de médecine intensive chez le nouveau-né (procédure de base), 19601 points de dépense et plus
- 99.B8.22 ‡↔ Traitement complexe en U-IMC chez l'enfant, 393 à 588 points de dépense
- 99.B8.23 ‡↔ Traitement complexe en U-IMC chez l'enfant, 589 à 784 points de dépense
- 99.B8.24 ‡↔ Traitement complexe en U-IMC chez l'enfant, 785 à 980 points de dépense
- 99.B8.25 ‡↔ Traitement complexe en U-IMC chez l'enfant, 981 à 1176 points de dépense
- 99.B8.26 ‡↔ Traitement complexe en U-IMC chez l'enfant, 1177 à 1470 points de dépense
- 99.B8.27 ‡↔ Traitement complexe en U-IMC chez l'enfant, 1471 à 1764 points de dépense
- 99.B8.28 ‡↔ Traitement complexe en U-IMC chez l'enfant, 1765 à 2058 points de dépense
- 99.B8.2A ‡↔ Traitement complexe en U-IMC chez l'enfant, 2059 à 2352 points de dépense
- 99.B8.2B ‡↔ Traitement complexe en U-IMC chez l'enfant, 2353 à 2646 points de dépense
- 99.B8.2C ‡↔ Traitement complexe en U-IMC chez l'enfant, 2647 à 2940 points de dépense
- 99.B8.2D ‡↔ Traitement complexe en U-IMC chez l'enfant, 2941 à 3430 points de dépense
- 99.B8.2E ‡↔ Traitement complexe en U-IMC chez l'enfant, 3431 à 3920 points de dépense
- 99.B8.2F ‡↔ Traitement complexe en U-IMC chez l'enfant, 3921 à 4410 points de dépense
- 99.B8.2G ‡↔ Traitement complexe en U-IMC chez l'enfant, 4411 à 4900 points de dépense
- 99.B8.2H ‡↔ Traitement complexe en U-IMC chez l'enfant, 4901 à 5880 points de dépense
- 99.B8.2I ‡↔ Traitement complexe en U-IMC chez l'enfant, 5881 à 6860 points de dépense
- 99.B8.2J ‡↔ Traitement complexe en U-IMC chez l'enfant, 6861 à 7840 points de dépense
- 99.B8.2K ‡↔ Traitement complexe en U-IMC chez l'enfant, 7841 à 9800 points de dépense
- 99.B8.2L ‡↔ Traitement complexe en U-IMC chez l'enfant, 9801 à 11760 points de dépense
- 99.B8.2M ‡↔ Traitement complexe en U-IMC chez l'enfant, 11761 à 13720 points de dépense
- 99.B8.2N ‡↔ Traitement complexe en U-IMC chez l'enfant, 13721 à 16660 points de dépense
- 99.B8.2O ‡↔ Traitement complexe en U-IMC chez l'enfant, 16661 à 19600 points de dépense
- 99.B8.2P ‡↔ Traitement complexe en U-IMC chez l'enfant, 19601 points de dépense et plus
- 99.B8.32 ‡↔ Traitement complexe en U-IMC chez le nouveau-né, 393 à 588 points de dépense
- 99.B8.33 ‡↔ Traitement complexe en U-IMC chez le nouveau-né, 589 à 784 points de dépense
- 99.B8.34 ‡↔ Traitement complexe en U-IMC chez le nouveau-né, 785 à 980 points de dépense
- 99.B8.35 ‡↔ Traitement complexe en U-IMC chez le nouveau-né, 981 à 1176 points de dépense
- 99.B8.36 ‡↔ Traitement complexe en U-IMC chez le nouveau-né, 1177 à 1470 points de dépense
- 99.B8.37 ‡↔ Traitement complexe en U-IMC chez le nouveau-né, 1471 à 1764 points de dépense
- 99.B8.38 ‡↔ Traitement complexe en U-IMC chez le nouveau-né, 1765 à 2058 points de dépense
- 99.B8.3A ‡↔ Traitement complexe en U-IMC chez le nouveau-né, 2059 à 2352 points de dépense
- 99.B8.3B ‡↔ Traitement complexe en U-IMC chez le nouveau-né, 2353 à 2646 points de dépense
- 99.B8.3C ‡↔ Traitement complexe en U-IMC chez le nouveau-né, 2647 à 2940 points de dépense
- 99.B8.3D ‡↔ Traitement complexe en U-IMC chez le nouveau-né, 2941 à 3430 points de dépense
- 99.B8.3E ‡↔ Traitement complexe en U-IMC chez le nouveau-né, 3431 à 3920 points de dépense
- 99.B8.3F ‡↔ Traitement complexe en U-IMC chez le nouveau-né, 3921 à 4410 points de dépense
- 99.B8.3G ‡↔ Traitement complexe en U-IMC chez le nouveau-né, 4411 à 4900 points de dépense

- 99.B8.3H †↔ Traitement complexe en U-IMC chez le nouveau-né, 4901 à 5880 points de dépense
- 99.B8.3I †↔ Traitement complexe en U-IMC chez le nouveau-né, 5881 à 6860 points de dépense
- 99.B8.3J †↔ Traitement complexe en U-IMC chez le nouveau-né, 6861 à 7840 points de dépense
- 99.B8.3K †↔ Traitement complexe en U-IMC chez le nouveau-né, 7841 à 9800 points de dépense
- 99.B8.3L †↔ Traitement complexe en U-IMC chez le nouveau-né, 9801 à 11760 points de dépense
- 99.B8.3M †↔ Traitement complexe en U-IMC chez le nouveau-né, 11761 à 13720 points de dépense
- 99.B8.3N †↔ Traitement complexe en U-IMC chez le nouveau-né, 13721 à 16660 points de dépense
- 99.B8.3O †↔ Traitement complexe en U-IMC chez le nouveau-né, 16661 à 19600 points de dépense
- 99.B8.3P †↔ Traitement complexe en U-IMC chez le nouveau-né, 19601 points de dépense et plus

## Procédure P66-11

- 99.B7.22 †↔ Traitement complexe de médecine intensive chez l'enfant (procédure de base), 393 à 588 points de dépense
- 99.B7.23 †↔ Traitement complexe de médecine intensive chez l'enfant (procédure de base), 589 à 784 points de dépense
- 99.B7.24 †↔ Traitement complexe de médecine intensive chez l'enfant (procédure de base), 785 à 980 points de dépense
- 99.B7.25 †↔ Traitement complexe de médecine intensive chez l'enfant (procédure de base), 981 à 1176 points de dépense
- 99.B7.26 †↔ Traitement complexe de médecine intensive chez l'enfant (procédure de base), 1177 à 1470 points de dépense
- 99.B7.27 †↔ Traitement complexe de médecine intensive chez l'enfant (procédure de base), 1471 à 1764 points de dépense
- 99.B7.28 †↔ Traitement complexe de médecine intensive chez l'enfant (procédure de base), 1765 à 2058 points de dépense
- 99.B7.2A †↔ Traitement complexe de médecine intensive chez l'enfant (procédure de base), 2059 à 2352 points de dépense
- 99.B7.2B †↔ Traitement complexe de médecine intensive chez l'enfant (procédure de base), 2353 à 2646 points de dépense
- 99.B7.2C †↔ Traitement complexe de médecine intensive chez l'enfant (procédure de base), 2647 à 2940 points de dépense
- 99.B7.2D †↔ Traitement complexe de médecine intensive chez l'enfant (procédure de base), 2941 à 3430 points de dépense
- 99.B7.2E †↔ Traitement complexe de médecine intensive chez l'enfant (procédure de base), 3431 à 3920 points de dépense
- 99.B7.2F †↔ Traitement complexe de médecine intensive chez l'enfant (procédure de base), 3921 à 4410 points de dépense
- 99.B7.2G †↔ Traitement complexe de médecine intensive chez l'enfant (procédure de base), 4411 à 4900 points de dépense
- 99.B7.2H †↔ Traitement complexe de médecine intensive chez l'enfant (procédure de base), 4901 à 5880 points de dépense
- 99.B7.2I †↔ Traitement complexe de médecine intensive chez l'enfant (procédure de base), 5881 à 6860 points de dépense
- 99.B7.2J †↔ Traitement complexe de médecine intensive chez l'enfant (procédure de base), 6861 à 7840 points de dépense
- 99.B7.2K †↔ Traitement complexe de médecine intensive chez l'enfant (procédure de base), 7841 à 9800 points de dépense
- 99.B7.2L †↔ Traitement complexe de médecine intensive chez l'enfant (procédure de base), 9801 à 11760 points de dépense
- 99.B7.2M †↔ Traitement complexe de médecine intensive chez l'enfant (procédure de base), 11761 à 13720 points de dépense
- 99.B7.2N †↔ Traitement complexe de médecine intensive chez l'enfant (procédure de base), 13721 à 16660 points de dépense
- 99.B7.2O †↔ Traitement complexe de médecine intensive chez l'enfant (procédure de base), 16661 à 19600 points de dépense
- 99.B7.2P †↔ Traitement complexe de médecine intensive chez l'enfant (procédure de base), 19601 points de dépense et plus
- 99.B7.32 †↔ Traitement complexe de médecine intensive chez le nouveau-né (procédure de base), 393 à 588 points de dépense
- 99.B7.33 †↔ Traitement complexe de médecine intensive chez le nouveau-né (procédure de base), 589 à 784 points de dépense
- 99.B7.34 †↔ Traitement complexe de médecine intensive chez le nouveau-né (procédure de base), 785 à 980 points de dépense
- 99.B7.35 †↔ Traitement complexe de médecine intensive chez le nouveau-né (procédure de base), 981 à 1176 points de dépense
- 99.B7.36 †↔ Traitement complexe de médecine intensive chez le nouveau-né (procédure de base), 1177 à 1470 points de dépense
- 99.B7.37 †↔ Traitement complexe de médecine intensive chez le nouveau-né (procédure de base), 1471 à 1764 points de dépense
- 99.B7.38 †↔ Traitement complexe de médecine intensive chez le nouveau-né (procédure de base), 1765 à 2058 points de dépense
- 99.B7.3A †↔ Traitement complexe de médecine intensive chez le nouveau-né (procédure de base), 2059 à 2352 points de dépense
- 99.B7.3B †↔ Traitement complexe de médecine intensive chez le nouveau-né (procédure de base), 2353 à 2646 points de dépense
- 99.B7.3C †↔ Traitement complexe de médecine intensive chez le nouveau-né (procédure de base), 2647 à 2940 points de dépense
- 99.B7.3D †↔ Traitement complexe de médecine intensive chez le nouveau-né (procédure de base), 2941 à 3430 points de dépense
- 99.B7.3E †↔ Traitement complexe de médecine intensive chez le nouveau-né (procédure de base), 3431 à 3920 points de dépense
- 99.B7.3F †↔ Traitement complexe de médecine intensive chez le nouveau-né (procédure de base), 3921 à 4410 points de dépense
- 99.B7.3G †↔ Traitement complexe de médecine intensive chez le nouveau-né (procédure de base), 4411 à 4900 points de dépense
- 99.B7.3H †↔ Traitement complexe de médecine intensive chez le nouveau-né (procédure de base), 4901 à 5880 points de dépense

99.B7.3I †↔	Traitement complexe de médecine intensive chez le nouveau-né (procédure de base), 5881 à 6860 points de dépense	99.B7.3M †↔	Traitement complexe de médecine intensive chez le nouveau-né (procédure de base), 11761 à 13720 points de dépense
99.B7.3J †↔	Traitement complexe de médecine intensive chez le nouveau-né (procédure de base), 6861 à 7840 points de dépense	99.B7.3N †↔	Traitement complexe de médecine intensive chez le nouveau-né (procédure de base), 13721 à 16660 points de dépense
99.B7.3K †↔	Traitement complexe de médecine intensive chez le nouveau-né (procédure de base), 7841 à 9800 points de dépense	99.B7.3O †↔	Traitement complexe de médecine intensive chez le nouveau-né (procédure de base), 16661 à 19600 points de dépense
99.B7.3L †↔	Traitement complexe de médecine intensive chez le nouveau-né (procédure de base), 9801 à 11760 points de dépense	99.B7.3P †↔	Traitement complexe de médecine intensive chez le nouveau-né (procédure de base), 19601 points de dépense et plus

## Procédure P66-12

99.B8.22 †↔	Traitement complexe en U-IMC chez l'enfant, 393 à 588 points de dépense	99.B8.32 †↔	Traitement complexe en U-IMC chez le nouveau-né, 393 à 588 points de dépense
99.B8.23 †↔	Traitement complexe en U-IMC chez l'enfant, 589 à 784 points de dépense	99.B8.33 †↔	Traitement complexe en U-IMC chez le nouveau-né, 589 à 784 points de dépense
99.B8.24 †↔	Traitement complexe en U-IMC chez l'enfant, 785 à 980 points de dépense	99.B8.34 †↔	Traitement complexe en U-IMC chez le nouveau-né, 785 à 980 points de dépense
99.B8.25 †↔	Traitement complexe en U-IMC chez l'enfant, 981 à 1176 points de dépense	99.B8.35 †↔	Traitement complexe en U-IMC chez le nouveau-né, 981 à 1176 points de dépense
99.B8.26 †↔	Traitement complexe en U-IMC chez l'enfant, 1177 à 1470 points de dépense	99.B8.36 †↔	Traitement complexe en U-IMC chez le nouveau-né, 1177 à 1470 points de dépense
99.B8.27 †↔	Traitement complexe en U-IMC chez l'enfant, 1471 à 1764 points de dépense	99.B8.37 †↔	Traitement complexe en U-IMC chez le nouveau-né, 1471 à 1764 points de dépense
99.B8.28 †↔	Traitement complexe en U-IMC chez l'enfant, 1765 à 2058 points de dépense	99.B8.38 †↔	Traitement complexe en U-IMC chez le nouveau-né, 1765 à 2058 points de dépense
99.B8.2A †↔	Traitement complexe en U-IMC chez l'enfant, 2059 à 2352 points de dépense	99.B8.3A †↔	Traitement complexe en U-IMC chez le nouveau-né, 2059 à 2352 points de dépense
99.B8.2B †↔	Traitement complexe en U-IMC chez l'enfant, 2353 à 2646 points de dépense	99.B8.3B †↔	Traitement complexe en U-IMC chez le nouveau-né, 2353 à 2646 points de dépense
99.B8.2C †↔	Traitement complexe en U-IMC chez l'enfant, 2647 à 2940 points de dépense	99.B8.3C †↔	Traitement complexe en U-IMC chez le nouveau-né, 2647 à 2940 points de dépense
99.B8.2D †↔	Traitement complexe en U-IMC chez l'enfant, 2941 à 3430 points de dépense	99.B8.3D †↔	Traitement complexe en U-IMC chez le nouveau-né, 2941 à 3430 points de dépense
99.B8.2E †↔	Traitement complexe en U-IMC chez l'enfant, 3431 à 3920 points de dépense	99.B8.3E †↔	Traitement complexe en U-IMC chez le nouveau-né, 3431 à 3920 points de dépense
99.B8.2F †↔	Traitement complexe en U-IMC chez l'enfant, 3921 à 4410 points de dépense	99.B8.3F †↔	Traitement complexe en U-IMC chez le nouveau-né, 3921 à 4410 points de dépense
99.B8.2G †↔	Traitement complexe en U-IMC chez l'enfant, 4411 à 4900 points de dépense	99.B8.3G †↔	Traitement complexe en U-IMC chez le nouveau-né, 4411 à 4900 points de dépense
99.B8.2H †↔	Traitement complexe en U-IMC chez l'enfant, 4901 à 5880 points de dépense	99.B8.3H †↔	Traitement complexe en U-IMC chez le nouveau-né, 4901 à 5880 points de dépense
99.B8.2I †↔	Traitement complexe en U-IMC chez l'enfant, 5881 à 6860 points de dépense	99.B8.3I †↔	Traitement complexe en U-IMC chez le nouveau-né, 5881 à 6860 points de dépense
99.B8.2J †↔	Traitement complexe en U-IMC chez l'enfant, 6861 à 7840 points de dépense	99.B8.3J †↔	Traitement complexe en U-IMC chez le nouveau-né, 6861 à 7840 points de dépense
99.B8.2K †↔	Traitement complexe en U-IMC chez l'enfant, 7841 à 9800 points de dépense	99.B8.3K †↔	Traitement complexe en U-IMC chez le nouveau-né, 7841 à 9800 points de dépense
99.B8.2L †↔	Traitement complexe en U-IMC chez l'enfant, 9801 à 11760 points de dépense	99.B8.3L †↔	Traitement complexe en U-IMC chez le nouveau-né, 9801 à 11760 points de dépense
99.B8.2M †↔	Traitement complexe en U-IMC chez l'enfant, 11761 à 13720 points de dépense	99.B8.3M †↔	Traitement complexe en U-IMC chez le nouveau-né, 11761 à 13720 points de dépense
99.B8.2N †↔	Traitement complexe en U-IMC chez l'enfant, 13721 à 16660 points de dépense	99.B8.3N †↔	Traitement complexe en U-IMC chez le nouveau-né, 13721 à 16660 points de dépense
99.B8.2O †↔	Traitement complexe en U-IMC chez l'enfant, 16661 à 19600 points de dépense	99.B8.3O †↔	Traitement complexe en U-IMC chez le nouveau-né, 16661 à 19600 points de dépense
99.B8.2P †↔	Traitement complexe en U-IMC chez l'enfant, 19601 points de dépense et plus	99.B8.3P †↔	Traitement complexe en U-IMC chez le nouveau-né, 19601 points de dépense et plus

## Procédure P66-13

00.11 ‡↔	Perfusion de drotrecogin alpha activé	99.04.21 ‡↔	Transfusion de concentrés érythrocytaires irradiés, 1 à 5 UT
00.17 ‡↔	Perfusion d'agent vasopresseur	99.04.22 ‡↔	Transfusion de concentrés érythrocytaires irradiés, 6 à 10 UT
53.00 ↔	Réparation de hernie inguinale, SAP	99.04.23 ‡↔	Transfusion de concentrés érythrocytaires irradiés, 11 à 15 UT
53.06.11 ↔	Opération de hernie inguinale, par chirurgie ouverte, sans implantation de membranes ou filets	99.04.24 ‡↔	Transfusion de concentrés érythrocytaires irradiés, 16 à 20 UT
53.06.21 ↔	Opération de hernie inguinale, par chirurgie ouverte, avec implantation de membranes et filets	99.04.25 ‡↔	Transfusion de concentrés érythrocytaires irradiés, 21 à 30 UT
53.07.11 ↔	Opération de hernie inguinale, par laparoscopie, sans implantation de membranes ou filets	99.04.26 ‡↔	Transfusion de concentrés érythrocytaires irradiés, 31 à 40 UT
53.07.21 ↔	Opération de hernie inguinale, par laparoscopie, avec implantation de membranes et filets	99.04.27 ‡↔	Transfusion de concentrés érythrocytaires irradiés, 41 à 50 UT
53.09 ↔	Réparation de hernie inguinale, autre	99.04.28 ‡↔	Transfusion de concentrés érythrocytaires irradiés, 51 à 60 UT
96.35 ‡↔	Gavage gastrique	99.04.2A ‡↔	Transfusion de concentrés érythrocytaires irradiés, 61 à 70 UT
96.6 ‡↔	Perfusion entérale de substances nutritives concentrées	99.04.2B ‡↔	Transfusion de concentrés érythrocytaires irradiés, 71 à 80 UT
99.01 ‡↔	Transfusion d'échange	99.04.2C ‡↔	Transfusion de concentrés érythrocytaires irradiés, 81 à 90 UT
99.04.00 ‡↔	Transfusion de globules rouges concentrés, SAP	99.04.2D ‡↔	Transfusion de concentrés érythrocytaires irradiés, 91 à 100 UT
99.04.09 ‡↔	Transfusion de globules rouges concentrés, autre	99.04.2E ‡↔	Transfusion de concentrés érythrocytaires irradiés, 101 à 115 UT
99.04.10 ‡↔	Transfusion de globules rouges concentrés, 1 à 5 UT	99.04.2F ‡↔	Transfusion de concentrés érythrocytaires irradiés, 116 à 130 UT
99.04.11 ‡↔	Transfusion de globules rouges concentrés, 6 à 10 UT	99.04.2G ‡↔	Transfusion de concentrés érythrocytaires irradiés, 131 à 145 UT
99.04.12 ‡↔	Transfusion de globules rouges concentrés, 11 à 15 UT	99.04.2H ‡↔	Transfusion de concentrés érythrocytaires irradiés, 146 à 160 UT
99.04.14 ‡↔	Transfusion de globules rouges concentrés, 16 UT à 20 UT	99.04.2I ‡↔	Transfusion de concentrés érythrocytaires irradiés, 161 à 175 UT
99.04.15 ‡↔	Transfusion de globules rouges concentrés, 21 UT à 30 UT	99.04.2J ‡↔	Transfusion de concentrés érythrocytaires irradiés, 176 à 190 UT
99.04.16 ‡↔	Transfusion de globules rouges concentrés, 31 UT à 40 UT	99.04.2K ‡↔	Transfusion de concentrés érythrocytaires irradiés, 191 à 205 UT
99.04.17 ‡↔	Transfusion de globules rouges concentrés, 41 UT à 50 UT	99.04.2L ‡↔	Transfusion de concentrés érythrocytaires irradiés, 206 à 220 UT
99.04.18 ‡↔	Transfusion de globules rouges concentrés, 51 UT à 60 UT	99.04.2M ‡↔	Transfusion de concentrés érythrocytaires irradiés, 221 à 235 UT
99.04.19 ‡↔	Transfusion de globules rouges concentrés, 61 UT à 70 UT	99.04.2N ‡↔	Transfusion de concentrés érythrocytaires irradiés, 236 à 250 UT
99.04.1A ‡↔	Transfusion de globules rouges concentrés, 71 UT à 80 UT	99.04.2O ‡↔	Transfusion de concentrés érythrocytaires irradiés, 251 à 265 UT
99.04.1B ‡↔	Transfusion de globules rouges concentrés, 81 UT à 90 UT	99.04.2P ‡↔	Transfusion de concentrés érythrocytaires irradiés, 266 à 280 UT
99.04.1C ‡↔	Transfusion de globules rouges concentrés, 91 UT à 100 UT	99.04.2Q ‡↔	Transfusion de concentrés érythrocytaires irradiés, 281 UT et plus
99.04.1D ‡↔	Transfusion de globules rouges concentrés, 101 UT à 115 UT	99.04.31 ‡↔	Transfusion de concentrés érythrocytaires cryoconservés, 1 à 5 UT
99.04.1E ‡↔	Transfusion de globules rouges concentrés, 116 UT à 130 UT	99.04.32 ‡↔	Transfusion de concentrés érythrocytaires cryoconservés, 6 à 10 UT
99.04.1F ‡↔	Transfusion de globules rouges concentrés, 131 UT à 145 UT	99.04.33 ‡↔	Transfusion de concentrés érythrocytaires cryoconservés, 11 à 15 UT
99.04.1G ‡↔	Transfusion de globules rouges concentrés, 146 UT à 160 UT	99.04.34 ‡↔	Transfusion de concentrés érythrocytaires cryoconservés, 16 à 20 UT
99.04.1H ‡↔	Transfusion de globules rouges concentrés, 161 UT à 175 UT	99.04.35 ‡↔	Transfusion de concentrés érythrocytaires cryoconservés, 21 à 30 UT
99.04.1I ‡↔	Transfusion de globules rouges concentrés, 176 UT à 190 UT	99.04.36 ‡↔	Transfusion de concentrés érythrocytaires cryoconservés, 31 UT et plus
99.04.1J ‡↔	Transfusion de globules rouges concentrés, 191 UT à 205 UT	99.05.41 ‡↔	Transfusion de concentrés de plaquettes, 1 concentré
99.04.1K ‡↔	Transfusion de globules rouges concentrés, 206 UT à 220 UT	99.05.42 ‡↔	Transfusion de concentrés de plaquettes, 2 concentrés
99.04.1L ‡↔	Transfusion de globules rouges concentrés, 221 UT à 235 UT	99.05.43 ‡↔	Transfusion de concentrés de plaquettes, 3 concentrés
99.04.1M ‡↔	Transfusion de globules rouges concentrés, 236 UT à 250 UT		
99.04.1N ‡↔	Transfusion de globules rouges concentrés, 251 UT à 265 UT		
99.04.1O ‡↔	Transfusion de globules rouges concentrés, 266 UT à 280 UT		
99.04.1P ‡↔	Transfusion de globules rouges concentrés, 281 UT et plus		

99.05.44 †↔	Transfusion de concentrés de plaquettes, 4 concentrés	99.05.5A †↔	Trasfusione di concentrati piastrinici, da 240 a 259 concentrati
99.05.45 †↔	Transfusion de concentrés de plaquettes, 5 concentrés	99.05.5B †↔	Trasfusione di concentrati piastrinici, da 260 a 279 concentrati
99.05.46 †↔	Transfusion de concentrés de plaquettes, 6 à 8 concentrés	99.05.5C †↔	Trasfusione di concentrati piastrinici, da 280 a 299 concentrati
99.05.47 †↔	Transfusion de concentrés de plaquettes, 9 à 11 concentrés	99.05.5D †↔	Trasfusione di concentrati piastrinici, da 300 a 319 concentrati
99.05.48 †↔	Transfusion de concentrés de plaquettes, 12 à 14 concentrés	99.05.5E †↔	Trasfusione di concentrati piastrinici, da 320 a 339 concentrati
99.05.4A †↔	Transfusion de concentrés de plaquettes, 15 à 17 concentrés	99.05.5F †↔	Trasfusione di concentrati piastrinici, da 340 a 359 concentrati
99.05.4B †↔	Transfusion de concentrés de plaquettes, 18 à 20 concentrés	99.05.5G †↔	Trasfusione di concentrati piastrinici, da 360 a 379 concentrati
99.05.4C †↔	Transfusion de concentrés de plaquettes, 21 à 23 concentrés	99.05.5H †↔	Trasfusione di concentrati piastrinici, da 380 a 399 concentrati
99.05.4D †↔	Transfusion de concentrés de plaquettes, 24 à 26 concentrés	99.05.5I †↔	Trasfusione di concentrati piastrinici, da 400 a 419 concentrati
99.05.4E †↔	Transfusion de concentrés de plaquettes, 27 à 29 concentrés	99.05.5J †↔	Trasfusione di concentrati piastrinici, da 420 a 439 concentrati
99.05.4F †↔	Transfusion de concentrés de plaquettes, 30 à 35 concentrés	99.05.5K †↔	Trasfusione di concentrati piastrinici, da 440 a 459 concentrati
99.05.4G †↔	Transfusion de concentrés de plaquettes, 36 à 41 concentrés	99.05.5L †↔	Trasfusione di concentrati piastrinici, da 460 a 479 concentrati
99.05.4H †↔	Transfusion de concentrés de plaquettes, 42 à 47 concentrés	99.05.5M †↔	Trasfusione di concentrati piastrinici, da 480 a 499 concentrati
99.05.4I †↔	Transfusion de concentrés de plaquettes, 48 à 53 concentrés	99.05.5N †↔	Transfusion de concentrés de plaquettes, 500 concentrés et plus
99.05.4J †↔	Transfusion de concentrés de plaquettes, 54 à 59 concentrés	99.05.61 †↔	Transfusion de concentrés de plaquettes du patient, 1 concentré
99.05.4K †↔	Transfusion de concentrés de plaquettes, 60 à 65 concentrés	99.05.62 †↔	Transfusion de concentrés de plaquettes du patient, 2 concentrés
99.05.4L †↔	Transfusion de concentrés de plaquettes, 66 à 71 concentrés	99.05.63 †↔	Transfusion de concentrés de plaquettes du patient, 3 concentrés
99.05.4M †↔	Transfusion de concentrés de plaquettes, 72 à 77 concentrés	99.05.64 †↔	Transfusion de concentrés de plaquettes du patient, 4 concentrés
99.05.4N †↔	Transfusion de concentrés de plaquettes, 78 à 83 concentrés	99.05.65 †↔	Transfusion de concentrés de plaquettes du patient, 5 concentrés
99.05.4O †↔	Transfusion de concentrés de plaquettes, 84 à 89 concentrés	99.05.66 †↔	Transfusion de concentrés de plaquettes du patient, 6 à 8 concentrés
99.05.4P †↔	Transfusion de concentrés de plaquettes, 90 à 95 concentrés	99.05.67 †↔	Transfusion de concentrés de plaquettes du patient, 9 à 11 concentrés
99.05.4Q †↔	Transfusion de concentrés de plaquettes, 96 à 101 concentrés	99.05.68 †↔	Transfusion de concentrés de plaquettes du patient, 12 à 14 concentrés
99.05.4R †↔	Transfusion de concentrés de plaquettes, 102 à 107 concentrés	99.05.6A †↔	Transfusion de concentrés de plaquettes du patient, 15 à 17 concentrés
99.05.4S †↔	Transfusion de concentrés de plaquettes, 108 à 113 concentrés	99.05.6B †↔	Transfusion de concentrés de plaquettes du patient, 18 à 20 concentrés
99.05.4T †↔	Transfusion de concentrés de plaquettes, 114 à 119 concentrés	99.05.6C †↔	Transfusion de concentrés de plaquettes du patient, 21 à 23 concentrés
99.05.4U †↔	Transfusion de concentrés de plaquettes, 120 à 129 concentrés	99.05.6D †↔	Transfusion de concentrés de plaquettes du patient, 24 à 26 concentrés
99.05.4V †↔	Transfusion de concentrés de plaquettes, 130 à 139 concentrés	99.05.6E †↔	Transfusion de concentrés de plaquettes du patient, 27 à 29 concentrés
99.05.4W †↔	Transfusion de concentrés de plaquettes, 140 à 149 concentrés	99.05.6F †↔	Transfusion de concentrés de plaquettes du patient, 30 à 32 concentrés
99.05.51 †↔	Transfusion de concentrés de plaquettes, 150 à 159 concentrés	99.05.6G †↔	Transfusion de concentrés de plaquettes du patient, 33 à 35 concentrés
99.05.52 †↔	Transfusion de concentrés de plaquettes, 160 à 169 concentrés	99.05.6H †↔	Transfusion de concentrés de plaquettes du patient, 36 à 38 concentrés
99.05.53 †↔	Transfusion de concentrés de plaquettes, 170 à 179 concentrés	99.05.6I †↔	Transfusion de concentrés de plaquettes du patient, 39 à 41 concentrés
99.05.54 †↔	Transfusion de concentrés de plaquettes, 180 à 189 concentrés	99.05.6J †↔	Transfusion de concentrés de plaquettes du patient, 42 à 44 concentrés
99.05.55 †↔	Transfusion de concentrés de plaquettes, 190 à 199 concentrés	99.05.6K †↔	Transfusion de concentrés de plaquettes du patient, 45 à 47 concentrés
99.05.57 †↔	Trasfusione di concentrati piastrinici, da 200 a 219 concentrati	99.05.6L †↔	Transfusion de concentrés de plaquettes du patient, 48 à 50 concentrés
99.05.58 †↔	Trasfusione di concentrati piastrinici, da 220 a 239 concentrati	99.05.6M †↔	Transfusion de concentrés de plaquettes du patient, 51 à 53 concentrés

99.05.6N ‡↔	Transfusion de concentrés de plaquettes du patient, 54 à 56 concentrés	99.07.37 ‡↔	Transfusion de plasma frais congelé avec inactivation des pathogènes (PFCip/piFFP), 31 à 35 UT
99.05.6O ‡↔	Transfusion de concentrés de plaquettes du patient, 57 à 59 concentrés	99.07.38 ‡↔	Transfusion de plasma frais congelé avec inactivation des pathogènes (PFCip/piFFP), 36 à 40 UT
99.05.6P ‡↔	Transfusion de concentrés de plaquettes du patient, 60 à 62 concentrés	99.07.3A ‡↔	Transfusion de plasma frais congelé avec inactivation des pathogènes (PFCip/piFFP), 41 à 45 UT
99.05.6Q ‡↔	Transfusion de concentrés de plaquettes du patient, 63 à 65 concentrés	99.07.3B ‡↔	Transfusion de plasma frais congelé avec inactivation des pathogènes (PFCip/piFFP), 46 à 50 UT
99.05.6R ‡↔	Transfusion de concentrés de plaquettes du patient, 66 à 68 concentrés	99.07.3C ‡↔	Transfusion de plasma frais congelé avec inactivation des pathogènes (PFCip/piFFP), 51 UT et plus
99.05.6S ‡↔	Transfusion de concentrés de plaquettes du patient, 69 concentrés et plus	99.08 ‡↔	Injection de substitut du sang
99.07.00 ‡↔	Transfusion de plasma et sérum, SAP	99.09.10 ‡↔	Transfusion de granulocytes, 1 à 5 concentrés
99.07.09 ‡↔	Transfusion de plasma et sérum, autre	99.09.12 ‡↔	Transfusion de granulocytes, 6 à 10 concentrés
99.07.21 ‡↔	Transfusion de plasma frais congelé (PFCq / qFFP), 1 à 5 UT	99.09.13 ‡↔	Transfusion de granulocytes, 11 à 15 concentrés
99.07.22 ‡↔	Transfusion de plasma frais congelé (PFCq / qFFP), 6 à 10 UT	99.09.14 ‡↔	Transfusion de granulocytes, 16 à 20 concentrés
99.07.23 ‡↔	Transfusion de plasma frais congelé (PFCq / qFFP), 11 à 15 UT	99.09.15 ‡↔	Transfusion de granulocytes, 21 concentrés et plus
99.07.24 ‡↔	Transfusion de plasma frais congelé (PFCq / qFFP), 16 à 20 UT	99.09.20 ‡↔	Transfusion de lymphocytes d'un donneur, de source tierce
99.07.25 ‡↔	Transfusion de plasma frais congelé (PFCq / qFFP), 21 à 25 UT	99.09.23 ‡↔	Transfusion de lymphocytes d'un donneur, 1 à 3 concentrés
99.07.26 ‡↔	Transfusion de plasma frais congelé (PFCq / qFFP), 26 à 30 UT	99.09.24 ‡↔	Transfusion de lymphocytes d'un donneur, 4 à 6 concentrés
99.07.27 ‡↔	Transfusion de plasma frais congelé (PFCq / qFFP), 31 à 35 UT	99.09.25 ‡↔	Transfusion de lymphocytes d'un donneur, plus de 6 concentrés
99.07.28 ‡↔	Transfusion de plasma frais congelé (PFCq / qFFP), 36 à 40 UT	99.09.30 ‡↔	Transfusion de leucocytes cultivés ex vivo
99.07.2A ‡↔	Transfusion de plasma frais congelé (PFCq / qFFP), 41 à 45 UT	99.0A ‡↔	Transfusion de composants du plasma et de protéines plasmatiques fabriquées par génie génétique
99.07.2B ‡↔	Transfusion de plasma frais congelé (PFCq / qFFP), 46 à 50 UT	99.15 ‡↔	Perfusion parentérale de substances nutritives concentrées
99.07.2C ‡↔	Transfusion de plasma frais congelé (PFCq / qFFP), 51 UT et plus	99.18 ‡↔	Injection ou perfusion d'électrolytes
99.07.31 ‡↔	Transfusion de plasma frais congelé avec inactivation des pathogènes (PFCip/piFFP), 1 à 5 UT	99.1A ‡↔	Injection, perfusion ou administration orale de bêta-bloquants dans le traitement de l'hémangiome infantile chez le nouveau-né et le nourrisson
99.07.32 ‡↔	Transfusion de plasma frais congelé avec inactivation des pathogènes (PFCip/piFFP), 6 à 10 UT	99.22.16 ‡↔	Injection d'anti-infectieux, jusqu'à 3 jours de traitement
99.07.33 ‡↔	Transfusion de plasma frais congelé avec inactivation des pathogènes (PFCip/piFFP), 11 à 15 UT	99.22.17 ‡↔	Injection d'anti-infectieux, d'au moins 4 à 6 jours de traitement
99.07.34 ‡↔	Transfusion de plasma frais congelé avec inactivation des pathogènes (PFCip/piFFP), 16 à 20 UT	99.22.18 ‡↔	Injection d'anti-infectieux, d'au moins 7 à 13 jours de traitement
99.07.35 ‡↔	Transfusion de plasma frais congelé avec inactivation des pathogènes (PFCip/piFFP), 21 à 25 UT	99.22.1A ‡↔	Injection d'anti-infectieux, d'au moins 14 à 27 jours de traitement
99.07.36 ‡↔	Transfusion de plasma frais congelé avec inactivation des pathogènes (PFCip/piFFP), 26 à 30 UT	99.22.1B ‡↔	Injection d'anti-infectieux, 28 jours et plus de traitement
		99.83 ‡↔	Autre photothérapie

## Diagnostic P66-2

A08.0	Entérite à rotavirus	I42.1	Myocardiopathie obstructive hypertrophique
A08.2	Entérite à adénovirus	I49.1	Dépolarisation auriculaire prématurée
A41.9	Septicémie, sans précision	I49.3	Dépolarisation ventriculaire prématurée
A49.1	Infection à streptocoques et entérocoques, siège non précisé	I49.8	Autres arythmies cardiaques précisées
B09	Infection virale caractérisée par des lésions cutanéomuqueuses, sans précision	J20.5	Bronchite aiguë due au virus respiratoire syncytial [VRS]
B99	Maladies infectieuses, autres et non précisées	J20.8	Bronchite aiguë due à d'autres micro-organismes précisés
E56.8	Carence en autres vitamines	J22	Infections aiguës des voies respiratoires inférieures, sans précision
E71.3	Anomalie du métabolisme des acides gras	J31.0	Rhinite chronique
E86	Hypovolémie	J40	Bronchite, non précisée comme aiguë ou chronique
E87.2	Acidose	J93.0	Pneumothorax spontané avec pression positive
E88.29	Autre lipomatose, non classée ailleurs	K52.30	Pancolite indéterminée
F44.4	Troubles moteurs dissociatifs	K52.31	Colite indéterminée latérale gauche
G54.0	Affections du plexus brachial	K52.32	Colite indéterminée du côlon rectosigmoïde
G93.0	Kystes cérébraux	K52.38	Autres colites indéterminées
H05.0	Inflammation aiguë de l'orbite	K52.8	Autres gastro-entérites et colites non infectieuses précisées
H10.4	Conjonctivite chronique		
I35.0	Sténose (de la valvule) aortique		

K60.2	Fissure anale, sans précision	Q16.4	Autres malformations congénitales de l'oreille moyenne
L01.1	Impétiginisation d'autres dermatoses	Q16.5	Malformation congénitale de l'oreille interne
L02.2	Abcès cutané, furoncle et anthrax du tronc	Q16.9	Malformation congénitale de l'oreille avec atteinte de l'audition, sans précision
L08.0	Pyodermite	Q17.0	Pavillon surnuméraire
L91.8	Autres affections hypertrophiques de la peau	Q18.0	Fissure, fistule et kyste d'origine branchiale
P01.5	Fœtus et nouveau-né affectés par une grossesse multiple	Q28.80	Autre anévrisme congénital
P01.6	Fœtus et nouveau-né affectés par la mort de la mère	Q28.81	Autre fistule congénitale de l'appareil circulatoire
P02.4	Fœtus et nouveau-né affectés par une procidence du cordon ombilical	Q31.8	Autres malformations congénitales du larynx
P02.7	Fœtus et nouveau-né affectés par une chorio-amniotite	Q31.9	Malformation congénitale du larynx, sans précision
P04.1	Fœtus et nouveau-né affectés par d'autres médicaments absorbés par la mère	Q33.1	Lobe pulmonaire surnuméraire
P04.4	Fœtus et nouveau-né affectés par toxicomanie de la mère	Q33.5	Tissu ectopique intrapulmonaire (congénital)
P07.2	Immaturité extrême	Q33.8	Autres malformations congénitales du poumon
P21.0	Asphyxie obstétricale grave	Q35.1	Fente de la voûte du palais
P28.3	Apnée primitive du sommeil chez le nouveau-né	Q35.3	Fente du voile du palais
P28.4	Autres apnées du nouveau-né	Q35.5	Fente de la voûte et du voile du palais
P29.1	Arythmie cardiaque néonatale	Q35.7	Fente de la lèvre
P38	Omphalite du nouveau-né, avec ou sans hémorragie légère	Q35.9	Fente du palais, sans précision
P39.0	Mastite infectieuse néonatale	Q36.0	Fente labiale bilatérale
P39.3	Infection néonatale des voies urinaires	Q36.1	Fente labiale médiane
P39.4	Infection néonatale de la peau	Q36.9	Fente labiale unilatérale
P52.4	Hémorragie intracérébrale (non traumatique) du fœtus et du nouveau-né	Q39.5	Dilatation congénitale de l'œsophage
P55.0	Iso-immunisation Rhésus du fœtus et du nouveau-né	Q39.6	Diverticule de l'œsophage (congénital)
P55.1	Iso-immunisation ABO du fœtus et du nouveau-né	Q39.8	Autres malformations congénitales de l'œsophage
P55.8	Autres maladies hémolytiques du fœtus et du nouveau-né	Q40.1	Hernie hiatale congénitale
P59.0	Ictère néonatal associé à un accouchement avant terme	Q43.40	Duplication de l'intestin grêle
P59.8	Ictère néonatal dû à d'autres causes précisées	Q43.41	Duplication du côlon
P71.1	Autres hypocalcémies du nouveau-né	Q43.42	Duplication du rectum
P74.0	Acidose métabolique tardive du nouveau-né	Q43.49	Duplication de l'intestin, non précisée
P76.0	Syndrome du bouchon méconial	Q43.5	Ectopie de l'anus
P78.3	Diarrhée non infectieuse néonatale	Q43.6	Fistule congénitale du rectum et de l'anus
Q10.0	Ptosis congénital	Q43.7	Persistance du cloaque
Q10.7	Malformation congénitale de l'orbite	Q43.8	Autres malformations congénitales précisées de l'intestin
Q11.0	Ceil kystique [cystic eyeball]	Q43.9	Malformation congénitale de l'intestin, sans précision
Q11.1	Autres formes d'anophtalmie	Q61.0	Kyste du rein congénital (unique)
Q11.2	Microphtalmie	Q61.2	Rein polykystique, autosomique dominant
Q11.3	Macrophtalmie	Q61.3	Rein polykystique, sans précision
Q12.0	Cataracte congénitale	Q61.4	Dysplasie rénale
Q12.1	Luxation congénitale du cristallin	Q61.5	Kyste médullaire du rein
Q12.2	Colobome du cristallin	Q61.8	Autres maladies kystiques du rein
Q12.3	Aphakie congénitale	Q61.9	Maladie kystique du rein, sans précision
Q12.4	Sphérophtalmie	Q62.0	Hydronéphrose congénitale
Q12.8	Autres malformations congénitales du cristallin	Q62.1	Atrésie et sténose de l'uretère
Q12.9	Malformation congénitale du cristallin, sans précision	Q62.2	Méga-uretère congénital
Q13.0	Colobome de l'iris	Q62.3	Autres anomalies obstructives du bassin et de l'uretère
Q13.1	Absence d'iris	Q64.4	Malformation de l'ouraque
Q13.2	Autres malformations congénitales de l'iris	Q64.5	Absence congénitale de la vessie et de l'urètre
Q13.3	Opacité congénitale de la cornée	Q64.6	Diverticule congénital de la vessie
Q13.4	Autres malformations congénitales de la cornée	Q64.7	Autres malformations congénitales de la vessie et de l'urètre
Q13.5	Sclérotique bleue	Q67.0	Asymétrie faciale
Q13.8	Autres malformations congénitales de la chambre antérieure de l'œil	Q67.5	Anomalie morphologique congénitale du rachis
Q14.0	Malformation congénitale du corps vitré	Q68.2	Anomalie morphologique congénitale du genou
Q14.1	Malformation congénitale de la rétine	Q71.0	Absence congénitale complète d'un (des) membre(s) supérieur(s)
Q14.2	Malformation congénitale de la papille optique	Q71.1	Absence congénitale du bras et de l'avant-bras, main présente
Q14.3	Malformation congénitale de la choroïde	Q71.2	Absence congénitale de l'avant-bras et de la main
Q14.8	Autres malformations congénitales de la chambre postérieure de l'œil	Q71.4	Raccourcissement longitudinal du radius
Q16.0	Absence congénitale du pavillon de l'oreille	Q71.5	Raccourcissement longitudinal du cubitus
Q16.1	Absence, atrésie et rétrécissement congénitaux du conduit auditif (externe)	Q71.6	Main en pince de homard
Q16.2	Absence de trompe d'Eustache	Q72.0	Absence congénitale complète d'un (des) membre(s) inférieur(s)
Q16.3	Malformation congénitale des osselets	Q72.1	Absence congénitale de la cuisse et de la jambe, pied présent
		Q72.2	Absence congénitale de la jambe et du pied
		Q72.3	Absence congénitale du pied et d'un (des) orteil(s)
		Q72.4	Raccourcissement longitudinal du fémur



Q72.5	Raccourcissement longitudinal du tibia	S00.81	Blessure superficielle d'autres parties de la tête:
Q72.6	Raccourcissement longitudinal du péroné		Abrasion
Q72.7	Pied bifide	S72.3	Fracture de la diaphyse fémorale
Q72.8	Autres raccourcissements d'un (des) membre(s) inférieur(s)	T21.24	Brûlure du tronc de degré 2a: Dos [n'importe quelle partie]
Q76.3	Scoliose congénitale due à une malformation osseuse congénitale	T21.64	Corrosion du tronc de degré 2a: Dos [n'importe quelle partie]
Q76.4	Autres malformations congénitales du rachis, non associées à une scoliose	T21.84	Brûlure du tronc degré 2b: Dos [n'importe quelle partie]
Q82.00	Lymphœdème héréditaire du (des) membre(s) supérieur(s) et inférieur(s), stade I	T21.94	Corrosion du tronc degré 2b: Dos [n'importe quelle partie]
Q82.01	Lymphœdème héréditaire du (des) membre(s) supérieur(s) et inférieur(s), stade II	U55.10	Inscription pour transplantation cardiaque : Sans niveau d'urgence U [Urgency] ou HU [High Urgency]
Q82.02	Lymphœdème héréditaire du (des) membre(s) supérieur(s) et inférieur(s), stade III	U55.11	Inscription pour transplantation cardiaque : Avec niveau d'urgence U [Urgency]
Q82.03	Lymphœdème héréditaire, autre localisation, stade I	U55.12	Inscription pour transplantation cardiaque : Avec niveau d'urgence HU [High Urgency]
Q82.04	Lymphœdème héréditaire, autre localisation, stade II		
Q82.05	Lymphœdème héréditaire, autre localisation, stade III	U55.20	Inscription effectuée pour transplantation pulmonaire: Sans niveau d'urgence U [Urgency] ou HU [High Urgency]
Q82.08	Autre lymphœdème héréditaire		
Q82.09	Lymphœdème héréditaire, sans précision		
Q89.00	Splénomégalie congénitale	U55.21	Inscription effectuée pour transplantation pulmonaire: Avec niveau d'urgence U [Urgency]
Q89.01	Asplénie (congénitale)		
Q89.08	Autres malformations congénitales de la rate	U55.22	Inscription effectuée pour transplantation pulmonaire: Avec niveau d'urgence HU [High Urgency]
Q89.3	Situs inversus		
Q96.0	Caryotype 45,X		
Q96.1	Caryotype 46,X iso (Xq)	U55.30	Inscription pour transplantation cœur-poumons: Sans niveau d'urgence U [Urgency] ou HU [High Urgency]
Q96.2	Caryotype 46,X avec chromosome sexuel anormal, sauf iso (Xq)		
Q96.3	Mosaïque chromosomique, 45,X/46,XX ou XY	U55.31	Inscription pour transplantation cœur-poumons : Avec niveau d'urgence U [Urgency]
Q96.4	Mosaïque chromosomique, 45,X/autre(s) lignée(s) cellulaire(s) avec chromosome sexuel anormal	U55.32	Inscription pour transplantation cœur-poumons : Avec niveau d'urgence HU [High Urgency]
Q96.8	Autres formes du syndrome de Turner		
Q96.9	Syndrome de Turner, sans précision	Z03.0	Mise en observation pour suspicion de tuberculose
Q97.0	Caryotype 47,XXX	Z20.1	Sujets en contact avec et exposés à la tuberculose
Q97.1	Femme avec plus de trois chromosomes X	Z75.60	Inscription effectuée pour transplantation d'organe sans niveau d'urgence HU (High Urgency): Rein
Q97.2	Mosaïque chromosomique, lignées avec divers nombres de chromosomes X	Z75.64	Inscription effectuée pour transplantation d'organe sans niveau d'urgence HU (High Urgency): Rein-pancréas
Q97.3	Femme avec un caryotype 46,XY		
Q97.8	Autres anomalies précisées des chromosomes sexuels, phénotype féminin	Z75.65	Inscription effectuée pour transplantation d'organe sans niveau d'urgence HU (High Urgency): Pancréas
Q97.9	Anomalie des chromosomes sexuels, phénotype féminin, sans précision	Z75.66	Inscription effectuée pour transplantation d'organe sans niveau d'urgence HU (High Urgency): Intestin grêle
Q98.0	Syndrome de Klinefelter, caryotype 47,XXY		
Q98.1	Syndrome de Klinefelter, homme avec plus de deux chromosomes X	Z75.67	Inscription effectuée pour transplantation d'organe sans niveau d'urgence HU (High Urgency): Foie [hépatique]
Q98.2	Syndrome de Klinefelter, homme avec caryotype 46,XX		
Q98.3	Autre phénotype masculin avec caryotype 46,XX	Z75.68	Inscription effectuée pour transplantation d'organe sans niveau d'urgence HU (High Urgency): Autres organes
Q98.4	Syndrome de Klinefelter, sans précision		
Q98.5	Caryotype 47,XXY		
Q98.6	Homme avec chromosomes sexuels de structure anormale	Z75.69	Inscription effectuée pour transplantation d'organe sans niveau d'urgence HU (High Urgency): Organe non précisé
Q98.7	Homme avec mosaïque des chromosomes sexuels		
Q98.8	Autres anomalies précisées des chromosomes sexuels, phénotype masculin	Z75.70	Inscription effectuée pour transplantation d'organe avec niveau d'urgence HU (High Urgency): Rein
Q98.9	Anomalie des chromosomes sexuels, phénotype masculin, sans précision	Z75.74	Inscription effectuée pour transplantation d'organe avec niveau d'urgence HU (High Urgency): Rein-pancréas
Q99.8	Autres anomalies précisées des chromosomes		
R06.80	Événement aigu constituant un risque vital chez le nourrisson	Z75.75	Inscription effectuée pour transplantation d'organe avec niveau d'urgence HU (High Urgency): Pancréas
R09.2	Arrêt respiratoire	Z75.76	Inscription effectuée pour transplantation d'organe avec niveau d'urgence HU (High Urgency): Intestin grêle
R49.0	Dysphonie		
R57.2	Choc septique		
R62.8	Autres retards du développement physiologique	Z75.77	Inscription effectuée pour transplantation d'organe avec niveau d'urgence HU (High Urgency): Foie [hépatique]
R94.0	Résultats anormaux d'explorations fonctionnelles du système nerveux central		
R95.0	Syndrome de la mort subite du nourrisson avec mention d'autopsie	Z75.78	Inscription effectuée pour transplantation d'organe avec niveau d'urgence HU (High Urgency): Autres organes
R95.9	Syndrome de la mort subite du nourrisson sans mention d'autopsie		

Z75.79	Inscription effectuée pour transplantation d'organe avec niveau d'urgence HU (High Urgency): Organe non précisé	Z76.1	Surveillance médicale et soins médicaux des enfants trouvés
--------	---	-------	---

### Diagnostic P66-3

Z38.3	Jumeaux, nés à l'hôpital	Z38.7	Autres naissances multiples, enfants nés hors d'un hôpital
Z38.4	Jumeaux, nés hors d'un hôpital	Z38.8	Autre naissances multiples, lieu de naissance non précisé
Z38.5	Jumeaux, lieu de naissance non précisé		
Z38.6	Autres naissances multiples, enfants nés à l'hôpital		

### Diagnostic P66-4

P96.1	Symptômes néonataux de privation dus à la toxicomanie de la mère	Q81.1	Epidermolyse bulleuse létale
P96.2	Symptômes de privation d'une utilisation thérapeutique de médicaments chez le nouveau-né	Q81.2	Epidermolyse bulleuse dystrophique
Q81.0	Epidermolyse bulleuse simple	Q81.8	Autres épidermolyses bulleuses
		Q81.9	Epidermolyse bulleuse, sans précision

### Procédure P66-5

53.00 ↔	Réparation de hernie inguinale, SAP	53.07.11 ↔	Opération de hernie inguinale, par laparoscopie, sans implantation de membranes ou filets
53.06.11 ↔	Opération de hernie inguinale, par chirurgie ouverte, sans implantation de membranes ou filets	53.07.21 ↔	Opération de hernie inguinale, par laparoscopie, avec implantation de membranes et filets
53.06.21 ↔	Opération de hernie inguinale, par chirurgie ouverte, avec implantation de membranes et filets	53.09 ↔	Réparation de hernie inguinale, autre

### Procédure P66-6

86.6C.11 †↔	Remplacement permanent de la peau par matériel de remplacement bicouche derme-épiderme, non étendu, à la tête	86.6C.4D †↔	Remplacement permanent de la peau par matériel de remplacement d'épiderme, étendu, au pied
86.6C.16 †↔	Remplacement permanent de la peau par matériel de remplacement bicouche derme-épiderme, non étendu, à la main	86.6C.4E †↔	Remplacement permanent de la peau par matériel de remplacement d'épiderme, étendu, autre site
86.6C.1D †↔	Remplacement permanent de la peau par matériel de remplacement bicouche derme-épiderme, non étendu, au pied	86.6C.51 †↔	Remplacement permanent de la peau par matériel de remplacement de derme, non étendu, à la tête
86.6C.1E †↔	Remplacement permanent de la peau par matériel de remplacement bicouche derme-épiderme, non étendu, autre site	86.6C.56 †↔	Remplacement permanent de la peau par matériel de remplacement de derme, non étendu, à la main
86.6C.31 †↔	Remplacement permanent de la peau par matériel de remplacement d'épiderme, non étendu, à la tête	86.6C.5D †↔	Remplacement permanent de la peau par matériel de remplacement de derme, non étendu, à la tête, au pied
86.6C.36 †↔	Remplacement permanent de la peau par matériel de remplacement d'épiderme, non étendu, à la main	86.6C.5E †↔	Remplacement permanent de la peau par matériel de remplacement de derme, non étendu, autre site
86.6C.3D †↔	Remplacement permanent de la peau par matériel de remplacement d'épiderme, non étendu, au pied	86.6C.61 †↔	Remplacement permanent de la peau par matériel de remplacement de derme, étendu, à la tête
86.6C.3E †↔	Remplacement permanent de la peau par matériel de remplacement d'épiderme, non étendu, autre site	86.6C.66 †↔	Remplacement permanent de la peau par matériel de remplacement de derme, étendu, à la main
86.6C.41 †↔	Remplacement permanent de la peau par matériel de remplacement d'épiderme, étendu, à la tête	86.6C.6D †↔	Remplacement permanent de la peau par matériel de remplacement de derme, étendu, au pied
86.6C.46 †↔	Remplacement permanent de la peau par matériel de remplacement d'épiderme, étendu, à la main	86.6C.6E †↔	Remplacement permanent de la peau par matériel de remplacement de derme, étendu, autre site

### Procédure P66-7

93.9F.11 †↔	Ventilation mécanique et assistance respiratoire par pression positive continue (CPAP) chez le nouveau-né et le nourrisson	93.9G.41 †↔	Traitement par pression positive au masque, BiPAP, contrôle et optimisation d'un réglage existant, en l'espace de 3 jours
93.9G.21 †↔	Traitement par pression positive au masque, CPAP, contrôle et optimisation d'un réglage existant, en l'espace de 3 jours	93.9G.42 †↔	Traitement par pression positive au masque, BiPAP, contrôle et optimisation d'un réglage existant, pendant plus de 3 jours
93.9G.22 †↔	Traitement par pression positive au masque, CPAP, contrôle et optimisation d'un réglage existant, pendant plus de 3 jours		

## Procédure P66-8

00.11 †↔	Perfusion de drotrecogin alpha activé	99.04.26 †↔	Transfusion de concentrés érythrocytaires irradiés, 31 à 40 UT
00.17 †↔	Perfusion d'agent vasopresseur	99.04.27 †↔	Transfusion de concentrés érythrocytaires irradiés, 41 à 50 UT
96.35 †↔	Gavage gastrique	99.04.28 †↔	Transfusion de concentrés érythrocytaires irradiés, 51 à 60 UT
96.6 †↔	Perfusion entérale de substances nutritives concentrées	99.04.2A †↔	Transfusion de concentrés érythrocytaires irradiés, 61 à 70 UT
99.01 †↔	Transfusion d'échange	99.04.2B †↔	Transfusion de concentrés érythrocytaires irradiés, 71 à 80 UT
99.04.00 †↔	Transfusion de globules rouges concentrés, SAP	99.04.2C †↔	Transfusion de concentrés érythrocytaires irradiés, 81 à 90 UT
99.04.09 †↔	Transfusion de globules rouges concentrés, autre	99.04.2D †↔	Transfusion de concentrés érythrocytaires irradiés, 91 à 100 UT
99.04.10 †↔	Transfusion de globules rouges concentrés, 1 à 5 UT	99.04.2E †↔	Transfusion de concentrés érythrocytaires irradiés, 101 à 115 UT
99.04.11 †↔	Transfusion de globules rouges concentrés, 6 à 10 UT	99.04.2F †↔	Transfusion de concentrés érythrocytaires irradiés, 116 à 130 UT
99.04.12 †↔	Transfusion de globules rouges concentrés, 11 à 15 UT	99.04.2G †↔	Transfusion de concentrés érythrocytaires irradiés, 131 à 145 UT
99.04.14 †↔	Transfusion de globules rouges concentrés, 16 UT à 20 UT	99.04.2H †↔	Transfusion de concentrés érythrocytaires irradiés, 146 à 160 UT
99.04.15 †↔	Transfusion de globules rouges concentrés, 21 UT à 30 UT	99.04.2I †↔	Transfusion de concentrés érythrocytaires irradiés, 161 à 175 UT
99.04.16 †↔	Transfusion de globules rouges concentrés, 31 UT à 40 UT	99.04.2J †↔	Transfusion de concentrés érythrocytaires irradiés, 176 à 190 UT
99.04.17 †↔	Transfusion de globules rouges concentrés, 41 UT à 50 UT	99.04.2K †↔	Transfusion de concentrés érythrocytaires irradiés, 191 à 205 UT
99.04.18 †↔	Transfusion de globules rouges concentrés, 51 UT à 60 UT	99.04.2L †↔	Transfusion de concentrés érythrocytaires irradiés, 206 à 220 UT
99.04.19 †↔	Transfusion de globules rouges concentrés, 61 UT à 70 UT	99.04.2M †↔	Transfusion de concentrés érythrocytaires irradiés, 221 à 235 UT
99.04.1A †↔	Transfusion de globules rouges concentrés, 71 UT à 80 UT	99.04.2N †↔	Transfusion de concentrés érythrocytaires irradiés, 236 à 250 UT
99.04.1B †↔	Transfusion de globules rouges concentrés, 81 UT à 90 UT	99.04.2O †↔	Transfusion de concentrés érythrocytaires irradiés, 251 à 265 UT
99.04.1C †↔	Transfusion de globules rouges concentrés, 91 UT à 100 UT	99.04.2P †↔	Transfusion de concentrés érythrocytaires irradiés, 266 à 280 UT
99.04.1D †↔	Transfusion de globules rouges concentrés, 101 UT à 115 UT	99.04.2Q †↔	Transfusion de concentrés érythrocytaires irradiés, 281 UT et plus
99.04.1E †↔	Transfusion de globules rouges concentrés, 116 UT à 130 UT	99.04.31 †↔	Transfusion de concentrés érythrocytaires cryoconservés, 1 à 5 UT
99.04.1F †↔	Transfusion de globules rouges concentrés, 131 UT à 145 UT	99.04.32 †↔	Transfusion de concentrés érythrocytaires cryoconservés, 6 à 10 UT
99.04.1G †↔	Transfusion de globules rouges concentrés, 146 UT à 160 UT	99.04.33 †↔	Transfusion de concentrés érythrocytaires cryoconservés, 11 à 15 UT
99.04.1H †↔	Transfusion de globules rouges concentrés, 161 UT à 175 UT	99.04.34 †↔	Transfusion de concentrés érythrocytaires cryoconservés, 16 à 20 UT
99.04.1I †↔	Transfusion de globules rouges concentrés, 176 UT à 190 UT	99.04.35 †↔	Transfusion de concentrés érythrocytaires cryoconservés, 21 à 30 UT
99.04.1J †↔	Transfusion de globules rouges concentrés, 191 UT à 205 UT	99.04.36 †↔	Transfusion de concentrés érythrocytaires cryoconservés, 31 UT et plus
99.04.1K †↔	Transfusion de globules rouges concentrés, 206 UT à 220 UT	99.05.41 †↔	Transfusion de concentrés de plaquettes, 1 concentré
99.04.1L †↔	Transfusion de globules rouges concentrés, 221 UT à 235 UT	99.05.42 †↔	Transfusion de concentrés de plaquettes, 2 concentrés
99.04.1M †↔	Transfusion de globules rouges concentrés, 236 UT à 250 UT	99.05.43 †↔	Transfusion de concentrés de plaquettes, 3 concentrés
99.04.1N †↔	Transfusion de globules rouges concentrés, 251 UT à 265 UT	99.05.44 †↔	Transfusion de concentrés de plaquettes, 4 concentrés
99.04.1O †↔	Transfusion de globules rouges concentrés, 266 UT à 280 UT	99.05.45 †↔	Transfusion de concentrés de plaquettes, 5 concentrés
99.04.1P †↔	Transfusion de globules rouges concentrés, 281 UT et plus	99.05.46 †↔	Transfusion de concentrés de plaquettes, 6 à 8 concentrés
99.04.21 †↔	Transfusion de concentrés érythrocytaires irradiés, 1 à 5 UT	99.05.47 †↔	Transfusion de concentrés de plaquettes, 9 à 11 concentrés
99.04.22 †↔	Transfusion de concentrés érythrocytaires irradiés, 6 à 10 UT	99.05.48 †↔	Transfusion de concentrés de plaquettes, 12 à 14 concentrés
99.04.23 †↔	Transfusion de concentrés érythrocytaires irradiés, 11 à 15 UT		
99.04.24 †↔	Transfusion de concentrés érythrocytaires irradiés, 16 à 20 UT		
99.04.25 †↔	Transfusion de concentrés érythrocytaires irradiés, 21 à 30 UT		

99.05.4A ‡↔	Transfusion de concentrés de plaquettes, 15 à 17 concentrés	99.05.5F ‡↔	Trasfusione di concentrati piastrinici, da 340 a 359 concentrati
99.05.4B ‡↔	Transfusion de concentrés de plaquettes, 18 à 20 concentrés	99.05.5G ‡↔	Trasfusione di concentrati piastrinici, da 360 a 379 concentrati
99.05.4C ‡↔	Transfusion de concentrés de plaquettes, 21 à 23 concentrés	99.05.5H ‡↔	Trasfusione di concentrati piastrinici, da 380 a 399 concentrati
99.05.4D ‡↔	Transfusion de concentrés de plaquettes, 24 à 26 concentrés	99.05.5I ‡↔	Trasfusione di concentrati piastrinici, da 400 a 419 concentrati
99.05.4E ‡↔	Transfusion de concentrés de plaquettes, 27 à 29 concentrés	99.05.5J ‡↔	Trasfusione di concentrati piastrinici, da 420 a 439 concentrati
99.05.4F ‡↔	Transfusion de concentrés de plaquettes, 30 à 35 concentrés	99.05.5K ‡↔	Trasfusione di concentrati piastrinici, da 440 a 459 concentrati
99.05.4G ‡↔	Transfusion de concentrés de plaquettes, 36 à 41 concentrés	99.05.5L ‡↔	Trasfusione di concentrati piastrinici, da 460 a 479 concentrati
99.05.4H ‡↔	Transfusion de concentrés de plaquettes, 42 à 47 concentrés	99.05.5M ‡↔	Trasfusione di concentrati piastrinici, da 480 a 499 concentrati
99.05.4I ‡↔	Transfusion de concentrés de plaquettes, 48 à 53 concentrés	99.05.5N ‡↔	Transfusion de concentrés de plaquettes, 500 concentrés et plus
99.05.4J ‡↔	Transfusion de concentrés de plaquettes, 54 à 59 concentrés	99.05.61 ‡↔	Transfusion de concentrés de plaquettes du patient, 1 concentré
99.05.4K ‡↔	Transfusion de concentrés de plaquettes, 60 à 65 concentrés	99.05.62 ‡↔	Transfusion de concentrés de plaquettes du patient, 2 concentrés
99.05.4L ‡↔	Transfusion de concentrés de plaquettes, 66 à 71 concentrés	99.05.63 ‡↔	Transfusion de concentrés de plaquettes du patient, 3 concentrés
99.05.4M ‡↔	Transfusion de concentrés de plaquettes, 72 à 77 concentrés	99.05.64 ‡↔	Transfusion de concentrés de plaquettes du patient, 4 concentrés
99.05.4N ‡↔	Transfusion de concentrés de plaquettes, 78 à 83 concentrés	99.05.65 ‡↔	Transfusion de concentrés de plaquettes du patient, 5 concentrés
99.05.4O ‡↔	Transfusion de concentrés de plaquettes, 84 à 89 concentrés	99.05.66 ‡↔	Transfusion de concentrés de plaquettes du patient, 6 à 8 concentrés
99.05.4P ‡↔	Transfusion de concentrés de plaquettes, 90 à 95 concentrés	99.05.67 ‡↔	Transfusion de concentrés de plaquettes du patient, 9 à 11 concentrés
99.05.4Q ‡↔	Transfusion de concentrés de plaquettes, 96 à 101 concentrés	99.05.68 ‡↔	Transfusion de concentrés de plaquettes du patient, 12 à 14 concentrés
99.05.4R ‡↔	Transfusion de concentrés de plaquettes, 102 à 107 concentrés	99.05.6A ‡↔	Transfusion de concentrés de plaquettes du patient, 15 à 17 concentrés
99.05.4S ‡↔	Transfusion de concentrés de plaquettes, 108 à 113 concentrés	99.05.6B ‡↔	Transfusion de concentrés de plaquettes du patient, 18 à 20 concentrés
99.05.4T ‡↔	Transfusion de concentrés de plaquettes, 114 à 119 concentrés	99.05.6C ‡↔	Transfusion de concentrés de plaquettes du patient, 21 à 23 concentrés
99.05.4U ‡↔	Transfusion de concentrés de plaquettes, 120 à 129 concentrés	99.05.6D ‡↔	Transfusion de concentrés de plaquettes du patient, 24 à 26 concentrés
99.05.4V ‡↔	Transfusion de concentrés de plaquettes, 130 à 139 concentrés	99.05.6E ‡↔	Transfusion de concentrés de plaquettes du patient, 27 à 29 concentrés
99.05.4W ‡↔	Transfusion de concentrés de plaquettes, 140 à 149 concentrés	99.05.6F ‡↔	Transfusion de concentrés de plaquettes du patient, 30 à 32 concentrés
99.05.51 ‡↔	Transfusion de concentrés de plaquettes, 150 à 159 concentrés	99.05.6G ‡↔	Transfusion de concentrés de plaquettes du patient, 33 à 35 concentrés
99.05.52 ‡↔	Transfusion de concentrés de plaquettes, 160 à 169 concentrés	99.05.6H ‡↔	Transfusion de concentrés de plaquettes du patient, 36 à 38 concentrés
99.05.53 ‡↔	Transfusion de concentrés de plaquettes, 170 à 179 concentrés	99.05.6I ‡↔	Transfusion de concentrés de plaquettes du patient, 39 à 41 concentrés
99.05.54 ‡↔	Transfusion de concentrés de plaquettes, 180 à 189 concentrés	99.05.6J ‡↔	Transfusion de concentrés de plaquettes du patient, 42 à 44 concentrés
99.05.55 ‡↔	Transfusion de concentrés de plaquettes, 190 à 199 concentrés	99.05.6K ‡↔	Transfusion de concentrés de plaquettes du patient, 45 à 47 concentrés
99.05.57 ‡↔	Trasfusione di concentrati piastrinici, da 200 a 219 concentrati	99.05.6L ‡↔	Transfusion de concentrés de plaquettes du patient, 48 à 50 concentrés
99.05.58 ‡↔	Trasfusione di concentrati piastrinici, da 220 a 239 concentrati	99.05.6M ‡↔	Transfusion de concentrés de plaquettes du patient, 51 à 53 concentrés
99.05.5A ‡↔	Trasfusione di concentrati piastrinici, da 240 a 259 concentrati	99.05.6N ‡↔	Transfusion de concentrés de plaquettes du patient, 54 à 56 concentrés
99.05.5B ‡↔	Trasfusione di concentrati piastrinici, da 260 a 279 concentrati	99.05.6O ‡↔	Transfusion de concentrés de plaquettes du patient, 57 à 59 concentrés
99.05.5C ‡↔	Trasfusione di concentrati piastrinici, da 280 a 299 concentrati	99.05.6P ‡↔	Transfusion de concentrés de plaquettes du patient, 60 à 62 concentrés
99.05.5D ‡↔	Trasfusione di concentrati piastrinici, da 300 a 319 concentrati	99.05.6Q ‡↔	Transfusion de concentrés de plaquettes du patient, 63 à 65 concentrés
99.05.5E ‡↔	Trasfusione di concentrati piastrinici, da 320 a 339 concentrati	99.05.6R ‡↔	Transfusion de concentrés de plaquettes du patient, 66 à 68 concentrés

99.05.6S †↔	Transfusion de concentrés de plaquettes du patient, 69 concentrés et plus	99.07.3A †↔	Transfusion de plasma frais congelé avec inactivation des pathogènes (PFCip/piFFP), 41 à 45 UT
99.07.00 †↔	Transfusion de plasma et sérum, SAP	99.07.3B †↔	Transfusion de plasma frais congelé avec inactivation des pathogènes (PFCip/piFFP), 46 à 50 UT
99.07.09 †↔	Transfusion de plasma et sérum, autre	99.07.3C †↔	Transfusion de plasma frais congelé avec inactivation des pathogènes (PFCip/piFFP), 51 UT et plus
99.07.21 †↔	Transfusion de plasma frais congelé (PFCq / qFFP), 1 à 5 UT	99.08 †↔	Injection de substitut du sang
99.07.22 †↔	Transfusion de plasma frais congelé (PFCq / qFFP), 6 à 10 UT	99.09.10 †↔	Transfusion de granulocytes, 1 à 5 concentrés
99.07.23 †↔	Transfusion de plasma frais congelé (PFCq / qFFP), 11 à 15 UT	99.09.12 †↔	Transfusion de granulocytes, 6 à 1 concentrés
99.07.24 †↔	Transfusion de plasma frais congelé (PFCq / qFFP), 16 à 20 UT	99.09.13 †↔	Transfusion de granulocytes, 11 à 15 concentrés
99.07.25 †↔	Transfusion de plasma frais congelé (PFCq / qFFP), 21 à 25 UT	99.09.14 †↔	Transfusion de granulocytes, 16 à 20 concentrés
99.07.26 †↔	Transfusion de plasma frais congelé (PFCq / qFFP), 26 à 30 UT	99.09.15 †↔	Transfusion de granulocytes, 21 concentrés et plus
99.07.27 †↔	Transfusion de plasma frais congelé (PFCq / qFFP), 31 à 35 UT	99.09.20 †↔	Transfusion de lymphocytes d'un donneur, de source tierce
99.07.28 †↔	Transfusion de plasma frais congelé (PFCq / qFFP), 36 à 40 UT	99.09.23 †↔	Transfusion de lymphocytes d'un donneur, 1 à 3 concentrés
99.07.2A †↔	Transfusion de plasma frais congelé (PFCq / qFFP), 41 à 45 UT	99.09.24 †↔	Transfusion de lymphocytes d'un donneur, 4 à 6 concentrés
99.07.2B †↔	Transfusion de plasma frais congelé (PFCq / qFFP), 46 à 50 UT	99.09.25 †↔	Transfusion de lymphocytes d'un donneur, plus de 6 concentrés
99.07.2C †↔	Transfusion de plasma frais congelé (PFCq / qFFP), 51 UT et plus	99.09.30 †↔	Transfusion de leucocytes cultivés ex vivo
99.07.31 †↔	Transfusion de plasma frais congelé avec inactivation des pathogènes (PFCip/piFFP), 1 à 5 UT	99.0A †↔	Transfusion de composants du plasma et de protéines plasmatiques fabriquées par génie génétique
99.07.32 †↔	Transfusion de plasma frais congelé avec inactivation des pathogènes (PFCip/piFFP), 6 à 10 UT	99.15 †↔	Perfusion parentérale de substances nutritives concentrées
99.07.33 †↔	Transfusion de plasma frais congelé avec inactivation des pathogènes (PFCip/piFFP), 11 à 15 UT	99.18 †↔	Injection ou perfusion d'électrolytes
99.07.34 †↔	Transfusion de plasma frais congelé avec inactivation des pathogènes (PFCip/piFFP), 16 à 20 UT	99.1A †↔	Injection, perfusion ou administration orale de bêta-bloquants dans le traitement de l'hémangiome infantile chez le nouveau-né et le nourrisson
99.07.35 †↔	Transfusion de plasma frais congelé avec inactivation des pathogènes (PFCip/piFFP), 21 à 25 UT	99.22.16 †↔	Injection d'anti-infectieux, jusqu'à 3 jours de traitement
99.07.36 †↔	Transfusion de plasma frais congelé avec inactivation des pathogènes (PFCip/piFFP), 26 à 30 UT	99.22.17 †↔	Injection d'anti-infectieux, d'au moins 4 à 6 jours de traitement
99.07.37 †↔	Transfusion de plasma frais congelé avec inactivation des pathogènes (PFCip/piFFP), 31 à 35 UT	99.22.18 †↔	Injection d'anti-infectieux, d'au moins 7 à 13 jours de traitement
99.07.38 †↔	Transfusion de plasma frais congelé avec inactivation des pathogènes (PFCip/piFFP), 36 à 40 UT	99.22.1A †↔	Injection d'anti-infectieux, d'au moins 14 à 27 jours de traitement
		99.22.1B †↔	Injection d'anti-infectieux, 28 jours et plus de traitement
		99.83 †↔	Autre photothérapie

### Procédure P66-9

99.81.20 †↔ Hypothermie systémique

#### ADRG P67

#### Nouveau-né, poids à l'admission > 2499 g

Poids à l'admission > 2499 g

#### DRG P67A

#### Nouveau-né, poids à l'admission > 2499 g avec plusieurs problèmes sévères ou syndrome de sevrage

(Procédure dans le tableau P67-5 ou Durée de la ventilation artificielle > 24 heures ou Problème grave chez le nouveau-né) et (Plusieurs problèmes graves chez le nouveau-né ou Diagnostic dans le tableau P67-1)

#### DRG P67B

#### Nouveau-né, poids à l'admission > 2499 g avec problème grave ou avec autre problème, plus d'un jour d'hospitalisation ou avec procédure opératoire non significative, avec diagnostic de complication ou situation particulière

Procédure dans le tableau P67-5 ou Durée de la ventilation artificielle > 24 heures ou Problème grave chez le nouveau-né ou ((au moins un(e) Procédure dans le tableau P67-6 ou Diagnostic dans le tableau P67-2) et Durée de séjour > 1 jour) ou Procédure dans le tableau P67-7) et (Diagnostic dans le tableau P67-3 ou Procédure dans le tableau P67-8 et Diagnostic dans le tableau P67-4 ou Procédure dans le tableau P67-9)

**DRG P67C****Nouveau-né, poids à l'admission > 2499 g avec autre problème, plus d'un jour d'hospitalisation ou avec procédure opératoire non significative, avec situation particulière**

((Au moins un(e) Procédure dans le tableau P67-6 ou Diagnostic dans le tableau P67-2) et Durée de séjour > 1 jour) ou Procédure dans le tableau P67-7 ou Procédure dans le tableau P67-8 et Diagnostic dans le tableau P67-4 ou Procédure dans le tableau P67-9

**DRG P67D****Nouveau-né, poids à l'admission > 2499 g****Diagnostic P67-1**

P96.1	Symptômes néonataux de privation dus à la toxicomanie de la mère	Q81.1	Epidermolyse bulleuse létale
P96.2	Symptômes de privation d'une utilisation thérapeutique de médicaments chez le nouveau-né	Q81.2	Epidermolyse bulleuse dystrophique
Q81.0	Epidermolyse bulleuse simple	Q81.8	Autres épidermolyses bulleuses
		Q81.9	Epidermolyse bulleuse, sans précision

**Diagnostic P67-2**

A08.0	Entérite à rotavirus	P02.7	Fœtus et nouveau-né affectés par une chorio-anniotite
A08.2	Entérite à adénovirus	P04.1	Fœtus et nouveau-né affectés par d'autres médicaments absorbés par la mère
A41.9	Septicémie, sans précision	P04.4	Fœtus et nouveau-né affectés par toxicomanie de la mère
A49.1	Infection à streptocoques et entérocoques, siège non précisé	P07.2	Immaturité extrême
B09	Infection virale caractérisée par des lésions cutanéo-muqueuses, sans précision	P21.0	Asphyxie obstétricale grave
B99	Maladies infectieuses, autres et non précisées	P28.3	Apnée primitive du sommeil chez le nouveau-né
E56.8	Carence en autres vitamines	P28.4	Autres apnées du nouveau-né
E71.3	Anomalie du métabolisme des acides gras	P29.1	Arythmie cardiaque néonatale
E86	Hypovolémie	P38	Omphalite du nouveau-né, avec ou sans hémorragie légère
E87.2	Acidose	P39.0	Mastite infectieuse néonatale
E88.29	Autre lipomatose, non classée ailleurs	P39.3	Infection néonatale des voies urinaires
F44.4	Troubles moteurs dissociatifs	P39.4	Infection néonatale de la peau
G54.0	Affections du plexus brachial	P52.4	Hémorragie intracrânienne (non traumatique) du fœtus et du nouveau-né
G93.0	Kystes cérébraux	P55.0	Iso-immunisation Rhésus du fœtus et du nouveau-né
H05.0	Inflammation aiguë de l'orbite	P55.1	Iso-immunisation ABO du fœtus et du nouveau-né
H10.4	Conjonctivite chronique	P55.8	Autres maladies hémolytiques du fœtus et du nouveau-né
I35.0	Sténose (de la valvule) aortique	P59.0	Ictère néonatal associé à un accouchement avant terme
I42.1	Myocardiopathie obstructive hypertrophique	P59.8	Ictère néonatal dû à d'autres causes précisées
I49.1	Dépolarisation auriculaire prématurée	P71.1	Autres hypocalcémies du nouveau-né
I49.3	Dépolarisation ventriculaire prématurée	P74.0	Acidose métabolique tardive du nouveau-né
I49.8	Autres arythmies cardiaques précisées	P76.0	Syndrome du bouchon méconial
J20.5	Bronchite aiguë due au virus respiratoire syncytial [VRS]	P78.3	Diarrhée non infectieuse néonatale
J20.8	Bronchite aiguë due à d'autres micro-organismes précisés	Q10.0	Ptosis congénital
J22	Infections aiguës des voies respiratoires inférieures, sans précision	Q10.7	Malformation congénitale de l'orbite
J31.0	Rhinite chronique	Q11.0	Œil kystique [cystic eyeball]
J40	Bronchite, non précisée comme aiguë ou chronique	Q11.1	Autres formes d'anophtalmie
J93.0	Pneumothorax spontané avec pression positive	Q11.2	Microphtalmie
K52.30	Pancolite indéterminée	Q11.3	Macrophtalmie
K52.31	Colite indéterminée latérale gauche	Q12.0	Cataracte congénitale
K52.32	Colite indéterminée du côlon rectosigmoïde	Q12.1	Luxation congénitale du cristallin
K52.38	Autres colites indéterminées	Q12.2	Colobome du cristallin
K52.8	Autres gastro-entérites et colites non infectieuses précisées	Q12.3	Aphakie congénitale
K60.2	Fissure anale, sans précision	Q12.4	Sphérophakie
L01.1	Impétiginisation d'autres dermatoses	Q12.8	Autres malformations congénitales du cristallin
L02.2	Abcès cutané, furoncle et anthrax du tronc	Q12.9	Malformation congénitale du cristallin, sans précision
L08.0	Pyodermite	Q13.0	Colobome de l'iris
L91.8	Autres affections hypertrophiques de la peau	Q13.1	Absence d'iris
P01.5	Fœtus et nouveau-né affectés par une grossesse multiple	Q13.2	Autres malformations congénitales de l'iris
P01.6	Fœtus et nouveau-né affectés par la mort de la mère	Q13.3	Opacité congénitale de la cornée
P02.4	Fœtus et nouveau-né affectés par une procidence du cordon ombilical	Q13.4	Autres malformations congénitales de la cornée
		Q13.5	Sclérotique bleue

Q13.8	Autres malformations congénitales de la chambre antérieure de l'œil	Q71.1	Absence congénitale du bras et de l'avant-bras, main présente
Q14.0	Malformation congénitale du corps vitré	Q71.2	Absence congénitale de l'avant-bras et de la main
Q14.1	Malformation congénitale de la rétine	Q71.4	Raccourcissement longitudinal du radius
Q14.2	Malformation congénitale de la papille optique	Q71.5	Raccourcissement longitudinal du cubitus
Q14.3	Malformation congénitale de la choroïde	Q71.6	Main en pince de homard
Q14.8	Autres malformations congénitales de la chambre postérieure de l'œil	Q72.0	Absence congénitale complète d'un (des) membre(s) inférieur(s)
Q16.0	Absence congénitale du pavillon de l'oreille	Q72.1	Absence congénitale de la cuisse et de la jambe, pied présent
Q16.1	Absence, atrésie et rétrécissement congénitaux du conduit auditif (externe)	Q72.2	Absence congénitale de la jambe et du pied
Q16.2	Absence de trompe d'Eustache	Q72.3	Absence congénitale du pied et d'un (des) orteil(s)
Q16.3	Malformation congénitale des osselets	Q72.4	Raccourcissement longitudinal du fémur
Q16.4	Autres malformations congénitales de l'oreille moyenne	Q72.5	Raccourcissement longitudinal du tibia
Q16.5	Malformation congénitale de l'oreille interne	Q72.6	Raccourcissement longitudinal du péroné
Q16.9	Malformation congénitale de l'oreille avec atteinte de l'audition, sans précision	Q72.7	Pied bifide
Q17.0	Pavillon surnuméraire	Q72.8	Autres raccourcissements d'un (des) membre(s) inférieur(s)
Q18.0	Fissure, fistule et kyste d'origine branchiale	Q76.3	Scoliose congénitale due à une malformation osseuse congénitale
Q28.80	Autre anévrisme congénital	Q76.4	Autres malformations congénitales du rachis, non associées à une scoliose
Q28.81	Autre fistule congénitale de l'appareil circulatoire	Q82.00	Lymphœdème héréditaire du (des) membre(s) supérieur(s) et inférieur(s), stade I
Q31.8	Autres malformations congénitales du larynx	Q82.01	Lymphœdème héréditaire du (des) membre(s) supérieur(s) et inférieur(s), stade II
Q31.9	Malformation congénitale du larynx, sans précision	Q82.02	Lymphœdème héréditaire du (des) membre(s) supérieur(s) et inférieur(s), stade III
Q33.1	Lobe pulmonaire surnuméraire	Q82.03	Lymphœdème héréditaire, autre localisation, stade I
Q33.5	Tissu ectopique intrapulmonaire (congénital)	Q82.04	Lymphœdème héréditaire, autre localisation, stade II
Q33.8	Autres malformations congénitales du poumon	Q82.05	Lymphœdème héréditaire, autre localisation, stade III
Q35.1	Fente de la voûte du palais	Q82.08	Autre lymphœdème héréditaire
Q35.3	Fente du voile du palais	Q82.09	Lymphœdème héréditaire, sans précision
Q35.5	Fente de la voûte et du voile du palais	Q89.00	Splénomégalie congénitale
Q35.7	Fente de la lèvre	Q89.01	Asplénie (congénitale)
Q35.9	Fente du palais, sans précision	Q89.08	Autres malformations congénitales de la rate
Q36.0	Fente labiale bilatérale	Q89.3	Situs inversus
Q36.1	Fente labiale médiane	Q96.0	Caryotype 45,X
Q36.9	Fente labiale unilatérale	Q96.1	Caryotype 46,X iso (Xq)
Q39.5	Dilatation congénitale de l'œsophage	Q96.2	Caryotype 46,X avec chromosome sexuel anormal, sauf iso (Xq)
Q39.6	Diverticule de l'œsophage (congénital)	Q96.3	Mosaïque chromosomique, 45,X/46,XX ou XY
Q39.8	Autres malformations congénitales de l'œsophage	Q96.4	Mosaïque chromosomique, 45,X/autre(s) lignée(s) cellulaire(s) avec chromosome sexuel anormal
Q40.1	Hernie hiatale congénitale	Q96.8	Autres formes du syndrome de Turner
Q43.40	Duplication de l'intestin grêle	Q96.9	Syndrome de Turner, sans précision
Q43.41	Duplication du côlon	Q97.0	Caryotype 47,XXX
Q43.42	Duplication du rectum	Q97.1	Femme avec plus de trois chromosomes X
Q43.49	Duplication de l'intestin, non précisée	Q97.2	Mosaïque chromosomique, lignées avec divers nombres de chromosomes X
Q43.5	Ectopie de l'anus	Q97.3	Femme avec un caryotype 46,XY
Q43.6	Fistule congénitale du rectum et de l'anus	Q97.8	Autres anomalies précisées des chromosomes sexuels, phénotype féminin
Q43.7	Persistance du cloaque	Q97.9	Anomalie des chromosomes sexuels, phénotype féminin, sans précision
Q43.8	Autres malformations congénitales précisées de l'intestin	Q98.0	Syndrome de Klinefelter, caryotype 47,XXY
Q43.9	Malformation congénitale de l'intestin, sans précision	Q98.1	Syndrome de Klinefelter, homme avec plus de deux chromosomes X
Q61.0	Kyste du rein congénital (unique)	Q98.2	Syndrome de Klinefelter, homme avec caryotype 46,XX
Q61.2	Rein polykystique, autosomique dominant	Q98.3	Autre phénotype masculin avec caryotype 46,XX
Q61.3	Rein polykystique, sans précision	Q98.4	Syndrome de Klinefelter, sans précision
Q61.4	Dysplasie rénale	Q98.5	Caryotype 47,XXY
Q61.5	Kyste médullaire du rein	Q98.6	Homme avec chromosomes sexuels de structure anormale
Q61.8	Autres maladies kystiques du rein	Q98.7	Homme avec mosaïque des chromosomes sexuels
Q61.9	Maladie kystique du rein, sans précision	Q98.8	Autres anomalies précisées des chromosomes sexuels, phénotype masculin
Q62.0	Hydronéphrose congénitale	Q98.9	Anomalie des chromosomes sexuels, phénotype masculin, sans précision
Q62.1	Atrésie et sténose de l'uretère	Q99.8	Autres anomalies précisées des chromosomes
Q62.2	Méga-uretère congénital		
Q62.3	Autres anomalies obstructives du bassinet et de l'uretère		
Q64.4	Malformation de l'ouraque		
Q64.5	Absence congénitale de la vessie et de l'urètre		
Q64.6	Diverticule congénital de la vessie		
Q64.7	Autres malformations congénitales de la vessie et de l'urètre		
Q67.0	Asymétrie faciale		
Q67.5	Anomalie morphologique congénitale du rachis		
Q68.2	Anomalie morphologique congénitale du genou		
Q71.0	Absence congénitale complète d'un (des) membre(s) supérieur(s)		

R06.80	Événement aigu constituant un risque vital chez le nourrisson	Z03.0	Mise en observation pour suspicion de tuberculose
R09.2	Arrêt respiratoire	Z20.1	Sujets en contact avec et exposés à la tuberculose
R49.0	Dysphonie	Z75.60	Inscription effectuée pour transplantation d'organe sans niveau d'urgence HU (High Urgency): Rein
R57.2	Choc septique	Z75.64	Inscription effectuée pour transplantation d'organe sans niveau d'urgence HU (High Urgency): Rein-pancréas
R62.8	Autres retards du développement physiologique	Z75.65	Inscription effectuée pour transplantation d'organe sans niveau d'urgence HU (High Urgency): Pancréas
R94.0	Résultats anormaux d'explorations fonctionnelles du système nerveux central	Z75.66	Inscription effectuée pour transplantation d'organe sans niveau d'urgence HU (High Urgency): Intestin grêle
R95.0	Syndrome de la mort subite du nourrisson avec mention d'autopsie	Z75.67	Inscription effectuée pour transplantation d'organe sans niveau d'urgence HU (High Urgency): Foie [hépatique]
R95.9	Syndrome de la mort subite du nourrisson sans mention d'autopsie	Z75.68	Inscription effectuée pour transplantation d'organe sans niveau d'urgence HU (High Urgency): Autres organes
S00.81	Blessure superficielle d'autres parties de la tête: Abrasion	Z75.69	Inscription effectuée pour transplantation d'organe sans niveau d'urgence HU (High Urgency): Organe non précisé
S72.3	Fracture de la diaphyse fémorale	Z75.70	Inscription effectuée pour transplantation d'organe avec niveau d'urgence HU (High Urgency): Rein
T21.24	Brûlure du tronc de degré 2a: Dos [n'importe quelle partie]	Z75.74	Inscription effectuée pour transplantation d'organe avec niveau d'urgence HU (High Urgency): Rein-pancréas
T21.64	Corrosion du tronc de degré 2a: Dos [n'importe quelle partie]	Z75.75	Inscription effectuée pour transplantation d'organe avec niveau d'urgence HU (High Urgency): Pancréas
T21.84	Brûlure du tronc degré 2b: Dos [n'importe quelle partie]	Z75.76	Inscription effectuée pour transplantation d'organe avec niveau d'urgence HU (High Urgency): Intestin grêle
T21.94	Corrosion du tronc degré 2b: Dos [n'importe quelle partie]	Z75.77	Inscription effectuée pour transplantation d'organe avec niveau d'urgence HU (High Urgency): Foie [hépatique]
U55.10	Inscription pour transplantation cardiaque : Sans niveau d'urgence U [Urgency] ou HU [High Urgency]	Z75.78	Inscription effectuée pour transplantation d'organe avec niveau d'urgence HU (High Urgency): Autres organes
U55.11	Inscription pour transplantation cardiaque : Avec niveau d'urgence U [Urgency]	Z75.79	Inscription effectuée pour transplantation d'organe avec niveau d'urgence HU (High Urgency): Organe non précisé
U55.12	Inscription pour transplantation cardiaque : Avec niveau d'urgence HU [High Urgency]	Z76.1	Surveillance médicale et soins médicaux des enfants trouvés
U55.20	Inscription effectuée pour transplantation pulmonaire: Sans niveau d'urgence U [Urgency] ou HU [High Urgency]		
U55.21	Inscription effectuée pour transplantation pulmonaire: Avec niveau d'urgence U [Urgency]		
U55.22	Inscription effectuée pour transplantation pulmonaire: Avec niveau d'urgence HU [High Urgency]		
U55.30	Inscription pour transplantation cœur-poumons: Sans niveau d'urgence U [Urgency] ou HU [High Urgency]		
U55.31	Inscription pour transplantation cœur-poumons : Avec niveau d'urgence U [Urgency]		
U55.32	Inscription pour transplantation cœur-poumons : Avec niveau d'urgence HU [High Urgency]		

### Diagnostic P67-3

Z38.3	Jumeaux, nés à l'hôpital	Z38.7	Autres naissances multiples, enfants nés hors d'un hôpital
Z38.4	Jumeaux, nés hors d'un hôpital	Z38.8	Autre naissances multiples, lieu de naissance non précisé
Z38.5	Jumeaux, lieu de naissance non précisé		
Z38.6	Autres naissances multiples, enfants nés à l'hôpital		

### Diagnostic P67-4

P22.1	Tachypnée transitoire du nouveau-né	P39.9	Infection spécifique de la période périnatale, sans précision
P22.8	Autres détresses respiratoires du nouveau-né	R06.80	Événement aigu constituant un risque vital chez le nourrisson
P28.8	Autres affections respiratoires précisées chez le nouveau-né		
P29.1	Arythmie cardiaque néonatale		



**Procédure P67-5**

- 93.9F.11 †↔ Ventilation mécanique et assistance respiratoire par pression positive continue (CPAP) chez le nouveau-né et le nourrisson
- 93.9G.21 †↔ Traitement par pression positive au masque, CPAP, contrôle et optimisation d'un réglage existant, en l'espace de 3 jours
- 93.9G.22 †↔ Traitement par pression positive au masque, CPAP, contrôle et optimisation d'un réglage existant, pendant plus de 3 jours
- 93.9G.41 †↔ Traitement par pression positive au masque, BiPAP, contrôle et optimisation d'un réglage existant, en l'espace de 3 jours
- 93.9G.42 †↔ Traitement par pression positive au masque, BiPAP, contrôle et optimisation d'un réglage existant, pendant plus de 3 jours

**Procédure P67-6**

- 00.11 †↔ Perfusion de drotrecogin alpha activé
- 00.17 †↔ Perfusion d'agent vasopresseur
- 96.35 †↔ Gavage gastrique
- 96.6 †↔ Perfusion entérale de substances nutritives concentrées
- 99.01 †↔ Transfusion d'échange
- 99.04.00 †↔ Transfusion de globules rouges concentrés, SAP
- 99.04.09 †↔ Transfusion de globules rouges concentrés, autre
- 99.04.10 †↔ Transfusion de globules rouges concentrés, 1 à 5 UT
- 99.04.11 †↔ Transfusion de globules rouges concentrés, 6 à 10 UT
- 99.04.12 †↔ Transfusion de globules rouges concentrés, 11 à 15 UT
- 99.04.14 †↔ Transfusion de globules rouges concentrés, 16 UT à 20 UT
- 99.04.15 †↔ Transfusion de globules rouges concentrés, 21 UT à 30 UT
- 99.04.16 †↔ Transfusion de globules rouges concentrés, 31 UT à 40 UT
- 99.04.17 †↔ Transfusion de globules rouges concentrés, 41 UT à 50 UT
- 99.04.18 †↔ Transfusion de globules rouges concentrés, 51 UT à 60 UT
- 99.04.19 †↔ Transfusion de globules rouges concentrés, 61 UT à 70 UT
- 99.04.1A †↔ Transfusion de globules rouges concentrés, 71 UT à 80 UT
- 99.04.1B †↔ Transfusion de globules rouges concentrés, 81 UT à 90 UT
- 99.04.1C †↔ Transfusion de globules rouges concentrés, 91 UT à 100 UT
- 99.04.1D †↔ Transfusion de globules rouges concentrés, 101 UT à 115 UT
- 99.04.1E †↔ Transfusion de globules rouges concentrés, 116 UT à 130 UT
- 99.04.1F †↔ Transfusion de globules rouges concentrés, 131 UT à 145 UT
- 99.04.1G †↔ Transfusion de globules rouges concentrés, 146 UT à 160 UT
- 99.04.1H †↔ Transfusion de globules rouges concentrés, 161 UT à 175 UT
- 99.04.1I †↔ Transfusion de globules rouges concentrés, 176 UT à 190 UT
- 99.04.1J †↔ Transfusion de globules rouges concentrés, 191 UT à 205 UT
- 99.04.1K †↔ Transfusion de globules rouges concentrés, 206 UT à 220 UT
- 99.04.1L †↔ Transfusion de globules rouges concentrés, 221 UT à 235 UT
- 99.04.1M †↔ Transfusion de globules rouges concentrés, 236 UT à 250 UT
- 99.04.1N †↔ Transfusion de globules rouges concentrés, 251 UT à 265 UT
- 99.04.1O †↔ Transfusion de globules rouges concentrés, 266 UT à 280 UT
- 99.04.1P †↔ Transfusion de globules rouges concentrés, 281 UT et plus
- 99.04.21 †↔ Transfusion de concentrés érythrocytaires irradiés, 1 à 5 UT
- 99.04.22 †↔ Transfusion de concentrés érythrocytaires irradiés, 6 à 10 UT
- 99.04.23 †↔ Transfusion de concentrés érythrocytaires irradiés, 11 à 15 UT
- 99.04.24 †↔ Transfusion de concentrés érythrocytaires irradiés, 16 à 20 UT
- 99.04.25 †↔ Transfusion de concentrés érythrocytaires irradiés, 21 à 30 UT
- 99.04.26 †↔ Transfusion de concentrés érythrocytaires irradiés, 31 à 40 UT
- 99.04.27 †↔ Transfusion de concentrés érythrocytaires irradiés, 41 à 50 UT
- 99.04.28 †↔ Transfusion de concentrés érythrocytaires irradiés, 51 à 60 UT
- 99.04.2A †↔ Transfusion de concentrés érythrocytaires irradiés, 61 à 70 UT
- 99.04.2B †↔ Transfusion de concentrés érythrocytaires irradiés, 71 à 80 UT
- 99.04.2C †↔ Transfusion de concentrés érythrocytaires irradiés, 81 à 90 UT
- 99.04.2D †↔ Transfusion de concentrés érythrocytaires irradiés, 91 à 100 UT
- 99.04.2E †↔ Transfusion de concentrés érythrocytaires irradiés, 101 à 115 UT
- 99.04.2F †↔ Transfusion de concentrés érythrocytaires irradiés, 116 à 130 UT
- 99.04.2G †↔ Transfusion de concentrés érythrocytaires irradiés, 131 à 145 UT
- 99.04.2H †↔ Transfusion de concentrés érythrocytaires irradiés, 146 à 160 UT
- 99.04.2I †↔ Transfusion de concentrés érythrocytaires irradiés, 161 à 175 UT
- 99.04.2J †↔ Transfusion de concentrés érythrocytaires irradiés, 176 à 190 UT
- 99.04.2K †↔ Transfusion de concentrés érythrocytaires irradiés, 191 à 205 UT
- 99.04.2L †↔ Transfusion de concentrés érythrocytaires irradiés, 206 à 220 UT
- 99.04.2M †↔ Transfusion de concentrés érythrocytaires irradiés, 221 à 235 UT
- 99.04.2N †↔ Transfusion de concentrés érythrocytaires irradiés, 236 à 250 UT
- 99.04.2O †↔ Transfusion de concentrés érythrocytaires irradiés, 251 à 265 UT
- 99.04.2P †↔ Transfusion de concentrés érythrocytaires irradiés, 266 à 280 UT
- 99.04.2Q †↔ Transfusion de concentrés érythrocytaires irradiés, 281 UT et plus
- 99.04.31 †↔ Transfusion de concentrés érythrocytaires cryoconservés, 1 à 5 UT
- 99.04.32 †↔ Transfusion de concentrés érythrocytaires cryoconservés, 6 à 10 UT

99.04.33 †↔	Transfusion de concentrés érythrocytaires cryoconservés, 11 à 15 UT	99.05.51 †↔	Transfusion de concentrés de plaquettes, 150 à 159 concentrés
99.04.34 †↔	Transfusion de concentrés érythrocytaires cryoconservés, 16 à 20 UT	99.05.52 †↔	Transfusion de concentrés de plaquettes, 160 à 169 concentrés
99.04.35 †↔	Transfusion de concentrés érythrocytaires cryoconservés, 21 à 30 UT	99.05.53 †↔	Transfusion de concentrés de plaquettes, 170 à 179 concentrés
99.04.36 †↔	Transfusion de concentrés érythrocytaires cryoconservés, 31 UT et plus	99.05.54 †↔	Transfusion de concentrés de plaquettes, 180 à 189 concentrés
99.05.41 †↔	Transfusion de concentrés de plaquettes, 1 concentré	99.05.55 †↔	Transfusion de concentrés de plaquettes, 190 à 199 concentrés
99.05.42 †↔	Transfusion de concentrés de plaquettes, 2 concentrés	99.05.57 †↔	Trasfusione di concentrati piastrinici, da 200 a 219 concentrati
99.05.43 †↔	Transfusion de concentrés de plaquettes, 3 concentrés	99.05.58 †↔	Trasfusione di concentrati piastrinici, da 220 a 239 concentrati
99.05.44 †↔	Transfusion de concentrés de plaquettes, 4 concentrés	99.05.5A †↔	Trasfusione di concentrati piastrinici, da 240 a 259 concentrati
99.05.45 †↔	Transfusion de concentrés de plaquettes, 5 concentrés	99.05.5B †↔	Trasfusione di concentrati piastrinici, da 260 a 279 concentrati
99.05.46 †↔	Transfusion de concentrés de plaquettes, 6 à 8 concentrés	99.05.5C †↔	Trasfusione di concentrati piastrinici, da 280 a 299 concentrati
99.05.47 †↔	Transfusion de concentrés de plaquettes, 9 à 11 concentrés	99.05.5D †↔	Trasfusione di concentrati piastrinici, da 300 a 319 concentrati
99.05.48 †↔	Transfusion de concentrés de plaquettes, 12 à 14 concentrés	99.05.5E †↔	Trasfusione di concentrati piastrinici, da 320 a 339 concentrati
99.05.4A †↔	Transfusion de concentrés de plaquettes, 15 à 17 concentrés	99.05.5F †↔	Trasfusione di concentrati piastrinici, da 340 a 359 concentrati
99.05.4B †↔	Transfusion de concentrés de plaquettes, 18 à 20 concentrés	99.05.5G †↔	Trasfusione di concentrati piastrinici, da 360 a 379 concentrati
99.05.4C †↔	Transfusion de concentrés de plaquettes, 21 à 23 concentrés	99.05.5H †↔	Trasfusione di concentrati piastrinici, da 380 a 399 concentrati
99.05.4D †↔	Transfusion de concentrés de plaquettes, 24 à 26 concentrés	99.05.5I †↔	Trasfusione di concentrati piastrinici, da 400 a 419 concentrati
99.05.4E †↔	Transfusion de concentrés de plaquettes, 27 à 29 concentrés	99.05.5J †↔	Trasfusione di concentrati piastrinici, da 420 a 439 concentrati
99.05.4F †↔	Transfusion de concentrés de plaquettes, 30 à 35 concentrés	99.05.5K †↔	Trasfusione di concentrati piastrinici, da 440 a 459 concentrati
99.05.4G †↔	Transfusion de concentrés de plaquettes, 36 à 41 concentrés	99.05.5L †↔	Trasfusione di concentrati piastrinici, da 460 a 479 concentrati
99.05.4H †↔	Transfusion de concentrés de plaquettes, 42 à 47 concentrés	99.05.5M †↔	Trasfusione di concentrati piastrinici, da 480 a 499 concentrati
99.05.4I †↔	Transfusion de concentrés de plaquettes, 48 à 53 concentrés	99.05.5N †↔	Transfusion de concentrés de plaquettes, 500 concentrés et plus
99.05.4J †↔	Transfusion de concentrés de plaquettes, 54 à 59 concentrés	99.05.61 †↔	Transfusion de concentrés de plaquettes du patient, 1 concentré
99.05.4K †↔	Transfusion de concentrés de plaquettes, 60 à 65 concentrés	99.05.62 †↔	Transfusion de concentrés de plaquettes du patient, 2 concentrés
99.05.4L †↔	Transfusion de concentrés de plaquettes, 66 à 71 concentrés	99.05.63 †↔	Transfusion de concentrés de plaquettes du patient, 3 concentrés
99.05.4M †↔	Transfusion de concentrés de plaquettes, 72 à 77 concentrés	99.05.64 †↔	Transfusion de concentrés de plaquettes du patient, 4 concentrés
99.05.4N †↔	Transfusion de concentrés de plaquettes, 78 à 83 concentrés	99.05.65 †↔	Transfusion de concentrés de plaquettes du patient, 5 concentrés
99.05.4O †↔	Transfusion de concentrés de plaquettes, 84 à 89 concentrés	99.05.66 †↔	Transfusion de concentrés de plaquettes du patient, 6 à 8 concentrés
99.05.4P †↔	Transfusion de concentrés de plaquettes, 90 à 95 concentrés	99.05.67 †↔	Transfusion de concentrés de plaquettes du patient, 9 à 11 concentrés
99.05.4Q †↔	Transfusion de concentrés de plaquettes, 96 à 101 concentrés	99.05.68 †↔	Transfusion de concentrés de plaquettes du patient, 12 à 14 concentrés
99.05.4R †↔	Transfusion de concentrés de plaquettes, 102 à 107 concentrés	99.05.6A †↔	Transfusion de concentrés de plaquettes du patient, 15 à 17 concentrés
99.05.4S †↔	Transfusion de concentrés de plaquettes, 108 à 113 concentrés	99.05.6B †↔	Transfusion de concentrés de plaquettes du patient, 18 à 20 concentrés
99.05.4T †↔	Transfusion de concentrés de plaquettes, 114 à 119 concentrés	99.05.6C †↔	Transfusion de concentrés de plaquettes du patient, 21 à 23 concentrés
99.05.4U †↔	Transfusion de concentrés de plaquettes, 120 à 129 concentrés	99.05.6D †↔	Transfusion de concentrés de plaquettes du patient, 24 à 26 concentrés
99.05.4V †↔	Transfusion de concentrés de plaquettes, 130 à 139 concentrés	99.05.6E †↔	Transfusion de concentrés de plaquettes du patient, 27 à 29 concentrés
99.05.4W †↔	Transfusion de concentrés de plaquettes, 140 à 149 concentrés	99.05.6F †↔	Transfusion de concentrés de plaquettes du patient, 30 à 32 concentrés

99.05.6G ‡↔	Transfusion de concentrés de plaquettes du patient, 33 à 35 concentrés	99.07.33 ‡↔	Transfusion de plasma frais congelé avec inactivation des pathogènes (PFCip/piFFP), 11 à 15 UT
99.05.6H ‡↔	Transfusion de concentrés de plaquettes du patient, 36 à 38 concentrés	99.07.34 ‡↔	Transfusion de plasma frais congelé avec inactivation des pathogènes (PFCip/piFFP), 16 à 20 UT
99.05.6I ‡↔	Transfusion de concentrés de plaquettes du patient, 39 à 41 concentrés	99.07.35 ‡↔	Transfusion de plasma frais congelé avec inactivation des pathogènes (PFCip/piFFP), 21 à 25 UT
99.05.6J ‡↔	Transfusion de concentrés de plaquettes du patient, 42 à 44 concentrés	99.07.36 ‡↔	Transfusion de plasma frais congelé avec inactivation des pathogènes (PFCip/piFFP), 26 à 30 UT
99.05.6K ‡↔	Transfusion de concentrés de plaquettes du patient, 45 à 47 concentrés	99.07.37 ‡↔	Transfusion de plasma frais congelé avec inactivation des pathogènes (PFCip/piFFP), 31 à 35 UT
99.05.6L ‡↔	Transfusion de concentrés de plaquettes du patient, 48 à 50 concentrés	99.07.38 ‡↔	Transfusion de plasma frais congelé avec inactivation des pathogènes (PFCip/piFFP), 36 à 40 UT
99.05.6M ‡↔	Transfusion de concentrés de plaquettes du patient, 51 à 53 concentrés	99.07.3A ‡↔	Transfusion de plasma frais congelé avec inactivation des pathogènes (PFCip/piFFP), 41 à 45 UT
99.05.6N ‡↔	Transfusion de concentrés de plaquettes du patient, 54 à 56 concentrés	99.07.3B ‡↔	Transfusion de plasma frais congelé avec inactivation des pathogènes (PFCip/piFFP), 46 à 50 UT
99.05.6O ‡↔	Transfusion de concentrés de plaquettes du patient, 57 à 59 concentrés	99.07.3C ‡↔	Transfusion de plasma frais congelé avec inactivation des pathogènes (PFCip/piFFP), 51 UT et plus
99.05.6P ‡↔	Transfusion de concentrés de plaquettes du patient, 60 à 62 concentrés	99.08 ‡↔	Injection de substitut du sang
99.05.6Q ‡↔	Transfusion de concentrés de plaquettes du patient, 63 à 65 concentrés	99.09.10 ‡↔	Transfusion de granulocytes, 1 à 5 concentrés
99.05.6R ‡↔	Transfusion de concentrés de plaquettes du patient, 66 à 68 concentrés	99.09.12 ‡↔	Transfusion de granulocytes, 6 à 1 concentrés
99.05.6S ‡↔	Transfusion de concentrés de plaquettes du patient, 69 concentrés et plus	99.09.13 ‡↔	Transfusion de granulocytes, 11 à 15 concentrés
99.07.00 ‡↔	Transfusion de plasma et sérum, SAP	99.09.14 ‡↔	Transfusion de granulocytes, 16 à 20 concentrés
99.07.09 ‡↔	Transfusion de plasma et sérum, autre	99.09.15 ‡↔	Transfusion de granulocytes, 21 concentrés et plus
99.07.21 ‡↔	Transfusion de plasma frais congelé (PFCq / qFFP), 1 à 5 UT	99.09.20 ‡↔	Transfusion de lymphocytes d'un donneur, de source tierce
99.07.22 ‡↔	Transfusion de plasma frais congelé (PFCq / qFFP), 6 à 10 UT	99.09.23 ‡↔	Transfusion de lymphocytes d'un donneur, 1 à 3 concentrés
99.07.23 ‡↔	Transfusion de plasma frais congelé (PFCq / qFFP), 11 à 15 UT	99.09.24 ‡↔	Transfusion de lymphocytes d'un donneur, 4 à 6 concentrés
99.07.24 ‡↔	Transfusion de plasma frais congelé (PFCq / qFFP), 16 à 20 UT	99.09.25 ‡↔	Transfusion de lymphocytes d'un donneur, plus de 6 concentrés
99.07.25 ‡↔	Transfusion de plasma frais congelé (PFCq / qFFP), 21 à 25 UT	99.09.30 ‡↔	Transfusion de leucocytes cultivés ex vivo
99.07.26 ‡↔	Transfusion de plasma frais congelé (PFCq / qFFP), 26 à 30 UT	99.0A ‡↔	Transfusion de composants du plasma et de protéines plasmatiques fabriquées par génie génétique
99.07.27 ‡↔	Transfusion de plasma frais congelé (PFCq / qFFP), 31 à 35 UT	99.15 ‡↔	Perfusion parentérale de substances nutritives concentrées
99.07.28 ‡↔	Transfusion de plasma frais congelé (PFCq / qFFP), 36 à 40 UT	99.18 ‡↔	Injection ou perfusion d'électrolytes
99.07.2A ‡↔	Transfusion de plasma frais congelé (PFCq / qFFP), 41 à 45 UT	99.1A ‡↔	Injection, perfusion ou administration orale de bêta-bloquants dans le traitement de l'hémangiome infantile chez le nouveau-né et le nourrisson
99.07.2B ‡↔	Transfusion de plasma frais congelé (PFCq / qFFP), 46 à 50 UT	99.22.16 ‡↔	Injection d'anti-infectieux, jusqu'à 3 jours de traitement
99.07.2C ‡↔	Transfusion de plasma frais congelé (PFCq / qFFP), 51 UT et plus	99.22.17 ‡↔	Injection d'anti-infectieux, d'au moins 4 à 6 jours de traitement
99.07.31 ‡↔	Transfusion de plasma frais congelé avec inactivation des pathogènes (PFCip/piFFP), 1 à 5 UT	99.22.18 ‡↔	Injection d'anti-infectieux, d'au moins 7 à 13 jours de traitement
99.07.32 ‡↔	Transfusion de plasma frais congelé avec inactivation des pathogènes (PFCip/piFFP), 6 à 10 UT	99.22.1A ‡↔	Injection d'anti-infectieux, d'au moins 14 à 27 jours de traitement
		99.22.1B ‡↔	Injection d'anti-infectieux, 28 jours et plus de traitement
		99.83 ‡↔	Autre photothérapie

### Procédure P67-7

53.00 ↔	Réparation de hernie inguinale, SAP	53.07.11 ↔	Opération de hernie inguinale, par laparoscopie, sans implantation de membranes ou filets
53.06.11 ↔	Opération de hernie inguinale, par chirurgie ouverte, sans implantation de membranes ou filets	53.07.21 ↔	Opération de hernie inguinale, par laparoscopie, avec implantation de membranes et filets
53.06.21 ↔	Opération de hernie inguinale, par chirurgie ouverte, avec implantation de membranes et filets	53.09 ↔	Réparation de hernie inguinale, autre

**Procédure P67-8**

96.35 ‡↔	Gavage gastrique	99.22.18 ‡↔	Injection d'anti-infectieux, d'au moins 7 à 13 jours de traitement
96.6 ‡↔	Perfusion entérale de substances nutritives concentrées	99.22.1A ‡↔	Injection d'anti-infectieux, d'au moins 14 à 27 jours de traitement
99.22.16 ‡↔	Injection d'anti-infectieux, jusqu'à 3 jours de traitement	99.22.1B ‡↔	Injection d'anti-infectieux, 28 jours et plus de traitement
99.22.17 ‡↔	Injection d'anti-infectieux, d'au moins 4 à 6 jours de traitement		

**Procédure P67-9**

03.91.21 ‡↔	Injection d'anesthésique dans le canal rachidien pour anesthésie lors d'examens et interventions	93.92.10 ‡↔	Anesthésie intraveineuse
04.81.42 ‡↔	Injection d'anesthésique au contact de nerfs périphériques pour anesthésie lors d'examens et interventions	93.92.11 ‡↔	Anesthésie par inhalation
04.81.43 ‡↔	Injection d'anesthésique au contact de racines nerveuses et de nerfs proches du rachis pour anesthésie lors d'examens et interventions	93.92.12 ‡↔	Anesthésie équilibrée
04.81.44 ‡↔	Injection d'anesthésique au contact de nerfs cérébraux extracrâniens pour anesthésie lors d'examens et interventions	93.92.13 ‡↔	Analgo-sédation
		93.92.14 ‡↔	Examen clinique sous anesthésie générale
		93.92.99 ‡↔	Anesthésie, autre

## Fonction

Problème grave chez le nouveau-né



Fonc SPNG

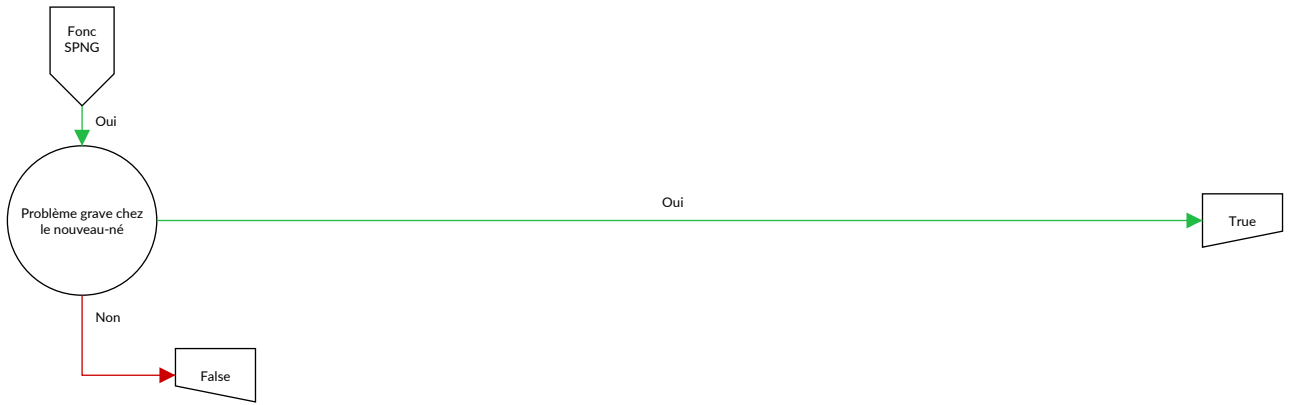

## Problème grave chez le nouveau-né

Diagnostic dans le tableau SPNG-1

## Diagnostic SPNG-1

A01.0	Fièvre typhoïde	A16.2	Tuberculose pulmonaire, sans mention de confirmation bactériologique, par biologie moléculaire ou histologique
A01.1	Paratyphoïde A		
A01.2	Paratyphoïde B		
A01.3	Paratyphoïde C	A16.7	Primo-infection tuberculeuse de l'appareil respiratoire, sans mention de confirmation bactériologique, par biologie moléculaire ou histologique
A01.4	Paratyphoïde, sans précision		
A02.0	Entérite à Salmonella	A16.9	Tuberculose de l'appareil respiratoire sans précision, sans mention de confirmation bactériologique, par biologie moléculaire ou histologique
A02.1	Septicémie à Salmonella		
A02.2	Infection localisée à Salmonella		
A02.8	Autres infections précisées à Salmonella		
A02.9	Infection à Salmonella, sans précision		
A03.0	Shigellose à Shigella dysenteriae	A17.0	Méningite tuberculeuse {G01}
A03.1	Shigellose à Shigella flexneri	A17.1	Tuberculome méningé {G07}
A03.2	Shigellose à Shigella boydii	A17.8	Autres formes de tuberculose du système nerveux
A03.3	Shigellose à Shigella sonnei	A17.9	Tuberculose du système nerveux, sans précision {G99.8}
A03.8	Autres shigelloses		
A03.9	Shigellose, sans précision	A18.5	Tuberculose de l'œil
A04.0	Infection entéropathogène à Escherichia coli	A26.0	Erysipéloïde cutanée
A04.1	Infection entérotoxigène à Escherichia coli	A26.7	Septicémie à Erysipelothrix
A04.2	Infection entéro-invasive à Escherichia coli	A26.8	Autres formes d'érysipéloïde
A04.3	Infection entéro-hémorragique à Escherichia coli	A26.9	Erysipéloïde, sans précision
A04.4	Autres infections intestinales à Escherichia coli	A27.0	Leptospirose ictéro-hémorragique [Maladie de Weil]
A04.5	Entérite à Campylobacter	A27.8	Autres formes de leptospirose
A04.6	Entérite à Yersinia enterocolitica	A27.9	Leptospirose, sans précision
A04.70	Entérococolite à Clostridium difficile sans mégacôlon, sans autres complications au niveau des organes	A28.0	Pasteurellose
A04.71	Entérococolite à Clostridium difficile sans mégacôlon, avec d'autres complications au niveau des organes	A28.1	Maladie des griffes du chat
A04.72	Entérococolite à Clostridium difficile avec mégacôlon, sans autres complications organiques	A28.2	Yersiniose extra-intestinale
A04.73	Entérococolite à Clostridium difficile avec mégacôlon, avec d'autres complications organiques	A28.8	Autres anthroponoses bactériennes précisées, non classées ailleurs
A04.79	Entérococolite à Clostridium difficile, sans précision	A28.9	Anthroponose bactérienne, sans précision
A04.8	Autres infections intestinales bactériennes précisées	A32.0	Listériose cutanée
A05.0	Intoxication alimentaire à staphylocoques	A32.1	Méningite et méningo-encéphalite listériennes
A05.1	Botulisme	A32.7	Septicémie listérienne
A05.2	Intoxication alimentaire à Clostridium perfringens [Clostridium welchii]	A32.8	Autres formes de listériose
A05.3	Intoxication alimentaire à Vibrio parahaemolyticus	A32.9	Listériose, sans précision
A08.1	Gastroentérite aiguë à norovirus	A33	Tétanos néonatal
A08.5	Autres infections intestinales précisées	A35	Autres formes de tétanos
A09.0	Autres gastro-entérites et colites non précisées d'origine infectieuse	A37.0	Coqueluche à Bordetella pertussis
A15.0	Tuberculose pulmonaire, confirmée par examen microscopique de l'expectoration, avec ou sans culture ou par procédé de biologie moléculaire	A37.1	Coqueluche à Bordetella parapertussis
A15.1	Tuberculose pulmonaire, confirmée par culture seulement	A37.8	Coqueluche due à d'autres espèces de Bordetella
A15.2	Tuberculose pulmonaire, avec confirmation histologique	A37.9	Coqueluche, sans précision
A15.3	Tuberculose pulmonaire, avec confirmation, moyen autre et non précisé	A39.0	Méningite à méningocoques {G01}
A15.7	Primo-infection tuberculeuse de l'appareil respiratoire, avec confirmation bactériologique, par biologie moléculaire ou histologique	A39.1	Syndrome de Waterhouse-Friderichsen {E35.1}
A15.9	Tuberculose de l'appareil respiratoire sans précision, avec confirmation bactériologique, par biologie moléculaire et histologique	A39.2	Méningococcémie aiguë
A16.0	Tuberculose pulmonaire, sans confirmation bactériologique, par biologie moléculaire ou histologique	A39.3	Méningococcémie chronique
A16.1	Tuberculose pulmonaire, sans examen bactériologique, par biologie moléculaire et histologique	A39.4	Méningococcémie, sans précision
		A39.5	Cardite à méningocoques
		A40.0	Septicémie à streptocoques, groupe A
		A40.1	Septicémie à streptocoques, groupe B
		A40.2	Septicémie à streptocoques, groupe D, et entérocoques
		A40.3	Septicémie à Streptococcus pneumoniae
		A40.8	Autres septicémies à streptocoques
		A40.9	Septicémie à streptocoques, sans précision
		A41.0	Septicémie à staphylocoques dorés
		A41.1	Septicémie à d'autres staphylocoques précisés
		A41.2	Septicémie à staphylocoques non précisés
		A41.3	Septicémie à Haemophilus influenzae
		A41.4	Septicémie à micro-organismes anaérobies
		A41.51	Septicémie: escherichia coli [E. coli]
		A41.52	Septicémie: pseudomonas
		A41.58	Septicémie: autres micro-organismes Gram négatif
		A41.8	Autres septicémies précisées
		A46	Erysipèle



A48.0	Gangrène gazeuse	B17.9	Hépatite virale aiguë, sans précision
A48.1	Maladie des légionnaires avec pneumonie	B18.0	Hépatite virale chronique B avec agent delta
A48.2	Maladie des légionnaires, sans signes pulmonaires [fièvre de Pontiac]	B18.1	Hépatite virale chronique B sans agent delta
A50.0	Syphilis congénitale précoce, symptomatique	B18.2	Hépatite virale chronique C
A50.1	Syphilis congénitale précoce, latente	B18.8	Autres hépatites virales chroniques
A50.2	Syphilis congénitale précoce, sans précision	B18.9	Hépatite virale chronique, sans précision
A50.3	Oculopathie syphilitique congénitale tardive	B19.0	Hépatite virale, sans précision, avec coma hépatique
A50.4	Syphilis congénitale nerveuse tardive [neuro-syphilis juvénile]	B19.9	Hépatite virale, sans précision, sans coma hépatique
A71.1	Phase active du trachome	B20	Immunodéficience humaine virale [VIH], à l'origine de maladies infectieuses et parasitaires
A74.8	Autres infections à Chlamydia précisées	B21	Immunodéficience humaine virale [VIH], à l'origine de tumeurs malignes
A81.1	Panencéphalite sclérosante subaiguë	B22	Immunodéficience humaine virale [VIH], à l'origine d'autres affections précisées
A86	Encéphalite virale, sans précision	B23.0	Syndrome d'infection aiguë par VIH
A87.0	Méningite à entérovirus {G02.0}	B23.8	Maladie par VIH à l'origine d'autres états précisés
A89	Infection virale du système nerveux central, sans précision	B24	Immunodéficience humaine virale [VIH], sans précision
A96.0	Fièvre hémorragique de Junin	B25.0	Pneumonie à cytomégalovirus {J17.1}
A96.1	Fièvre hémorragique de Machupo	B25.1	Hépatite à cytomégalovirus {K77.0}
A96.2	Fièvre de Lassa	B25.2	Pancréatite à cytomégalovirus {K87.1}
A96.8	Autres fièvres hémorragiques à arénavirus	B25.80	Infection à cytomégalovirus de l'appareil digestif
A96.9	Fièvre hémorragique à arénavirus, sans précision	B25.88	Autres infections à cytomégalovirus
A98.3	Maladie de Marburg	B25.9	Maladie à cytomégalovirus, sans précision
A98.5	Fièvre hémorragique avec syndrome rénal	B26.0	Orchite ourlienne {N51.1}
B00.0	Eczéma herpétique	B26.1	Méningite ourlienne {G02.0}
B00.1	Dermite vésiculaire due au virus de l'herpès	B26.2	Encéphalite ourlienne {G05.1}
B00.2	Gingivo-stomatite et pharyngo-amygdalite due au virus de l'herpès	B26.3	Pancréatite ourlienne {K87.1}
B00.3	Méningite due au virus de l'herpès {G02.0}	B26.8	Oreillons avec autres complications
B00.4	Encéphalite due au virus de l'herpès {G05.1}	B27.0	Mononucléose due à herpès virus gamma
B00.5	Affections oculaires dues au virus de l'herpès	B27.1	Mononucléose à cytomégalovirus
B00.7	Maladie disséminée due au virus de l'herpès	B27.8	Autres mononucléoses infectieuses
B00.8	Autres formes d'infection due au virus de l'herpès	B27.9	Mononucléose infectieuse, sans précision
B00.9	Infection due au virus de l'herpès, sans précision	B30.1	Conjonctivite due à un adénovirus {H13.1}
B01.0	Méningite varicelleuse {G02.0}	B30.3	Conjonctivite hémorragique aiguë épidémique (entérovirale) {H13.1}
B01.1	Encéphalite varicelleuse {G05.1}	B33.2	Cardite virale
B01.2	Pneumonie varicelleuse {J17.1}	B34.0	Infection adénovirale, siège non précisé
B01.8	Varicelle avec autres complications	B37.1	Candidose pulmonaire
B01.9	Varicelle sans complication	B37.2	Candidose de la peau et des ongles
B02.0	Encéphalite zostérienne {G05.1}	B37.4	Candidose d'autres localisations uro-génitales
B02.1	Méningite zostérienne {G02.0}	B37.5	Méningite à Candida {G02.1}
B02.2	Zona accompagné d'autres manifestations neurologiques	B37.6	Endocardite à Candida {I39.8}
B02.3	Zona ophtalmique	B37.81	Oesophagite à Candida
B02.7	Zona disséminé	B38.0	Coccidioïdomycose pulmonaire aiguë
B02.8	Zona avec autres complications	B38.1	Coccidioïdomycose pulmonaire chronique
B02.9	Zona sans complication	B38.2	Coccidioïdomycose pulmonaire, sans précision
B05.0	Rougeole compliquée d'une encéphalite {G05.1}	B38.3	Coccidioïdomycose cutanée
B05.1	Rougeole compliquée d'une méningite {G02.0}	B38.4	Méningite à coccidioïdomycose {G02.1}
B05.2	Rougeole compliquée d'une pneumonie {J17.1}	B38.7	Coccidioïdomycose disséminée
B05.3	Rougeole compliquée d'une otite moyenne {H67.1}	B38.8	Autres formes de coccidioïdomycose
B05.4	Rougeole avec complications intestinales	B39.0	Histoplasmose pulmonaire aiguë à Histoplasma capsulatum
B05.8	Rougeole avec autres complications	B39.1	Histoplasmose pulmonaire chronique à Histoplasma capsulatum
B06.0	Rubéole avec complications neurologiques	B39.2	Histoplasmose pulmonaire à Histoplasma capsulatum, sans précision
B06.8	Rubéole avec autres complications	B40.0	Blastomycose pulmonaire aiguë
B08.5	Pharyngite vésiculaire due à un entérovirus	B40.1	Blastomycose pulmonaire chronique
B15.0	Hépatite A avec coma hépatique	B40.2	Blastomycose pulmonaire, sans précision
B15.9	Hépatite A sans coma hépatique	B40.3	Blastomycose cutanée
B16.0	Hépatite aiguë B avec agent delta, avec coma hépatique	B40.7	Blastomycose disséminée
B16.1	Hépatite aiguë B avec agent delta, sans coma hépatique	B40.8	Autres formes de blastomycose
B16.2	Hépatite aiguë B sans agent delta, avec coma hépatique	B40.9	Blastomycose, sans précision
B16.9	Hépatite aiguë B, sans agent delta et sans coma hépatique	B41.0	Paracoccidioïdomycose pulmonaire
B17.0	(Sur)infection aiguë par agent delta d'un sujet porteur de l'hépatite B	B41.7	Paracoccidioïdomycose disséminée
B17.1	Hépatite aiguë C	B41.8	Autres formes de paracoccidioïdomycose
B17.2	Hépatite aiguë E	B41.9	Paracoccidioïdomycose, sans précision
B17.8	Autres hépatites virales aiguës précisées	B44.0	Aspergillose pulmonaire invasive
		B44.1	Autres aspergilloses pulmonaires
		B44.2	Aspergillose amygdalienne

B44.7	Aspergillose disséminée	C02.8	Tumeur maligne: Lésion à localisations contiguës de la langue
B44.8	Autres formes d'aspergillose		
B44.9	Aspergillose, sans précision	C02.9	Tumeur maligne: Langue, sans précision
B45.0	Cryptococcose pulmonaire	C03.0	Tumeur maligne: Gencive supérieure
B45.1	Cryptococcose cérébrale	C03.1	Tumeur maligne: Gencive inférieure
B45.2	Cryptococcose cutanée	C03.9	Tumeur maligne: Gencive, sans précision
B45.3	Cryptococcose osseuse	C04.0	Tumeur maligne: Plancher antérieur de la bouche
B45.7	Cryptococcose disséminée	C04.1	Tumeur maligne: Plancher latéral de la bouche
B45.8	Autres formes de cryptococcose	C04.8	Tumeur maligne: Lésion à localisations contiguës du plancher de la bouche
B45.9	Cryptococcose, sans précision		
B46.0	Mucormycose pulmonaire	C04.9	Tumeur maligne: Plancher de la bouche, sans précision
B46.1	Mucormycose rhinocérébrale		
B46.2	Mucormycose gastro-intestinale	C05.0	Tumeur maligne: Voûte palatine
B46.3	Mucormycose cutanée	C05.1	Tumeur maligne: Voile du palais
B46.4	Mucormycose disséminée	C05.2	Tumeur maligne: Luette
B46.5	Mucormycose, sans précision	C05.8	Tumeur maligne: Lésion à localisations contiguës du palais
B46.8	Autres zygomycoses		
B46.9	Zygomycose, sans précision	C05.9	Tumeur maligne: Palais, sans précision
B47.0	Eumycétome	C06.0	Tumeur maligne: Muqueuse de la joue
B47.1	Actinomycétome	C06.1	Tumeur maligne: Vestibule de la bouche
B48.2	Allescheriase	C06.2	Tumeur maligne: Région rétromolaire
B48.7	Mycoses opportunistes	C06.8	Tumeur maligne: Lésion à localisations contiguës de la bouche, parties autres et non précisées
B50.0	Paludisme à Plasmodium falciparum avec complications cérébrales	C06.9	Tumeur maligne: Bouche, sans précision
B50.8	Autres formes sévères et compliquées de paludisme à Plasmodium falciparum	C07	Tumeur maligne de la glande parotide
B50.9	Paludisme à Plasmodium falciparum, sans précision	C08.0	Tumeur maligne: Glande sous-mandibulaire
B51.0	Paludisme à Plasmodium vivax, avec rupture de la rate	C08.1	Tumeur maligne: Glande sublinguale
B51.8	Paludisme à Plasmodium vivax, avec autres complications	C08.8	Tumeur maligne: Lésion à localisations contiguës des glandes salivaires principales
B51.9	Paludisme à Plasmodium vivax, sans complication	C08.9	Tumeur maligne: Glande salivaire principale, sans précision
B52.0	Paludisme à Plasmodium malariae, avec atteinte rénale	C09.0	Tumeur maligne: Fosse amygdalienne
B52.8	Paludisme à Plasmodium malariae, avec autres complications	C09.1	Tumeur maligne: Pilier de l'amygdale (antérieur) (postérieur)
B52.9	Paludisme à Plasmodium malariae, sans complication	C09.8	Tumeur maligne: Lésion à localisations contiguës de l'amygdale
B53.0	Paludisme à Plasmodium ovale	C10.0	Tumeur maligne: Sillon glosso-épiglottique
B53.1	Paludisme à plasmodies simiennes	C10.1	Tumeur maligne: Face antérieure de l'épiglotte
B53.8	Autres paludismes, confirmés par examen parasitologique, non classés ailleurs	C10.2	Tumeur maligne: Paroi latérale de l'oropharynx
B54	Paludisme, sans précision	C10.3	Tumeur maligne: Paroi postérieure de l'oropharynx
B58.0	Oculopathie à Toxoplasma	C10.4	Tumeur maligne: Fente branchiale
B58.1	Hépatite à Toxoplasma {K77.0}	C10.8	Tumeur maligne: Lésion à localisations contiguës de l'oropharynx
B58.2	Méningo-encéphalite à Toxoplasma {G05.2}	C10.9	Tumeur maligne: Oropharynx, sans précision
B58.3	Toxoplasmose pulmonaire {J17.3}	C11.0	Tumeur maligne: Paroi supérieure du rhinopharynx
B58.8	Toxoplasmose avec atteinte d'autres organes	C11.1	Tumeur maligne: Paroi postérieure du rhinopharynx
B58.9	Toxoplasmose, sans précision	C11.2	Tumeur maligne: Paroi latérale du rhinopharynx
B59	Pneumocystose {J17.3}	C11.3	Tumeur maligne: Paroi antérieure du rhinopharynx
B97.0	Adénovirus, cause de maladies classées dans d'autres chapitres	C11.8	Tumeur maligne: Lésion à localisations contiguës de rhinopharynx
B97.1	Entérovirus, cause de maladies classées dans d'autres chapitres	C11.9	Tumeur maligne: Rhinopharynx, sans précision
C00.0	Tumeur maligne: Lèvre supérieure, bord libre	C12	Tumeur maligne du sinus piriforme
C00.1	Tumeur maligne: Lèvre inférieure, bord libre	C13.0	Tumeur maligne: Région rétro-cricoidienne
C00.2	Tumeur maligne: Lèvre, sans précision, bord libre	C13.1	Tumeur maligne: Repli ary-épiglottique, versant hypopharyngé
C00.3	Tumeur maligne: Lèvre supérieure, face interne	C13.2	Tumeur maligne: Paroi postérieure de l'hypopharynx
C00.4	Tumeur maligne: Lèvre inférieure, face interne	C13.8	Tumeur maligne: Lésion à localisations contiguës de l'hypopharynx
C00.5	Tumeur maligne: Lèvre, sans précision, face interne	C13.9	Tumeur maligne: Hypopharynx, sans précision
C00.6	Tumeur maligne: Commissure des lèvres	C14.0	Tumeur maligne: Pharynx, sans précision
C00.8	Tumeur maligne: Lésion à localisations contiguës de la lèvre	C14.2	Tumeur maligne: Anneau de Waldeyer
C00.9	Tumeur maligne: Lèvre, sans précision	C14.8	Tumeur maligne: Lésion à localisations contiguës de la lèvre, de la cavité buccale et du pharynx
C01	Tumeur maligne de la base de la langue	C15.0	Tumeur maligne: Œsophage cervical
C02.0	Tumeur maligne: Face dorsale de la langue	C15.1	Tumeur maligne: Œsophage thoracique
C02.1	Tumeur maligne: Pointe et bords latéraux de la langue	C15.2	Tumeur maligne: Œsophage abdominal
C02.2	Tumeur maligne: Face inférieure de la langue	C15.3	Tumeur maligne: Tiers supérieur de l'œsophage
C02.3	Tumeur maligne: Deux tiers antérieurs de la langue, sans précision	C15.4	Tumeur maligne: Tiers moyen de l'œsophage
		C15.5	Tumeur maligne: Tiers inférieur de l'œsophage
		C15.8	Tumeur maligne: Lésion à localisations contiguës de l'œsophage

C15.9	Tumeur maligne: Œsophage, sans précision	C31.2	Tumeur maligne: Sinus frontal
C16.0	Tumeur maligne: Cardia	C31.3	Tumeur maligne: Sinus sphénoïdal
C16.1	Tumeur maligne: Fundus	C31.8	Tumeur maligne: Lésion à localisations contiguës des sinus de la face
C16.2	Tumeur maligne: Corps de l'estomac	C31.9	Tumeur maligne: Sinus de la face, sans précision
C16.3	Tumeur maligne: Antre pylorique	C32.0	Tumeur maligne: Glotte
C16.4	Tumeur maligne: Pylore	C32.1	Tumeur maligne: Etage sus-glottique
C16.5	Tumeur maligne: Petite courbure de l'estomac, sans précision	C32.2	Tumeur maligne: Etage sous-glottique
C16.6	Tumeur maligne: Grande courbure de l'estomac, sans précision	C32.3	Tumeur maligne: Cartilage laryngé
C16.8	Tumeur maligne: Lésion à localisations contiguës de l'estomac	C32.8	Tumeur maligne: Lésion à localisations contiguës du larynx
C16.9	Tumeur maligne: Estomac, sans précision	C32.9	Tumeur maligne: Larynx, sans précision
C17.0	Tumeur maligne: Duodénum	C33	Tumeur maligne de la trachée
C17.1	Tumeur maligne: Jéjunum	C34.0	Tumeur maligne: Bronche souche
C17.2	Tumeur maligne: Iléon	C34.1	Tumeur maligne: Lobe supérieur, bronches ou poumon
C17.3	Tumeur maligne: Diverticule de Meckel	C34.2	Tumeur maligne: Lobe moyen, bronches ou poumon
C17.8	Tumeur maligne: Lésion à localisations contiguës de l'intestin grêle	C34.3	Tumeur maligne: Lobe inférieur, bronches ou poumon
C17.9	Tumeur maligne: Intestin grêle, sans précision	C34.8	Tumeur maligne: Lésion à localisations contiguës des bronches et du poumon
C18.0	Tumeur maligne: Cæcum	C34.9	Tumeur maligne: Bronche ou poumon, sans précision
C18.1	Tumeur maligne: Appendice	C37	Tumeur maligne du thymus
C18.2	Tumeur maligne: Côlon ascendant	C38.0	Tumeur maligne: Cœur
C18.3	Tumeur maligne: Angle droit du côlon [hepatica]	C38.1	Tumeur maligne: Médiastin antérieur
C18.4	Tumeur maligne: Côlon transverse	C38.2	Tumeur maligne: Médiastin postérieur
C18.5	Tumeur maligne: Angle gauche du côlon [splénique]	C38.3	Tumeur maligne: Médiastin, partie non précisée
C18.6	Tumeur maligne: Côlon descendant	C38.4	Tumeur maligne: Plèvre
C18.7	Tumeur maligne: Côlon sigmoïde	C38.8	Tumeur maligne: Lésion à localisations contiguës du cœur, du médiastin et de la plèvre
C18.8	Tumeur maligne: Lésion à localisations contiguës du côlon	C39.0	Tumeur maligne: Voies respiratoires supérieures, partie non précisée
C18.9	Tumeur maligne: Côlon, sans précision	C39.8	Tumeur maligne: Lésion à localisations contiguës des organes respiratoires et intrathoraciques
C19	Tumeur maligne de la jonction recto-sigmoïdienne	C39.9	Tumeur maligne: sièges mal définis de l'appareil respiratoire
C20	Tumeur maligne du rectum	C40.0	Tumeur maligne: Omoplate et os longs du membre supérieur
C21.0	Tumeur maligne: Anus, sans précision	C40.1	Tumeur maligne: Os courts du membre supérieur
C21.1	Tumeur maligne: Canal anal	C40.2	Tumeur maligne: Os longs du membre inférieur
C21.2	Tumeur maligne: Zone cloacale	C40.3	Tumeur maligne: Os courts du membre inférieur
C21.8	Tumeur maligne: Lésion à localisations contiguës du rectum, de l'anus et du canal anal	C40.8	Tumeur maligne: Lésion à localisations contiguës des os et du cartilage articulaire des membres
C22.0	Carcinome hépatocellulaire	C40.9	Tumeur maligne: Os et cartilage articulaire d'un membre, sans précision
C22.1	Carcinome du canal biliaire intrahépatique	C41.1	Tumeur maligne: Mandibule
C22.2	Hépatoblastome	C41.2	Tumeur maligne: Rachis
C22.3	Angiosarcome du foie	C41.30	Tumeur maligne des os et du cartilage articulaire: côtes
C22.4	Autres sarcomes du foie	C41.31	Tumeur maligne des os et du cartilage articulaire: sternum
C22.7	Autres carcinomes du foie précisés	C41.32	Tumeur maligne des os et du cartilage articulaire: clavicule
C22.9	Tumeur maligne: Foie, sans précision	C41.4	Tumeur maligne: Pelvis
C23	Tumeur maligne de la vésicule biliaire	C41.8	Tumeur maligne: Lésion à localisations contiguës des os et du cartilage articulaire
C24.0	Tumeur maligne: Canal biliaire extra-hépatique	C41.9	Tumeur maligne: Os et cartilage articulaire, sans précision
C24.1	Tumeur maligne: Ampoule de Vater	C43.0	Mélanome malin de la lèvre
C24.8	Tumeur maligne: Lésion à localisations contiguës des voies biliaires	C43.1	Mélanome malin de la paupière, y compris le canthus
C24.9	Tumeur maligne: Voies biliaires, sans précision	C43.2	Mélanome malin de l'oreille et du conduit auditif externe
C25.0	Tumeur maligne: Tête du pancréas	C43.3	Mélanome malin de la face, parties autres et non précisées
C25.1	Tumeur maligne: Corps du pancréas	C43.4	Mélanome malin du cuir chevelu et du cou
C25.2	Tumeur maligne: Queue du pancréas	C43.5	Mélanome malin du tronc
C25.3	Tumeur maligne: Canal pancréatique	C43.6	Mélanome malin du membre supérieur, y compris l'épaule
C25.4	Tumeur maligne: Pancréas endocrine	C43.7	Mélanome malin du membre inférieur, y compris la hanche
C25.7	Tumeur maligne: Autres parties du pancréas		
C25.8	Tumeur maligne: Lésion à localisations contiguës du pancréas		
C25.9	Tumeur maligne: Pancréas, sans précision		
C26.0	Tumeur maligne: Tractus intestinal, partie non précisée		
C26.1	Tumeur maligne: Rate		
C26.8	Tumeur maligne: Lésion à localisations contiguës de l'appareil digestif		
C26.9	Tumeur maligne: Sièges mal définis de l'appareil digestif		
C30.0	Tumeur maligne: Fosses nasales		
C30.1	Tumeur maligne: Oreille moyenne		
C31.0	Tumeur maligne: Sinus maxillaire		
C31.1	Tumeur maligne: Sinus ethmoïdal		

C43.8	Lésion à localisations contiguës d'un mélanome malin de la peau	C50.8	Tumeur maligne: Lésion à localisations contiguës du sein
C43.9	Mélanome malin de la peau, sans précision	C50.9	Tumeur maligne: Sein, sans précision
C44.0	Tumeur maligne: Face cutanée de la lèvre	C51.0	Tumeur maligne: Grande lèvre
C44.1	Tumeur maligne: Peau de la paupière, y compris le canthus	C51.1	Tumeur maligne: Petite lèvre
C44.2	Tumeur maligne: Peau de l'oreille et du conduit auditif externe	C51.2	Tumeur maligne: Clitoris
C44.3	Tumeur maligne: Peau de la face, parties autres et non précisées	C51.8	Tumeur maligne: Lésion à localisations contiguës de la vulve
C44.4	Tumeur maligne: Peau du cuir chevelu et du cou	C51.9	Tumeur maligne: Vulve, sans précision
C44.5	Tumeur maligne: Peau du tronc	C52	Tumeur maligne du vagin
C44.6	Tumeur maligne: Peau du membre supérieur, y compris l'épaule	C53.0	Tumeur maligne: Endocol
C44.7	Tumeur maligne: Peau du membre inférieur, y compris la hanche	C53.1	Tumeur maligne: Exocol
C44.8	Tumeur maligne: Lésion à localisations contiguës de la peau	C53.8	Tumeur maligne: Lésion à localisations contiguës du col de l'utérus
C44.9	Tumeur maligne de la peau, sans précision	C53.9	Tumeur maligne: Col de l'utérus, sans précision
C45.0	Mésotéliome de la plèvre	C54.0	Tumeur maligne: Isthme de l'utérus
C45.1	Mésotéliome du péritoine	C54.1	Tumeur maligne: Endomètre
C45.2	Mésotéliome du péricarde	C54.2	Tumeur maligne: Myomètre
C45.7	Mésotéliome d'autres sièges	C54.3	Tumeur maligne: Fond de l'utérus
C45.9	Mésotéliome, sans précision	C54.8	Tumeur maligne: Lésion à localisations contiguës du corps de l'utérus
C47.0	Tumeur maligne: Nerfs périphériques de la tête, de la face et du cou	C54.9	Tumeur maligne: Corps de l'utérus, sans précision
C47.1	Tumeur maligne: Nerfs périphériques du membre supérieur, y compris l'épaule	C55	Tumeur maligne de l'utérus, partie non précisée
C47.2	Tumeur maligne: Nerfs périphériques du membre inférieur, y compris la hanche	C56	Tumeur maligne de l'ovaire
C47.3	Tumeur maligne: Nerfs périphériques du thorax	C57.0	Tumeur maligne: Trompe de Fallope
C47.4	Tumeur maligne: Nerfs périphériques de l'abdomen	C57.1	Tumeur maligne: Ligament large
C47.5	Tumeur maligne: Nerfs périphériques du pelvis	C57.2	Tumeur maligne: Ligament rond
C47.6	Tumeur maligne: Nerfs périphériques du tronc, sans précision	C57.3	Tumeur maligne: Paramètre
C47.8	Tumeur maligne: Lésion à localisations contiguës des nerfs périphériques et du système nerveux autonome	C57.4	Tumeur maligne: Annexes de l'utérus, sans précision
C47.9	Tumeur maligne: Nerfs périphériques et système nerveux autonome, sans précision	C57.7	Tumeur maligne: Autres organes génitaux de la femme précisés
C48.0	Tumeur maligne: Rétropéritoine	C57.8	Tumeur maligne: Lésion à localisations contiguës des organes génitaux de la femme
C48.1	Tumeur maligne: Parties précisées du péritoine	C57.9	Tumeur maligne: Organe génital de la femme, sans précision
C48.2	Tumeur maligne: Péritoine, sans précision	C60.0	Tumeur maligne: Prépuce
C48.8	Tumeur maligne: Lésion à localisations contiguës du rétropéritoine et du péritoine	C60.1	Tumeur maligne: Gland
C49.0	Tumeur maligne: Tissu conjonctif et autres tissus mous de la tête, de la face et du cou	C60.2	Tumeur maligne: Corps de la verge
C49.1	Tumeur maligne: Tissu conjonctif et autres tissus mous du membre supérieur, y compris l'épaule	C60.8	Tumeur maligne: Lésion à localisations contiguës de la verge
C49.2	Tumeur maligne: Tissu conjonctif et autres tissus mous du membre inférieur, y compris la hanche	C60.9	Tumeur maligne: Verge, sans précision
C49.3	Tumeur maligne: Tissu conjonctif et autres tissus mous du thorax	C62.0	Tumeur maligne: Cryptorchidie
C49.4	Tumeur maligne: Tissu conjonctif et autres tissus mous de l'abdomen	C62.1	Tumeur maligne: Testicule descendu
C49.5	Tumeur maligne: Tissu conjonctif et autres tissus mous du pelvis	C62.9	Tumeur maligne: Testicule, sans précision
C49.6	Tumeur maligne: Tissu conjonctif et autres tissus mous du tronc, sans précision	C63.0	Tumeur maligne: Epididyme
C49.8	Tumeur maligne: Lésion à localisations contiguës du tissu conjonctif et des autres tissus mous	C63.1	Tumeur maligne: Cordon spermatique
C49.9	Tumeur maligne: Tissu conjonctif et autres tissus mous, sans précision	C63.2	Tumeur maligne: Scrotum
C50.0	Tumeur maligne: Mamelon et aréole	C63.7	Tumeur maligne: Autres organes génitaux de l'homme précisés
C50.1	Tumeur maligne: Partie centrale du sein	C63.8	Tumeur maligne: Lésion à localisations contiguës des organes génitaux de l'homme
C50.2	Tumeur maligne: Quadrant supéro-interne du sein	C63.9	Tumeur maligne: Organe génital de l'homme, sans précision
C50.3	Tumeur maligne: Quadrant inféro-interne du sein	C64	Tumeur maligne du rein, à l'exception du bassinnet
C50.4	Tumeur maligne: Quadrant supéro-externe du sein	C65	Tumeur maligne du bassinnet
C50.5	Tumeur maligne: Quadrant inféro-externe du sein	C66	Tumeur maligne de l'uretère
C50.6	Tumeur maligne: Prolongement axillaire du sein	C67.0	Tumeur maligne: Trigone de la vessie
		C67.1	Tumeur maligne: Dôme de la vessie
		C67.2	Tumeur maligne: Paroi latérale de la vessie
		C67.3	Tumeur maligne: Paroi antérieure de la vessie
		C67.4	Tumeur maligne: Paroi postérieure de la vessie
		C67.5	Tumeur maligne: Col vésical
		C67.6	Tumeur maligne: Orifice urétéral
		C67.7	Tumeur maligne: Ouraque
		C67.8	Tumeur maligne: Lésion à localisations contiguës de la vessie
		C67.9	Tumeur maligne: Vessie, sans précision
		C68.0	Tumeur maligne: Urètre
		C68.1	Tumeur maligne: Glande urétrale
		C68.8	Tumeur maligne: Lésion à localisations contiguës des organes urinaires

C68.9	Tumeur maligne: Organe urinaire, sans précision	C77.5	Tumeur maligne: Ganglions lymphatiques intrapelviens
C69.0	Tumeur maligne: Conjonctive		
C69.1	Tumeur maligne: Cornée	C77.8	Tumeur maligne: Ganglions lymphatiques de sièges multiples
C69.2	Tumeur maligne: Rétine		
C69.3	Tumeur maligne: Choroïde	C77.9	Tumeur maligne: Ganglion lymphatique, sans précision
C69.4	Tumeur maligne: Corps ciliaire		
C69.5	Tumeur maligne: Glande lacrymale et canal lacrymal	C78.0	Tumeur maligne secondaire du poumon
C69.6	Tumeur maligne: Orbite	C78.1	Tumeur maligne secondaire du médiastin
C69.8	Tumeur maligne: Lésion à localisations contiguës de l'œil et de ses annexes	C78.2	Tumeur maligne secondaire de la plèvre
		C78.3	Tumeur maligne secondaire des organes respiratoires, autres et non précisés
C69.9	Tumeur maligne: Œil, sans précision		
C70.0	Tumeur maligne: Méninges cérébrales	C78.4	Tumeur maligne secondaire de l'intestin grêle
C70.1	Tumeur maligne: Méninges rachidiennes	C78.5	Tumeur maligne secondaire du gros intestin et du rectum
C70.9	Tumeur maligne: Méninges, sans précision		
C71.0	Tumeur maligne: Encéphale, sauf lobes et ventricules	C78.6	Tumeur maligne secondaire du rétropéritoine et du péritoine
C71.1	Tumeur maligne: Lobe frontal		
C71.2	Tumeur maligne: Lobe temporal	C78.7	Tumeur maligne secondaire du foie et des voies biliaires intrahépatiques
C71.3	Tumeur maligne: Lobe pariétal		
C71.4	Tumeur maligne: Lobe occipital	C78.8	Tumeur maligne secondaire des organes digestifs, autres et non précisés
C71.5	Tumeur maligne: Ventricule cérébral		
C71.6	Tumeur maligne: Cervelet	C79.0	Tumeur maligne secondaire du rein et du bassinot
C71.7	Tumeur maligne: Tronc cérébral	C79.1	Tumeur maligne secondaire de la vessie et des organes urinaires, autres et non précisés
C71.8	Tumeur maligne: Lésion à localisations contiguës de l'encéphale	C79.2	Tumeur maligne secondaire de la peau
		C79.3	Tumeur maligne secondaire du cerveau et des méninges cérébrales
C71.9	Tumeur maligne: Encéphale, sans précision		
C72.0	Tumeur maligne: Moelle épinière		
C72.1	Tumeur maligne: Queue de cheval	C79.4	Tumeur maligne secondaire de parties du système nerveux, autres et non précisés
C72.2	Tumeur maligne: Nerf olfactif [Nerf crânien I]		
C72.3	Tumeur maligne: Nerf optique [Nerf crânien II]	C79.5	Tumeur maligne secondaire des os et de la moelle osseuse
C72.4	Tumeur maligne: Nerf auditif [Nerf crânien VIII]		
C72.5	Tumeur maligne: Nerfs crâniens, autres et non précisés	C79.6	Tumeur maligne secondaire de l'ovaire
		C79.7	Tumeur maligne secondaire de la glande surrénale
C72.8	Tumeur maligne: Lésion à localisations contiguës de l'encéphale et d'autres parties du système nerveux central	C79.81	Tumeur maligne secondaire du sein
		C79.82	Tumeur maligne secondaire des organes génitaux
		C79.83	Tumeur maligne secondaire du péricarde
C72.9	Tumeur maligne: Système nerveux central, sans précision	C79.84	Autres tumeurs malignes secondaires du cœur
		C79.85	Tumeur maligne secondaire du tissu conjonctif et d'autres tissus mous du cou
C73	Tumeur maligne de la thyroïde		
C74.0	Tumeur maligne: Cortex de la surrénale	C79.86	Tumeur maligne secondaire du tissu conjonctif et d'autres tissus mous des membres
C74.1	Tumeur maligne: Médullosurrénale		
C74.9	Tumeur maligne: Surrénale, sans précision	C79.88	Autres tumeurs secondaires malignes d'autres localisations précisées
C75.0	Tumeur maligne: Parathyroïde		
C75.1	Tumeur maligne: Hypophyse	C81.0	Lymphome de Hodgkin nodulaire à prédominance lymphocytaire
C75.2	Tumeur maligne: Tractus cranio-pharyngien		
C75.3	Tumeur maligne: Epiphyse [glande pinéale]	C81.1	Lymphome de Hodgkin (classique) avec sclérose nodulaire
C75.4	Tumeur maligne: Corpuscule carotidien		
C75.5	Tumeur maligne: Glomus aortique et autres paraganglions	C81.2	Lymphome de Hodgkin (classique) à cellularité mixte
		C81.3	Lymphome de Hodgkin (classique) à déplétion lymphocytaire
C75.8	Tumeur maligne: Atteinte pluriglandulaire, sans précision	C81.4	Lymphome de Hodgkin (classique) riche en lymphocytes
C75.9	Tumeur maligne: Glande endocrine, sans précision		
C76.0	Tumeur maligne: Tête, face et cou	C81.7	Autres formes de lymphome de Hodgkin (classique)
C76.1	Tumeur maligne: Thorax	C81.9	Lymphome de Hodgkin, sans précision
C76.2	Tumeur maligne: Abdomen	C82.0	Lymphome folliculaire de grade I
C76.3	Tumeur maligne: Pelvis	C82.1	Lymphome folliculaire de grade II
C76.4	Tumeur maligne: Membre supérieur	C82.2	Lymphome folliculaire de grade III, sans précision
C76.5	Tumeur maligne: Membre inférieur	C82.3	Lymphome folliculaire de grade IIIa
C76.7	Tumeur maligne: Autres sièges mal définis	C82.4	Lymphome folliculaire de grade IIIb
C76.8	Tumeur maligne: Lésion à localisations contiguës de sièges autres et mal définis	C82.5	Lymphome centrofolliculaire diffus
		C82.6	Lymphome centrofolliculaire cutané
C77.0	Tumeur maligne: Ganglions lymphatiques de la tête, de la face et du cou	C82.7	Autres formes de lymphome, folliculaire
		C82.9	Lymphome folliculaire, sans précision
C77.1	Tumeur maligne: Ganglions lymphatiques intrathoraciques	C83.0	Lymphome à petites cellules B
		C83.1	Lymphome à cellules du manteau
C77.2	Tumeur maligne: Ganglions lymphatiques intra-abdominaux	C83.3	Lymphome diffus à grandes cellules B
		C83.5	Lymphome lymphoblastique
C77.3	Tumeur maligne: Ganglions lymphatiques de l'aisselle et du membre supérieur	C83.7	Lymphome de Burkitt
		C83.8	Autres lymphomes non folliculaires
C77.4	Tumeur maligne: Ganglions lymphatiques inguinaux et du membre inférieur	C83.9	Lymphome non folliculaire, sans précision
		C84.0	Mycosis fongoïde
		C84.1	Réticulose de Sézary

C84.4	Lymphome périphérique à cellules T, non spécifié	C91.30	Leucémie polymphocytaire à cellules B: Sans mention de rémission complète
C84.5	Autres lymphomes à cellules T/NK matures		
C84.6	Lymphome anaplasique à grandes cellules, ALK positif	C91.31	Leucémie polymphocytaire à cellules B: En rémission complète
C84.7	Lymphome anaplasique à grandes cellules, ALK négatif	C91.40	Leucémie à tricholeucocytes: Sans mention de rémission complète
C84.8	Lymphome cutané à cellules T, sans précision	C91.41	Leucémie à tricholeucocytes: En rémission complète
C84.9	Lymphome à cellules T/NK matures, sans précision	C91.50	Lymphome/leucémie à cellules T de l'adulte (associé(e) au HTLV-1): Sans mention de rémission complète
C85.1	Lymphomes à cellules B, sans précision		
C85.2	Lymphome médiastinal (thymique) à grandes cellules B	C91.51	Lymphome/leucémie à cellules T de l'adulte (associé(e) au HTLV-1): En rémission complète
C85.7	Autres types précisés de lymphome non hodgkinien		
C85.9	Lymphome non hodgkinien, non précisé	C91.60	Leucémie polymphocytaire à cellules T: Sans mention de rémission complète
C86.0	Lymphome extranodal à cellules T/NK, type nasal		
C86.1	Lymphome hépatosplénique à cellules T	C91.61	Leucémie polymphocytaire à cellules T: En rémission complète
C86.2	Lymphome à cellules T de type entéropathique		
C86.3	Lymphome sous-cutané à cellules T de type panniculite	C91.70	Autres leucémies lymphoïdes: Sans mention de rémission complète
C86.4	Lymphome blastique à cellules NK	C91.71	Autres leucémies lymphoïdes: En rémission complète
C86.5	Lymphome angio-immunoblastique à cellules T	C91.80	LLA-B à cellules matures de type Burkitt: Sans mention de rémission complète
C86.6	Syndrome lymphoprolifératif cutané primitif à cellules T, CD30 positif		
C88.00	Macroglobulinémie de Waldenström: Sans mention de rémission complète	C91.81	LLA-B à cellules matures de type Burkitt: En rémission complète
C88.01	Macroglobulinémie de Waldenström: En rémission complète	C91.90	Leucémie lymphoïde, sans précision: Sans mention de rémission complète
C88.20	Autre maladie des chaînes lourdes: Sans mention de rémission complète	C91.91	Leucémie lymphoïde, sans précision: En rémission complète
C88.21	Autre maladie des chaînes lourdes: En rémission complète	C92.00	Leucémie myéloblastique aiguë [LMA]: Sans mention de rémission complète
C88.30	Maladie immunoproliférative de l'intestin grêle: Sans mention de rémission complète	C92.01	Leucémie myéloblastique aiguë [LMA]: En rémission complète
C88.31	Maladie immunoproliférative de l'intestin grêle: En rémission complète	C92.10	Leucémie myéloïde chronique [LMC], BCR/ABL positive: Sans mention de rémission complète
C88.40	Lymphome extranodal de la zone marginale à cellules B, lymphome des tissus lymphoïdes associés aux muqueuses [lymphome MALT]: Sans mention de rémission complète	C92.11	Leucémie myéloïde chronique [LMC], BCR/ABL positive: En rémission complète
C88.41	Lymphome extranodal de la zone marginale à cellules B, lymphome des tissus lymphoïdes associés aux muqueuses [lymphome MALT]: En rémission complète	C92.20	Leucémie myéloïde chronique atypique, BCR/ABL négative: Sans mention de rémission complète
C88.70	Autres maladies immunoprolifératives malignes: Sans mention de rémission complète	C92.21	Leucémie myéloïde chronique atypique, BCR/ABL négative: En rémission complète
C88.71	Autres maladies immunoprolifératives malignes: En rémission complète	C92.30	Sarcome myéloïde: Sans mention de rémission complète
C88.90	Maladie immunoproliférative maligne, sans précision: Sans mention de rémission complète	C92.31	Sarcome myéloïde: En rémission complète
C88.91	Maladie immunoproliférative maligne, sans précision: En rémission complète	C92.40	Leucémie promyélocytaire aiguë: Sans mention de rémission complète
C90.00	Myélome multiple: Sans mention de rémission complète	C92.41	Leucémie promyélocytaire aiguë: En rémission complète
C90.01	Myélome multiple: En rémission complète	C92.50	Leucémie myélomonocytaire aiguë: Sans mention de rémission complète
C90.10	Leucémie à plasmocytes: Sans mention de rémission complète	C92.51	Leucémie myélomonocytaire aiguë: En rémission complète
C90.11	Leucémie à plasmocytes: En rémission complète	C92.60	Leucémie myéloïde aiguë avec anomalie 11q23: Sans mention de rémission complète
C90.20	Plasmocytome extramédullaire: Sans mention de rémission complète	C92.61	Leucémie myéloïde aiguë avec anomalie 11q23: En rémission complète
C90.21	Plasmocytome extramédullaire: En rémission complète	C92.70	Autres leucémies myéloïdes: Sans mention de rémission complète
C90.30	Plasmocytome solitaire: Sans mention de rémission complète	C92.71	Autres leucémies myéloïdes: En rémission complète
C90.31	Plasmocytome solitaire: En rémission complète	C92.80	Leucémie myéloïde aiguë avec dysplasie multilinéaire: Sans mention de rémission complète
C91.00	Leucémie lymphoïde aiguë [LLA]: Sans mention de rémission complète	C92.81	Leucémie myéloïde aiguë avec dysplasie multilinéaire: En rémission complète
C91.01	Leucémie lymphoïde aiguë [LLA]: En rémission complète	C92.90	Leucémie myéloïde, sans précision: Sans mention de rémission complète
C91.10	Leucémie lymphoïde chronique [LLC] à cellules B: Sans mention de rémission complète	C92.91	Leucémie myéloïde, sans précision: En rémission complète
C91.11	Leucémie lymphoïde chronique [LLC] à cellules B: En rémission complète	C93.00	Leucémie monoblastique/monocytaire aiguë: Sans mention de rémission complète
		C93.01	Leucémie monoblastique/monocytaire aiguë: En rémission complète
		C93.10	Leucémie myélomonocytaire chronique: Sans mention de rémission complète

C93.11	Leucémie myéomonocytaire chronique: En rémission complète	D11.9	Tumeur bénigne: Glande salivaire principale, sans précision
C93.30	Leucémie myéomonocytaire juvénile: Sans mention de rémission complète	D12.0	Tumeur bénigne: Cæcum
C93.31	Leucémie myéomonocytaire juvénile: En rémission complète	D12.1	Tumeur bénigne: Appendice
C93.70	Autres leucémies monocytaires: Sans mention de rémission complète	D12.2	Tumeur bénigne: Côlon ascendant
C93.71	Autres leucémies monocytaires: En rémission complète	D12.3	Tumeur bénigne: Côlon transverse
C93.90	Leucémie monocytaire, sans précision: Sans mention de rémission complète	D12.4	Tumeur bénigne: Côlon descendant
C93.91	Leucémie monocytaire, sans précision: En rémission complète	D12.5	Tumeur bénigne: Côlon sigmoïde
C94.00	Polyglobulie primitive aiguë et érythroleucose: Sans mention de rémission complète	D12.6	Tumeur bénigne: Côlon, sans précision
C94.01	Polyglobulie primitive aiguë et érythroleucose: En rémission complète	D12.7	Tumeur bénigne: Jonction recto-sigmoïdienne
C94.20	Leucémie aiguë à mégacaryocytes: Sans mention de rémission complète	D12.8	Tumeur bénigne: Rectum
C94.21	Leucémie aiguë à mégacaryocytes: En rémission complète	D12.9	Tumeur bénigne: Anus et canal anal
C94.30	Leucémie à mastocytes: Sans mention de rémission complète	D13.0	Tumeur bénigne: Œsophage
C94.31	Leucémie à mastocytes: En rémission complète	D13.1	Tumeur bénigne: Estomac
C94.40	Panmyélose aiguë avec myélofibrose: Sans mention de rémission complète	D13.2	Tumeur bénigne: Duodénum
C94.41	Panmyélose aiguë avec myélofibrose: En rémission complète	D13.3	Tumeur bénigne: Parties de l'intestin grêle, autres et non précisées
C94.60	Maladie myélodysplasique et myéoproliférative, non classifiable: Sans mention de rémission complète	D13.4	Tumeur bénigne: Foie
C94.61	Maladie myélodysplasique et myéoproliférative, non classifiable: En rémission complète	D13.5	Tumeur bénigne: Voies biliaires extra-hépatiques et vésicule biliaire
C94.70	Autres leucémies précisées: Sans mention de rémission complète	D13.6	Tumeur bénigne: Pancréas
C94.71	Autres leucémies précisées: En rémission complète	D13.7	Tumeur bénigne: Pancréas endocrine
C95.00	Leucémie aiguë à cellules non précisées: Sans mention de rémission complète	D13.9	Tumeur bénigne: Sièges mal définis de l'appareil digestif
C95.01	Leucémie aiguë à cellules non précisées: En rémission complète	D14.0	Tumeur bénigne: Oreille moyenne, fosses nasales et sinus de la face
C95.70	Autres leucémies à cellules non précisées: Sans mention de rémission complète	D14.1	Tumeur bénigne: Larynx
C95.71	Autres leucémies à cellules non précisées: En rémission complète	D14.2	Tumeur bénigne: Trachée
C95.90	Leucémie, sans précision: Sans mention de rémission complète	D14.3	Tumeur bénigne: Bronches et poumon
C95.91	Leucémie, sans précision: En rémission complète	D14.4	Tumeur bénigne: Appareil respiratoire, sans précision
C96.0	Histiocytose à cellules de Langerhans multifocale et multistémique (disséminée) [Maladie d'Abt-Letterer-Siwe]	D15.0	Tumeur bénigne: Thymus
C96.2	Tumeur maligne à mastocytes	D15.1	Tumeur bénigne: Cœur
C96.4	Sarcome à cellules dendritiques (cellules accessoires)	D15.2	Tumeur bénigne: Médiastin
C96.7	Autres tumeurs malignes précisées des tissus lymphoïde, hématopoïétique et apparentés	D15.7	Tumeur bénigne: Autres organes intrathoraciques précisés
C96.8	Sarcome histiocytaire	D15.9	Tumeur bénigne: Organe intrathoracique, sans précision
C96.9	Tumeur maligne des tissus lymphoïde, hématopoïétique et apparentés, sans précision	D16.0	Tumeur bénigne: Omoplate et os longs du membre supérieur
C97	Tumeurs malignes de sièges multiples indépendants (primitifs)	D16.1	Tumeur bénigne: Os courts du membre supérieur
D10.0	Tumeur bénigne: Lèvre	D16.2	Tumeur bénigne: Os longs du membre inférieur
D10.1	Tumeur bénigne: Langue	D16.3	Tumeur bénigne: Os courts du membre inférieur
D10.2	Tumeur bénigne: Plancher de la bouche	D16.41	Tumeur bénigne: Kraniofazial
D10.3	Tumeur bénigne: Parties de la bouche, autres et non précisées	D16.42	Tumeur bénigne: Maxillofazial
D10.5	Tumeur bénigne: Autres parties de l'oropharynx	D16.5	Tumeur bénigne: Maxillaire inférieur
D10.6	Tumeur bénigne: Rhinopharynx	D16.6	Tumeur bénigne: Rachis
D10.7	Tumeur bénigne: Hypopharynx	D16.70	Tumeur bénigne des os et du cartilage articulaire: côtes
D10.9	Tumeur bénigne: Pharynx, sans précision	D16.71	Tumeur bénigne des os et du cartilage articulaire: sternum
D11.0	Tumeur bénigne: Glande parotide	D16.72	Tumeur bénigne des os et du cartilage articulaire: clavicule
D11.7	Tumeur bénigne: Autres glandes salivaires principales	D16.8	Tumeur bénigne: Bassin, sacrum et coccyx
		D16.9	Tumeur bénigne: Os et cartilage articulaire, sans précision
		D18.00	Hémangiome: Localisation non précisée
		D18.06	Hémangiome: Œil et orbite
		D18.10	Lymphangiome: Hygroma kystique cervical
		D18.11	Lymphangiome: Aisselle
		D18.12	Lymphangiome: Aine
		D18.13	Lymphangiome: Rétroperitoneal
		D18.18	Lymphangiome: Autres localisations
		D18.19	Lymphangiome: Localisation non précisée
		D19.0	Tumeur bénigne: Tissu mésothélial de la plèvre
		D19.1	Tumeur bénigne: Tissu mésothélial du péritoine
		D19.7	Tumeur bénigne: Tissu mésothélial d'autres sièges
		D19.9	Tumeur bénigne: Tissu mésothélial, sans précision
		D20.0	Tumeur bénigne: Rétropéritoine
		D20.1	Tumeur bénigne: Péritoine

D21.0	Tumeur bénigne: Tissu conjonctif et autres tissus mous de la tête, de la face et du cou	D35.2	Tumeur bénigne: Hypophyse
D21.1	Tumeur bénigne: Tissu conjonctif et autres tissus mous du membre supérieur, y compris l'épaule	D35.3	Tumeur bénigne: Canal cranio-pharyngien
D21.2	Tumeur bénigne: Tissu conjonctif et autres tissus mous du membre inférieur, y compris la hanche	D35.4	Tumeur bénigne: Epiphyse [glande pinéale]
D21.3	Tumeur bénigne: Tissu conjonctif et autres tissus mous du thorax	D35.5	Tumeur bénigne: Corpuscule carotidien
D21.4	Tumeur bénigne: Tissu conjonctif et autres tissus mous de l'abdomen	D35.6	Tumeur bénigne: Glomus aortique et autres paraganglions
D21.5	Tumeur bénigne: Tissu conjonctif et autres tissus mous du bassin	D35.7	Tumeur bénigne: Autres glandes endocrines précisées
D21.6	Tumeur bénigne: Tissu conjonctif et autres tissus mous du tronc, sans précision	D35.8	Tumeur bénigne: Atteinte pluriglandulaire
D21.9	Tumeur bénigne: Tissu conjonctif et autres tissus mous, sans précision	D35.9	Tumeur bénigne: Glande endocrine, sans précision
D24	Tumeur bénigne du sein	D36.0	Tumeur bénigne: Ganglions lymphatiques
D25.0	Léiomyome sous-muqueux de l'utérus	D36.1	Tumeur bénigne: Nerfs périphériques et du système nerveux autonome
D25.1	Léiomyome intramural de l'utérus	D36.7	Tumeur bénigne: Autres sièges précisés
D25.2	Léiomyome sous-séreux de l'utérus	D36.9	Tumeur bénigne de siège non précisé
D25.9	Léiomyome de l'utérus, sans précision	D37.0	Tumeurs à évolution imprévisible ou inconnue: Lèvre, cavité buccale et pharynx
D26.0	Tumeur bénigne: Col de l'utérus	D37.1	Tumeurs à évolution imprévisible ou inconnue: Estomac
D26.1	Tumeur bénigne: Corps de l'utérus	D37.2	Tumeurs à évolution imprévisible ou inconnue: Intestin grêle
D26.9	Tumeur bénigne: Utérus, sans précision	D37.3	Tumeurs à évolution imprévisible ou inconnue: Appendice
D27	Tumeur bénigne de l'ovaire	D37.4	Tumeurs à évolution imprévisible ou inconnue: Côlon
D28.0	Tumeur bénigne: Vulve	D37.5	Tumeurs à évolution imprévisible ou inconnue: Rectum
D28.1	Tumeur bénigne: Vagin	D37.6	Tumeurs à évolution imprévisible ou inconnue: Foie, vésicule et voies biliaires
D28.2	Tumeur bénigne: Trompe et ligaments de l'utérus	D37.70	Tumeur de la cavité buccale et des organes digestifs à évolution imprévisible ou inconnue: Pancréas
D28.7	Tumeur bénigne: Autres organes génitaux de la femme précisés	D37.78	Tumeur de la cavité buccale et des organes digestifs à évolution imprévisible ou inconnue: Autres organes digestifs
D28.9	Tumeur bénigne: Organe génital de la femme, sans précision	D37.9	Tumeurs à évolution imprévisible ou inconnue: Appareil digestif, sans précision
D29.0	Tumeur bénigne: Verge	D38.0	Tumeurs à évolution imprévisible ou inconnue: Larynx
D29.1	Tumeur bénigne: Prostate	D38.1	Tumeurs à évolution imprévisible ou inconnue: Trachée, bronches et poumon
D29.2	Tumeur bénigne: Testicule	D38.2	Tumeurs à évolution imprévisible ou inconnue: Plèvre
D29.3	Tumeur bénigne: Epididyme	D38.3	Tumeurs à évolution imprévisible ou inconnue: Médiastin
D29.4	Tumeur bénigne: Scrotum	D38.4	Tumeurs à évolution imprévisible ou inconnue: Thymus
D29.7	Tumeur bénigne: Autres organes génitaux de l'homme	D38.5	Tumeurs à évolution imprévisible ou inconnue: Autres organes respiratoires
D29.9	Tumeur bénigne: Organe génital de l'homme, sans précision	D38.6	Tumeurs à évolution imprévisible ou inconnue: Appareil respiratoire, sans précision
D30.0	Tumeur bénigne: Rein	D39.0	Tumeurs à évolution imprévisible ou inconnue: Utérus
D30.1	Tumeur bénigne: Bassinet rénal	D39.1	Tumeurs à évolution imprévisible ou inconnue: Ovaire
D30.2	Tumeur bénigne: Uretère	D39.2	Tumeurs à évolution imprévisible ou inconnue: Placenta
D30.3	Tumeur bénigne: Vessie	D39.7	Tumeurs à évolution imprévisible ou inconnue: Autres organes génitaux de la femme
D30.4	Tumeur bénigne: Urètre	D39.9	Tumeurs à évolution imprévisible ou inconnue: Organe génital de la femme, sans précision
D30.7	Tumeur bénigne: Autres organes urinaires	D40.0	Tumeurs à évolution imprévisible ou inconnue: Prostate
D30.9	Tumeur bénigne: Organe urinaire, sans précision	D40.1	Tumeurs à évolution imprévisible ou inconnue: Testicule
D31.0	Tumeur bénigne: Conjonctive	D40.7	Tumeurs à évolution imprévisible ou inconnue: Autres organes génitaux de l'homme
D31.1	Tumeur bénigne: Cornée	D40.9	Tumeurs à évolution imprévisible ou inconnue: Organe génital de l'homme, sans précision
D31.2	Tumeur bénigne: Rétine	D41.0	Tumeurs à évolution imprévisible ou inconnue: Rein
D31.3	Tumeur bénigne: Choroïde	D41.1	Tumeurs à évolution imprévisible ou inconnue: Bassinet
D31.4	Tumeur bénigne: Corps ciliaire		
D31.5	Tumeur bénigne: Glande lacrymale et canal lacrymal		
D31.6	Tumeur bénigne: Orbite, sans précision		
D31.9	Tumeur bénigne: Œil, sans précision		
D32.0	Tumeur bénigne: Méninges cérébrales		
D32.1	Tumeur bénigne: Méninges rachidiennes		
D32.9	Tumeur bénigne: Méninges, sans précision		
D33.0	Tumeur bénigne: Encéphale, supratentorial		
D33.1	Tumeur bénigne: Encéphale, infratentorial		
D33.2	Tumeur bénigne: Encéphale, sans précision		
D33.3	Tumeur bénigne: Nerfs crâniens		
D33.4	Tumeur bénigne: Moelle épinière		
D33.7	Tumeur bénigne: Autres parties précisées du système nerveux central		
D33.9	Tumeur bénigne: Système nerveux central, sans précision		
D34	Tumeur bénigne de la thyroïde		
D35.0	Tumeur bénigne: Surrénale		
D35.1	Tumeur bénigne: Parathyroïde		



D41.2	Tumeurs à évolution imprévisible ou inconnue: Uretère	D47.9	Tumeur des tissus lymphoïde, hématopoïétique et apparentés à évolution imprévisible ou inconnue, sans précision
D41.3	Tumeurs à évolution imprévisible ou inconnue: Urètre	D48.0	Tumeurs à évolution imprévisible ou inconnue: Os et cartilage articulaire
D41.4	Tumeurs à évolution imprévisible ou inconnue: Vessie	D48.1	Tumeurs à évolution imprévisible ou inconnue: Tissu conjonctif et autres tissus mous
D41.7	Tumeurs à évolution imprévisible ou inconnue: Autres organes urinaires	D48.2	Tumeurs à évolution imprévisible ou inconnue: Nerfs périphériques et du système nerveux autonome
D41.9	Tumeurs à évolution imprévisible ou inconnue: Organe urinaire, sans précision	D48.3	Tumeurs à évolution imprévisible ou inconnue: Rétropéritoine
D42.0	Tumeurs à évolution imprévisible ou inconnue: Méninges cérébrales	D48.4	Tumeurs à évolution imprévisible ou inconnue: Péritoine
D42.1	Tumeurs à évolution imprévisible ou inconnue: Méninges rachidiennes	D48.5	Tumeurs à évolution imprévisible ou inconnue: Peau
D42.9	Tumeurs à évolution imprévisible ou inconnue: Méninges, sans précision	D48.6	Tumeurs à évolution imprévisible ou inconnue: Sein
D43.0	Tumeurs à évolution imprévisible ou inconnue: Encéphale, supratentorial	D48.7	Tumeurs à évolution imprévisible ou inconnue: Autres sièges précisés
D43.1	Tumeurs à évolution imprévisible ou inconnue: Encéphale, infratentorial	D48.9	Tumeur à évolution imprévisible ou inconnue, sans précision
D43.2	Tumeurs à évolution imprévisible ou inconnue: Encéphale, sans précision	D55.0	Anémie due à une carence en glucose-6-phosphate déshydrogénase [G6PD]
D43.3	Tumeurs à évolution imprévisible ou inconnue: Nerfs crâniens	D55.1	Anémie due à d'autres anomalies du métabolisme du glutathion
D43.4	Tumeurs à évolution imprévisible ou inconnue: Moelle épinière	D57.0	Anémie à hématies falciformes [anémie drépanocytaire] avec crises
D43.7	Tumeurs à évolution imprévisible ou inconnue: Autres parties du système nerveux central	D59.3	Syndrome hémolytique urémique
D43.9	Tumeurs à évolution imprévisible ou inconnue: Système nerveux central, sans précision	D60.0	Aplasie médullaire [anémie aplastique] acquise pure, chronique
D44.0	Tumeurs à évolution imprévisible ou inconnue: Thyroïde	D60.1	Aplasia médullaire [anémie aplastique] acquise pure, transitoire
D44.1	Tumeurs à évolution imprévisible ou inconnue: Surrénale	D60.8	Autres aplasies médullaires [anémie aplastique] acquises pures
D44.2	Tumeurs à évolution imprévisible ou inconnue: Parathyroïde	D60.9	Aplasia médullaire [anémie aplastique] acquise pure, sans précision
D44.3	Tumeurs à évolution imprévisible ou inconnue: Hypophyse	D61.0	Anémies aplastiques constitutionnelle
D44.4	Tumeurs à évolution imprévisible ou inconnue: Canal cranio-pharyngien	D61.10	Aplasia médullaire [anémie aplastique] médicamenteuse due à un traitement cytotatique
D44.5	Tumeurs à évolution imprévisible ou inconnue: Epiphyse [glande pinéale]	D61.18	Autre aplasia médullaire [anémie aplastique] médicamenteuse
D44.6	Tumeurs à évolution imprévisible ou inconnue: Corpuscule carotidien	D61.19	Aplasia médullaire [anémie aplastique] médicamenteuse, sans précision
D44.7	Tumeurs à évolution imprévisible ou inconnue: Glomus aortique et autres paraganglions	D61.2	Anémies aplastiques due à d'autres agents externes
D44.9	Tumeurs à évolution imprévisible ou inconnue: Glande endocrine, sans précision	D61.3	Anémies aplastiques idiopathique
D45	Polyglobulie essentielle	D61.8	Autres anémies aplastiques précisées
D46.0	Anémie réfractaire non sidéroblastique, ainsi précisée	D61.9	Anémies aplastiques, sans précision
D46.1	Anémie réfractaire à sidéroblastes en couronne	D64.0	Anémie sidéroblastique héréditaire
D46.2	Anémie réfractaire avec excès de blastes [AREB]	D64.1	Anémie sidéroblastique secondaire, due à une maladie
D46.4	Anémie réfractaire, non précisée	D64.2	Anémie sidéroblastique secondaire, due à des médicaments et des toxines
D46.5	Anémie réfractaire avec dysplasie multilignées	D64.3	Autres anémies sidéroblastiques
D46.6	Syndrome myélodysplasique avec délétion isolée du chromosome 5 [del(5q)]	D66	Carence héréditaire en facteur VIII
D46.7	Autres syndromes myélodysplasiques	D67	Carence héréditaire en facteur IX
D46.9	Syndrome myélodysplasique, sans précision	D68.00	Maladie de von Willebrand, héréditaire
D47.0	Tumeurs à histiocytes et mastocytes à évolution imprévisible et inconnue	D68.01	Maladie de von Willebrand, acquise
D47.1	Maladie myéloproliférative chronique	D68.09	Maladie de von Willebrand, sans précision
D47.2	Gammopathie monoclonale de signification indéterminée [GMSI]	D68.1	Carence héréditaire en facteur XI
D47.3	Thrombocytémie essentielle (hémorragique)	D68.20	Carence héréditaire en facteur I
D47.4	Ostéomyélobiose	D68.21	Carence héréditaire en facteur II
D47.5	Leucémie chronique à éosinophiles [syndrome hyperéosinophilique]	D68.22	Carence héréditaire en facteur V
D47.7	Autres tumeurs précisées des tissus lymphoïde, hématopoïétique et apparentés à évolution imprévisible ou inconnue	D68.23	Carence héréditaire en facteur VII
		D68.24	Carence héréditaire en facteur X
		D68.25	Carence héréditaire en facteur XII
		D68.26	Carence héréditaire en facteur XIII
		D68.28	Carence héréditaire d'autres facteurs de coagulation
		D68.31	Troubles hémorragiques dus à l'augmentation d'anticorps anti-facteur VIII
		D68.32	Troubles hémorragiques dus à l'augmentation d'anticorps dirigés contre d'autres facteurs de coagulation

D68.33	Troubles hémorragiques dus aux coumarines (antagonistes de la vitamine K)	E00.9	Syndrome d'insuffisance thyroïdienne congénitale, sans précision
D68.34	Troubles hémorragiques dus aux héparines	E01.8	Autres affections thyroïdiennes et apparentées liées à une carence en iode
D68.35	Troubles hémorragiques dus à d'autres anticoagulants	E02	Hypothyroïdie par carence inapparente en iode
D68.38	Autres troubles hémorragiques dus à l'augmentation d'autres anticorps non précisés	E03.0	Hypothyroïdie congénitale, avec goitre diffus
D69.9	Affection hémorragique, sans précision	E03.1	Hypothyroïdie congénitale, sans goitre
D70.0	Agranulocytose et neutropénie congénitale	E03.5	Coma myxoédémateux
D70.10	Agranulocytose et neutropénie dues à un médicament: phase critique de moins de 4 jours	E06.0	Thyroïdite aiguë
D70.11	Agranulocytose et neutropénie: Phase critique de 10 à moins de 20 jours	E06.4	Thyroïdite médicamenteuse
D70.12	Agranulocytose et neutropénie: Phase critique de 20 jours ou plus	E07.1	Goitre dû à un trouble de l'hormonosynthèse
D70.13	Agranulocytose et neutropénie dues à un médicament: phase critique de 4 jours à moins de 7 jours	E15	Coma hypoglycémique non diabétique
D70.14	Agranulocytose et neutropénie dues à un médicament: phase critique de 7 jours à moins de 10 jours	E20.0	Hypoparathyroïdie idiopathique
D70.18	Autres formes évolutives d'agranulocytose et neutropénie dues à un médicament	E20.8	Autres hypoparathyroïdies
D70.19	Agranulocytose et neutropénie dues à un médicament, non précisées	E20.9	Hypoparathyroïdie, sans précision
D70.3	Autre agranulocytose	E23.2	Diabète insipide
D70.5	Neutropénie cyclique	E25.00	Déficit en 21-hydroxylase [SAG de type 3], forme classique
D70.6	Autre neutropénie	E25.01	Déficit en 21-hydroxylase [SAG de type 3], forme tardive
D70.7	Neutropénie, sans précision	E25.08	Autres anomalies adrénogénitales congénitales liées à un déficit enzymatique
D80.0	Hypogammaglobulinémie héréditaire	E25.09	Anomalie adrénogénitale congénitale liée à un déficit enzymatique, sans précision
D80.2	Déficit sélectif en immunoglobuline A [IgA]	E25.8	Autres anomalies génito-surrénales
D80.3	Déficit sélectif en sous-classes d'immunoglobulines G [IgG]	E25.9	Anomalie génito-surrénale, sans précision
D80.4	Déficit sélectif en immunoglobuline M [IgM]	E27.0	Autres hyperfonctionnements corticosurrénaux
D80.5	Déficit immunitaire avec augmentation de l'immunoglobuline M [IgM]	E27.1	Insuffisance corticosurrénale primaire
D81.0	Déficit immunitaire combiné sévère [DICS] avec dysgénésie réticulaire	E27.2	Crise addisonienne
D81.1	Déficit immunitaire combiné sévère [DICS] avec nombre faible de cellules B et T	E27.3	Insuffisance corticosurrénale médicamenteuse
D81.2	Déficit immunitaire combiné sévère [DICS] avec nombre faible ou normal de cellules B	E27.4	Insuffisances corticosurrénales, autres et sans précision
D81.3	Déficit en adénosine désaminase [ADA]	E27.5	Hyperfonctionnement de la médullosurrénale
D81.4	Syndrome de Nézélof	E27.8	Autres maladies précisées de la glande surrénale
D81.5	Déficit en purine nucléoside phosphorylase [PNP]	E29.0	Hyperfonction testiculaire
D81.6	Déficit en complexe majeur d'histocompatibilité classe I	E32.1	Abcès du thymus
D81.7	Déficit en complexe majeur d'histocompatibilité classe II	E34.3	Insuffisance staturale, non classée ailleurs
D81.8	Autres déficits immunitaires combinés	E35.1	Anomalies de la glande surrénale au cours de maladies classées ailleurs
D81.9	Déficit immunitaire combiné, sans précision	E46	Malnutrition protéino-énergétique, sans précision
D82.0	Syndrome de Wiskott-Aldrich	E70.0	Phénylcétonurie classique
D82.1	Syndrome de Di George	E70.1	Autres hyperphénylalaninémies
D83.0	Déficit immunitaire commun variable avec anomalies prédominantes du nombre et de la fonction des lymphocytes B	E70.2	Anomalies du métabolisme de la tyrosine
D83.1	Déficit immunitaire commun variable avec anomalies prédominantes des lymphocytes T immunorégulateurs	E70.3	Albinisme
D83.2	Déficit immunitaire commun variable avec autoanticorps anti-lymphocytes B ou T	E70.8	Autres anomalies du métabolisme des acides aminés aromatiques
D83.8	Autres déficits immunitaires communs variables	E70.9	Anomalies du métabolisme des acides aminés aromatiques, sans précision
D83.9	Déficit immunitaire commun variable, sans précision	E71.0	Maladie des urines à odeur de sirop d'érable
D89.0	Hypergammaglobulinémie polyclonale	E71.1	Autres anomalies du métabolisme des acides aminés à chaîne ramifiée
D89.1	Cryoglobulinémie	E71.2	Anomalie du métabolisme des acides aminés à chaîne ramifiée, sans précision
E00.0	Syndrome d'insuffisance thyroïdienne congénitale de type neurologique	E72.0	Anomalies du transport des acides aminés
E00.1	Syndrome d'insuffisance thyroïdienne congénitale de type myxoédémateux	E72.1	Anomalies du métabolisme des acides aminés soufrés
E00.2	Syndrome d'insuffisance thyroïdienne congénitale de type mixte	E72.2	Anomalies du cycle de l'uréogénèse
		E72.3	Anomalies du métabolisme de la lysine et de l'hydroxylysine
		E72.4	Anomalies du métabolisme de l'ornithine
		E72.5	Anomalies du métabolisme de la glycine
		E72.8	Autres anomalies précisées du métabolisme des acides aminés
		E72.9	Anomalie du métabolisme des acides aminés, sans précision
		E74.0	Thésaurismose glyco-génique
		E74.1	Anomalies du métabolisme du fructose
		E74.2	Anomalies du métabolisme du galactose
		E76.0	Mucopolysaccharidose, type I
		E76.1	Mucopolysaccharidose, type II
		E76.2	Autres mucopolysaccharidoses

E76.3	Mucopolysaccharidose, sans précision	G05.8	Encéphalite, myélite et encéphalomyélite au cours d'autres affections classées ailleurs
E76.8	Autres anomalies du métabolisme des glucosaminoglycanes	G06.0	Abcès et granulome intracrâniens
E76.9	Anomalie du métabolisme des glucosaminoglycanes, sans précision	G06.1	Abcès et granulome intrarachidiens
E78.6	Déficit en lipoprotéines	G06.2	Abcès extra-dural et sous-dural, sans précision
E78.9	Anomalie du métabolisme des lipoprotéines, sans précision	G07	Abcès et granulome intracrâniens et intrarachidiens au cours d'affections classées ailleurs
E79.0	Hyperuricémie sans signes d'arthrite inflammatoire et de maladie tophacée	G08	Phlébite et thrombophlébite intracrâniennes et intrarachidiennes
E79.1	Syndrome de Lesch-Nyhan	G12.0	Amyotrophie spinale infantile, type I [Werdnig-Hoffman]
E79.8	Autres anomalies du métabolisme de la purine et de la pyrimidine	G12.1	Autres amyotrophies spinales héréditaires
E79.9	Anomalie du métabolisme de la purine et de la pyrimidine, sans précision	G12.8	Autres amyotrophies spinales et syndromes apparentés
E80.0	Porphyrie érythropoïétique héréditaire	G12.9	Amyotrophie spinale, sans précision
E80.1	Porphyrie cutanée tardive	G40.1	Epilepsie et syndromes épileptiques symptomatiques définis par leur localisation ( focale, partielle) avec crises partielles simples
E80.2	Autres porphyries		
E80.6	Autres anomalies du métabolisme de la bilirubine	G40.3	Epilepsie et syndromes épileptiques généralisés idiopathiques
E83.0	Anomalies du métabolisme du cuivre		
E84.0	Fibrose kystique avec manifestations pulmonaires	G51.0	Paralysie faciale
E84.1	Fibrose kystique avec manifestations intestinales	G52.7	Affections de plusieurs nerfs crâniens
E84.80	Mucoviscidose à manifestation pulmonaire et intestinale	G53.1	Paralysie de plusieurs nerfs crâniens au cours de maladies infectieuses et parasitaires classées ailleurs {A00-B99}
E84.87	Mucoviscidose avec autres manifestations multiples		
E84.88	Mucoviscidose avec autres manifestations	G53.2	Paralysie de plusieurs nerfs crâniens au cours de sarcoïdose {D86.8}
E84.9	Fibrose kystique, sans précision		
E88.1	Lipodystrophie, non classée ailleurs	G53.3	Paralysie de plusieurs nerfs crâniens au cours de maladies tumorales {C00-D48}
E89.2	Hypoparathyroïdie après des actes médicaux	G54.1	Affections du plexus lombosacré
E89.6	Hypofonctionnement corticosurrénal (de la médullaire) après des actes médicaux	G55.1	Compression des racines et des plexus nerveux au cours d'atteintes des disques intervertébraux {M50-M51}
F02.4	Démence de la maladie due au virus de l'immunodéficience humaine [VIH] {B22}		
F19.3	Troubles mentaux et du comportement liés à l'utilisation de drogues multiples et troubles liés à l'utilisation d'autres substances psycho-actives: Syndrome de sevrage	G55.2	Compression des racines et des plexus nerveux au cours de spondylarthroses {M47.-}
F82.0	Troubles spécifiques du développement de la motricité globale	G70.0	Myasthénie
F82.1	Troubles spécifiques du développement de la motricité fine et graphique	G70.2	Myasthénie congénitale et au cours du développement
F82.2	Troubles spécifiques du développement de la motricité buccale	G70.8	Autres affections neuro-musculaires précisées
F82.9	Troubles spécifiques du développement des fonctions motrices, sans précision	G71.0	Dystrophie musculaire
F83	Troubles spécifiques mixtes du développement	G71.1	Affections myotoniques
G00.0	Méningite à Haemophilus influenzae	G71.2	Myopathies congénitales
G00.1	Méningite à pneumocoques	G71.9	Affection musculaire primitive, sans précision
G00.2	Méningite à streptocoques	G82.30	Tétraparésie et tétraplégie flasque: Paraplégie complète aiguë d'origine non traumatique
G00.3	Méningite à staphylocoques	G82.32	Tétraparésie et tétraplégie flasque: Paraplégie complète chronique
G00.8	Autres méningites bactériennes	G82.39	Tétraparésie et tétraplégie flasque: Non précisée
G00.9	Méningite bactérienne, sans précision	G82.40	Tétraparésie et tétraplégie spastique: Paraplégie complète aiguë d'origine non traumatique
G01	Méningite au cours d'affections bactériennes classées ailleurs	G82.42	Tétraparésie et tétraplégie spastique: Paraplégie complète chronique
G02.0	Méningite au cours d'infections virales classées ailleurs	G82.49	Tétraparésie et tétraplégie spastique: Non précisée
G02.1	Méningite au cours de mycoses classées ailleurs	G82.50	Tétraparésie et tétraplégie, sans précision:
G02.8	Méningite au cours d'autres maladies infectieuses et parasitaires précisées classées ailleurs	G82.52	Paraplégie complète aiguë d'origine non traumatique
G03.0	Méningite à liquide clair	G82.59	Tétraparésie et tétraplégie, sans précision: Paraplégie complète chronique
G03.1	Méningite chronique	G83.0	Tétraparésie et tétraplégie, sans précision: Non précisée
G03.2	Méningite récurrente bénigne [Mollaret]	G83.1	Diparésie et diplégie des membres supérieurs
G03.8	Méningite due à d'autres causes précisées	G83.2	Monoparésie et monoplégie d'un membre supérieur
G03.9	Méningite, sans précision	G83.3	Monoparésie et monoplégie, sans précision
G05.0	Encéphalite, myélite et encéphalomyélite au cours d'infections bactériennes classées ailleurs	G83.40	Syndrome de la queue de cheval complet
G05.1	Encéphalite, myélite et encéphalomyélite au cours d'infections virales classées ailleurs	G83.41	Syndrome de la queue de cheval incomplet
G05.2	Encéphalite, myélite et encéphalomyélite au cours d'autres maladies infectieuses et parasitaires classées ailleurs	G83.49	Syndrome de la queue de cheval, non précisé
		G91.1	Hydrocéphalie obstructive (non communicante)
		G91.20	Hydrocéphalie à pression normale idiopathique
		G91.21	Hydrocéphalie à pression normale secondaire
		G91.29	Hydrocéphalie à pression normale, non précisée
		G91.3	Hydrocéphalie post-traumatique, sans précision

G91.8	Autres hydrocéphalies	I33.9	Endocardite aiguë, sans précision
G91.9	Hydrocéphalie, sans précision	I37.0	Sténose de la valvule pulmonaire
G94.0	Hydrocéphalie au cours de maladies infectieuses et parasitaires classées ailleurs {A00-B99}	I39.0	Atteintes de la valvule mitrale au cours de maladies classées ailleurs
G94.1	Hydrocéphalie au cours de maladies tumorales {C00-D48}	I39.1	Atteintes de la valvule aortique au cours de maladies classées ailleurs
G94.2	Hydrocéphalie au cours d'autres maladies classées ailleurs	I39.2	Atteintes de la valvule tricuspide au cours de maladies classées ailleurs
G95.10	Hémorragie rachidienne non traumatique	I39.3	Atteintes de la valvule pulmonaire au cours de maladies classées ailleurs
G95.18	Autres myélopathies vasculaires	I39.4	Atteintes valvulaires multiples au cours de maladies classées ailleurs
G95.2	Compression médullaire, sans précision	I39.4	Atteintes valvulaires multiples au cours de maladies classées ailleurs
G95.9	Affection de la moelle épinière, sans précision	I39.8	Endocardite, valvule non précisée, au cours de maladies classées ailleurs
G96.0	Ecoulement de liquide céphalorachidien	I40.0	Myocardite infectieuse
G97.0	Ecoulement de liquide céphalorachidien après rachicentèse	I40.9	Myocardite aiguë, sans précision
H13.3	Pemphigoïde oculaire {L12.-}	I41.0	Myocardite au cours de maladies bactériennes classées ailleurs
H16.8	Autres kératites	I41.1	Myocardite au cours de maladies virales classées ailleurs
H19.1	Kératite et kératoconjonctivite dues au virus de l'herpès {B00.5}	I41.2	Myocardite au cours d'autres maladies infectieuses et parasitaires classées ailleurs
H19.2	Kératite et kératoconjonctivite au cours d'autres maladies infectieuses et parasitaires classées ailleurs	I41.8	Myocardite au cours d'autres maladies classées ailleurs
H32.0	Affections chorioréiniennes au cours de maladies infectieuses et parasitaires classées ailleurs	I43.1	Myocardiopathie au cours de maladies métaboliques
H58.0	Anomalies fonctionnelles de la pupille au cours de maladies classées ailleurs	I43.2	Myocardiopathie au cours de maladies nutritionnelles
H62.1	Otite externe au cours de maladies virales classées ailleurs	I44.0	Bloc auriculoventriculaire du premier degré
H66.0	Otite moyenne aiguë suppurée	I44.1	Bloc auriculoventriculaire du second degré
I12.00	Néphropathie hypertensive, avec insuffisance rénale: Sans mention de crise hypertensive	I44.2	Bloc auriculoventriculaire complet
I12.01	Néphropathie hypertensive, avec insuffisance rénale: Avec mention de crise hypertensive	I44.3	Blocs auriculoventriculaires, autres et sans précision
I12.90	Néphropathie hypertensive, sans insuffisance rénale: Sans mention de crise hypertensive	I44.4	Bloc fasciculaire antérieur gauche
I12.91	Néphropathie hypertensive, sans insuffisance rénale: Avec mention de crise hypertensive	I44.5	Bloc fasciculaire postérieur gauche
I15.00	Hypertension vasculo-rénale: Sans mention de crise hypertensive	I44.6	Blocs fasciculaires, autres et sans précision
I15.01	Hypertension vasculo-rénale: Avec mention de crise hypertensive	I44.7	Bloc de branche gauche, sans précision
I15.10	Hypertension secondaire à d'autres atteintes rénales: Sans mention de crise hypertensive	I45.0	Bloc fasciculaire droit
I15.11	Hypertension secondaire à d'autres atteintes rénales: Avec mention de crise hypertensive	I45.1	Blocs de branche droit, autres et sans précision
I26.0	Embolie pulmonaire, avec mention de cœur pulmonaire aigu	I45.2	Bloc bifasciculaire
I26.9	Embolie pulmonaire, sans mention de cœur pulmonaire aigu	I45.3	Bloc trifasciculaire
I27.0	Hypertension pulmonaire primitive	I45.4	Bloc ventriculaire non spécifique
I27.1	Cardiopathie due à cyphoscoliose	I45.5	Autre bloc cardiaque précisé
I27.20	Hypertension pulmonaire en présence d'une thromboembolie chronique	I45.6	Syndrome de pré-excitation
I27.28	Autres hypertensions pulmonaires secondaires précisées	I45.8	Autres troubles précisés de la conduction
I27.8	Autres affections cardiopulmonaires précisées	I45.9	Trouble de la conduction, sans précision
I27.9	Affection cardiopulmonaire, sans précision	I46.0	Arrêt cardiaque réanimé avec succès
I30.0	Péricardite idiopathique aiguë non spécifique	I46.1	Mort cardiaque subite, décrite ainsi
I30.1	Péricardite infectieuse	I46.9	Arrêt cardiaque, sans précision
I30.8	Autres formes de péricardite aiguë	I47.1	Tachycardie supraventriculaire
I30.9	Péricardite aiguë, sans précision	I47.2	Tachycardie ventriculaire
I31.2	Hémopéricarde, non classé ailleurs	I47.9	Tachycardie paroxystique, sans précision
I31.3	Epanchement péricardique (non inflammatoire)	I48.0	Fibrillation auriculaire, paroxystique
I31.8	Autres maladies précisées du péricarde	I48.1	Fibrillation auriculaire, persistante
I31.9	Maladie du péricarde, sans précision	I48.2	Fibrillation auriculaire, permanente
I32.0	Péricardite au cours de maladies bactériennes classées ailleurs	I48.3	Flutter auriculaire, typique
I32.1	Péricardite au cours d'autres maladies infectieuses et parasitaires classées ailleurs	I48.4	Flutter auriculaire, atypique
I32.8	Péricardite au cours d'autres maladies classées ailleurs	I48.9	Fibrillation et flutter auriculaires, sans autre précision
I33.0	Endocardite infectieuse aiguë et subaiguë	I49.0	Fibrillation et flutter ventriculaires
		I50.00	Insuffisance cardiaque droite primaire
		I50.01	Insuffisance cardiaque droite secondaire
		I50.11	Insuffisance cardiaque gauche: Sans symptôme
		I50.12	Insuffisance cardiaque gauche: Avec symptôme en cas d'effort important
		I50.13	Insuffisance cardiaque gauche: Avec symptôme en cas d'effort léger
		I50.14	Insuffisance cardiaque gauche: Avec symptôme au repos
		I50.19	Insuffisance ventriculaire gauche: Non précisée
		I50.9	Insuffisance cardiaque, sans précision
		I51.1	Rupture des cordages tendineux, non classée ailleurs
		I51.2	Rupture du muscle papillaire, non classée ailleurs
		I51.4	Myocardite, sans précision

I51.5	Dégénérescence du myocarde	I66.4	Occlusion et sténose des artères cérébrales, multiples et bilatérales
I51.6	Maladie cardio-vasculaire, sans précision	I66.8	Occlusion et sténose d'une autre artère cérébrale
I60.0	Hémorragie sous-arachnoïdienne de la bifurcation et du siphon carotidien	I66.9	Occlusion et sténose d'une artère cérébrale, sans précision
I60.1	Hémorragie sous-arachnoïdienne de l'artère cérébrale moyenne	I67.10	Anévrisme cérébral (acquis)
I60.2	Hémorragie sous-arachnoïdienne de l'artère communicante antérieure	I67.11	Fistule artérioveineuse cérébrale (acquise)
I60.3	Hémorragie sous-arachnoïdienne de l'artère communicante postérieure	I67.6	Thrombose non pyogène du système veineux intracrânien
I60.4	Hémorragie sous-arachnoïdienne de l'artère basilaire	I71.00	Dissection de l'aorte localisation non précisée, sans indication de rupture
I60.5	Hémorragie sous-arachnoïdienne de l'artère vertébrale	I71.01	Dissection de l'aorte thoracique, sans indication de rupture
I60.6	Hémorragie sous-arachnoïdienne d'autres artères intracrâniennes	I71.02	Dissection de l'aorte abdominale, sans indication de rupture
I60.7	Hémorragie sous-arachnoïdienne d'une artère intracrânienne, sans précision	I71.03	Dissection de l'aorte thoracoabdominale, sans indication de rupture
I60.8	Autres hémorragies sous-arachnoïdiennes	I71.04	Dissection de l'aorte localisation non précisée, avec rupture
I60.9	Hémorragie sous-arachnoïdienne, sans précision	I71.05	Dissection de l'aorte thoracique, avec rupture
I61.0	Hémorragie intracérébrale hémisphérique, sous-corticale	I71.06	Dissection de l'aorte abdominale, avec rupture
I61.1	Hémorragie intracérébrale hémisphérique, corticale	I71.07	Dissection de l'aorte thoracoabdominale, avec rupture
I61.2	Hémorragie intracérébrale hémisphérique, non précisée	I71.1	Anévrisme aortique thoracique, rompu
I61.3	Hémorragie intracérébrale du tronc cérébral	I71.2	Anévrisme aortique thoracique, sans mention de rupture
I61.4	Hémorragie intracérébrale cérébelleuse	I71.3	Anévrisme aortique abdominal, rompu
I61.5	Hémorragie intracérébrale intraventriculaire	I71.4	Anévrisme aortique abdominal, sans mention de rupture
I61.6	Hémorragie intracérébrale, localisations multiples	I71.5	Anévrisme aortique thoraco-abdominal(e), rompu
I61.8	Autres hémorragies intracérébrales	I71.6	Anévrisme aortique thoraco-abdominal(e), sans mention de rupture
I61.9	Hémorragie intracérébrale, sans précision	I71.8	Anévrisme aortique de localisation non précisée, rompu
I62.00	Hémorragie sous-durale (aiguë) (non traumatique): Aiguë	I71.9	Anévrisme aortique de localisation non précisée, sans mention de rupture
I62.01	Hémorragie sous-durale (aiguë) (non traumatique): Subaiguë	I73.8	Autres maladies vasculaires périphériques précisées
I62.02	Hémorragie sous-durale (aiguë) (non traumatique): Chronique	I73.9	Maladie vasculaire périphérique, sans précision
I62.09	Hémorragie sous-durale (aiguë) (non traumatique): Non précisée	I74.0	Embolie et thrombose de l'aorte abdominale
I62.1	Hémorragie extradurale non traumatique	I74.1	Embolie et thrombose de parties de l'aorte, autres et non précisées
I62.9	Hémorragie intracrânienne (non traumatique), sans précision	I74.2	Embolie et thrombose des artères des membres supérieurs
I63.0	Infarctus cérébral dû à une thrombose des artères précérébrales	I74.3	Embolie et thrombose des artères des membres inférieurs
I63.1	Infarctus cérébral dû à une embolie des artères précérébrales	I74.4	Embolie et thrombose des artères distales, sans précision
I63.2	Infarctus cérébral dû à une occlusion ou sténose des artères précérébrales, de mécanisme non précisé	I74.5	Embolie et thrombose de l'artère iliaque
I63.3	Infarctus cérébral dû à une thrombose des artères cérébrales	I74.8	Embolie et thrombose d'autres artères
I63.4	Infarctus cérébral dû à une embolie des artères cérébrales	I74.9	Embolie et thrombose d'artères non précisées
I63.5	Infarctus cérébral dû à une occlusion ou sténose des artères cérébrales, de mécanisme non précisé	I77.2	Rupture d'une artère
I63.6	Infarctus cérébral dû à une thrombose veineuse cérébrale, non pyogène	I77.5	Nécrose d'une artère
I63.8	Autres infarctus cérébraux	I79.0	Anévrisme de l'aorte au cours de maladies classées ailleurs
I63.9	Infarctus cérébral, sans précision	I79.2	Angiopathie périphérique au cours de maladies classées ailleurs
I65.0	Occlusion et sténose de l'artère vertébrale	I80.1	Thrombose, phlébite et thrombophlébite de la veine fémorale
I65.1	Occlusion et sténose de l'artère basilaire	I80.20	Thrombose, phlébite et thrombophlébite des veines pelviennes
I65.2	Occlusion et sténose de l'artère carotide	I80.28	Thrombose, phlébite et thrombophlébite d'autres vaisseaux profonds des membres inférieurs
I65.3	Occlusion et sténose des artères précérébrales, multiples et bilatérales	I81	Thrombose de la veine porte
I65.8	Occlusion et sténose d'une autre artère précérébrale	I82.0	Syndrome de Budd-Chiari
I65.9	Occlusion et sténose d'une artère précérébrale, sans précision	I82.2	Embolie et thrombose de la veine cave
I66.0	Occlusion et sténose de l'artère cérébrale moyenne	I82.3	Embolie et thrombose de la veine rénale
I66.1	Occlusion et sténose de l'artère cérébrale antérieure	I85.0	Varices œsophagiennes hémorragiques
I66.2	Occlusion et sténose de l'artère cérébrale postérieure	I89.1	Lymphangite
I66.3	Occlusion et sténose des artères cérébelleuses	I89.8	Autres atteintes non infectieuses précisées des vaisseaux et des ganglions lymphatiques
		I97.0	Syndrome post-cardiotomie

I97.1	Autres troubles fonctionnels après chirurgie cardiaque	J85.0	Gangrène et nécrose du poumon
I98.0	Syphilis cardio-vasculaire	J85.1	Abcès du poumon avec pneumonie
I98.1	Troubles cardio-vasculaires au cours d'autres maladies infectieuses et parasitaires classées ailleurs	J85.2	Abcès du poumon sans pneumonie
J09	Grippe à virus d'influenza zoonotique ou pandémique identifié	J85.3	Abcès du médiastin
J10.0	Grippe avec pneumonie, virus d'influenza saisonnière identifié	J86.0	Pyothorax avec fistule
J10.1	Grippe avec d'autres manifestations respiratoires, virus d'influenza saisonnière identifié	J86.9	Pyothorax sans fistule
J10.8	Grippe avec d'autres manifestations, virus d'influenza saisonnière identifié	J90	Epanchement pleural, non classé ailleurs
J11.0	Grippe avec pneumonie, virus non identifié	J91	Epanchement pleural au cours de maladies classées ailleurs
J11.1	Grippe avec d'autres manifestations respiratoires, virus non identifié	J94.0	Epanchement chyleux
J11.8	Grippe avec d'autres manifestations, virus non identifié	J94.2	Hémothorax
J12.0	Pneumonie adénovirale	J94.8	Autres affections pleurales précisées
J12.1	Pneumonie due au virus respiratoire syncytial [VRS]	J94.9	Affection pleurale, sans précision
J12.2	Pneumonie due aux virus paragrippaux	J95.0	Fonctionnement défectueux d'un trachéostome
J12.3	Pneumonie due au Metapneumovirus humain	J95.80	Pneumothorax iatrogène
J12.8	Autres pneumonie virales	K07.8	Autres anomalies dento-faciales
J12.9	Pneumonie virale, sans précision	K22.2	Obstruction de l'œsophage
J13	Pneumonie due à Streptococcus pneumoniae	K22.3	Perforation de l'œsophage
J14	Pneumonie due à Haemophilus influenzae	K22.4	Dyskinésie de l'œsophage
J15.0	Pneumonie due à Klebsiella pneumoniae	K31.6	Fistule de l'estomac et du duodénum
J15.1	Pneumonie due à Pseudomonas	K35.2	Appendicite aiguë avec péritonite généralisée
J15.2	Pneumonie due à des staphylocoques	K35.30	Appendicite aiguë avec péritonite localisée sans perforation ni rupture
J15.3	Pneumonie due à des streptocoques, groupe B	K35.31	Appendicite aiguë avec péritonite localisée avec perforation ou rupture
J15.4	Pneumonie due à d'autres streptocoques	K35.32	Appendicite aiguë avec abcès péritonéal
J15.5	Pneumonie due à Escherichia coli	K35.8	Appendicite aiguë, sans précision
J15.6	Pneumonie due à d'autres bactéries à Gram négatif	K37	Appendicite, sans précision
J15.7	Pneumonie due à Mycoplasma pneumoniae	K40.00	Hernie inguinale bilatérale, avec occlusion, sans gangrène: Non précisée comme hernie récidivante
J15.8	Autres pneumonies bactériennes	K40.01	Hernie inguinale bilatérale, avec occlusion, sans gangrène: Hernie récidivante
J15.9	Pneumonie bactérienne, sans précision	K40.10	Hernie inguinale bilatérale, avec gangrène: Non précisée comme hernie récidivante
J16.0	Pneumonie due à Chlamydia	K40.11	Hernie inguinale bilatérale, avec gangrène: Hernie récidivante
J16.8	Pneumonie due à d'autres micro-organismes infectieux	K40.30	Hernie inguinale, unilatérale ou sans précision, avec occlusion, sans gangrène: Non précisée comme hernie récidivante
J17.0	Pneumonie au cours de maladies bactériennes classées ailleurs	K40.31	Hernie inguinale, unilatérale ou sans précision, avec occlusion, sans gangrène: Hernie récidivante
J17.1	Pneumonie au cours de maladies virales classées ailleurs	K40.40	Hernie inguinale, unilatérale ou sans précision, avec gangrène: Non précisée comme hernie récidivante
J17.2	Pneumonie au cours de mycoses	K40.41	Hernie inguinale, unilatérale ou sans précision, avec gangrène: Hernie récidivante
J17.3	Pneumonie au cours de maladies parasitaires	K41.0	Hernie crurale bilatérale, avec occlusion, sans gangrène
J17.8	Pneumonie au cours d'autres maladies classées ailleurs	K41.1	Hernie crurale bilatérale, avec gangrène
J18.0	Bronchopneumonie, sans précision	K41.3	Hernie crurale, unilatérale ou sans précision, avec occlusion, sans gangrène
J18.1	Pneumonie lobaire, sans précision	K41.4	Hernie crurale, unilatérale ou sans précision, avec gangrène
J18.8	Autres pneumonies, micro-organisme non précisé	K42.0	Hernie ombilicale avec occlusion, sans gangrène
J18.9	Pneumonies, sans précision	K42.1	Hernie ombilicale, avec gangrène
J21.0	Bronchiolite aiguë due au virus respiratoire syncytial [VRS]	K43.0	Hernie incisionnelle avec occlusion, sans gangrène
J21.1	Bronchiolite aiguë au Metapneumovirus humain	K43.1	Hernie incisionnelle avec gangrène
J21.8	Bronchiolite aiguë due à d'autres micro-organismes précisés	K43.3	Hernie parastomale avec occlusion, sans gangrène
J21.9	Bronchiolite aiguë, sans précision	K43.4	Hernie parastomale, avec gangrène
J34.3	Hypertrophie des cornets du nez	K43.60	Hernie épigastrique avec occlusion, sans gangrène
J38.00	Paralysie des cordes vocales et du larynx: Non précisée	K43.68	Autres hernies de la paroi abdominale antérieure avec occlusion, sans gangrène
J38.02	Paralysie des cordes vocales et du larynx: Unilatérale, totale	K43.69	Hernies de la paroi abdominale antérieure non précisées avec occlusion, sans gangrène
J38.03	Paralysie des cordes vocales et du larynx: Bilatérale, partielle	K43.70	Hernie épigastrique avec gangrène
J38.6	Sténose du larynx	K43.78	Autres hernies de la paroi abdominale antérieure avec gangrène
J38.7	Autres maladies du larynx	K43.79	Hernies de la paroi abdominale antérieure non précisées avec gangrène
J39.0	Abcès parapharyngé et rétropharyngé	K44.0	Hernie diaphragmatique avec occlusion, sans gangrène
J69.0	Pneumonie due à des aliments et des vomissements	K44.1	Hernie diaphragmatique, avec gangrène
J69.1	Pneumonie due à des huiles et des essences		
J69.8	Pneumonie due à d'autres substances solides et liquides		

K45.1	Autres hernies abdominales précisées, avec gangrène	K76.4	Pélioïse hépatique
K46.1	Hernie abdominale non précisée, avec gangrène	K76.6	Hypertension portale
K52.1	Gastro-entérite et colite toxiques	K76.7	Syndrome hépato-rénal
K55.0	Troubles vasculaires aigus de l'intestin	K77.0	Atteintes hépatiques au cours de maladies infectieuses et parasitaires classées ailleurs
K55.21	Angiodysplasie du côlon: Sans indication de saignement	K77.11	Stade 1 de maladie aiguë du foie de rejet de greffe-contre-hôte {T86.01}
K56.0	Iléus paralytique	K77.12	Stade 2 de maladie aiguë du foie de rejet de greffe-contre-hôte {T86.02}
K56.1	Invagination	K77.13	Stade 3 de maladie aiguë du foie de rejet de greffe-contre-hôte {T86.02}
K56.2	Volvulus	K77.14	Stade 4 de maladie aiguë du foie de rejet de greffe-contre-hôte {T86.02}
K56.4	Autres obstructions de l'intestin	K77.21	Stade 1 de la maladie GVH hépatique chronique {T86.05}, {T86.06}
K56.6	Occlusions intestinales, autres et sans précision	K77.22	Stade 2 de la maladie GVH hépatique chronique {T86.06}
K56.7	Iléus, sans précision	K77.23	Stade 3 de maladie chronique du foie de rejet de greffe-contre-hôte {T86.07}
K59.3	Mégacôlon, non classé ailleurs	K77.8	Atteintes hépatiques au cours d'autres maladies classées ailleurs
K61.0	Abcès anal	K83.1	Obstruction des voies biliaires
K61.1	Abcès rectal	K90.2	Syndrome de l'anse borgne, non classé ailleurs
K61.2	Abcès ano-rectal	K90.3	Stéatorrhée pancréatique
K61.3	Abcès ischio-rectal	K91.1	Syndromes consécutifs à une intervention gastrique
K61.4	Abcès intrasphinctérien	K93.1	Mégacôlon au cours de la maladie de Chagas {B57.3}
K62.2	Prolapsus anal	L00.0	Syndrome staphylococcique de peau échaudée [Syndrome SSS]: Atteinte de moins de 30% de la surface corporelle
K62.3	Prolapsus rectal	L00.1	Syndrome staphylococcique de peau échaudée [Syndrome SSS]: Atteinte de 30% de la surface corporelle et plus
K62.4	Sténose de l'anus et du rectum	L10.2	Pemphigus foliacé
K63.0	Abcès de l'intestin	L11.8	Autres formes précisées d'acantholyse
K63.1	Perforation de l'intestin (non traumatique)	L11.9	Acantholyse, sans précision
K63.2	Fistule de l'intestin	L12.0	Pemphigoïde bulleux
K63.3	Ulcère de l'intestin	L12.3	Epidermolyse bulleuse acquise
K65.0	Péritonite aiguë	L12.8	Autres pemphigoïdes
K65.8	Autres péritonites	L12.9	Pemphigoïde, sans précision
K65.9	Péritonite, sans précision	L13.0	Dermite herpétiforme [Maladie de Duhring-Brocq]
K66.0	Adhérences péritonéales	L13.1	Pustulose sous-cornée [Maladie de Sneddon-Wilkinson]
K66.1	Hémopéritoine	L13.8	Autres dermatoses bulleuses précisées
K66.8	Autres maladies précisées du péritoine	L14	Dermatoses bulleuses au cours de maladies classées ailleurs
K67.0	Péritonite à Chlamydia {A74.8}	L40.1	Psoriasis pustuleux généralisé
K67.1	Péritonite gonococcique {A54.8}	L51.0	Erythème polymorphe non bulleux
K67.3	Péritonite tuberculeuse {A18.3}	L51.1	Erythème polymorphe bulleux
K67.8	Autres atteintes péritonéales au cours de maladies infectieuses classées ailleurs	L51.20	Epidermolyse nécrosante suraiguë [Lyell]: Atteinte de moins de 30% de la surface corporelle SA1
K71.0	Maladie toxique du foie avec cholestase	L51.21	Epidermolyse nécrosante suraiguë [Lyell]: Atteinte de 30% et plus de la surface corporelle
K71.1	Maladie toxique du foie avec nécrose hépatique	L51.8	Autres formes d'érythème polymorphe
K71.2	Maladie toxique du foie avec hépatite aiguë	L51.9	Erythème polymorphe, sans précision
K71.3	Maladie toxique du foie avec hépatite chronique persistante	L74.4	Anhidrose
K71.4	Maladie toxique du foie avec hépatite chronique lobulaire	M00.00	Arthrite et polyarthrite à staphylocoques: Sièges multiples
K71.5	Maladie toxique du foie avec hépatite chronique active	M00.01	Arthrite et polyarthrite à staphylocoques: Région scapulaire
K71.6	Maladie toxique du foie avec hépatite, non classée ailleurs	M00.02	Arthrite et polyarthrite à staphylocoques: Bras
K71.7	Maladie toxique du foie avec fibrose et cirrhose du foie	M00.03	Arthrite et polyarthrite à staphylocoques: Avant-bras
K71.80	Maladie toxique veino-occlusive du foie	M00.04	Arthrite et polyarthrite à staphylocoques: Main
K71.88	Maladie toxique du foie avec d'autres lésions du foie	M00.05	Arthrite et polyarthrite à staphylocoques: Région pelvienne et cuisse
K71.9	Maladie toxique du foie, sans précision	M00.06	Arthrite et polyarthrite à staphylocoques: Jambe
K72.0	Insuffisance hépatique aiguë et subaiguë	M00.07	Arthrite et polyarthrite à staphylocoques: Cheville et pied
K74.0	Fibrose hépatique	M00.08	Arthrite et polyarthrite à staphylocoques: Autres
K74.2	Fibrose hépatique, avec sclérose hépatique	M00.09	Arthrite et polyarthrite à staphylocoques: Localisations non précisées
K74.3	Cirrhose biliaire primitive		
K74.4	Cirrhose biliaire secondaire		
K74.5	Cirrhose biliaire, sans précision		
K74.6	Cirrhoses du foie, autres et sans précision		
K75.0	Abcès du foie		
K75.1	Phlébite de la veine porte		
K75.2	Hépatite réactive non spécifique		
K75.3	Hépatite granulomateuse, non classée ailleurs		
K75.4	Hépatite auto-immune		
K75.8	Autres maladies inflammatoires précisées du foie		
K75.9	Maladie inflammatoire du foie, sans précision		
K76.0	Dégénérescence graisseuse du foie, non classée ailleurs		
K76.2	Nécrose hémorragique centrale du foie		
K76.3	Infarctus hépatique		

M00.10	Arthrite et polyarthrite à pneumocoques: Sièges multiples	M01.14	Arthrite tuberculeuse {A18.0}: Main
M00.11	Arthrite et polyarthrite à pneumocoques: Région scapulaire	M01.15	Arthrite tuberculeuse {A18.0}: Région pelvienne et cuisse
M00.12	Arthrite et polyarthrite à pneumocoques: Bras	M01.16	Arthrite tuberculeuse {A18.0}: Jambe
M00.13	Arthrite et polyarthrite à pneumocoques: Avant-bras	M01.17	Arthrite tuberculeuse {A18.0}: Cheville et pied
M00.14	Arthrite et polyarthrite à pneumocoques: Main	M01.18	Arthrite tuberculeuse {A18.0}: Autres
M00.15	Arthrite et polyarthrite à pneumocoques: Région pelvienne et cuisse	M01.19	Arthrite tuberculeuse {A18.0}: Localisations non précisées
M00.16	Arthrite et polyarthrite à pneumocoques: Jambe	M01.30	Arthrite au cours d'autres maladies bactériennes classées ailleurs: Sièges multiples
M00.17	Arthrite et polyarthrite à pneumocoques: Cheville et pied	M01.31	Arthrite au cours d'autres maladies bactériennes classées ailleurs: Région scapulaire
M00.18	Arthrite et polyarthrite à pneumocoques: Autres	M01.32	Arthrite au cours d'autres maladies bactériennes classées ailleurs: Bras
M00.19	Arthrite et polyarthrite à pneumocoques: Localisations non précisées	M01.33	Arthrite au cours d'autres maladies bactériennes classées ailleurs: Avant-bras
M00.20	Autres arthrites et polyarthrites à streptocoques: Sièges multiples	M01.34	Arthrite au cours d'autres maladies bactériennes classées ailleurs: Main
M00.21	Autres arthrites et polyarthrites à streptocoques: Région scapulaire	M01.35	Arthrite au cours d'autres maladies bactériennes classées ailleurs: Région pelvienne et cuisse
M00.22	Autres arthrites et polyarthrites à streptocoques: Bras	M01.36	Arthrite au cours d'autres maladies bactériennes classées ailleurs: Jambe
M00.23	Autres arthrites et polyarthrites à streptocoques: Avant-bras	M01.37	Arthrite au cours d'autres maladies bactériennes classées ailleurs: Cheville et pied
M00.24	Autres arthrites et polyarthrites à streptocoques: Main	M01.38	Arthrite au cours d'autres maladies bactériennes classées ailleurs: Autres
M00.25	Autres arthrites et polyarthrites à streptocoques: Région pelvienne et cuisse	M01.39	Arthrite au cours d'autres maladies bactériennes classées ailleurs: Localisations non précisées
M00.26	Autres arthrites et polyarthrites à streptocoques: Jambe	M01.40	Arthrite au cours de la rubéole [B06.8]: Sièges multiples
M00.27	Autres arthrites et polyarthrites à streptocoques: Cheville et pied	M01.41	Arthrite au cours de la rubéole [B06.8]: Région scapulaire
M00.28	Autres arthrites et polyarthrites à streptocoques: Autres	M01.42	Arthrite au cours de la rubéole [B06.8]: Bras
M00.29	Autres arthrites et polyarthrites à streptocoques: Localisations non précisées	M01.43	Arthrite au cours de la rubéole [B06.8]: Avant-bras
M00.80	Arthrite et polyarthrite dues à d'autres bactéries précisées: Sièges multiples	M01.44	Arthrite au cours de la rubéole [B06.8]: Main
M00.81	Arthrite et polyarthrite dues à d'autres bactéries précisées: Région scapulaire	M01.45	Arthrite au cours de la rubéole [B06.8]: Région pelvienne et cuisse
M00.82	Arthrite et polyarthrite dues à d'autres bactéries précisées: Bras	M01.46	Arthrite au cours de la rubéole [B06.8]: Jambe
M00.83	Arthrite et polyarthrite dues à d'autres bactéries précisées: Avant-bras	M01.47	Arthrite au cours de la rubéole [B06.8]: Cheville et pied
M00.84	Arthrite et polyarthrite dues à d'autres bactéries précisées: Main	M01.48	Arthrite au cours de la rubéole [B06.8]: Autres
M00.85	Arthrite et polyarthrite dues à d'autres bactéries précisées: Région pelvienne et cuisse	M01.49	Arthrite au cours de la rubéole [B06.8]: Localisations non précisées
M00.86	Arthrite et polyarthrite dues à d'autres bactéries précisées: Jambe	M01.60	Arthrite au cours de mycoses [B35-B49]: Sièges multiples
M00.87	Arthrite et polyarthrite dues à d'autres bactéries précisées: Cheville et pied	M01.61	Arthrite au cours de mycoses [B35-B49]: Région scapulaire
M00.88	Arthrite et polyarthrite dues à d'autres bactéries précisées: Autres	M01.62	Arthrite au cours de mycoses [B35-B49]: Bras
M00.89	Arthrite et polyarthrite dues à d'autres bactéries précisées: Localisations non précisées	M01.63	Arthrite au cours de mycoses [B35-B49]: Avant-bras
M01.00	Arthrite méningococcique {A39.8}: Sièges multiples	M01.64	Arthrite au cours de mycoses [B35-B49]: Main
M01.01	Arthrite méningococcique {A39.8}: Région scapulaire	M01.65	Arthrite au cours de mycoses [B35-B49]: Région pelvienne et cuisse
M01.02	Arthrite méningococcique {A39.8}: Bras	M01.66	Arthrite au cours de mycoses [B35-B49]: Jambe
M01.03	Arthrite méningococcique {A39.8}: Avant-bras	M01.67	Arthrite au cours de mycoses [B35-B49]: Cheville et pied
M01.04	Arthrite méningococcique {A39.8}: Main	M01.68	Arthrite au cours de mycoses [B35-B49]: Autres
M01.05	Arthrite méningococcique {A39.8}: Région pelvienne et cuisse	M01.69	Arthrite au cours de mycoses [B35-B49]: Localisations non précisées
M01.06	Arthrite méningococcique {A39.8}: Jambe	M10.10	Goutte saturnine: Sièges multiples
M01.07	Arthrite méningococcique {A39.8}: Cheville et pied	M10.11	Goutte saturnine: Région scapulaire
M01.08	Arthrite méningococcique {A39.8}: Autres	M10.12	Goutte saturnine: Bras
M01.09	Arthrite méningococcique {A39.8}: Localisations non précisées	M10.13	Goutte saturnine: Avant-bras
M01.10	Arthrite tuberculeuse {A18.0}: Sièges multiples	M10.14	Goutte saturnine: Main
M01.11	Arthrite tuberculeuse {A18.0}: Région scapulaire	M10.15	Goutte saturnine: Région pelvienne et cuisse
M01.12	Arthrite tuberculeuse {A18.0}: Bras	M10.16	Goutte saturnine: Jambe
M01.13	Arthrite tuberculeuse {A18.0}: Avant-bras	M10.17	Goutte saturnine: Cheville et pied
		M10.18	Goutte saturnine: Autres
		M10.19	Goutte saturnine: Localisations non précisées
		M10.20	Goutte médicamenteuse: Sièges multiples
		M10.21	Goutte médicamenteuse: Région scapulaire
		M10.22	Goutte médicamenteuse: Bras



M10.23	Goutte médicamenteuse: Avant-bras	M48.48	Fracture vertébrale de fatigue: Région sacrée et sacro-coccygienne
M10.24	Goutte médicamenteuse: Main		
M10.25	Goutte médicamenteuse: Région pelvienne et cuisse	M48.49	Fracture vertébrale de fatigue: Localisation non précisée
M10.26	Goutte médicamenteuse: Jambe		
M10.27	Goutte médicamenteuse: Cheville et pied	M48.50	Tassement vertébral, non classé ailleurs: Localisations multiples de la colonne vertébrale
M10.28	Goutte médicamenteuse: Autres		
M10.29	Goutte médicamenteuse: Localisations non précisées	M48.51	Tassement vertébral, non classé ailleurs: Région occipito-atloïdo-axoïdienne
M14.80	Arthropathie au cours d'autres maladies précisées classées ailleurs: Sièges multiples	M48.52	Tassement vertébral, non classé ailleurs: Région cervicale
M14.81	Arthropathie au cours d'autres maladies précisées classées ailleurs: Région scapulaire	M48.53	Tassement vertébral, non classé ailleurs: Région cervico-dorsale
M14.82	Arthropathie au cours d'autres maladies précisées classées ailleurs: Bras	M48.54	Tassement vertébral, non classé ailleurs: Région dorsale
M14.83	Arthropathie au cours d'autres maladies précisées classées ailleurs: Avant-bras	M48.55	Tassement vertébral, non classé ailleurs: Région dorso-lombaire
M14.84	Arthropathie au cours d'autres maladies précisées classées ailleurs: Main	M48.56	Tassement vertébral, non classé ailleurs: Région lombaire
M14.85	Arthropathie au cours d'autres maladies précisées classées ailleurs: Région pelvienne et cuisse	M48.57	Tassement vertébral, non classé ailleurs: Région lombo-sacrée
M14.86	Arthropathie au cours d'autres maladies précisées classées ailleurs: Jambe	M48.58	Tassement vertébral, non classé ailleurs: Région sacrée et sacro-coccygienne
M14.87	Arthropathie au cours d'autres maladies précisées classées ailleurs: Cheville et pied	M48.59	Tassement vertébral, non classé ailleurs: Localisation non précisée
M14.88	Arthropathie au cours d'autres maladies précisées classées ailleurs: Autres	M49.50	Tassement vertébral au cours de maladies classées ailleurs: Localisations multiples de la colonne vertébrale
M14.89	Arthropathie au cours d'autres maladies précisées classées ailleurs: Localisations non précisées		
M32.0	Lupus érythémateux disséminé médicamenteux	M49.51	Tassement vertébral au cours de maladies classées ailleurs: Région occipito-atloïdo-axoïdienne
M32.1	Lupus érythémateux disséminé avec atteinte d'organes et d'appareils	M49.52	Tassement vertébral au cours de maladies classées ailleurs: Région cervicale
M32.8	Autres formes de lupus érythémateux disséminé		
M32.9	Lupus érythémateux disséminé, sans précision	M49.53	Tassement vertébral au cours de maladies classées ailleurs: Région cervico-dorsale
M36.1	Arthropathie au cours de maladies tumorales classées ailleurs {C00-D48}	M49.54	Tassement vertébral au cours de maladies classées ailleurs: Région dorsale
M36.2	Arthropathie hémophilique {D66-D68}		
M36.3	Arthropathie au cours d'autres maladies du sang classées ailleurs {D50-D76}	M49.55	Tassement vertébral au cours de maladies classées ailleurs: Région dorso-lombaire
M36.51	Stade 1 de la maladie GVH chronique du tissu conjonctif {T86.05}, {T86.06}	M49.56	Tassement vertébral au cours de maladies classées ailleurs: Région lombaire
M36.52	Stade 2 de la maladie GVH chronique du tissu conjonctif {T86.06}	M49.57	Tassement vertébral au cours de maladies classées ailleurs: Région lombo-sacrée
M36.53	Stade 3 de la maladie GVH chronique du tissu conjonctif {T86.07}	M49.58	Tassement vertébral au cours de maladies classées ailleurs: Région sacrée et sacro-coccygienne
M36.8	Atteintes systémiques du tissu conjonctif au cours d'autres maladies classées ailleurs	M49.59	Tassement vertébral au cours de maladies classées ailleurs: Localisation non précisée
M46.20	Ostéomyélite vertébrale: Localisations multiples de la colonne vertébrale	M53.3	Atteintes sacro-coccygiennes, non classées ailleurs
M46.21	Ostéomyélite vertébrale: Région occipito-atloïdo-axoïdienne	M60.15	Myosite interstitielle: Région pelvienne et cuisse
M46.22	Ostéomyélite vertébrale: Région cervicale	M73.00	Bursite gonococcique {A54.4}: Sièges multiples
M46.23	Ostéomyélite vertébrale: Région cervico-dorsale	M73.01	Bursite gonococcique {A54.4}: Région scapulaire
M46.24	Ostéomyélite vertébrale: Région dorsale	M73.02	Bursite gonococcique {A54.4}: Bras
M46.25	Ostéomyélite vertébrale: Région dorso-lombaire	M73.03	Bursite gonococcique {A54.4}: Avant-bras
M46.26	Ostéomyélite vertébrale: Région lombaire	M73.04	Bursite gonococcique {A54.4}: Main
M46.27	Ostéomyélite vertébrale: Région lombo-sacrée	M73.05	Bursite gonococcique {A54.4}: Région pelvienne et cuisse
M46.28	Ostéomyélite vertébrale: Région sacrée et sacro-coccygienne	M73.06	Bursite gonococcique {A54.4}: Jambe
M46.29	Ostéomyélite vertébrale: Localisation non précisée	M73.07	Bursite gonococcique {A54.4}: Cheville et pied
M48.40	Fracture vertébrale de fatigue: Localisations multiples de la colonne vertébrale	M73.08	Bursite gonococcique {A54.4}: Autres
M48.41	Fracture vertébrale de fatigue: Région occipito-atloïdo-axoïdienne	M73.09	Bursite gonococcique {A54.4}: Localisations non précisées
M48.42	Fracture vertébrale de fatigue: Région cervicale	M84.30	Fracture par sollicitation excessive, non classée ailleurs: Sièges multiples
M48.43	Fracture vertébrale de fatigue: Région cervico-dorsale	M84.31	Fracture par sollicitation excessive, non classée ailleurs: Région scapulaire
M48.44	Fracture vertébrale de fatigue: Région dorsale	M84.32	Fracture par sollicitation excessive, non classée ailleurs: Bras
M48.45	Fracture vertébrale de fatigue: Région dorso-lombaire	M84.33	Fracture par sollicitation excessive, non classée ailleurs: Avant-bras
M48.46	Fracture vertébrale de fatigue: Région lombaire	M84.34	Fracture par sollicitation excessive, non classée ailleurs: Main
M48.47	Fracture vertébrale de fatigue: Région lombo-sacrée	M84.35	Fracture par sollicitation excessive, non classée ailleurs: Région pelvienne et cuisse

M84.36	Fracture par sollicitation excessive, non classée ailleurs: Jambe	M86.40	Ostéomyélite chronique avec fistule de drainage: Sièges multiples
M84.37	Fracture par sollicitation excessive, non classée ailleurs: Cheville et pied	M86.41	Ostéomyélite chronique avec fistule de drainage: Région scapulaire
M84.38	Fracture par sollicitation excessive, non classée ailleurs: Autres	M86.42	Ostéomyélite chronique avec fistule de drainage: Bras
M84.39	Fracture par sollicitation excessive, non classée ailleurs: Localisations non précisées	M86.43	Ostéomyélite chronique avec fistule de drainage: Avant-bras
M84.40	Fracture pathologique, non classée ailleurs: Sièges multiples	M86.44	Ostéomyélite chronique avec fistule de drainage: Main
M84.41	Fracture pathologique, non classée ailleurs: Région scapulaire	M86.45	Ostéomyélite chronique avec fistule de drainage: Région pelvienne et cuisse
M84.42	Fracture pathologique, non classée ailleurs: Bras	M86.46	Ostéomyélite chronique avec fistule de drainage: Jambe
M84.43	Fracture pathologique, non classée ailleurs: Avant-bras	M86.47	Ostéomyélite chronique avec fistule de drainage: Cheville et pied
M84.44	Fracture pathologique, non classée ailleurs: Main	M86.48	Ostéomyélite chronique avec fistule de drainage: Autres
M84.45	Fracture pathologique, non classée ailleurs: Région pelvienne et cuisse	M86.49	Ostéomyélite chronique avec fistule de drainage: Localisations non précisées
M84.46	Fracture pathologique, non classée ailleurs: Jambe	M86.50	Autres ostéomyélites hématogènes chroniques: Sièges multiples
M84.47	Fracture pathologique, non classée ailleurs: Cheville et pied	M86.51	Autres ostéomyélites hématogènes chroniques: Région scapulaire
M84.48	Fracture pathologique, non classée ailleurs: Autres	M86.52	Autres ostéomyélites hématogènes chroniques: Bras
M84.49	Fracture pathologique, non classée ailleurs: Localisations non précisées	M86.53	Autres ostéomyélites hématogènes chroniques: Avant-bras
M86.00	Ostéomyélite hématogène aiguë: Sièges multiples	M86.54	Autres ostéomyélites hématogènes chroniques: Main
M86.01	Ostéomyélite hématogène aiguë: Région scapulaire	M86.55	Autres ostéomyélites hématogènes chroniques: Région pelvienne et cuisse
M86.02	Ostéomyélite hématogène aiguë: Bras	M86.56	Autres ostéomyélites hématogènes chroniques: Jambe
M86.03	Ostéomyélite hématogène aiguë: Avant-bras	M86.57	Autres ostéomyélites hématogènes chroniques: Cheville et pied
M86.04	Ostéomyélite hématogène aiguë: Main	M86.58	Autres ostéomyélites hématogènes chroniques: Autres
M86.05	Ostéomyélite hématogène aiguë: Région pelvienne et cuisse	M86.59	Autres ostéomyélites hématogènes chroniques: Localisations non précisées
M86.06	Ostéomyélite hématogène aiguë: Jambe	M86.60	Autres ostéomyélites chroniques: Sièges multiples
M86.07	Ostéomyélite hématogène aiguë: Cheville et pied	M86.61	Autres ostéomyélites chroniques: Région scapulaire
M86.08	Ostéomyélite hématogène aiguë: Autres	M86.62	Autres ostéomyélites chroniques: Bras
M86.09	Ostéomyélite hématogène aiguë: Localisations non précisées	M86.63	Autres ostéomyélites chroniques: Avant-bras
M86.10	Autres ostéomyélites aiguës: Sièges multiples	M86.64	Autres ostéomyélites chroniques: Main
M86.11	Autres ostéomyélites aiguës: Région scapulaire	M86.65	Autres ostéomyélites chroniques: Région pelvienne et cuisse
M86.12	Autres ostéomyélites aiguës: Bras	M86.66	Autres ostéomyélites chroniques: Jambe
M86.13	Autres ostéomyélites aiguës: Avant-bras	M86.67	Autres ostéomyélites chroniques: Cheville et pied
M86.14	Autres ostéomyélites aiguës: Main	M86.68	Autres ostéomyélites chroniques: Autres
M86.15	Autres ostéomyélites aiguës: Région pelvienne et cuisse	M86.69	Autres ostéomyélites chroniques: Localisations non précisées
M86.16	Autres ostéomyélites aiguës: Jambe	M86.80	Autres ostéomyélites: Sièges multiples
M86.17	Autres ostéomyélites aiguës: Cheville et pied	M86.81	Autres ostéomyélites: Région scapulaire
M86.18	Autres ostéomyélites aiguës: Autres	M86.82	Autres ostéomyélites: Bras
M86.19	Autres ostéomyélites aiguës: Localisations non précisées	M86.83	Autres ostéomyélites: Avant-bras
M86.20	Ostéomyélite subaiguë: Sièges multiples	M86.84	Autres ostéomyélites: Main
M86.21	Ostéomyélite subaiguë: Région scapulaire	M86.85	Autres ostéomyélites: Région pelvienne et cuisse
M86.22	Ostéomyélite subaiguë: Bras	M86.86	Autres ostéomyélites: Jambe
M86.23	Ostéomyélite subaiguë: Avant-bras	M86.87	Autres ostéomyélites: Cheville et pied
M86.24	Ostéomyélite subaiguë: Main	M86.88	Autres ostéomyélites: Autres
M86.25	Ostéomyélite subaiguë: Région pelvienne et cuisse	M86.89	Autres ostéomyélites: Localisations non précisées
M86.26	Ostéomyélite subaiguë: Jambe	M86.90	Ostéomyélite, sans précision: Sièges multiples
M86.27	Ostéomyélite subaiguë: Cheville et pied	M86.91	Ostéomyélite, sans précision: Région scapulaire
M86.28	Ostéomyélite subaiguë: Autres	M86.92	Ostéomyélite, sans précision: Bras
M86.29	Ostéomyélite subaiguë: Localisations non précisées	M86.93	Ostéomyélite, sans précision: Avant-bras
M86.30	Ostéomyélite chronique multiple: Sièges multiples	M86.94	Ostéomyélite, sans précision: Main
M86.31	Ostéomyélite chronique multiple: Région scapulaire	M86.95	Ostéomyélite, sans précision: Région pelvienne et cuisse
M86.32	Ostéomyélite chronique multiple: Bras	M86.96	Ostéomyélite, sans précision: Jambe
M86.33	Ostéomyélite chronique multiple: Avant-bras	M86.97	Ostéomyélite, sans précision: Cheville et pied
M86.34	Ostéomyélite chronique multiple: Main	M86.98	Ostéomyélite, sans précision: Autres
M86.35	Ostéomyélite chronique multiple: Région pelvienne et cuisse		
M86.36	Ostéomyélite chronique multiple: Jambe		
M86.37	Ostéomyélite chronique multiple: Cheville et pied		
M86.38	Ostéomyélite chronique multiple: Autres		
M86.39	Ostéomyélite chronique multiple: Localisations non précisées		

M86.99	Ostéomyélite, sans précision: Localisations non précisées	M87.98	Ostéonécrose, sans précision: Autres
M87.02	Ostéonécrose aseptique idiopathique: Bras	M87.99	Ostéonécrose, sans précision: Localisations non précisées
M87.05	Ostéonécrose aseptique idiopathique: Région pelvienne et cuisse	M90.00	Tuberculose osseuse {A18.0}: Sièges multiples
M87.06	Ostéonécrose aseptique idiopathique: Jambe	M90.01	Tuberculose osseuse {A18.0}: Région scapulaire
M87.07	Ostéonécrose aseptique idiopathique: Cheville et pied	M90.02	Tuberculose osseuse {A18.0}: Bras
M87.09	Ostéonécrose aseptique idiopathique: Localisations non précisées	M90.03	Tuberculose osseuse {A18.0}: Avant-bras
M87.10	Ostéonécrose médicamenteuse: Sièges multiples	M90.04	Tuberculose osseuse {A18.0}: Main
M87.11	Ostéonécrose médicamenteuse: Région scapulaire	M90.05	Tuberculose osseuse {A18.0}: Région pelvienne et cuisse
M87.12	Ostéonécrose médicamenteuse: Bras	M90.06	Tuberculose osseuse {A18.0}: Jambe
M87.13	Ostéonécrose médicamenteuse: Avant-bras	M90.07	Tuberculose osseuse {A18.0}: Cheville et pied
M87.14	Ostéonécrose médicamenteuse: Main	M90.08	Tuberculose osseuse {A18.0}: Autres
M87.15	Ostéonécrose médicamenteuse: Région pelvienne et cuisse	M90.09	Tuberculose osseuse {A18.0}: Localisations non précisées
M87.16	Ostéonécrose médicamenteuse: Jambe	M90.10	Périostite au cours d'autres maladies infectieuses classées ailleurs: Sièges multiples
M87.17	Ostéonécrose médicamenteuse: Cheville et pied	M90.11	Périostite au cours d'autres maladies infectieuses classées ailleurs: Région scapulaire
M87.18	Ostéonécrose médicamenteuse: Autres	M90.12	Périostite au cours d'autres maladies infectieuses classées ailleurs: Bras
M87.19	Ostéonécrose médicamenteuse: Localisations non précisées	M90.13	Périostite au cours d'autres maladies infectieuses classées ailleurs: Avant-bras
M87.20	Ostéonécrose due à un traumatisme antérieur: Sièges multiples	M90.14	Périostite au cours d'autres maladies infectieuses classées ailleurs: Main
M87.21	Ostéonécrose due à un traumatisme antérieur: Région scapulaire	M90.15	Périostite au cours d'autres maladies infectieuses classées ailleurs: Région pelvienne et cuisse
M87.22	Ostéonécrose due à un traumatisme antérieur: Bras	M90.16	Périostite au cours d'autres maladies infectieuses classées ailleurs: Jambe
M87.23	Ostéonécrose due à un traumatisme antérieur: Avant-bras	M90.17	Périostite au cours d'autres maladies infectieuses classées ailleurs: Cheville et pied
M87.24	Ostéonécrose due à un traumatisme antérieur: Main	M90.18	Périostite au cours d'autres maladies infectieuses classées ailleurs: Autres
M87.25	Ostéonécrose due à un traumatisme antérieur: Région pelvienne et cuisse	M90.19	Périostite au cours d'autres maladies infectieuses classées ailleurs: Localisations non précisées
M87.26	Ostéonécrose due à un traumatisme antérieur: Jambe	M90.20	Ostéopathie au cours d'autres maladies infectieuses classées ailleurs: Sièges multiples
M87.27	Ostéonécrose due à un traumatisme antérieur: Cheville et pied	M90.21	Ostéopathie au cours d'autres maladies infectieuses classées ailleurs: Région scapulaire
M87.28	Ostéonécrose due à un traumatisme antérieur: Autres	M90.22	Ostéopathie au cours d'autres maladies infectieuses classées ailleurs: Bras
M87.29	Ostéonécrose due à un traumatisme antérieur: Localisations non précisées	M90.23	Ostéopathie au cours d'autres maladies infectieuses classées ailleurs: Avant-bras
M87.30	Autres ostéonécroses secondaires: Sièges multiples	M90.24	Ostéopathie au cours d'autres maladies infectieuses classées ailleurs: Main
M87.31	Autres ostéonécroses secondaires: Région scapulaire	M90.25	Ostéopathie au cours d'autres maladies infectieuses classées ailleurs: Région pelvienne et cuisse
M87.32	Autres ostéonécroses secondaires: Bras	M90.26	Ostéopathie au cours d'autres maladies infectieuses classées ailleurs: Jambe
M87.33	Autres ostéonécroses secondaires: Avant-bras	M90.27	Ostéopathie au cours d'autres maladies infectieuses classées ailleurs: Cheville et pied
M87.34	Autres ostéonécroses secondaires: Main	M90.28	Ostéopathie au cours d'autres maladies infectieuses classées ailleurs: Autres
M87.35	Autres ostéonécroses secondaires: Région pelvienne et cuisse	M90.29	Ostéopathie au cours d'autres maladies infectieuses classées ailleurs: Localisations non précisées
M87.36	Autres ostéonécroses secondaires: Jambe	M90.70	Fracture osseuse au cours de maladies tumorales {C00-D48}: Sièges multiples
M87.37	Autres ostéonécroses secondaires: Cheville et pied	M90.71	Fracture osseuse au cours de maladies tumorales {C00-D48}: Région scapulaire
M87.38	Autres ostéonécroses secondaires: Autres	M90.72	Fracture osseuse au cours de maladies tumorales {C00-D48}: Bras
M87.39	Autres ostéonécroses secondaires: Localisations non précisées	M90.73	Fracture osseuse au cours de maladies tumorales {C00-D48}: Avant-bras
M87.80	Autres ostéonécroses: Sièges multiples	M90.74	Fracture osseuse au cours de maladies tumorales {C00-D48}: Main
M87.81	Autres ostéonécroses: Région scapulaire	M90.75	Fracture osseuse au cours de maladies tumorales {C00-D48}: Région pelvienne et cuisse
M87.82	Autres ostéonécroses: Bras	M90.76	Fracture osseuse au cours de maladies tumorales {C00-D48}: Jambe
M87.83	Autres ostéonécroses: Avant-bras	M90.77	Fracture osseuse au cours de maladies tumorales {C00-D48}: Cheville et pied
M87.84	Autres ostéonécroses: Main		
M87.85	Autres ostéonécroses: Région pelvienne et cuisse		
M87.86	Autres ostéonécroses: Jambe		
M87.87	Autres ostéonécroses: Cheville et pied		
M87.88	Autres ostéonécroses: Autres		
M87.89	Autres ostéonécroses: Localisations non précisées		
M87.90	Ostéonécrose, sans précision: Sièges multiples		
M87.91	Ostéonécrose, sans précision: Région scapulaire		
M87.92	Ostéonécrose, sans précision: Bras		
M87.93	Ostéonécrose, sans précision: Avant-bras		
M87.94	Ostéonécrose, sans précision: Main		
M87.95	Ostéonécrose, sans précision: Région pelvienne et cuisse		
M87.96	Ostéonécrose, sans précision: Jambe		
M87.97	Ostéonécrose, sans précision: Cheville et pied		

M90.78	Fracture osseuse au cours de maladies tumorales {C00-D48}: Autres	N17.82	Autres insuffisances rénales aiguës: Stade 2
M90.79	Fracture osseuse au cours de maladies tumorales {C00-D48}: Localisations non précisées	N17.83	Autres insuffisances rénales aiguës: Stade 3
M96.80	Sternum laissé électivement ouvert après intervention chirurgicale thoracique	N17.89	Autres insuffisances rénales aiguës: Stade, sans précision
M96.81	Thorax instable après intervention chirurgicale thoracique	N17.91	Insuffisance rénale aiguë, sans précision: Stade 1
M96.82	Guérison osseuse retardée après fusion ou arthrodèse	N17.92	Insuffisance rénale aiguë, sans précision: Stade 2
M96.88	Autres affections du système ostéo-articulaire et des muscles après des actes médicaux	N17.93	Insuffisance rénale aiguë, sans précision: Stade 3
M96.9	Affection du système ostéo-articulaire et des muscles après des actes médicaux, sans précision	N17.99	Insuffisance rénale aiguë, sans précision: Stade, sans précision
N03.6	Syndrome néphrotique: Maladie à dépôt dense	N18.1	Maladie rénale chronique, stade 1
N04.0	Syndrome néphrotique: Anomalies glomérulaires mineures	N18.2	Maladie rénale chronique, stade 2
N04.1	Syndrome néphrotique: Lésions glomérulaires segmentaires et focales	N18.3	Maladie rénale chronique, stade 3
N04.2	Syndrome néphrotique: Glomérulonéphrite membraneuse diffuse	N18.4	Maladie rénale chronique, stade 4
N04.3	Syndrome néphrotique: Glomérulonéphrite mésangio-proliférative diffuse	N18.80	Trouble de la fonction rénale, chronique, unilatéral
N04.4	Syndrome néphrotique: Glomérulonéphrite proliférative endocapillaire diffuse	N18.89	Autre néphropathie chronique, stade non précisé
N04.5	Syndrome néphrotique: Glomérulonéphrite mésangiocapillaire diffuse	N18.9	Maladie rénale chronique, sans précision
N04.6	Syndrome néphrotique: Maladie à dépôt dense	N19	Insuffisance rénale, sans précision
N04.7	Syndrome néphrotique: Glomérulonéphrite diffuse en croissant	N20.0	Calcul du rein
N04.8	Syndrome néphrotique: Autres modifications morphologiques	N20.2	Calcul du rein avec calcul de l'uretère
N04.9	Syndrome néphrotique: Type de modification morphologique non précisé	N25.1	Diabète insipide néphrogénique
N08.3	Glomérulopathie au cours du diabète sucré {E10-E14 avec le quatrième chiffre .2}	N28.0	Ischémie et infarctus du rein
N10	Néphrite tubulo-interstitielle aiguë	N32.1	Fistule vésico-intestinale
N12	Néphrite tubulo-interstitielle, non précisée comme aiguë ou chronique	N32.2	Fistule vésicale, non classée ailleurs
N13.5	Coudure et rétrécissement urétéral, sans hydronéphrose	N32.3	Diverticule de la vessie
N13.8	Autres uropathies obstructives et par reflux	N32.4	Rupture de la vessie, non traumatique
N13.9	Uropathie obstructive et par reflux, sans précision	N34.0	Abcès urétral
N15.10	Abcès rénal	N35.8	Autres rétrécissements urétraux
N15.11	Abcès périrénal	N36.0	Fistule urétrale
N17.01	Insuffisance rénale aiguë avec nécrose tubulaire: Stade 1	N36.1	Diverticule urétral
N17.02	Insuffisance rénale aiguë avec nécrose tubulaire: Stade 2	N39.0	Infection des voies urinaires, siège non précisé
N17.03	Insuffisance rénale aiguë avec nécrose tubulaire: Stade 3	N43.1	Hydrocèle infectée
N17.09	Insuffisance rénale aiguë avec nécrose tubulaire: Stade, sans précision	N44.0	Torsion du testicule
N17.11	Insuffisance rénale aiguë avec nécrose corticale aiguë: Stade 1	N44.1	Torsion hydatide
N17.12	Insuffisance rénale aiguë avec nécrose corticale aiguë: Stade 2	N45.0	Orchite, épидидymite et épидидymo-orchite, avec abcès
N17.13	Insuffisance rénale aiguë avec nécrose corticale aiguë: Stade 3	N76.4	Abcès de la vulve
N17.19	Insuffisance rénale aiguë avec nécrose corticale aiguë: Stade, sans précision	N82.0	Fistule vésico-vaginale
N17.21	Insuffisance rénale aiguë avec nécrose médullaire: Stade 1	N82.1	Autres fistules de l'appareil génito-urinaire de la femme
N17.22	Insuffisance rénale aiguë avec nécrose médullaire: Stade 2	N82.2	Fistule du vagin à l'intestin grêle
N17.23	Insuffisance rénale aiguë avec nécrose médullaire: Stade 3	N82.3	Fistule du vagin au côlon
N17.29	Insuffisance rénale aiguë avec nécrose médullaire: Stade, sans précision	N82.4	Autres fistules intestino-génitales chez la femme
N17.81	Autres insuffisances rénales aiguës: Stade 1	N82.5	Fistule génito-cutanée chez la femme
		N82.80	Fistule entre le vagin et le cul-de-sac recto-utérin, comme rectum de remplacement
		N82.81	Fistule entre vagin et vessie de remplacement
		N82.88	Autres fistules de l'appareil génital de la femme
		N82.9	Fistule de l'appareil génital de la femme, sans précision
		N83.5	Torsion de l'ovaire, du pédicule ovarien et de la trompe de Fallope
		N99.1	Rétrécissement urétral après des actes médicaux
		P02.1	Fœtus et nouveau-né affectés par d'autres formes de décollement et d'hémorragie placentaires
		P03.1	Fœtus et nouveau-né affectés par d'autres présentations et positions vicieuses du fœtus et disproportions foeto-pelviennes au cours du travail et de l'accouchement
		P04.0	Fœtus et nouveau-né affectés par une anesthésie et par une analgésie de la mère, au cours de la grossesse, du travail et de l'accouchement
		P10.0	Hémorragie sous-durale due à un traumatisme obstétrical
		P10.1	Hémorragie cérébrale due à un traumatisme obstétrical
		P10.2	Hémorragie intraventriculaire due à un traumatisme obstétrical
		P10.3	Hémorragie sous-arachnoïdienne due à un traumatisme obstétrical
		P10.4	Déchirure de la tente du cervelet due à un traumatisme obstétrical

P10.8	Autres déchirures et hémorragies intracrâniennes dues à un traumatisme obstétrical	P36.8	Autres sepsis bactériens du nouveau-né
P10.9	Déchirure et hémorragie intracrâniennes non précisées, dues à un traumatisme obstétrical	P36.9	Sepsis bactérien du nouveau-né, sans précision
P11.1	Autres lésions cérébrales précisées, dues à un traumatisme obstétrical	P37.0	Tuberculose congénitale
P11.2	Lésion cérébrale non précisée, due à un traumatisme obstétrical	P37.1	Toxoplasmose congénitale
P15.6	Adiponécrose sous-cutanée due à un traumatisme obstétrical	P37.2	Listériose néonatale (disséminée)
P22.0	Syndrome de détresse respiratoire du nouveau-né	P37.3	Paludisme congénital à Plasmodium falciparum
P23.0	Pneumonie congénitale due à un agent viral	P37.4	Autres formes de paludisme congénital
P23.1	Pneumonie congénitale à Chlamydia	P37.8	Autres maladies infectieuses et parasitaires congénitales précisées
P23.2	Pneumonie congénitale à staphylocoques	P52.0	Hémorragie intraventriculaire (non traumatique), degré 1, du fœtus et du nouveau-né
P23.3	Pneumonie congénitale à streptocoques, groupe B	P52.1	Hémorragie intraventriculaire (non traumatique), degré 2, du fœtus et du nouveau-né
P23.4	Pneumonie congénitale à Escherichia coli	P52.2	Hémorragie intraventriculaire (non traumatique), degré 3, du fœtus et du nouveau-né
P23.5	Pneumonie congénitale à Pseudomonas	P52.3	Hémorragie intraventriculaire (non traumatique) du fœtus et du nouveau-né, sans précision
P23.6	Pneumonie congénitale due à d'autres agents bactériens	P52.5	Hémorragie sous-arachnoïdienne (non traumatique) du fœtus et du nouveau-né
P23.8	Pneumonie congénitale due à d'autres micro-organismes	P53	Maladie hémorragique du fœtus et du nouveau-né
P23.9	Pneumonie congénitale, sans précision	P54.4	Hémorragie surrénalienne néonatale
P24.0	Aspiration néonatale de méconium	P56.0	Anasarque fœtoplacentaire due à une iso-immunisation
P24.1	Aspiration néonatale de liquide amniotique et de mucus	P56.9	Anasarque fœtoplacentaire due à des maladies hémolytiques, autres et sans précision
P24.2	Aspiration néonatale de sang	P57.0	Ictère nucléaire dû à une iso-immunisation
P24.3	Aspiration néonatale de lait et d'aliments régurgités	P57.8	Autres formes précisées d'ictère nucléaire
P24.8	Autres syndromes néonataux d'aspiration	P57.9	Ictère nucléaire, sans précision
P24.9	Syndrome néonatal d'aspiration, sans précision	P59.1	Syndrome de la "bile épaisse"
P25.0	Emphysème interstitiel survenant pendant la période périnatale	P59.2	Ictère néonatal dû à des lésions hépatocellulaires, autres et sans précision
P25.1	Pneumothorax survenant pendant la période périnatale	P60	Coagulation intravasculaire disséminée chez le fœtus et le nouveau-né
P25.2	Pneumomédiastin survenant pendant la période périnatale	P61.0	Thrombopénie néonatale transitoire
P25.3	Pneumopéricarde survenant pendant la période périnatale	P70.2	Diabète sucré néonatal
P25.8	Autres affections apparentées à l'emphysème interstitiel survenant pendant la période périnatale	P72.1	Hyperthyroïdie transitoire néonatale
P26.0	Hémorragie trachéo-bronchique survenant pendant la période périnatale	P77	Entérococolite nécrosante du fœtus et du nouveau-né
P26.1	Hémorragie pulmonaire massive survenant pendant la période périnatale	P78.0	Perforation intestinale périnatale
P26.8	Autres hémorragies pulmonaires survenant pendant la période périnatale	P78.1	Autres péritonites néonatales
P26.9	Hémorragie pulmonaire non précisée survenant pendant la période périnatale	P83.0	Sclérème du nouveau-né
P27.0	Syndrome de Wilson-Mikity	P83.2	Anasarque fœtoplacentaire non due à une maladie hémolytique
P27.1	Dysplasie broncho-pulmonaire survenant pendant la période périnatale	P90	Convulsions du nouveau-né
P27.8	Autres maladies respiratoires chroniques survenant pendant la période périnatale	P91.2	Leucomalacie cérébrale néonatale
P27.9	Maladie respiratoire chronique non précisée survenant pendant la période périnatale	P91.5	Coma du nouveau-né
P28.5	Insuffisance respiratoire du nouveau-né	P91.6	Encéphalopathie anoxo-ischémique [hypoxique ischémique] du nouveau-né
P29.0	Insuffisance cardiaque néonatale	P91.7	Hydrocéphalie acquise du nouveau-né
P35.0	Syndrome de rubéole congénitale	P91.80	Syndrome d'enfermement et syndrome apallique chez le nouveau-né
P35.1	Infection congénitale à cytomégalovirus	P94.0	Myasthénie transitoire néonatale
P35.2	Infection virale congénitale herpétique [herpes simplex]	P94.2	Hypotonie congénitale
P35.3	Hépatite virale congénitale	P96.0	Insuffisance rénale congénitale
P35.8	Autres maladies virales congénitales	P96.1	Symptômes néonataux de privation dus à la toxicomanie de la mère
P35.9	Maladie virale congénitale, sans précision	P96.2	Symptômes de privation d'une utilisation thérapeutique de médicaments chez le nouveau-né
P36.0	Sepsis du nouveau-né à streptocoques, groupe B	Q00.0	Anencéphalie
P36.1	Sepsis du nouveau-né à streptocoques, autres et sans précision	Q00.1	Cranio-rachischisis
P36.2	Sepsis du nouveau-né à staphylocoques dorés	Q00.2	Iniencéphalie
P36.3	Sepsis du nouveau-né à staphylocoques, autres et sans précision	Q01.0	Encéphalocèle frontale
P36.4	Sepsis du nouveau-né à Escherichia coli	Q01.1	Encéphalocèle naso-frontale
P36.5	Sepsis du nouveau-né dû à des anaérobies	Q01.2	Encéphalocèle occipitale
		Q01.8	Encéphalocèle d'autres localisations
		Q01.9	Encéphalocèle, sans précision
		Q03.0	Malformations de l'aqueduc de Sylvius
		Q03.1	Atrésie des fentes de Luschka et du foramen de Magendie
		Q03.8	Autres hydrocéphalies congénitales
		Q03.9	Hydrocéphalie congénitale, sans précision
		Q04.0	Malformations congénitales du corps calleux

Q04.1	Arhinencéphalie	Q25.6	Sténose (congénitale) de l'artère pulmonaire
Q04.2	Holoprosencéphalie	Q26.2	Retour veineux pulmonaire anormal total
Q04.3	Autres anomalies localisées du développement de l'encéphale	Q26.3	Retour veineux pulmonaire anormal partiel
Q04.4	Dysplasie du septum et des voies optiques	Q28.00	Anévrisme artérioveineux congénital des vaisseaux précérébraux
Q04.5	Mégalencéphalie	Q28.01	Fistule artérioveineuse congénitale des vaisseaux précérébraux
Q04.6	Kystes cérébraux congénitaux	Q28.08	Autres malformations artérioveineuses congénitales des vaisseaux précérébraux
Q04.8	Autres malformations congénitales précisées de l'encéphale	Q28.09	Malformation artérioveineuse congénitale des vaisseaux précérébraux, non précisée
Q05.0	Spina bifida cervical, avec hydrocéphalie	Q28.10	Anévrisme congénital des vaisseaux précérébraux
Q05.1	Spina bifida thoracique, avec hydrocéphalie	Q28.11	Fistule congénitale des vaisseaux précérébraux
Q05.2	Spina bifida lombaire, avec hydrocéphalie	Q28.18	Autres malformations congénitales des vaisseaux précérébraux
Q05.3	Spina bifida sacré, avec hydrocéphalie	Q28.19	Malformation congénitale des vaisseaux précérébraux, non précisée
Q05.4	Spina bifida, avec hydrocéphalie, sans précision	Q28.20	Anévrisme artérioveineux congénital des vaisseaux cérébraux
Q05.5	Spina bifida cervical, sans hydrocéphalie	Q28.21	Fistule artérioveineuse congénitale des vaisseaux cérébraux
Q05.6	Spina bifida thoracique, sans hydrocéphalie	Q28.28	Autres malformations artérioveineuses congénitales des vaisseaux cérébraux
Q05.7	Spina bifida lombaire, sans hydrocéphalie	Q28.29	Malformation artérioveineuse congénitale des vaisseaux cérébraux, non précisée
Q05.8	Spina bifida sacré, sans hydrocéphalie	Q28.30	Anévrisme congénital des vaisseaux cérébraux
Q05.9	Spina bifida, sans précision	Q28.31	Fistule congénitale des vaisseaux cérébraux
Q06.0	Amyélie	Q28.38	Autres malformations congénitales des vaisseaux cérébraux
Q06.1	Hypoplasie et dysplasie de la moelle épinière	Q28.39	Malformation congénitale des vaisseaux cérébraux, non précisée
Q06.2	Diastématomyélie	Q30.0	Atrésie des choanes
Q06.3	Autres malformations congénitales de la queue de cheval	Q31.0	Ptérygion du larynx
Q06.4	Hydromyélie	Q31.1	Sténose sous-glottique congénitale
Q06.8	Autres malformations congénitales précisées de la moelle épinière	Q31.2	Hypoplasie du larynx
Q07.0	Syndrome d'Arnold-Chiari	Q31.3	Laryngocèle
Q15.0	Glaucome congénital	Q31.5	Laryngomalacie congénitale
Q20.0	Tronc artériel commun	Q32.0	Trachéomalacie congénitale
Q20.1	Ventricule droit à double issue [Double outlet right ventricle]	Q32.1	Autres malformations congénitales de la trachée
Q20.2	Ventricule gauche à double issue [Double outlet left ventricle]	Q32.2	Bronchomalacie congénitale
Q20.3	Communication ventriculo-auriculaire discordante	Q32.3	Sténose bronchique congénitale
Q20.4	Ventricule à double issue [Double inlet ventricle]	Q32.4	Autres malformations congénitales des bronches
Q20.5	Communication auriculo-ventriculaire discordante	Q33.0	Poumon kystique congénital
Q21.1	Communication interauriculaire	Q33.2	Séquestration pulmonaire (congénitale)
Q21.2	Communication auriculo-ventriculaire	Q33.3	Agénésie du poumon
Q21.3	Tétralogie de Fallot	Q33.4	Bronchiectasie congénitale
Q21.4	Communication aorto-pulmonaire	Q33.6	Hypoplasie et dysplasie du poumon
Q21.80	Pentalogie de Fallot	Q37.0	Fente de la voûte du palais avec fente labiale bilatérale
Q22.0	Atrésie de la valve pulmonaire	Q37.1	Fente de la voûte du palais avec fente labiale unilatérale
Q22.1	Sténose congénitale de la valve pulmonaire	Q37.2	Fente du voile du palais avec fente labiale bilatérale
Q22.4	Sténose congénitale de la valvule tricuspide	Q37.3	Fente du voile du palais avec fente labiale unilatérale
Q22.5	Maladie d'Ebstein	Q37.4	Fente de la voûte et du voile du palais avec fente labiale bilatérale
Q22.6	Hypoplasie du cœur droit	Q37.5	Fente de la voûte et du voile du palais avec fente labiale unilatérale
Q22.8	Autres malformations congénitales de la valvule tricuspide	Q37.8	Fente palatine, sans précision, avec fente labiale bilatérale
Q22.9	Malformation congénitale de la valvule tricuspide, sans précision	Q37.9	Fente palatine, sans précision, avec fente labiale unilatérale
Q23.0	Sténose congénitale de la valvule aortique	Q38.7	Poche pharyngée
Q23.1	Insuffisance congénitale de la valvule aortique	Q39.0	Atrésie de l'œsophage, sans fistule
Q23.2	Sténose mitrale congénitale	Q39.1	Atrésie de l'œsophage avec fistule trachéo-œsophagienne
Q23.3	Insuffisance mitrale congénitale	Q39.2	Fistule trachéo-œsophagienne congénitale, sans atrésie
Q23.4	Hypoplasie du cœur gauche	Q39.3	Sténose et rétrécissement congénitaux de l'œsophage
Q23.8	Autres malformations congénitales des valvules aortique et mitrale	Q39.4	Ptérygion congénital de l'œsophage
Q23.9	Malformation congénitale des valvules aortique et mitrale, sans précision	Q40.0	Sténose hypertrophique congénitale du pylore
Q24.2	Cœur triatrial		
Q24.3	Sténose de l'infundibulum pulmonaire		
Q24.4	Sténose sous-aortique congénitale		
Q24.5	Malformation des vaisseaux coronaires		
Q24.6	Bloc congénital du cœur		
Q24.8	Autres malformations cardiaques congénitales précisées		
Q25.1	Coarctation de l'aorte		
Q25.2	Atrésie de l'aorte		
Q25.3	Sténose de l'aorte (congénitale)		
Q25.5	Atrésie de l'artère pulmonaire		

Q41.0	Absence, atrésie et sténose congénitales du duodénum	Q77.8	Autres ostéochondrodysplasies avec anomalies de la croissance des os longs et du rachis
Q41.1	Absence, atrésie et sténose congénitales du jéjunum	Q77.9	Ostéochondrodysplasie avec anomalies de la croissance des os longs et du rachis, sans précision
Q41.2	Absence, atrésie et sténose congénitales de l'iléon	Q78.0	Ostéogénèse imparfaite
Q41.8	Absence, atrésie et sténose congénitales d'autres localisations précisées de l'intestin grêle	Q78.1	Dysplasie polyostotique fibreuse [maladie de Jaffé-Lichtenstein]
Q41.9	Absence, atrésie et sténose congénitales de l'intestin grêle, sans précision de localisation	Q78.2	Ostéopétrose
Q42.0	Absence, atrésie et sténose congénitales du rectum, avec fistule	Q78.3	Dysplasie diaphysaire progressive
Q42.1	Absence, atrésie et sténose congénitales du rectum, sans fistule	Q78.4	Enchondromatose
Q42.2	Absence, atrésie et sténose congénitales de l'anus, avec fistule	Q78.6	Exostoses multiples congénitales
Q42.3	Absence, atrésie et sténose congénitales de l'anus, sans fistule	Q78.9	Ostéochondrodysplasie, sans précision
Q42.8	Absence, atrésie et sténose congénitales d'autres localisations du côlon	Q79.0	Hernie diaphragmatique congénitale
Q42.9	Absence, atrésie et sténose congénitales du côlon, sans précision de localisation	Q79.1	Autres malformations congénitales du diaphragme
Q43.0	Diverticule de Meckel	Q79.2	Exomphale
Q43.1	Maladie de Hirschsprung	Q79.3	Gastroschisis
Q43.3	Malformations congénitales de fixation de l'intestin	Q79.4	Aplasia congénitale de la musculature abdominale
Q44.2	Atrésie des voies biliaires	Q79.5	Autres malformations congénitales de la paroi abdominale
Q44.3	Sténose et rétrécissement congénitaux des voies biliaires	Q79.6	Syndrome d'Ehlers-Danlos
Q44.6	Maladie kystique du foie	Q80.0	Ichtyose vulgaire
Q44.7	Autres malformations congénitales du foie	Q80.1	Ichtyose liée au chromosome X
Q45.0	Agénésie, aplasia et hypoplasie du pancréas	Q80.2	Ichtyose lamellaire
Q45.1	Pancréas annulaire	Q80.3	Erythrodermie ichtyosiforme bulleuse congénitale
Q45.2	Kyste pancréatique congénital	Q80.4	Fœtus Arlequin
Q45.3	Autres malformations congénitales du pancréas et du canal pancréatique	Q80.8	Autres ichtyoses congénitales
Q56.0	Hermaphrodisme, non classé ailleurs	Q80.9	Ichtyose congénitale, sans précision
Q56.1	Pseudo-hermaphrodisme masculin, non classé ailleurs	Q81.0	Epidermolyse bulleuse simple
Q56.2	Pseudo-hermaphrodisme féminin, non classé ailleurs	Q81.1	Epidermolyse bulleuse létale
Q56.3	Pseudo-hermaphrodisme, sans précision	Q81.2	Epidermolyse bulleuse dystrophique
Q56.4	Sexe indéterminé, sans précision	Q81.8	Autres épidermolyses bulleuses
Q60.0	Agénésie rénale, unilatérale	Q81.9	Epidermolyse bulleuse, sans précision
Q60.1	Agénésie rénale, bilatérale	Q82.4	Dysplasie ectodermique (anhidrotique)
Q60.2	Agénésie rénale, sans précision	Q85.0	Neurofibromatose (non maligne)
Q60.3	Hypoplasie rénale unilatérale	Q85.1	Sclérose tubéreuse
Q60.4	Hypoplasie rénale bilatérale	Q85.8	Autres phacomatoses, non classées ailleurs
Q60.5	Hypoplasie rénale, sans précision	Q85.9	Phacomatose, sans précision
Q60.6	Syndrome de Potter	Q86.1	Embryopathie due aux anti-épileptiques
Q61.1	Rein polykystique, autosomique récessif	Q86.2	Dysmorphisme dû à la warfarine
Q64.1	Exstrophie vésicale	Q87.0	Syndromes congénitaux malformatifs atteignant principalement l'aspect de la face
Q64.2	Valvules urétrales postérieures congénitales	Q87.1	Syndromes congénitaux malformatifs associés principalement à une petite taille
Q64.3	Autres formes d'atrésie et de sténose (congénitale) de l'urètre et du col de la vessie	Q87.2	Syndromes congénitaux malformatifs impliquant principalement les membres
Q74.3	Arthrogrypose congénitale multiple	Q87.3	Syndromes congénitaux malformatifs comprenant un gigantisme néonatal
Q75.0	Craniosynostose	Q87.4	Syndrome de Marfan
Q75.1	Dysostose crânio-faciale	Q87.8	Autres syndromes congénitaux malformatifs précisés, non classés ailleurs
Q75.2	Hypertélorisme	Q89.1	Malformations congénitales des surrénales
Q75.3	Macrocéphalie	Q89.4	Jumeaux soudés
Q75.4	Dysostose mandibulo-faciale	Q90.0	Trisomie 21, non-disjonction méiotique
Q75.5	Dysostose oculo-mandibulaire	Q90.1	Trisomie 21, mosaïque chromosomique (non-disjonction mitotique)
Q75.8	Autres malformations congénitales précisées des os du crâne et de la face	Q90.2	Trisomie 21, translocation
Q75.9	Malformation congénitale des os du crâne et de la face, sans précision	Q90.9	Syndrome de Down, sans précision
Q76.1	Syndrome de Klippel-Feil	Q91.0	Trisomie 18, non-disjonction méiotique
Q77.0	Achondrogénésie	Q91.1	Trisomie 18, mosaïque chromosomique (non-disjonction mitotique)
Q77.1	Insuffisance staturale thanatophore	Q91.2	Trisomie 18, translocation
Q77.2	Syndrome des côtes courtes	Q91.3	Syndrome d'Edwards, sans précision
Q77.3	Chondrodysplasie ponctuée	Q91.4	Trisomie 13, non-disjonction méiotique
Q77.4	Achondroplasie	Q91.5	Trisomie 13, mosaïque chromosomique (non-disjonction mitotique)
Q77.5	Dysplasie diastrophique	Q91.6	Trisomie 13, translocation
Q77.6	Dysplasie chondro-ectodermique	Q91.7	Syndrome de Patau, sans précision
Q77.7	Dysplasie spondylo-épiphyssaire	Q92.0	Trisomie d'un chromosome entier, non-disjonction méiotique
		Q92.1	Trisomie d'un chromosome entier, mosaïque chromosomique (non-disjonction mitotique)

Q92.2	Trisomie partielle majeure	S02.4	Fracture des os maxillaires et maxillaires
Q92.3	Trisomie partielle mineure	S02.60	Fracture du maxillaire inférieur: Partie non précisée
Q92.4	Duplications vues seulement à la prométaphase	S02.61	Fracture du maxillaire inférieur: Apophyse condylienne
Q92.5	Duplications avec autres réarrangements complexes		
Q92.6	Chromosomes marqueurs supplémentaires	S02.62	Fracture du maxillaire inférieur: Sub-condylienne
Q92.7	Triploïdie et polyploïdie	S02.63	Fracture du maxillaire inférieur: Apophyse coronoïde
Q92.8	Autres trisomies et trisomies partielles précisées des autosomes	S02.64	Fracture du maxillaire inférieur: Branche maxillaire, SAI
Q92.9	Trisomie et trisomie partielle des autosomes, sans précision	S02.65	Fracture du maxillaire inférieur: Angle maxillaire
		S02.66	Fracture du maxillaire inférieur: Symphyse maxillaire
Q93.0	Monosomie d'un chromosome entier, non-disjonction méiotique	S02.67	Fracture du maxillaire inférieur: Partie alvéolaire
Q93.1	Monosomie d'un chromosome entier, mosaïque chromosomique (non-disjonction mitotique)	S02.68	Fracture du maxillaire inférieur: Maxillaire, autre partie ou partie non précisée
Q93.2	Chromosome remplacé par un anneau ou dicentrique	S05.2	Fracture du maxillaire inférieur: Parties multiples
Q93.3	Délétion du bras court du chromosome 4		Lacération et rupture oculaires avec protrusion ou perte de tissu intra-oculaire
Q93.4	Délétion du bras court du chromosome 5	S05.3	Lacération oculaire sans protrusion ou perte de tissu intra-oculaire
Q93.5	Autres délétions partielles d'un chromosome	S05.4	Plaie pénétrante de l'orbite, avec ou sans corps étranger
Q93.6	Délétions vues seulement à la prométaphase		
Q93.7	Délétions avec autres réarrangements complexes	S05.5	Plaie pénétrante du globe oculaire, avec corps étranger
Q93.8	Autres délétions des autosomes		
Q93.9	Délétion des autosomes, sans précision	S05.6	Plaie pénétrante du globe oculaire, sans corps étranger
Q95.2	Réarrangement autosomique équilibré chez un sujet anormal	S05.7	Arrachement de l'œil
Q95.3	Réarrangement sexuel/autosomique équilibré chez un sujet anormal	S05.8	Autres lésions traumatiques de l'œil et de l'orbite
Q95.4	Sujet avec marqueur d'hétérochromatine	S06.0	Commotion
Q95.5	Sujet avec site autosomique fragile	S06.1	Œdème cérébral traumatique
Q95.8	Autres réarrangements équilibrés et marqueurs structurels	S06.20	Lésion traumatique cérébrale et cérébelleuse diffuse, SAI
Q95.9	Réarrangement équilibré et marqueur structurel, sans précision	S06.21	Contusion cérébrale diffuse
Q99.0	Chimère 46,XX/46,XY	S06.22	Contusion cérébelleuse diffuse
Q99.1	Hermaphrodite vrai 46,XX	S06.23	Hématomes cérébral et cérébelleux multiples
Q99.2	Chromosome X fragile	S06.28	Autres lésions cérébrales et cérébelleuses diffuses
R02.8	Autre gangrène et gangrène non précisée, non classée ailleurs	S06.30	Atteinte limitée ou circonscrite du tissu cérébral, SAI
R16.2	Hépatomégalie avec splénomégalie, non classées ailleurs	S06.31	Contusion cérébrale circonscrite
		S06.32	Contusion cérébelleuse circonscrite
R29.1	Méningisme	S06.33	Hématome cérébral circonscrit
R40.2	Coma, sans précision	S06.34	Hématome cérébelleux circonscrit
R56.8	Convulsions, autres et non précisées	S06.38	Autres lésions cérébrales et cérébelleuses circonscrites
S01.35	Plaie ouverte de l'oreille et de l'appareil auditif: Canal auditif	S06.4	Hémorragie épidurale
S01.36	Plaie ouverte de l'oreille et de l'appareil auditif: Osselets	S06.5	Hémorragie sous-durale traumatique
S01.37	Plaie ouverte de l'oreille et de l'appareil auditif: Tympan	S06.6	Hémorragie sous-arachnoïdienne traumatique
S01.38	Plaie ouverte de l'oreille et de l'appareil auditif: Oreille interne	S06.70	Perte de connaissance/coma lors de traumatisme crâio-cérébral: Moins de 30 minutes
S01.39	Plaie ouverte de l'oreille et de l'appareil auditif: Autres parties et parties multiples de l'oreille et de l'appareil auditif	S06.71	Perte de connaissance/coma lors de traumatisme crâio-cérébral: de 30 minutes à 24 heures
S01.50	Plaie ouverte de la lèvre et de la cavité buccale: Bouche, partie non précisée	S06.72	Perte de connaissance/coma lors de traumatisme crâio-cérébral: Plus de 24 heures, avec retour au stade de connaissance antérieur
S01.52	Plaie ouverte de la lèvre et de la cavité buccale: Muqueuse de la joue	S06.79	Perte de connaissance/coma lors de traumatisme crâio-cérébral: Durée non précisée
S01.53	Plaie ouverte de la lèvre et de la cavité buccale: Gencive (processus alvéolaire)	S06.8	Autres lésions traumatiques intracrâniennes
S01.54	Plaie ouverte de la lèvre et de la cavité buccale: Langue et plancher de la bouche	S06.9	Lésion traumatique intracrânienne, sans précision
S01.55	Plaie ouverte de la lèvre et de la cavité buccale: Palais	S07.0	Ecrasement de la face
S01.59	Plaie ouverte de la lèvre et de la cavité buccale: Autres parties et parties multiples des lèvres et de la cavité buccale	S07.1	Ecrasement du crâne
S02.0	Fracture de la voûte du crâne	S07.8	Ecrasement d'autres parties de la tête
S02.1	Fracture de la base du crâne	S07.9	Ecrasement de la tête, partie non précisée
S02.2	Fracture des os du nez	S09.2	Rupture traumatique du tympan
S02.3	Fracture du plancher de l'orbite	S09.9	Lésion traumatique de la tête, sans précision
		S11.01	Trachée thoracique: Larynx
		S11.02	Trachée thoracique: trachée cervicale, partie cervicale
		S11.1	Plaie ouverte avec atteinte de la thyroïde
		S11.21	Plaie ouverte avec atteinte du pharynx et de l'œsophage cervical: Pharynx
		S11.22	Plaie ouverte avec atteinte du pharynx et de l'œsophage cervical: Œsophage cervical
		S12.0	Fracture de la première vertèbre cervicale
		S12.1	Fracture de la deuxième vertèbre cervicale



S12.21	Fracture de la 3ème vertèbre cervicale	S21.1	Plaie ouverte de la paroi thoracique antérieure
S12.22	Fracture de la 4ème vertèbre cervicale	S21.2	Plaie ouverte de la paroi thoracique postérieure
S12.23	Fracture de la 5ème vertèbre cervicale	S21.7	Plaies ouvertes multiples de la paroi thoracique
S12.24	Fracture de la 6ème vertèbre cervicale	S21.80	Plaie ouverte non précisée d'une autre partie du thorax
S12.25	Fracture de la 7ème vertèbre cervicale		
S12.7	Fractures multiples des vertèbres cervicales	S21.83	Plaie ouverte (n'importe quelle partie du thorax) communiquant avec une lésion intrathoracique
S12.8	Fracture d'autres parties du cou	S21.87	Lésion des tissus mous de stade I lors de fracture ouverte ou de luxation du thorax
S12.9	Fracture du cou, partie non précisée		
S13.0	Rupture traumatique d'un disque intervertébral cervical	S21.88	Lésion des tissus mous de stade II lors de fracture ouverte ou de luxation du thorax
S13.10	Luxation d'une vertèbre cervicale: Niveau SAI		
S13.11	Luxation d'une vertèbre cervicale: C1/C2	S21.89	Lésion des tissus mous de stade III lors de fracture ouverte ou de luxation du thorax
S13.12	Luxation d'une vertèbre cervicale: C2/C3		
S13.13	Luxation d'une vertèbre cervicale: C3/C4	S21.9	Plaie ouverte du thorax, partie non précisée
S13.14	Luxation d'une vertèbre cervicale: C4/C5	S22.00	Fracture d'une vertèbre dorsale: Niveau non précisé
S13.15	Luxation d'une vertèbre cervicale: C5/C6	S22.01	Fracture d'une vertèbre dorsale: D1 et D2
S13.16	Luxation d'une vertèbre cervicale: C6/C7	S22.02	Fracture d'une vertèbre dorsale: D3 et D4
S13.17	Luxation d'une vertèbre cervicale: C7/D1	S22.03	Fracture d'une vertèbre dorsale: D5 et D6
S13.18	Luxation d'une vertèbre cervicale: Autre	S22.04	Fracture d'une vertèbre dorsale: D7 et D8
S13.2	Luxations de parties autres et non précisées du cou	S22.05	Fracture d'une vertèbre dorsale: D9 et D10
S13.3	Luxations multiples du cou	S22.06	Fracture d'une vertèbre dorsale: D11 et D12
S14.0	Contusion et œdème de la moelle cervicale	S22.1	Fractures multiples du rachis dorsal
S14.10	Lésion de la moelle cervicale, SAI	S22.2	Fracture du sternum
S14.11	Lésion transversale complète de la moelle cervicale	S22.40	Fractures multiples de côtes: SAI
S14.12	Lésion centrale de la moelle cervicale (lésion transversale incomplète)	S22.41	Fractures multiples de côtes: Avec fracture de la 1ère côte
S14.13	Autres lésions transversales incomplètes de la moelle cervicale	S22.44	Fractures multiples de côtes: Avec fractures de quatre côtes ou plus
S14.2	Lésion traumatique d'une racine nerveuse du rachis cervical	S22.5	Volet costal
S14.3	Lésion traumatique du plexus brachial	S23.0	Rupture traumatique d'un disque intervertébral dorsal
S14.5	Lésion traumatique des nerfs sympathiques cervicaux	S23.10	Luxation d'une vertèbre dorsale: Niveau non précisé
S14.70	Niveau fonctionnel d'une lésion de la moelle cervicale: Niveau SAI	S23.11	Luxation d'une vertèbre dorsale: D1/D2 et D2/D3
S14.71	Niveau fonctionnel d'une lésion de la moelle cervicale: C1	S23.12	Luxation d'une vertèbre dorsale: D3/D4 et D4/D5
S14.72	Niveau fonctionnel d'une lésion de la moelle cervicale: C2	S23.13	Luxation d'une vertèbre dorsale: D5/D6 et D6/D7
S14.73	Niveau fonctionnel d'une lésion de la moelle cervicale: C3	S23.14	Luxation d'une vertèbre dorsale: D7/D8 et D8/D9
S14.74	Niveau fonctionnel d'une lésion de la moelle cervicale: C4	S23.15	Luxation d'une vertèbre dorsale: D9/D10 et D10/D11
S14.75	Niveau fonctionnel d'une lésion de la moelle cervicale: C5	S23.16	Luxation d'une vertèbre dorsale: D11/D12
S14.76	Niveau fonctionnel d'une lésion de la moelle cervicale: C6	S23.17	Luxation d'une vertèbre dorsale: D12/L1
S14.77	Niveau fonctionnel d'une lésion de la moelle cervicale: C7	S24.0	Contusion et œdème de la moelle dorsale
S14.78	Niveau fonctionnel d'une lésion de la moelle cervicale: C8	S24.10	Lésion médullaire dorsale sans autre précision
S15.00	Lésion traumatique de la carotide: carotide, partie non précisée	S24.11	Lésion transversale complète de la moelle dorsale
S15.01	Lésion traumatique de la carotide: A. carotide commune	S24.12	Lésion centrale de la moelle dorsale (lésion transversale incomplète)
S15.02	Lésion traumatique de la carotide: A. carotide externe	S24.2	Lésion traumatique d'une racine nerveuse du rachis dorsal
S15.03	Lésion traumatique de la carotide: A. carotide interne	S24.4	Lésion traumatique de nerfs sympathiques du thorax
S15.3	Lésion traumatique de la veine jugulaire interne	S24.70	Niveau fonctionnel d'une lésion de la moelle dorsale: Niveau SAI
S15.80	Lésion traumatique de vaisseaux sanguins épuraux au niveau du cou	S24.71	Niveau fonctionnel d'une lésion de la moelle dorsale: D1
S15.81	Lésion traumatique de vaisseaux sanguins sous-duraux au niveau du cou	S24.72	Niveau fonctionnel d'une lésion de la moelle dorsale: D2/D3
S15.82	Lésion traumatique de vaisseaux sanguins sous-arachnoïdiens au niveau du cou	S24.73	Niveau fonctionnel d'une lésion de la moelle dorsale: D4/D5
S17.0	Ecrasement du larynx et de la trachée	S24.74	Niveau fonctionnel d'une lésion de la moelle dorsale: D6/D7
S17.8	Ecrasement d'autres parties du cou	S24.75	Niveau fonctionnel d'une lésion de la moelle dorsale: D8/D9
S17.9	Ecrasement du cou, partie non précisée	S24.76	Niveau fonctionnel d'une lésion de la moelle dorsale: D10/D11
S19.80	Lésion traumatique des méninges rachidiennes cervicales	S24.77	Niveau fonctionnel d'une lésion de la moelle dorsale: D12
		S25.0	Lésion traumatique de l'aorte thoracique
		S25.1	Lésion traumatique de l'artère innominée ou sous-clavière
		S25.2	Lésion traumatique de la veine cave supérieure
		S25.3	Lésion traumatique de la veine innominée ou sous-clavière

S25.80	Lésion traumatique de vaisseaux sanguins épiduraux au niveau du thorax	S32.82	Fracture de parties autres et non précisées du rachis lombaire et du bassin: Colonne lombaire et sacrum, partie non précisée
S25.81	Lésion traumatique de vaisseaux sanguins sous-duraux au niveau du thorax	S32.89	Fracture de parties autres et non précisées du rachis lombaire et du bassin: Autres parties et parties multiples du bassin
S25.82	Lésion traumatique de vaisseaux sanguins sous-arachnoïdiens au niveau du thorax	S33.0	Rupture traumatique d'un disque intervertébral lombaire
S26.0	Hémopéricarde traumatique	S33.10	Luxation d'une vertèbre lombaire: Niveau non précisé
S26.81	Contusion cardiaque	S33.11	Luxation d'une vertèbre lombaire: L1/L2
S26.82	Déchirure cardiaque sans ouverture d'une cavité du cœur	S33.12	Luxation d'une vertèbre lombaire: L2/L3
S26.83	Déchirure cardiaque avec ouverture d'une cavité du cœur	S33.13	Luxation d'une vertèbre lombaire: L3/L4
S26.88	Autre lésion du cœur	S33.14	Luxation d'une vertèbre lombaire: L4/L5
S26.9	Lésion traumatique du cœur, sans précision	S33.15	Luxation d'une vertèbre lombaire: L5/S1
S27.0	Pneumothorax traumatique	S34.0	Contusion et œdème de la moelle lombaire [Conus medullaris]
S27.1	Hémothorax traumatique	S34.10	Lésion transversale complète de la moelle lombaire
S27.2	Hémopneumothorax traumatique	S34.11	Lésion transversale incomplète de la moelle lombaire
S27.32	Déchirure du poumon	S34.18	Autre lésion de la moelle lombaire
S27.38	Lésion traumatique autre et sans précision	S34.2	Lésion traumatique de la racine nerveuse du rachis lombaire et sacré
S27.4	Lésion traumatique des bronches	S34.30	Syndrome traumatique complet de la queue de cheval
S27.5	Lésion traumatique de la trachée thoracique	S34.31	Syndrome traumatique incomplet de la queue de cheval
S27.6	Lésion traumatique de la plèvre	S34.38	Lésion autre et non précisée de la queue de cheval
S27.7	Lésions traumatiques multiples des organes intrathoraciques	S34.4	Lésion traumatique du plexus lombo-sacré
S27.81	Lésion traumatique d'autres organes et structures intrathoraciques précisés: Diaphragme	S34.5	Lésion traumatique des nerfs sympathiques lombaires, sacrés et du bassin
S27.82	Lésion traumatique d'autres organes et structures intrathoraciques précisés: Canal thoracique	S34.70	Niveau fonctionnel d'une lésion médullaire lombo-sacrée: Niveau SAI
S27.83	Lésion traumatique d'autres organes et structures intrathoraciques précisés: Œsophage, partie thoracique	S34.71	Niveau fonctionnel d'une lésion médullaire lombo-sacrée: L1
S27.84	Lésion traumatique d'autres organes et structures intrathoraciques précisés: Thymus	S34.72	Niveau fonctionnel d'une lésion médullaire lombo-sacrée: L2
S27.88	Lésion traumatique d'autres organes et structures intrathoraciques précisés: Autres organes et structures intrathoraciques précisées	S34.73	Niveau fonctionnel d'une lésion médullaire lombo-sacrée: L3
S27.9	Lésion traumatique d'un organe intrathoracique non précisé	S34.74	Niveau fonctionnel d'une lésion médullaire lombo-sacrée: L4
S28.0	Ecrasement du thorax	S34.75	Niveau fonctionnel d'une lésion médullaire lombo-sacrée: L5
S28.1	Amputation traumatique d'une partie du thorax	S34.76	Niveau fonctionnel d'une lésion médullaire lombo-sacrée: S1
S29.80	Lésion traumatique des méninges rachidiennes dorsales	S34.77	Niveau fonctionnel d'une lésion médullaire lombo-sacrée: S2-S5
S31.0	Plaie ouverte des lombes et du bassin	S35.0	Lésion traumatique de l'aorte abdominale
S31.1	Plaie ouverte de la paroi abdominale	S35.1	Lésion traumatique de la veine cave inférieure
S31.3	Plaie ouverte du scrotum et des testicules	S35.2	Lésion traumatique de l'artère cœliaque ou mésentérique
S31.7	Plaies ouvertes multiples de l'abdomen, des lombes et du bassin	S35.3	Lésion traumatique de la veine porte ou splénique
S31.80	Plaie ouverte d'autres parties non précisées de l'abdomen	S35.4	Lésion traumatique des vaisseaux sanguins du rein
S31.83	Plaie ouverte (toute partie de l'abdomen, de la région lombo-sacrée et du bassin) associée à une lésion intraabdominale	S35.5	Lésion traumatique des vaisseaux sanguins iliaques
S31.87	Lésion des tissus mous de stade I lors de fracture ou de luxation ouverte de la colonne lombaire et du bassin	S35.7	Lésion traumatique de multiples vaisseaux sanguins au niveau de l'abdomen, des lombes et du bassin
S31.88	Lésion des tissus mous de stade II lors de fracture ou de luxation ouverte de la colonne lombaire et du bassin	S35.80	Lésion traumatique de vaisseaux sanguins épiduraux au niveau de l'abdomen, de la région lombosacrée et du bassin
S31.89	Lésion des tissus mous de stade III lors de fracture ou de luxation ouverte de la colonne lombaire et du bassin	S35.81	Lésion traumatique de vaisseaux sanguins sous-duraux au niveau de l'abdomen, de la région lombosacrée et du bassin
S32.00	Fracture d'une vertèbre lombaire: Niveau non précisé	S35.82	Lésion traumatique de vaisseaux sanguins sous-arachnoïdiens au niveau de l'abdomen, de la région lombosacrée et du bassin
S32.01	Fracture d'une vertèbre lombaire: L1	S35.88	Lésion traumatique d'autres vaisseaux sanguins au niveau de l'abdomen, des lombes et du bassin
S32.02	Fracture d'une vertèbre lombaire: L2	S35.9	Lésion traumatique de vaisseaux sanguins non précisés, au niveau de l'abdomen, des lombes et du bassin
S32.03	Fracture d'une vertèbre lombaire: L3	S36.01	Hématome splénique
S32.04	Fracture d'une vertèbre lombaire: L4		
S32.05	Fracture d'une vertèbre lombaire: L5		
S32.1	Fracture du sacrum		
S32.2	Fracture du coccyx		

S36.02	Déchirure de la capsule de la rate, sans atteinte plus importante du parenchyme	S65.1	Lésion traumatique de l'artère radiale au niveau du poignet et de la main
S36.03	Déchirure de la rate, avec atteinte du parenchyme	S65.2	Lésion traumatique de l'arc palmaire superficiel
S36.10	Lésion du foie, SAI	S65.3	Lésion traumatique de l'arc palmaire profond
S36.11	Contusion et hématome du foie	S65.4	Lésion traumatique de vaisseau(x) sanguin(s) du pouce
S36.12	Déchirure hépatique, SAI	S65.5	Lésion traumatique de vaisseau(x) sanguin(s) d'un autre doigt
S36.13	Déchirure minimale hépatique	S65.7	Lésion traumatique de multiples vaisseaux sanguins au niveau du poignet et de la main
S36.14	Déchirure hépatique modérée	S65.8	Lésion traumatique d'autres vaisseaux sanguins au niveau du poignet et de la main
S36.15	Déchirure hépatique majeure	S65.9	Lésion traumatique d'un vaisseau sanguin non précisé, au niveau du poignet et de la main
S36.16	Autre lésion du foie	S67.0	Ecrasement du pouce et d'autre(s) doigt(s)
S36.17	Lésion traumatique: vésicule biliaire	S67.8	Ecrasement de parties autres et non précisées du poignet et de la main
S36.18	Lésion traumatique: canal biliaire	S70.1	Contusion de la cuisse
S36.40	Lésion traumatique de l'intestin grêle: Intestin grêle, partie non précisée	S75.7	Lésion traumatique de multiples vaisseaux sanguins au niveau de la hanche et de la cuisse
S36.50	Lésion traumatique du côlon: Gros intestin/côlon, partie non précisée	S75.8	Lésion traumatique d'autres vaisseaux sanguins au niveau de la hanche et de la cuisse
S36.52	Lésion traumatique du côlon: Côlon transverse	S75.9	Lésion traumatique d'un vaisseau sanguin non précisé, au niveau de la hanche et de la cuisse
S36.53	Lésion traumatique du côlon: Côlon descendant	S77.0	Ecrasement de la hanche
S36.59	Lésion traumatique du côlon: Autres parties et parties multiples du gros intestin	S77.1	Ecrasement de la cuisse
S36.6	Lésion traumatique du rectum	S77.2	Ecrasement de la hanche et de la cuisse
S36.7	Lésion traumatique de multiples organes intra-abdominaux	S82.11	Fracture de l'extrémité supérieure du tibia: Avec fracture du péroné (toute partie)
S36.81	Lésion traumatique: Péritoine	S82.41	Fracture du péroné seul: Partie proximale
S36.83	Lésion traumatique: Rétropéritoine	S85.1	Lésion traumatique de l'artère tibiale (antérieure) (postérieure)
S37.02	Déchirure de rein	S85.2	Lésion traumatique de l'artère péronière
S37.1	Lésion traumatique de l'uretère	S85.7	Lésion traumatique de multiples vaisseaux sanguins au niveau de la jambe
S38.0	Ecrasement des organes génitaux externes	S85.9	Lésion traumatique d'un vaisseau sanguin non précisé, au niveau de la jambe
S38.1	Ecrasement de parties autres et non précisées de l'abdomen, des lombes et du bassin	S87.0	Ecrasement du genou
S38.3	Amputation traumatique de parties autres et non précisées de l'abdomen, des lombes et du bassin	S87.8	Ecrasement de parties autres et non précisées de la jambe
S39.81	Lésion traumatique des méninges rachidiennes lombosacrées	S95.0	Lésion traumatique de l'artère dorsale du pied
S42.21	Fracture de l'extrémité supérieure de l'humérus: Tête	S95.1	Lésion traumatique de l'artère plantaire du pied
S42.29	Fracture de l'extrémité supérieure de l'humérus: Autres parties et parties multiples	S95.2	Lésion traumatique de la veine dorsale du pied
S42.3	Fracture de la diaphyse de l'humérus	S95.7	Lésion traumatique de multiples vaisseaux sanguins au niveau de la cheville et du pied
S45.0	Lésion traumatique de l'artère axillaire	S95.8	Lésion traumatique d'autres vaisseaux sanguins au niveau de la cheville et du pied
S45.1	Lésion traumatique de l'artère brachiale	S95.9	Lésion traumatique d'un vaisseau sanguin non précisé, au niveau de la cheville et du pied
S45.2	Lésion traumatique de la veine axillaire et brachiale	S97.0	Ecrasement de la cheville
S45.3	Lésion traumatique d'une veine superficielle au niveau de l'épaule et du bras	S97.1	Ecrasement d'un (des) orteil(s)
S45.7	Lésion traumatique de multiples vaisseaux sanguins au niveau de l'épaule et du bras	S97.8	Ecrasement d'autres parties de la cheville et du pied
S45.8	Lésion traumatique d'autres vaisseaux sanguins au niveau de l'épaule et du bras	T04.0	Ecrasement de la tête avec écrasement du cou
S45.9	Lésion traumatique d'un vaisseau sanguin non précisé, au niveau de l'épaule et du bras	T04.1	Écrasement du thorax et de l'abdomen, du thorax et de la région lombo-sacrée ou du thorax et du bassin
S47	Ecrasement de l'épaule et du bras	T04.2	Ecrasement de plusieurs parties de(s) membre(s) supérieur(s)
S55.0	Lésion traumatique de l'artère cubitale au niveau de l'avant-bras	T04.3	Ecrasement de plusieurs parties de(s) membre(s) inférieur(s)
S55.1	Lésion traumatique de l'artère radiale au niveau de l'avant-bras	T04.4	Ecrasement de plusieurs parties de(s) membre(s) supérieur(s) avec membre(s) inférieur(s)
S55.2	Lésion traumatique d'une veine au niveau de l'avant-bras	T04.7	Écrasement du thorax, de l'abdomen et de(s) membre(s) ou du thorax, de la région lombo-sacrée et de(s) membres, ou du thorax, du bassin et de(s) membre(s)
S55.7	Lésion traumatique de multiples vaisseaux sanguins au niveau de l'avant-bras	T04.8	Ecrasement d'autres associations de parties du corps
S55.8	Lésion traumatique d'autres vaisseaux sanguins au niveau de l'avant-bras	T04.9	Ecrasements multiples, sans précision
S55.9	Lésion traumatique d'un vaisseau sanguin non précisé, au niveau de l'avant-bras	T05.8	Amputation traumatique avec d'autres associations de parties du corps
S57.0	Ecrasement du coude		
S57.8	Ecrasement d'autres parties de l'avant-bras		
S57.9	Ecrasement de l'avant-bras, partie non précisée		
S62.8	Fracture de parties autres et non précisées du poignet et de la main		
S65.0	Lésion traumatique de l'artère cubitale au niveau du poignet et de la main		

T06.0	Lésions traumatiques du cerveau et des nerfs crâniens avec lésions traumatiques des nerfs et de la moelle épinière au niveau du cou	T23.3 T23.7	Brûlure du troisième degré du poignet et de la main Corrosion du troisième degré du poignet et de la main
T06.1	Lésions traumatiques des nerfs et de la moelle épinière de plusieurs autres parties du corps	T24.3	Brûlure du troisième degré de la hanche et du membre inférieur, sauf cheville et pied
T06.3	Lésions traumatiques de vaisseaux sanguins de plusieurs parties du corps	T24.7	Corrosion du troisième degré de la hanche et du membre inférieur, sauf cheville et pied
T08.0	Fracture du rachis, niveau non précisé: fermée	T25.3	Brûlure du troisième degré de la cheville et du pied
T08.1	Fracture du rachis, niveau non précisé: ouverte	T25.7	Corrosion du troisième degré de la cheville et du pied
T09.1	Plaie ouverte du tronc, niveau non précisé		
T09.3	Lésion traumatique de la moelle épinière, niveau non précisé	T26.0	Brûlure de la paupière et de la région périoculaire
T09.4	Lésion traumatique d'un nerf, de la racine nerveuse et du plexus rachidien du tronc, non précisés	T26.1 T26.2	Brûlure de la cornée et du sac conjonctival Brûlure provoquant la rupture et la destruction du globe oculaire
T09.6	Amputation traumatique du tronc, niveau non précisé	T26.3 T26.4	Brûlure d'autres parties de l'œil et de ses annexes Brûlure de l'œil et de ses annexes, partie non précisée
T11.4	Lésion traumatique d'un vaisseau sanguin non précisé du membre supérieur, niveau non précisé	T26.5	Corrosion de la paupière et de la région périoculaire
T13.4	Lésion traumatique d'un vaisseau sanguin non précisé du membre inférieur, niveau non précisé	T26.6 T26.7	Corrosion de la cornée et du sac conjonctival Corrosion provoquant la rupture et la destruction du globe oculaire
T14.5	Lésion traumatique de vaisseau(x) sanguin(s) d'une partie du corps non précisée	T26.8	Corrosion d'autres parties de l'œil et de ses annexes
T14.7	Ecrasement et amputation traumatique d'une partie du corps non précisée	T26.9	Corrosion de l'œil et de ses annexes, partie non précisée
T20.3	Brûlure du troisième degré de la tête et du cou	T27.0	Brûlure du larynx et de la trachée
T20.7	Corrosion du troisième degré de la tête et du cou	T27.1	Brûlure comprenant le larynx et la trachée avec les poumons
T21.30	Brûlure du troisième degré du tronc: Tronc, partie non précisée	T27.2	Brûlure d'autres parties des voies respiratoires
T21.31	Brûlure du troisième degré du tronc: Sein	T27.3	Brûlure des voies respiratoires, partie non précisée
T21.32	Brûlure du troisième degré du tronc: Paroi thoracique sauf sein et mamelon	T27.4 T27.5	Corrosion du larynx et de la trachée Corrosion comprenant le larynx et la trachée avec les poumons
T21.33	Brûlure du troisième degré du tronc: Paroi abdominale	T27.6	Corrosion d'autres parties des voies respiratoires
T21.34	Brûlure du troisième degré du tronc: Dos [n'importe quelle partie]	T27.7	Corrosion des voies respiratoires, partie non précisée
T21.35	Brûlure du troisième degré du tronc: Parties génitales (externes)	T28.0	Brûlure de la bouche et du pharynx
T21.39	Brûlure du troisième degré du tronc: Autre partie	T28.1	Brûlure de l'œsophage
T21.70	Corrosion du troisième degré du tronc: Tronc, partie non précisée	T28.2	Brûlure d'autres parties des voies digestives
T21.71	Corrosion du troisième degré du tronc: Sein	T28.3	Brûlure des organes génito-urinaires internes
T21.72	Corrosion du troisième degré du tronc: Paroi thoracique sauf sein et mamelon	T28.4	Brûlure des organes internes, autres et sans précision
T21.73	Corrosion du troisième degré du tronc: Paroi abdominale	T28.5	Corrosion de la bouche et du pharynx
T21.74	Corrosion du troisième degré du tronc: Dos [n'importe quelle partie]	T28.6	Corrosion de l'œsophage
T21.75	Corrosion du troisième degré du tronc: Parties génitales (externes)	T28.7	Corrosion d'autres parties des voies digestives
T21.79	Corrosion du troisième degré du tronc: Autre partie	T28.8	Corrosion des organes génito-urinaires internes
T22.30	Brûlure du troisième degré de l'épaule et du membre supérieur, sauf poignet et main: Partie non précisée	T28.9	Corrosion des organes internes, autres et sans précision
T22.31	Brûlure du troisième degré de l'épaule et du membre supérieur, sauf poignet et main: Avant-bras et coude	T29.0	Brûlures de parties multiples du corps, degré non précisé
T22.32	Brûlure du troisième degré de l'épaule et du membre supérieur, sauf poignet et main: Bras et région de l'épaule	T29.3	Brûlures de parties multiples du corps, au moins une brûlure du troisième degré mentionnée
T22.33	Brûlure du troisième degré de l'épaule et du membre supérieur, sauf poignet et main: Creux axillaire	T29.4	Corrosions de parties multiples du corps, degré non précisé
T22.70	Corrosion du troisième degré de l'épaule et du membre supérieur, sauf poignet et main: Partie non précisée	T29.7	Corrosions de parties multiples du corps, au moins une corrosion du troisième degré mentionnée
T22.71	Corrosion du troisième degré de l'épaule et du membre supérieur, sauf poignet et main: Avant-bras et coude	T31.22	Brûlures couvrant entre 20 et 29% de la surface du corps: 20-29 % de brûlure de 3ème degré
T22.72	Corrosion du troisième degré de l'épaule et du membre supérieur, sauf poignet et main: Bras et région de l'épaule	T31.32	Brûlures couvrant entre 30 et 39% de la surface du corps: 20-29 % de brûlure de 3ème degré
T22.73	Corrosion du troisième degré de l'épaule et du membre supérieur, sauf poignet et main: Creux axillaire	T31.33	Brûlures couvrant entre 30 et 39% de la surface du corps: 30-39 % de brûlure de 3ème degré
		T31.42	Brûlures couvrant entre 40 et 49% de la surface du corps: 20-29 % de brûlure de 3ème degré
		T31.43	Brûlures couvrant entre 40 et 49% de la surface du corps: 30-39 % de brûlure de 3ème degré
		T31.44	Brûlures couvrant entre 40 et 49% de la surface du corps: 40-49 % de brûlure de 3ème degré
		T31.50	Brûlures couvrant entre 50 et 59% de la surface du corps: Moins de 10% ou proportion non précisée de brûlure de 3ème degré



T32.80	Corrosions couvrant entre 80 et 89% de la surface du corps: Moins de 10% ou proportion non précisée de corrosion de 3ème degré	T34.6	Gelure de la hanche et de la cuisse, avec nécrose des tissus
T32.81	Corrosions couvrant entre 80 et 89% de la surface du corps: 10-19 % de corrosion de 3ème degré	T34.7	Gelure du genou et de la jambe, avec nécrose des tissus
T32.82	Corrosions couvrant entre 80 et 89% de la surface du corps: 20-29 % de corrosion de 3ème degré	T34.8	Gelure de la cheville et du pied, avec nécrose des tissus
T32.83	Corrosions couvrant entre 80 et 89% de la surface du corps: 30-39 % de corrosion de 3ème degré	T34.9	Gelure de localisations autres et non précisées, avec nécrose des tissus
T32.84	Corrosions couvrant entre 80 et 89% de la surface du corps: 40-49 % de corrosion de 3ème degré	T35.0	Gelure superficielle de parties multiples du corps
T32.85	Corrosions couvrant entre 80 et 89% de la surface du corps: 50-59 % de corrosion de 3ème degré	T35.1	Gelure de parties multiples du corps, avec nécrose des tissus
T32.86	Corrosions couvrant entre 80 et 89% de la surface du corps: 60-69 % de corrosion de 3ème degré	T35.2	Gelure de la tête et du cou, sans précision
T32.87	Corrosions couvrant entre 80 et 89% de la surface du corps: 70-79 % de corrosion de 3ème degré	T35.3	Gelure du thorax, de l'abdomen, des lombes et du bassin, sans précision
T32.88	Corrosions couvrant entre 80 et 89% de la surface du corps: 80-89 % de corrosion de 3ème degré	T35.4	Gelure du membre supérieur, sans précision
T32.90	Lésions corrosives couvrant 90 % ou plus de la surface du corps: Moins de 10% ou proportion non précisée de corrosion de 3ème degré	T35.5	Gelure du membre inférieur, sans précision
T32.91	Lésions corrosives couvrant 90 % ou plus de la surface du corps: 10-19 % de corrosion de 3ème degré	T35.6	Gelure de parties multiples du corps, sans précision
T32.92	Lésions corrosives couvrant 90 % ou plus de la surface du corps: 20-29 % de corrosion de 3ème degré	T35.7	Gelure, sans précision, de localisation non précisée
T32.93	Lésions corrosives couvrant 90 % ou plus de la surface du corps: 30-39 % de corrosion de 3ème degré	T36.0	Intoxication: Pénicillines
T32.94	Lésions corrosives couvrant 90 % ou plus de la surface du corps: 40-49 % de corrosion de 3ème degré	T36.1	Intoxication: Céphalosporines et autres bêta-lactamines
T32.95	Lésions corrosives couvrant 90 % ou plus de la surface du corps: 50-59 % de corrosion de 3ème degré	T36.2	Intoxication: Groupe du chloramphénicol
T32.96	Lésions corrosives couvrant 90 % ou plus de la surface du corps: 60-69 % de corrosion de 3ème degré	T36.3	Intoxication: Macrolides
T32.97	Lésions corrosives couvrant 90 % ou plus de la surface du corps: 70-79 % de corrosion de 3ème degré	T36.4	Intoxication: Tétracyclines
T32.98	Lésions corrosives couvrant 90 % ou plus de la surface du corps: 80-89 % de corrosion de 3ème degré	T36.5	Intoxication: Aminosides
T32.99	Lésions corrosives couvrant 90 % ou plus de la surface du corps: 90 % ou plus de corrosion de 3ème degré	T36.6	Intoxication: Rifamycines
T33.0	Gelure superficielle de la tête	T36.7	Intoxication: Antibiotiques antifongiques administrés par voie générale
T33.1	Gelure superficielle du cou	T36.8	Intoxication: Autres antibiotiques systémiques
T33.2	Gelure superficielle du thorax	T36.9	Intoxication: Antibiotique systémique, sans précision
T33.3	Gelure superficielle de la paroi abdominale, des lombes et du bassin	T37.0	Intoxication: Sulfamides
T33.4	Gelure superficielle du bras et de l'avant-bras	T37.1	Intoxication: Antimycobactériens
T33.5	Gelure superficielle du poignet et de la main	T37.2	Intoxication: Antipaludiques et médicaments agissant sur d'autres protozoaires du sang
T33.6	Gelure superficielle de la hanche et de la cuisse	T37.3	Intoxication: Autres antiprotozoaires
T33.7	Gelure superficielle du genou et de la jambe	T37.4	Intoxication: Anthelminthiques
T33.8	Gelure superficielle de la cheville et du pied	T37.5	Intoxication: Antiviraux
T33.9	Gelure superficielle de localisations autres et non précisées	T37.8	Intoxication: Autres anti-infectieux et antiparasitaires systémiques précisés
T34.0	Gelure de la tête, avec nécrose des tissus	T37.9	Intoxication: Anti-infectieux et anti-parasitaire systémiques, sans précision
T34.1	Gelure du cou, avec nécrose des tissus	T38.0	Intoxication: Glucocorticoïdes et analogues synthétiques
T34.2	Gelure du thorax, avec nécrose des tissus	T38.1	Intoxication: Hormones thyroïdiennes et leurs dérivés
T34.3	Gelure de la paroi abdominale, des lombes et du bassin, avec nécrose des tissus	T38.2	Intoxication: Antithyroïdiens
T34.4	Gelure du bras et de l'avant-bras, avec nécrose des tissus	T38.3	Intoxication: Insuline et hypoglycémisants oraux [antidiabétiques]
T34.5	Gelure du poignet et de la main, avec nécrose des tissus	T38.4	Intoxication: Contraceptifs oraux
		T38.5	Intoxication: Autres œstrogènes et progestatifs
		T38.6	Intoxication: Antigonadotropines, anti-œstrogènes, anti-androgènes, non classés ailleurs
		T38.7	Intoxication: Androgènes et autres anabolisants
		T38.8	Intoxication: Hormones et leurs substituts synthétiques, autres et sans précision
		T38.9	Intoxication: Antagonistes hormonaux, autres et sans précision
		T39.0	Intoxication: Salicylés
		T39.1	Intoxication: Dérivés du 4-aminophénol
		T39.2	Intoxication: Dérivés pyrazolés
		T39.3	Intoxication: Autres anti-inflammatoires non stéroïdiens [AINS]
		T39.4	Intoxication: Antirhumatismaux, non classés ailleurs
		T39.8	Intoxication: Autres analgésiques non opioïdes et antipyrétiques, non classés ailleurs
		T39.9	Intoxication: Analgésique non opioïde, antipyrétique et antirhumatisme, sans précision
		T40.0	Intoxication: Opium
		T40.1	Intoxication: Héroïne
		T40.2	Intoxication: Autres opioïdes
		T40.3	Intoxication: Méthadone

T40.4	Intoxication: Autres narcotiques synthétiques	T45.6	Intoxication: Médicaments agissant sur la fibrinolyse
T40.5	Intoxication: Cocaïne	T45.7	Intoxication: Antagonistes des anticoagulants, vitamine K et autres coagulants
T40.6	Intoxication: Narcotiques, autres et sans précision	T45.8	Intoxication: Autres substances essentiellement systémiques et hématologiques
T40.7	Intoxication: Cannabis (dérivés)	T45.9	Intoxication: Substance essentiellement systémique et hématologique, sans précision
T40.8	Intoxication: Lysergide [LSD]	T46.0	Intoxication: Glucosides cardiotoniques et médicaments d'action similaire
T40.9	Intoxication: Psychodysléptiques [hallucinogènes], autres et sans précision	T46.1	Intoxication: Inhibiteurs calciques
T41.0	Intoxication: Anesthésiques gazeux	T46.2	Intoxication: Autres antiarythmiques, non classés ailleurs
T41.1	Intoxication: Anesthésiques intraveineux	T46.3	Intoxication: Vasodilatateurs coronariens, non classés ailleurs
T41.2	Intoxication: Anesthésiques généraux, autres et sans précision	T46.4	Intoxication: Inhibiteurs de l'enzyme de conversion
T41.3	Intoxication: Anesthésiques locaux	T46.5	Intoxication: Autres antihypertenseurs, non classés ailleurs
T41.4	Intoxication: Anesthésique, sans précision	T46.6	Intoxication: Antihyperlipidémiques et antiartériosclérosants
T41.5	Intoxication: Gaz thérapeutiques	T46.7	Intoxication: Vasodilatateurs périphériques
T42.0	Intoxication: Dérivés de l'hydantoïne	T46.8	Intoxication: Substances antivariqueuses, y compris les agents sclérosants
T42.1	Intoxication: Iminostilbènes	T46.9	Intoxication: Substances agissant essentiellement sur le système cardio-vasculaire, autres et sans précision
T42.2	Intoxication: Succinimides et oxazolidine-diones	T47.0	Intoxication: Inhibiteurs des récepteurs histaminiques H2
T42.3	Intoxication: Barbituriques	T47.1	Intoxication: Autres antiacides et antisécrétoires gastriques
T42.4	Intoxication: Benzodiazépines	T47.2	Intoxication: Laxatifs stimulants
T42.5	Intoxication: Anti-épileptiques en association, non classés ailleurs	T47.3	Intoxication: Laxatifs salins et osmotiques
T42.6	Intoxication: Autres anti-épileptiques, sédatifs et hypnotiques	T47.4	Intoxication: Autres laxatifs
T42.7	Intoxication: Anti-épileptiques, sédatifs et hypnotiques, sans précision	T47.5	Intoxication: Médicaments facilitant la digestion
T42.8	Intoxication: Antiparkinsoniens et autres dépresseurs centraux du tonus musculaire	T47.6	Intoxication: Antidiarrhéiques
T43.0	Intoxication: Antidépresseurs tricycliques et tétracycliques	T47.7	Intoxication: Emétiques
T43.1	Intoxication: Antidépresseurs inhibiteurs de la monoamine-oxydase	T47.8	Intoxication: Autres substances agissant essentiellement sur le tractus gastro-intestinal
T43.2	Intoxication: Antidépresseurs, autres et non précisés	T47.9	Intoxication: Substance agissant essentiellement sur le tractus gastro-intestinal, sans précision
T43.3	Intoxication: Psycholeptiques et neuroleptiques dérivés de la phénothiazine	T48.0	Intoxication: Ocytociques
T43.4	Intoxication: Neuroleptiques de type butyrophénone et thioxanthène	T48.1	Intoxication: Myorelaxants (muscles striés) [bloquants neuro-musculaires]
T43.5	Intoxication: Psycholeptiques et neuroleptiques, autres et non précisés	T48.2	Intoxication: Substances agissant essentiellement sur les muscles, autres et sans précision
T43.6	Intoxication: Psychostimulants présentant un risque d'abus	T48.3	Intoxication: Antitussifs
T43.8	Intoxication: Autres médicaments psychotropes, non classés ailleurs	T48.4	Intoxication: Expectorants
T43.9	Intoxication: Médicament psychotrope, sans précision	T48.5	Intoxication: Médicaments contre le coryza [rhume banal]
T44.0	Intoxication: Anticholinestérasiques	T48.6	Intoxication: Antiasthmatiques, non classés ailleurs
T44.1	Intoxication: Autres parasymphomimétiques [cholinergiques]	T48.7	Intoxication: Substances agissant essentiellement sur l'appareil respiratoire, autres et sans précision
T44.2	Intoxication: Ganglioplégiques, non classés ailleurs	T49.0	Intoxication: Médicaments antifongiques, anti-infectieux et anti-inflammatoires à usage topique, non classés ailleurs
T44.3	Intoxication: Autres agents parasymphomimétiques [anticholinergiques et antimuscariniques] et spasmolytiques, non classés ailleurs	T49.1	Intoxication: Antiprurigineux
T44.4	Intoxication: Agents principalement alpha-symphomimétiques, non classés ailleurs	T49.2	Intoxication: Astringents et détergents locaux
T44.5	Intoxication: Agents principalement bêta-symphomimétiques, non classés ailleurs	T49.3	Intoxication: Emollients, calmants et protecteurs
T44.6	Intoxication: Alpha-bloquants, non classés ailleurs	T49.4	Intoxication: Kératolytiques, kératoplastiques et autres médicaments et préparations capillaires
T44.7	Intoxication: Bêta-bloquants, non classés ailleurs	T49.5	Intoxication: Médicaments et préparations ophtalmologiques
T44.8	Intoxication: Agents bloquants neuronaux adrénériques et d'action centrale, non classés ailleurs	T49.6	Intoxication: Médicaments et préparations utilisés en oto-rhino-laryngologie
T44.9	Intoxication: Médicaments agissant essentiellement sur le système nerveux autonome, autres et sans précision	T49.7	Intoxication: Médicaments dentaires à usage topique
T45.0	Intoxication: Médicaments antiallergiques et antiémétiques	T49.8	Intoxication: Autres topiques
T45.1	Intoxication: Médicaments antitumoraux et immunosuppresseurs	T49.9	Intoxication: Topique, sans précision
T45.2	Intoxication: Vitamines, non classées ailleurs	T50.0	Intoxication: Minéralocorticoïdes et leurs antagonistes
T45.3	Intoxication: Enzymes, non classées ailleurs	T50.1	Intoxication: Diurétiques de l'anse
T45.4	Intoxication: Fer et ses composés	T50.2	Intoxication: Inhibiteurs de l'anhydrase carbonique, benzothiadiazides et autres diurétiques
T45.5	Intoxication: Anticoagulants		

T50.3	Intoxication: Produits agissant sur l'équilibre électrolytique, calorique et hydrique	T59.7	Effet toxique: Dioxyde de carbone
T50.4	Intoxication: Médicaments agissant sur le métabolisme de l'acide urique	T59.8	Effet toxique: Autres émanations, gaz et fumées précisés
T50.5	Intoxication: Anorexigènes	T59.9	Effet toxique: Emanation, gaz et fumée, sans précision
T50.6	Intoxication: Antidotes et chélateurs, non classés ailleurs	T60.0	Effet toxique: Insecticides organo-phosphorés et carbamates
T50.7	Intoxication: Analeptiques et antagonistes des opiacés	T60.1	Effet toxique: Insecticides halogénés
T50.8	Intoxication: Agents de diagnostic	T60.2	Effet toxique: autres insecticides et insecticides sans autre précision
T50.9	Intoxication: Médicaments et substances biologiques, autres et sans précision	T60.3	Effet toxique: Herbicides et fongicides
T51.0	Effet toxique: Ethanol	T60.4	Effet toxique: Rodenticides
T51.1	Effet toxique: Méthanol	T60.8	Effet toxique: Autres pesticides
T51.2	Effet toxique: 2-Propanol	T60.9	Effet toxique: Pesticide, sans précision
T51.3	Effet toxique: Huile de fusel	T63.0	Effet toxique: Venin de serpent
T51.8	Effet toxique: Autres alcools	T63.1	Effet toxique: Venin d'autres reptiles
T51.9	Effet toxique: Alcool, sans précision	T63.2	Effet toxique: Venin de scorpion
T52.0	Effet toxique: Produits dérivés du pétrole	T63.3	Effet toxique: Venin d'araignée
T52.1	Effet toxique: Benzène	T63.4	Effet toxique: Venin d'autres arthropodes
T52.2	Effet toxique: Homologues du benzène	T63.5	Effet toxique d'un contact avec des poissons
T52.3	Effet toxique: Glycols	T63.6	Effet toxique d'un contact avec d'autres animaux marins
T52.4	Effet toxique: Cétones	T63.8	Effet toxique d'un contact avec d'autres animaux venimeux
T52.8	Effet toxique: Autres solvants organiques	T63.9	Effet toxique d'un contact avec un animal venimeux, sans précision
T52.9	Effet toxique: Solvant organique, sans précision	T64	Effet toxique de l'aflatoxine et d'autres mycotoxines contaminant des aliments
T53.0	Effet toxique: Tétrachlorure de carbone	T65.0	Effet toxique: Cyanures
T53.1	Effet toxique: Chloroforme	T65.1	Effet toxique: Strychnine et ses sels
T53.2	Effet toxique: Trichloréthylène	T65.2	Effet toxique: Tabac et nicotine
T53.3	Effet toxique: Tétrachloréthylène	T65.3	Effet toxique: Dérivés aminés et nitroaminés du benzène et de ses homologues
T53.4	Effet toxique: Dichlorométhane	T65.4	Effet toxique: Sulfure de carbone
T53.5	Effet toxique: Chlorofluorocarbures	T65.5	Effet toxique: Nitroglycérine et autres acides et esters nitriques
T53.6	Effet toxique: Autres dérivés halogénés d'hydrocarbures aliphatiques	T65.6	Effet toxique: Peintures et teintures, non classées ailleurs
T53.7	Effet toxique: Autres dérivés halogénés d'hydrocarbures aromatiques	T65.8	Effets toxiques d'autres substances précisées
T53.9	Effet toxique: Dérivé halogéné d'hydrocarbures aliphatiques et aromatiques, sans précision	T65.9	Effet toxique d'une substance, sans précision
T54.0	Effet toxique: Phénol et homologues du phénol	T67.0	Coup de chaleur et insolation
T54.1	Effet toxique: Autres composés organiques corrosifs	T67.1	Syncope due à la chaleur
T54.2	Effet toxique: Acides corrosifs et substances similaires	T71	Asphyxie
T54.3	Effet toxique: Alcalis corrosifs et substances similaires	T73.1	Effets de la soif
T54.9	Effet toxique: Substance corrosive, sans précision	T75.4	Effets du courant électrique
T55	Effet toxique de savons et détergents	T79.0	Embolie gazeuse (traumatique)
T56.0	Effet toxique: Plomb et ses composés	T79.1	Embolie graisseuse (traumatique)
T56.1	Effet toxique: Mercure et ses composés	T79.60	Ischémie traumatique des muscles du membre supérieur
T56.2	Effet toxique: Chrome et ses composés	T79.61	Ischémie traumatique des muscles de la cuisse et de la hanche
T56.3	Effet toxique: Cadmium et ses composés	T79.62	Ischémie traumatique des muscles de la jambe
T56.4	Effet toxique: Cuivre et ses composés	T79.63	Ischémie traumatique des muscles du pied
T56.5	Effet toxique: Zinc et ses composés	T79.68	Ischémie traumatique des muscles d'autre localisation
T56.6	Effet toxique: Etain et ses composés	T79.69	Ischémie traumatique des muscles de localisation non précisée
T56.7	Effet toxique: Béryllium et ses composés	T79.7	Emphysème sous-cutané d'origine traumatique
T56.8	Effet toxique: Autres métaux	T80.0	Embolie gazeuse consécutive à une injection thérapeutique, une perfusion et une transfusion
T56.9	Effet toxique: Métal, sans précision	T80.3	Réaction d'incompatibilité ABO
T57.0	Effet toxique: Arsenic et ses composés	T80.4	Réaction d'incompatibilité Rh
T57.1	Effet toxique: Phosphore et ses composés	T81.3	Désunion d'une plaie opératoire, non classée ailleurs
T57.2	Effet toxique: Manganèse et ses composés	T81.5	Corps étranger laissé accidentellement dans une cavité corporelle ou une plaie opératoire à la suite d'un acte à visée diagnostique et thérapeutique
T57.3	Effet toxique: Cyanure d'hydrogène	T81.6	Réaction aiguë à une substance étrangère laissée accidentellement au cours d'un acte à visée diagnostique et thérapeutique
T57.8	Effet toxique: Autres substances non organiques précisées	T82.0	Complication mécanique d'une prothèse valvulaire cardiaque
T57.9	Effet toxique: Substance non organique, sans précision		
T58	Effet toxique du monoxyde de carbone		
T59.0	Effet toxique: Oxydes d'azote		
T59.1	Effet toxique: Dioxyde de soufre		
T59.2	Effet toxique: Formaldéhyde		
T59.3	Effet toxique: Gaz lacrymogène		
T59.4	Effet toxique: Chlore gazeux		
T59.5	Effet toxique: Fluor (gaz) et fluorure d'hydrogène		
T59.6	Effet toxique: Sulfure d'hydrogène		



T82.1	Complication mécanique d'un appareil cardiaque électronique	T84.20	Complication mécanique d'un appareil de fixation interne d'autres os: Colonne vertébrale
T82.2	Complication mécanique d'un pontage coronarien et d'une greffe valvulaire cardiaque	T84.28	Complication mécanique d'un appareil de fixation interne d'autres os: autres os précisés
T82.3	Complication mécanique d'autres greffes vasculaires	T84.3	Complication mécanique d'autres appareils, implants et greffes des os
T82.4	Complication mécanique d'un cathéter vasculaire de dialyse	T84.4	Complication mécanique d'autres appareils, implants et greffes orthopédiques internes
T82.5	Complication mécanique d'autres prothèses et implants cardiaques et vasculaires	T84.5	Infection et réaction inflammatoire dues à une prothèse articulaire interne
T82.6	Infection et réaction inflammatoire dues à une prothèse valvulaire cardiaque	T84.6	Infection et réaction inflammatoire dues à un appareil de fixation interne [toute localisation]
T82.7	Infection et réaction inflammatoire dues à d'autres prothèses, implants et greffes cardiaques et vasculaires	T84.7	Infection et réaction inflammatoire dues à d'autres prothèses, implants et greffes orthopédiques internes
T82.8	Autres complications de prothèses, implants et greffes cardiaques et vasculaires	T84.8	Autres complications de prothèses, implants et greffes orthopédiques internes
T82.9	Complication d'une prothèse, d'un implant et d'une greffe cardiaques et vasculaires, sans précision	T84.9	Complication d'une prothèse, d'un implant et d'une greffe orthopédiques internes, sans précision
T83.0	Complication mécanique d'une sonde urinaire (à demeure)	T85.0	Complication mécanique d'un shunt ventriculaire intracrânien (communication)
T83.1	Complication mécanique d'autres prothèses et implants urinaires	T85.1	Complication mécanique de l'implantation d'un stimulateur électronique du système nerveux
T83.2	Complication mécanique d'une greffe d'organe urinaire	T85.2	Complication mécanique d'une lentille intra-oculaire
T83.4	Complication mécanique d'autres prothèses, implants et greffes de l'appareil génital	T85.3	Complication mécanique d'autres prothèses, implants et greffes oculaires
T83.5	Infection et réaction inflammatoire dues à une prothèse, un implant et une greffe de l'appareil urinaire	T85.4	Complication mécanique d'une prothèse et d'un implant mammaires
T83.6	Infection et réaction inflammatoire dues à une prothèse, un implant et une greffe de l'appareil génital	T85.5	Complication mécanique de prothèses, implants et greffes gastro-intestinaux
T83.8	Autres complications de prothèses, implants et greffes de l'appareil génito-urinaire	T85.6	Complication mécanique d'autres prothèses, implants et greffes internes précisés
T83.9	Complication d'une prothèse, d'un implant et d'une greffe de l'appareil génito-urinaire, sans précision	T85.71	Infection et réaction inflammatoire due à un cathéter de dialyse péritonéale
T84.00	Complication mécanique d'une endoprothèse articulaire: articulation de l'épaule	T85.72	Infection et réaction inflammatoire dues à des prothèses, implants et greffes internes du système nerveux
T84.01	Complication mécanique d'une endoprothèse articulaire: articulation du coude	T85.73	Infection et réaction inflammatoire dues à une prothèse ou un implant mammaire
T84.02	Complication mécanique d'une endoprothèse articulaire: tête radiale	T85.78	Infection et réaction inflammatoire due à d'autres prothèses, implants et greffes internes
T84.03	Complication mécanique d'une endoprothèse articulaire: articulation du poignet	T85.81	Autres complications dues à des prothèses, implants et greffes internes du système nerveux
T84.04	Complication mécanique d'une endoprothèse articulaire: articulation de la hanche	T85.82	Fibrose capsulaire du sein due à une prothèse ou un implant mammaire
T84.05	Complication mécanique d'une endoprothèse articulaire: articulation du genou	T85.83	Autres complications dues à une prothèse ou un implant mammaire
T84.06	Complication mécanique d'une endoprothèse articulaire: articulation de la cheville	T85.88	Autres complications dues à des prothèses, implants et greffes internes non classées ailleurs
T84.07	Complication mécanique d'une endoprothèse articulaire: disque intervertébral	T85.9	Complication d'une prothèse, d'un implant et d'une greffe internes, sans précision
T84.08	Complication mécanique d'une endoprothèse articulaire: autres articulations précisées	T86.10	Détérioration fonctionnelle aiguë d'une greffe de rein
T84.10	Complication mécanique d'un appareil de fixation interne d'os d'un membre: Région scapulaire	T86.11	Détérioration fonctionnelle chronique d'une greffe de rein
T84.11	Complication mécanique d'un appareil de fixation interne d'os d'un membre: bras	T86.12	Reprise retardée de la fonction de la greffe
T84.12	Complication mécanique d'un appareil de fixation interne d'os d'un membre: avant-bras	T86.19	Trouble fonctionnel, échec et rejet d'une greffe de rein, autre et non précisé
T84.13	Complication mécanique d'un appareil de fixation interne d'os d'un membre: Main	T86.2	Echec et rejet d'une greffe de cœur
T84.14	Complication mécanique d'un appareil de fixation interne d'os d'un membre: région pelvienne et cuisse	T86.3	Echec et rejet d'une greffe cœur-poumon
T84.15	Complication mécanique d'un appareil de fixation interne d'os d'un membre: Jambe	T86.40	Détérioration fonctionnelle aiguë d'une greffe de foie
T84.16	Complication mécanique d'un appareil de fixation interne d'os d'un membre: cheville et pied	T86.41	Détérioration fonctionnelle chronique d'une greffe de foie
T84.18	Complication mécanique d'un appareil de fixation interne d'os d'un membre: autres os précisés d'un membre	T86.49	Autre trouble fonctionnel, échec et rejet non précisé d'une greffe de foie
		T86.50	Troubles circulatoires d'une greffe de peau
		T86.51	Nécrose d'une greffe de peau
		T86.52	Rejet/perte d'une greffe de peau
		T86.59	Autre trouble fonctionnel, échec et rejet non précisé d'une greffe de peau

---

T86.81	Echec et rejet d'autres organes et tissus greffés: Greffe de poumon	T86.9	Echec et rejet d'un organe et d'un tissu greffés non précisés
T86.82	Echec et rejet d'autres organes et tissus greffés: Greffe de pancréas	T88.1	Autres complications consécutives à vaccination, non classées ailleurs
T86.88	Echec et rejet d'autres organes et tissus greffés: Autres organes ou tissus greffés	T88.3	Hyperthermie maligne due à une anesthésie
		Z90.3	Absence acquise de partie d'estomac

## Fonction

Plusieurs problèmes graves chez le nouveau-né





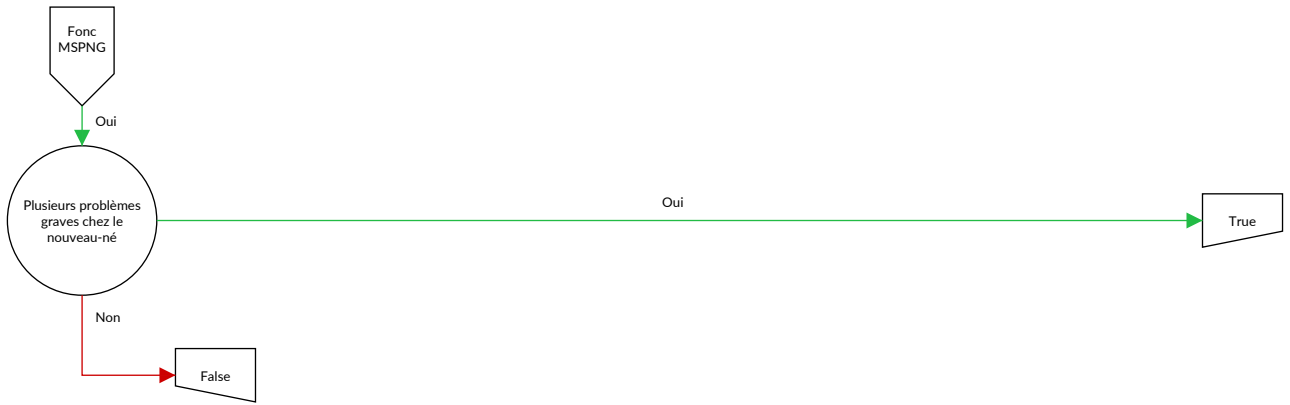

## Plusieurs problèmes graves chez le nouveau-né

Au moins deux Diagnostics dans le tableau MSPNG-1

## Diagnostic MSPNG-1

A01.0	Fièvre typhoïde	A16.2	Tuberculose pulmonaire, sans mention de confirmation bactériologique, par biologie moléculaire ou histologique
A01.1	Paratyphoïde A		
A01.2	Paratyphoïde B		
A01.3	Paratyphoïde C	A16.7	Primo-infection tuberculeuse de l'appareil respiratoire, sans mention de confirmation bactériologique, par biologie moléculaire ou histologique
A01.4	Paratyphoïde, sans précision		
A02.0	Entérite à Salmonella	A16.9	Tuberculose de l'appareil respiratoire sans précision, sans mention de confirmation bactériologique, par biologie moléculaire ou histologique
A02.1	Septicémie à Salmonella		
A02.2	Infection localisée à Salmonella		
A02.8	Autres infections précisées à Salmonella		
A02.9	Infection à Salmonella, sans précision		
A03.0	Shigellose à Shigella dysenteriae	A17.0	Méningite tuberculeuse {G01}
A03.1	Shigellose à Shigella flexneri	A17.1	Tuberculome méningé {G07}
A03.2	Shigellose à Shigella boydii	A17.8	Autres formes de tuberculose du système nerveux
A03.3	Shigellose à Shigella sonnei	A17.9	Tuberculose du système nerveux, sans précision {G99.8}
A03.8	Autres shigelloses		
A03.9	Shigellose, sans précision	A18.5	Tuberculose de l'œil
A04.0	Infection entéropathogène à Escherichia coli	A26.0	Erysipéloïde cutanée
A04.1	Infection entérotoxigène à Escherichia coli	A26.7	Septicémie à Erysipelothrix
A04.2	Infection entéro-invasive à Escherichia coli	A26.8	Autres formes d'érysipéloïde
A04.3	Infection entéro-hémorragique à Escherichia coli	A26.9	Erysipéloïde, sans précision
A04.4	Autres infections intestinales à Escherichia coli	A27.0	Leptospirose ictéro-hémorragique [Maladie de Weil]
A04.5	Entérite à Campylobacter	A27.8	Autres formes de leptospirose
A04.6	Entérite à Yersinia enterocolitica	A27.9	Leptospirose, sans précision
A04.70	Entérococolite à Clostridium difficile sans mégacôlon, sans autres complications au niveau des organes	A28.0	Pasteurellose
A04.71	Entérococolite à Clostridium difficile sans mégacôlon, avec d'autres complications au niveau des organes	A28.1	Maladie des griffes du chat
A04.72	Entérococolite à Clostridium difficile avec mégacôlon, sans autres complications organiques	A28.2	Yersiniose extra-intestinale
A04.73	Entérococolite à Clostridium difficile avec mégacôlon, avec d'autres complications organiques	A28.8	Autres anthroponoses bactériennes précisées, non classées ailleurs
A04.79	Entérococolite à Clostridium difficile, sans précision	A28.9	Anthroponose bactérienne, sans précision
A04.8	Autres infections intestinales bactériennes précisées	A32.0	Listériose cutanée
A05.0	Intoxication alimentaire à staphylocoques	A32.1	Méningite et méningo-encéphalite listériennes
A05.1	Botulisme	A32.7	Septicémie listérienne
A05.2	Intoxication alimentaire à Clostridium perfringens [Clostridium welchii]	A32.8	Autres formes de listériose
A05.3	Intoxication alimentaire à Vibrio parahaemolyticus	A32.9	Listériose, sans précision
A08.1	Gastroentérite aiguë à norovirus	A33	Tétanos néonatal
A08.5	Autres infections intestinales précisées	A35	Autres formes de tétanos
A09.0	Autres gastro-entérites et colites non précisées d'origine infectieuse	A37.0	Coqueluche à Bordetella pertussis
A15.0	Tuberculose pulmonaire, confirmée par examen microscopique de l'expectoration, avec ou sans culture ou par procédé de biologie moléculaire	A37.1	Coqueluche à Bordetella parapertussis
A15.1	Tuberculose pulmonaire, confirmée par culture seulement	A37.8	Coqueluche due à d'autres espèces de Bordetella
A15.2	Tuberculose pulmonaire, avec confirmation histologique	A37.9	Coqueluche, sans précision
A15.3	Tuberculose pulmonaire, avec confirmation, moyen autre et non précisé	A39.0	Méningite à méningocoques {G01}
A15.7	Primo-infection tuberculeuse de l'appareil respiratoire, avec confirmation bactériologique, par biologie moléculaire ou histologique	A39.1	Syndrome de Waterhouse-Friderichsen {E35.1}
A15.9	Tuberculose de l'appareil respiratoire sans précision, avec confirmation bactériologique, par biologie moléculaire et histologique	A39.2	Méningococcémie aiguë
A16.0	Tuberculose pulmonaire, sans confirmation bactériologique, par biologie moléculaire ou histologique	A39.3	Méningococcémie chronique
A16.1	Tuberculose pulmonaire, sans examen bactériologique, par biologie moléculaire et histologique	A39.4	Méningococcémie, sans précision
		A39.5	Cardite à méningocoques
		A40.0	Septicémie à streptocoques, groupe A
		A40.1	Septicémie à streptocoques, groupe B
		A40.2	Septicémie à streptocoques, groupe D, et entérocoques
		A40.3	Septicémie à Streptococcus pneumoniae
		A40.8	Autres septicémies à streptocoques
		A40.9	Septicémie à streptocoques, sans précision
		A41.0	Septicémie à staphylocoques dorés
		A41.1	Septicémie à d'autres staphylocoques précisés
		A41.2	Septicémie à staphylocoques non précisés
		A41.3	Septicémie à Haemophilus influenzae
		A41.4	Septicémie à micro-organismes anaérobies
		A41.51	Septicémie: escherichia coli [E. coli]
		A41.52	Septicémie: pseudomonas
		A41.58	Septicémie: autres micro-organismes Gram négatif
		A41.8	Autres septicémies précisées
		A46	Erysipèle

A48.0	Gangrène gazeuse	B17.9	Hépatite virale aiguë, sans précision
A48.1	Maladie des légionnaires avec pneumonie	B18.0	Hépatite virale chronique B avec agent delta
A48.2	Maladie des légionnaires, sans signes pulmonaires [fièvre de Pontiac]	B18.1	Hépatite virale chronique B sans agent delta
A50.0	Syphilis congénitale précoce, symptomatique	B18.2	Hépatite virale chronique C
A50.1	Syphilis congénitale précoce, latente	B18.8	Autres hépatites virales chroniques
A50.2	Syphilis congénitale précoce, sans précision	B18.9	Hépatite virale chronique, sans précision
A50.3	Oculopathie syphilitique congénitale tardive	B19.0	Hépatite virale, sans précision, avec coma hépatique
A50.4	Syphilis congénitale nerveuse tardive [neuro-syphilis juvénile]	B19.9	Hépatite virale, sans précision, sans coma hépatique
A71.1	Phase active du trachome	B20	Immunodéficience humaine virale [VIH], à l'origine de maladies infectieuses et parasitaires
A74.8	Autres infections à Chlamydia précisées	B21	Immunodéficience humaine virale [VIH], à l'origine de tumeurs malignes
A81.1	Panencéphalite sclérosante subaiguë	B22	Immunodéficience humaine virale [VIH], à l'origine d'autres affections précisées
A86	Encéphalite virale, sans précision	B23.0	Syndrome d'infection aiguë par VIH
A87.0	Méningite à entérovirus {G02.0}	B23.8	Maladie par VIH à l'origine d'autres états précisés
A89	Infection virale du système nerveux central, sans précision	B24	Immunodéficience humaine virale [VIH], sans précision
A96.0	Fièvre hémorragique de Junin	B25.0	Pneumonie à cytomégalovirus {J17.1}
A96.1	Fièvre hémorragique de Machupo	B25.1	Hépatite à cytomégalovirus {K77.0}
A96.2	Fièvre de Lassa	B25.2	Pancréatite à cytomégalovirus {K87.1}
A96.8	Autres fièvres hémorragiques à arénavirus	B25.80	Infection à cytomégalovirus de l'appareil digestif
A96.9	Fièvre hémorragique à arénavirus, sans précision	B25.88	Autres infections à cytomégalovirus
A98.3	Maladie de Marburg	B25.9	Maladie à cytomégalovirus, sans précision
A98.5	Fièvre hémorragique avec syndrome rénal	B26.0	Orchite ourlienne {N51.1}
B00.0	Eczéma herpétique	B26.1	Méningite ourlienne {G02.0}
B00.1	Dermite vésiculaire due au virus de l'herpès	B26.2	Encéphalite ourlienne {G05.1}
B00.2	Gingivo-stomatite et pharyngo-amygdalite due au virus de l'herpès	B26.3	Pancréatite ourlienne {K87.1}
B00.3	Méningite due au virus de l'herpès {G02.0}	B26.8	Oreillons avec autres complications
B00.4	Encéphalite due au virus de l'herpès {G05.1}	B27.0	Mononucléose due à herpès virus gamma
B00.5	Affections oculaires dues au virus de l'herpès	B27.1	Mononucléose à cytomégalovirus
B00.7	Maladie disséminée due au virus de l'herpès	B27.8	Autres mononucléoses infectieuses
B00.8	Autres formes d'infection due au virus de l'herpès	B27.9	Mononucléose infectieuse, sans précision
B00.9	Infection due au virus de l'herpès, sans précision	B30.1	Conjonctivite due à un adénovirus {H13.1}
B01.0	Méningite varicelleuse {G02.0}	B30.3	Conjonctivite hémorragique aiguë épidémique (entérovirale) {H13.1}
B01.1	Encéphalite varicelleuse {G05.1}	B33.2	Cardite virale
B01.2	Pneumonie varicelleuse {J17.1}	B34.0	Infection adénovirale, siège non précisé
B01.8	Varicelle avec autres complications	B37.1	Candidose pulmonaire
B01.9	Varicelle sans complication	B37.2	Candidose de la peau et des ongles
B02.0	Encéphalite zostérienne {G05.1}	B37.4	Candidose d'autres localisations uro-génitales
B02.1	Méningite zostérienne {G02.0}	B37.5	Méningite à Candida {G02.1}
B02.2	Zona accompagné d'autres manifestations neurologiques	B37.6	Endocardite à Candida {I39.8}
B02.3	Zona ophtalmique	B37.81	Oesophagite à Candida
B02.7	Zona disséminé	B38.0	Coccidioïdomycose pulmonaire aiguë
B02.8	Zona avec autres complications	B38.1	Coccidioïdomycose pulmonaire chronique
B02.9	Zona sans complication	B38.2	Coccidioïdomycose pulmonaire, sans précision
B05.0	Rougeole compliquée d'une encéphalite {G05.1}	B38.3	Coccidioïdomycose cutanée
B05.1	Rougeole compliquée d'une méningite {G02.0}	B38.4	Méningite à coccidioïdomycose {G02.1}
B05.2	Rougeole compliquée d'une pneumonie {J17.1}	B38.7	Coccidioïdomycose disséminée
B05.3	Rougeole compliquée d'une otite moyenne {H67.1}	B38.8	Autres formes de coccidioïdomycose
B05.4	Rougeole avec complications intestinales	B39.0	Histoplasmose pulmonaire aiguë à Histoplasma capsulatum
B05.8	Rougeole avec autres complications	B39.1	Histoplasmose pulmonaire chronique à Histoplasma capsulatum
B06.0	Rubéole avec complications neurologiques	B39.2	Histoplasmose pulmonaire à Histoplasma capsulatum, sans précision
B06.8	Rubéole avec autres complications	B40.0	Blastomycose pulmonaire aiguë
B08.5	Pharyngite vésiculaire due à un entérovirus	B40.1	Blastomycose pulmonaire chronique
B15.0	Hépatite A avec coma hépatique	B40.2	Blastomycose pulmonaire, sans précision
B15.9	Hépatite A sans coma hépatique	B40.3	Blastomycose cutanée
B16.0	Hépatite aiguë B avec agent delta, avec coma hépatique	B40.7	Blastomycose disséminée
B16.1	Hépatite aiguë B avec agent delta, sans coma hépatique	B40.8	Autres formes de blastomycose
B16.2	Hépatite aiguë B sans agent delta, avec coma hépatique	B40.9	Blastomycose, sans précision
B16.9	Hépatite aiguë B, sans agent delta et sans coma hépatique	B41.0	Paracoccidioïdomycose pulmonaire
B17.0	(Sur)infection aiguë par agent delta d'un sujet porteur de l'hépatite B	B41.7	Paracoccidioïdomycose disséminée
B17.1	Hépatite aiguë C	B41.8	Autres formes de paracoccidioïdomycose
B17.2	Hépatite aiguë E	B41.9	Paracoccidioïdomycose, sans précision
B17.8	Autres hépatites virales aiguës précisées	B44.0	Aspergillose pulmonaire invasive
		B44.1	Autres aspergilloses pulmonaires
		B44.2	Aspergillose amygdalienne

B44.7	Aspergillose disséminée	C02.8	Tumeur maligne: Lésion à localisations contiguës de la langue
B44.8	Autres formes d'aspergillose		
B44.9	Aspergillose, sans précision	C02.9	Tumeur maligne: Langue, sans précision
B45.0	Cryptococcose pulmonaire	C03.0	Tumeur maligne: Gencive supérieure
B45.1	Cryptococcose cérébrale	C03.1	Tumeur maligne: Gencive inférieure
B45.2	Cryptococcose cutanée	C03.9	Tumeur maligne: Gencive, sans précision
B45.3	Cryptococcose osseuse	C04.0	Tumeur maligne: Plancher antérieur de la bouche
B45.7	Cryptococcose disséminée	C04.1	Tumeur maligne: Plancher latéral de la bouche
B45.8	Autres formes de cryptococcose	C04.8	Tumeur maligne: Lésion à localisations contiguës du plancher de la bouche
B45.9	Cryptococcose, sans précision		
B46.0	Mucormycose pulmonaire	C04.9	Tumeur maligne: Plancher de la bouche, sans précision
B46.1	Mucormycose rhinocérébrale		
B46.2	Mucormycose gastro-intestinale	C05.0	Tumeur maligne: Voûte palatine
B46.3	Mucormycose cutanée	C05.1	Tumeur maligne: Voile du palais
B46.4	Mucormycose disséminée	C05.2	Tumeur maligne: Luette
B46.5	Mucormycose, sans précision	C05.8	Tumeur maligne: Lésion à localisations contiguës du palais
B46.8	Autres zygomycoses		
B46.9	Zygomycose, sans précision	C05.9	Tumeur maligne: Palais, sans précision
B47.0	Eumycétome	C06.0	Tumeur maligne: Muqueuse de la joue
B47.1	Actinomycétome	C06.1	Tumeur maligne: Vestibule de la bouche
B48.2	Allescheriase	C06.2	Tumeur maligne: Région rétromolaire
B48.7	Mycoses opportunistes	C06.8	Tumeur maligne: Lésion à localisations contiguës de la bouche, parties autres et non précisées
B50.0	Paludisme à Plasmodium falciparum avec complications cérébrales	C06.9	Tumeur maligne: Bouche, sans précision
B50.8	Autres formes sévères et compliquées de paludisme à Plasmodium falciparum	C07	Tumeur maligne de la glande parotide
B50.9	Paludisme à Plasmodium falciparum, sans précision	C08.0	Tumeur maligne: Glande sous-mandibulaire
B51.0	Paludisme à Plasmodium vivax, avec rupture de la rate	C08.1	Tumeur maligne: Glande sublinguale
B51.8	Paludisme à Plasmodium vivax, avec autres complications	C08.8	Tumeur maligne: Lésion à localisations contiguës des glandes salivaires principales
B51.9	Paludisme à Plasmodium vivax, sans complication	C08.9	Tumeur maligne: Glande salivaire principale, sans précision
B52.0	Paludisme à Plasmodium malariae, avec atteinte rénale	C09.0	Tumeur maligne: Fosse amygdalienne
B52.8	Paludisme à Plasmodium malariae, avec autres complications	C09.1	Tumeur maligne: Pilier de l'amygdale (antérieur) (postérieur)
B52.9	Paludisme à Plasmodium malariae, sans complication	C09.8	Tumeur maligne: Lésion à localisations contiguës de l'amygdale
B53.0	Paludisme à Plasmodium ovale	C10.0	Tumeur maligne: Sillon glosso-épiglottique
B53.1	Paludisme à plasmodies simiennes	C10.1	Tumeur maligne: Face antérieure de l'épiglotte
B53.8	Autres paludismes, confirmés par examen parasitologique, non classés ailleurs	C10.2	Tumeur maligne: Paroi latérale de l'oropharynx
B54	Paludisme, sans précision	C10.3	Tumeur maligne: Paroi postérieure de l'oropharynx
B58.0	Oculopathie à Toxoplasma	C10.4	Tumeur maligne: Fente branchiale
B58.1	Hépatite à Toxoplasma {K77.0}	C10.8	Tumeur maligne: Lésion à localisations contiguës de l'oropharynx
B58.2	Méningo-encéphalite à Toxoplasma {G05.2}	C10.9	Tumeur maligne: Oropharynx, sans précision
B58.3	Toxoplasmose pulmonaire {J17.3}	C11.0	Tumeur maligne: Paroi supérieure du rhinopharynx
B58.8	Toxoplasmose avec atteinte d'autres organes	C11.1	Tumeur maligne: Paroi postérieure du rhinopharynx
B58.9	Toxoplasmose, sans précision	C11.2	Tumeur maligne: Paroi latérale du rhinopharynx
B59	Pneumocystose {J17.3}	C11.3	Tumeur maligne: Paroi antérieure du rhinopharynx
B97.0	Adénovirus, cause de maladies classées dans d'autres chapitres	C11.8	Tumeur maligne: Lésion à localisations contiguës de rhinopharynx
B97.1	Entérovirus, cause de maladies classées dans d'autres chapitres	C11.9	Tumeur maligne: Rhinopharynx, sans précision
C00.0	Tumeur maligne: Lèvre supérieure, bord libre	C12	Tumeur maligne du sinus piriforme
C00.1	Tumeur maligne: Lèvre inférieure, bord libre	C13.0	Tumeur maligne: Région rétro-cricoidienne
C00.2	Tumeur maligne: Lèvre, sans précision, bord libre	C13.1	Tumeur maligne: Repli ary-épiglottique, versant hypopharyngé
C00.3	Tumeur maligne: Lèvre supérieure, face interne	C13.2	Tumeur maligne: Paroi postérieure de l'hypopharynx
C00.4	Tumeur maligne: Lèvre inférieure, face interne	C13.8	Tumeur maligne: Lésion à localisations contiguës de l'hypopharynx
C00.5	Tumeur maligne: Lèvre, sans précision, face interne	C13.9	Tumeur maligne: Hypopharynx, sans précision
C00.6	Tumeur maligne: Commissure des lèvres	C14.0	Tumeur maligne: Pharynx, sans précision
C00.8	Tumeur maligne: Lésion à localisations contiguës de la lèvre	C14.2	Tumeur maligne: Anneau de Waldeyer
C00.9	Tumeur maligne: Lèvre, sans précision	C14.8	Tumeur maligne: Lésion à localisations contiguës de la lèvre, de la cavité buccale et du pharynx
C01	Tumeur maligne de la base de la langue	C15.0	Tumeur maligne: Œsophage cervical
C02.0	Tumeur maligne: Face dorsale de la langue	C15.1	Tumeur maligne: Œsophage thoracique
C02.1	Tumeur maligne: Pointe et bords latéraux de la langue	C15.2	Tumeur maligne: Œsophage abdominal
C02.2	Tumeur maligne: Face inférieure de la langue	C15.3	Tumeur maligne: Tiers supérieur de l'œsophage
C02.3	Tumeur maligne: Deux tiers antérieurs de la langue, sans précision	C15.4	Tumeur maligne: Tiers moyen de l'œsophage
		C15.5	Tumeur maligne: Tiers inférieur de l'œsophage
		C15.8	Tumeur maligne: Lésion à localisations contiguës de l'œsophage



C15.9	Tumeur maligne: Œsophage, sans précision	C31.2	Tumeur maligne: Sinus frontal
C16.0	Tumeur maligne: Cardia	C31.3	Tumeur maligne: Sinus sphénoïdal
C16.1	Tumeur maligne: Fundus	C31.8	Tumeur maligne: Lésion à localisations contiguës des sinus de la face
C16.2	Tumeur maligne: Corps de l'estomac	C31.9	Tumeur maligne: Sinus de la face, sans précision
C16.3	Tumeur maligne: Antre pylorique	C32.0	Tumeur maligne: Glotte
C16.4	Tumeur maligne: Pylore	C32.1	Tumeur maligne: Etage sus-glottique
C16.5	Tumeur maligne: Petite courbure de l'estomac, sans précision	C32.2	Tumeur maligne: Etage sous-glottique
C16.6	Tumeur maligne: Grande courbure de l'estomac, sans précision	C32.3	Tumeur maligne: Cartilage laryngé
C16.8	Tumeur maligne: Lésion à localisations contiguës de l'estomac	C32.8	Tumeur maligne: Lésion à localisations contiguës du larynx
C16.9	Tumeur maligne: Estomac, sans précision	C32.9	Tumeur maligne: Larynx, sans précision
C17.0	Tumeur maligne: Duodénum	C33	Tumeur maligne de la trachée
C17.1	Tumeur maligne: Jéjunum	C34.0	Tumeur maligne: Bronche souche
C17.2	Tumeur maligne: Iléon	C34.1	Tumeur maligne: Lobe supérieur, bronches ou poumon
C17.3	Tumeur maligne: Diverticule de Meckel	C34.2	Tumeur maligne: Lobe moyen, bronches ou poumon
C17.8	Tumeur maligne: Lésion à localisations contiguës de l'intestin grêle	C34.3	Tumeur maligne: Lobe inférieur, bronches ou poumon
C17.9	Tumeur maligne: Intestin grêle, sans précision	C34.8	Tumeur maligne: Lésion à localisations contiguës des bronches et du poumon
C18.0	Tumeur maligne: Cæcum	C34.9	Tumeur maligne: Bronche ou poumon, sans précision
C18.1	Tumeur maligne: Appendice	C37	Tumeur maligne du thymus
C18.2	Tumeur maligne: Côlon ascendant	C38.0	Tumeur maligne: Cœur
C18.3	Tumeur maligne: Angle droit du côlon [hepatica]	C38.1	Tumeur maligne: Médiastin antérieur
C18.4	Tumeur maligne: Côlon transverse	C38.2	Tumeur maligne: Médiastin postérieur
C18.5	Tumeur maligne: Angle gauche du côlon [splénique]	C38.3	Tumeur maligne: Médiastin, partie non précisée
C18.6	Tumeur maligne: Côlon descendant	C38.4	Tumeur maligne: Plèvre
C18.7	Tumeur maligne: Côlon sigmoïde	C38.8	Tumeur maligne: Lésion à localisations contiguës du cœur, du médiastin et de la plèvre
C18.8	Tumeur maligne: Lésion à localisations contiguës du côlon	C39.0	Tumeur maligne: Voies respiratoires supérieures, partie non précisée
C18.9	Tumeur maligne: Côlon, sans précision	C39.8	Tumeur maligne: Lésion à localisations contiguës des organes respiratoires et intrathoraciques
C19	Tumeur maligne de la jonction recto-sigmoïdienne	C39.9	Tumeur maligne: sièges mal définis de l'appareil respiratoire
C20	Tumeur maligne du rectum	C40.0	Tumeur maligne: Omoplate et os longs du membre supérieur
C21.0	Tumeur maligne: Anus, sans précision	C40.1	Tumeur maligne: Os courts du membre supérieur
C21.1	Tumeur maligne: Canal anal	C40.2	Tumeur maligne: Os longs du membre inférieur
C21.2	Tumeur maligne: Zone cloacale	C40.3	Tumeur maligne: Os courts du membre inférieur
C21.8	Tumeur maligne: Lésion à localisations contiguës du rectum, de l'anus et du canal anal	C40.8	Tumeur maligne: Lésion à localisations contiguës des os et du cartilage articulaire des membres
C22.0	Carcinome hépatocellulaire	C40.9	Tumeur maligne: Os et cartilage articulaire d'un membre, sans précision
C22.1	Carcinome du canal biliaire intrahépatique	C41.1	Tumeur maligne: Mandibule
C22.2	Hépatoblastome	C41.2	Tumeur maligne: Rachis
C22.3	Angiosarcome du foie	C41.30	Tumeur maligne des os et du cartilage articulaire: côtes
C22.4	Autres sarcomes du foie	C41.31	Tumeur maligne des os et du cartilage articulaire: sternum
C22.7	Autres carcinomes du foie précisés	C41.32	Tumeur maligne des os et du cartilage articulaire: clavicule
C22.9	Tumeur maligne: Foie, sans précision	C41.4	Tumeur maligne: Pelvis
C23	Tumeur maligne de la vésicule biliaire	C41.8	Tumeur maligne: Lésion à localisations contiguës des os et du cartilage articulaire
C24.0	Tumeur maligne: Canal biliaire extra-hépatique	C41.9	Tumeur maligne: Os et cartilage articulaire, sans précision
C24.1	Tumeur maligne: Ampoule de Vater	C43.0	Mélanome malin de la lèvre
C24.8	Tumeur maligne: Lésion à localisations contiguës des voies biliaires	C43.1	Mélanome malin de la paupière, y compris le canthus
C24.9	Tumeur maligne: Voies biliaires, sans précision	C43.2	Mélanome malin de l'oreille et du conduit auditif externe
C25.0	Tumeur maligne: Tête du pancréas	C43.3	Mélanome malin de la face, parties autres et non précisées
C25.1	Tumeur maligne: Corps du pancréas	C43.4	Mélanome malin du cuir chevelu et du cou
C25.2	Tumeur maligne: Queue du pancréas	C43.5	Mélanome malin du tronc
C25.3	Tumeur maligne: Canal pancréatique	C43.6	Mélanome malin du membre supérieur, y compris l'épaule
C25.4	Tumeur maligne: Pancréas endocrine	C43.7	Mélanome malin du membre inférieur, y compris la hanche
C25.7	Tumeur maligne: Autres parties du pancréas		
C25.8	Tumeur maligne: Lésion à localisations contiguës du pancréas		
C25.9	Tumeur maligne: Pancréas, sans précision		
C26.0	Tumeur maligne: Tractus intestinal, partie non précisée		
C26.1	Tumeur maligne: Rate		
C26.8	Tumeur maligne: Lésion à localisations contiguës de l'appareil digestif		
C26.9	Tumeur maligne: Sièges mal définis de l'appareil digestif		
C30.0	Tumeur maligne: Fosses nasales		
C30.1	Tumeur maligne: Oreille moyenne		
C31.0	Tumeur maligne: Sinus maxillaire		
C31.1	Tumeur maligne: Sinus ethmoïdal		

C43.8	Lésion à localisations contiguës d'un mélanome malin de la peau	C50.8	Tumeur maligne: Lésion à localisations contiguës du sein
C43.9	Mélanome malin de la peau, sans précision	C50.9	Tumeur maligne: Sein, sans précision
C44.0	Tumeur maligne: Face cutanée de la lèvre	C51.0	Tumeur maligne: Grande lèvre
C44.1	Tumeur maligne: Peau de la paupière, y compris le canthus	C51.1	Tumeur maligne: Petite lèvre
C44.2	Tumeur maligne: Peau de l'oreille et du conduit auditif externe	C51.2	Tumeur maligne: Clitoris
C44.3	Tumeur maligne: Peau de la face, parties autres et non précisées	C51.8	Tumeur maligne: Lésion à localisations contiguës de la vulve
C44.4	Tumeur maligne: Peau du cuir chevelu et du cou	C51.9	Tumeur maligne: Vulve, sans précision
C44.5	Tumeur maligne: Peau du tronc	C52	Tumeur maligne du vagin
C44.6	Tumeur maligne: Peau du membre supérieur, y compris l'épaule	C53.0	Tumeur maligne: Endocol
C44.7	Tumeur maligne: Peau du membre inférieur, y compris la hanche	C53.1	Tumeur maligne: Exocol
C44.8	Tumeur maligne: Lésion à localisations contiguës de la peau	C53.8	Tumeur maligne: Lésion à localisations contiguës du col de l'utérus
C44.9	Tumeur maligne de la peau, sans précision	C53.9	Tumeur maligne: Col de l'utérus, sans précision
C45.0	Mésotéliome de la plèvre	C54.0	Tumeur maligne: Isthme de l'utérus
C45.1	Mésotéliome du péritoine	C54.1	Tumeur maligne: Endomètre
C45.2	Mésotéliome du péricarde	C54.2	Tumeur maligne: Myomètre
C45.7	Mésotéliome d'autres sièges	C54.3	Tumeur maligne: Fond de l'utérus
C45.9	Mésotéliome, sans précision	C54.8	Tumeur maligne: Lésion à localisations contiguës du corps de l'utérus
C47.0	Tumeur maligne: Nerfs périphériques de la tête, de la face et du cou	C54.9	Tumeur maligne: Corps de l'utérus, sans précision
C47.1	Tumeur maligne: Nerfs périphériques du membre supérieur, y compris l'épaule	C55	Tumeur maligne de l'utérus, partie non précisée
C47.2	Tumeur maligne: Nerfs périphériques du membre inférieur, y compris la hanche	C56	Tumeur maligne de l'ovaire
C47.3	Tumeur maligne: Nerfs périphériques du thorax	C57.0	Tumeur maligne: Trompe de Fallope
C47.4	Tumeur maligne: Nerfs périphériques de l'abdomen	C57.1	Tumeur maligne: Ligament large
C47.5	Tumeur maligne: Nerfs périphériques du pelvis	C57.2	Tumeur maligne: Ligament rond
C47.6	Tumeur maligne: Nerfs périphériques du tronc, sans précision	C57.3	Tumeur maligne: Paramètre
C47.8	Tumeur maligne: Lésion à localisations contiguës des nerfs périphériques et du système nerveux autonome	C57.4	Tumeur maligne: Annexes de l'utérus, sans précision
C47.9	Tumeur maligne: Nerfs périphériques et système nerveux autonome, sans précision	C57.7	Tumeur maligne: Autres organes génitaux de la femme précisés
C48.0	Tumeur maligne: Rétropéritoine	C57.8	Tumeur maligne: Lésion à localisations contiguës des organes génitaux de la femme
C48.1	Tumeur maligne: Parties précisées du péritoine	C57.9	Tumeur maligne: Organe génital de la femme, sans précision
C48.2	Tumeur maligne: Péritoine, sans précision	C60.0	Tumeur maligne: Prépuce
C48.8	Tumeur maligne: Lésion à localisations contiguës du rétropéritoine et du péritoine	C60.1	Tumeur maligne: Gland
C49.0	Tumeur maligne: Tissu conjonctif et autres tissus mous de la tête, de la face et du cou	C60.2	Tumeur maligne: Corps de la verge
C49.1	Tumeur maligne: Tissu conjonctif et autres tissus mous du membre supérieur, y compris l'épaule	C60.8	Tumeur maligne: Lésion à localisations contiguës de la verge
C49.2	Tumeur maligne: Tissu conjonctif et autres tissus mous du membre inférieur, y compris la hanche	C60.9	Tumeur maligne: Verge, sans précision
C49.3	Tumeur maligne: Tissu conjonctif et autres tissus mous du thorax	C62.0	Tumeur maligne: Cryptorchidie
C49.4	Tumeur maligne: Tissu conjonctif et autres tissus mous de l'abdomen	C62.1	Tumeur maligne: Testicule descendu
C49.5	Tumeur maligne: Tissu conjonctif et autres tissus mous du pelvis	C62.9	Tumeur maligne: Testicule, sans précision
C49.6	Tumeur maligne: Tissu conjonctif et autres tissus mous du tronc, sans précision	C63.0	Tumeur maligne: Epididyme
C49.8	Tumeur maligne: Lésion à localisations contiguës du tissu conjonctif et des autres tissus mous	C63.1	Tumeur maligne: Cordon spermatique
C49.9	Tumeur maligne: Tissu conjonctif et autres tissus mous, sans précision	C63.2	Tumeur maligne: Scrotum
C50.0	Tumeur maligne: Mamelon et aréole	C63.7	Tumeur maligne: Autres organes génitaux de l'homme précisés
C50.1	Tumeur maligne: Partie centrale du sein	C63.8	Tumeur maligne: Lésion à localisations contiguës des organes génitaux de l'homme
C50.2	Tumeur maligne: Quadrant supéro-interne du sein	C63.9	Tumeur maligne: Organe génital de l'homme, sans précision
C50.3	Tumeur maligne: Quadrant inféro-interne du sein	C64	Tumeur maligne du rein, à l'exception du bassinnet
C50.4	Tumeur maligne: Quadrant supéro-externe du sein	C65	Tumeur maligne du bassinnet
C50.5	Tumeur maligne: Quadrant inféro-externe du sein	C66	Tumeur maligne de l'uretère
C50.6	Tumeur maligne: Prolongement axillaire du sein	C67.0	Tumeur maligne: Trigone de la vessie
		C67.1	Tumeur maligne: Dôme de la vessie
		C67.2	Tumeur maligne: Paroi latérale de la vessie
		C67.3	Tumeur maligne: Paroi antérieure de la vessie
		C67.4	Tumeur maligne: Paroi postérieure de la vessie
		C67.5	Tumeur maligne: Col vésical
		C67.6	Tumeur maligne: Orifice urétéral
		C67.7	Tumeur maligne: Ouraque
		C67.8	Tumeur maligne: Lésion à localisations contiguës de la vessie
		C67.9	Tumeur maligne: Vessie, sans précision
		C68.0	Tumeur maligne: Urètre
		C68.1	Tumeur maligne: Glande urétrale
		C68.8	Tumeur maligne: Lésion à localisations contiguës des organes urinaires

C68.9	Tumeur maligne: Organe urinaire, sans précision	C77.5	Tumeur maligne: Ganglions lymphatiques intrapelviens
C69.0	Tumeur maligne: Conjonctive		
C69.1	Tumeur maligne: Cornée	C77.8	Tumeur maligne: Ganglions lymphatiques de sièges multiples
C69.2	Tumeur maligne: Rétine		
C69.3	Tumeur maligne: Choroïde	C77.9	Tumeur maligne: Ganglion lymphatique, sans précision
C69.4	Tumeur maligne: Corps ciliaire		
C69.5	Tumeur maligne: Glande lacrymale et canal lacrymal	C78.0	Tumeur maligne secondaire du poumon
C69.6	Tumeur maligne: Orbite	C78.1	Tumeur maligne secondaire du médiastin
C69.8	Tumeur maligne: Lésion à localisations contiguës de l'œil et de ses annexes	C78.2	Tumeur maligne secondaire de la plèvre
		C78.3	Tumeur maligne secondaire des organes respiratoires, autres et non précisés
C69.9	Tumeur maligne: Œil, sans précision		
C70.0	Tumeur maligne: Méninges cérébrales	C78.4	Tumeur maligne secondaire de l'intestin grêle
C70.1	Tumeur maligne: Méninges rachidiennes	C78.5	Tumeur maligne secondaire du gros intestin et du rectum
C70.9	Tumeur maligne: Méninges, sans précision		
C71.0	Tumeur maligne: Encéphale, sauf lobes et ventricules	C78.6	Tumeur maligne secondaire du rétropéritoine et du péritoine
C71.1	Tumeur maligne: Lobe frontal		
C71.2	Tumeur maligne: Lobe temporal	C78.7	Tumeur maligne secondaire du foie et des voies biliaires intrahépatiques
C71.3	Tumeur maligne: Lobe pariétal		
C71.4	Tumeur maligne: Lobe occipital	C78.8	Tumeur maligne secondaire des organes digestifs, autres et non précisés
C71.5	Tumeur maligne: Ventricule cérébral		
C71.6	Tumeur maligne: Cervelet	C79.0	Tumeur maligne secondaire du rein et du bassinnet
C71.7	Tumeur maligne: Tronc cérébral	C79.1	Tumeur maligne secondaire de la vessie et des organes urinaires, autres et non précisés
C71.8	Tumeur maligne: Lésion à localisations contiguës de l'encéphale	C79.2	Tumeur maligne secondaire de la peau
		C79.3	Tumeur maligne secondaire du cerveau et des méninges cérébrales
C71.9	Tumeur maligne: Encéphale, sans précision		
C72.0	Tumeur maligne: Moelle épinière		
C72.1	Tumeur maligne: Queue de cheval	C79.4	Tumeur maligne secondaire de parties du système nerveux, autres et non précisés
C72.2	Tumeur maligne: Nerf olfactif [Nerf crânien I]		
C72.3	Tumeur maligne: Nerf optique [Nerf crânien II]	C79.5	Tumeur maligne secondaire des os et de la moelle osseuse
C72.4	Tumeur maligne: Nerf auditif [Nerf crânien VIII]		
C72.5	Tumeur maligne: Nerfs crâniens, autres et non précisés	C79.6	Tumeur maligne secondaire de l'ovaire
		C79.7	Tumeur maligne secondaire de la glande surrénale
C72.8	Tumeur maligne: Lésion à localisations contiguës de l'encéphale et d'autres parties du système nerveux central	C79.81	Tumeur maligne secondaire du sein
		C79.82	Tumeur maligne secondaire des organes génitaux
		C79.83	Tumeur maligne secondaire du péricarde
C72.9	Tumeur maligne: Système nerveux central, sans précision	C79.84	Autres tumeurs malignes secondaires du cœur
		C79.85	Tumeur maligne secondaire du tissu conjonctif et d'autres tissus mous du cou
C73	Tumeur maligne de la thyroïde		
C74.0	Tumeur maligne: Cortex de la surrénale	C79.86	Tumeur maligne secondaire du tissu conjonctif et d'autres tissus mous des membres
C74.1	Tumeur maligne: Médullosurrénale		
C74.9	Tumeur maligne: Surrénale, sans précision	C79.88	Autres tumeurs secondaires malignes d'autres localisations précisées
C75.0	Tumeur maligne: Parathyroïde		
C75.1	Tumeur maligne: Hypophyse	C81.0	Lymphome de Hodgkin nodulaire à prédominance lymphocytaire
C75.2	Tumeur maligne: Tractus cranio-pharyngien		
C75.3	Tumeur maligne: Epiphyse [glande pinéale]	C81.1	Lymphome de Hodgkin (classique) avec sclérose nodulaire
C75.4	Tumeur maligne: Corpuscule carotidien		
C75.5	Tumeur maligne: Glomus aortique et autres paraganglions	C81.2	Lymphome de Hodgkin (classique) à cellularité mixte
		C81.3	Lymphome de Hodgkin (classique) à déplétion lymphocytaire
C75.8	Tumeur maligne: Atteinte pluriglandulaire, sans précision	C81.4	Lymphome de Hodgkin (classique) riche en lymphocytes
C75.9	Tumeur maligne: Glande endocrine, sans précision		
C76.0	Tumeur maligne: Tête, face et cou	C81.7	Autres formes de lymphome de Hodgkin (classique)
C76.1	Tumeur maligne: Thorax	C81.9	Lymphome de Hodgkin, sans précision
C76.2	Tumeur maligne: Abdomen	C82.0	Lymphome folliculaire de grade I
C76.3	Tumeur maligne: Pelvis	C82.1	Lymphome folliculaire de grade II
C76.4	Tumeur maligne: Membre supérieur	C82.2	Lymphome folliculaire de grade III, sans précision
C76.5	Tumeur maligne: Membre inférieur	C82.3	Lymphome folliculaire de grade IIIa
C76.7	Tumeur maligne: Autres sièges mal définis	C82.4	Lymphome folliculaire de grade IIIb
C76.8	Tumeur maligne: Lésion à localisations contiguës de sièges autres et mal définis	C82.5	Lymphome centrofolliculaire diffus
		C82.6	Lymphome centrofolliculaire cutané
C77.0	Tumeur maligne: Ganglions lymphatiques de la tête, de la face et du cou	C82.7	Autres formes de lymphome, folliculaire
		C82.9	Lymphome folliculaire, sans précision
C77.1	Tumeur maligne: Ganglions lymphatiques intrathoraciques	C83.0	Lymphome à petites cellules B
		C83.1	Lymphome à cellules du manteau
C77.2	Tumeur maligne: Ganglions lymphatiques intra-abdominaux	C83.3	Lymphome diffus à grandes cellules B
		C83.5	Lymphome lymphoblastique
C77.3	Tumeur maligne: Ganglions lymphatiques de l'aisselle et du membre supérieur	C83.7	Lymphome de Burkitt
		C83.8	Autres lymphomes non folliculaires
C77.4	Tumeur maligne: Ganglions lymphatiques inguinaux et du membre inférieur	C83.9	Lymphome non folliculaire, sans précision
		C84.0	Mycosis fongoïde
		C84.1	Réticulose de Sézary

C84.4	Lymphome périphérique à cellules T, non spécifié	C91.30	Leucémie polymphocytaire à cellules B: Sans mention de rémission complète
C84.5	Autres lymphomes à cellules T/NK matures		
C84.6	Lymphome anaplasique à grandes cellules, ALK positif	C91.31	Leucémie polymphocytaire à cellules B: En rémission complète
C84.7	Lymphome anaplasique à grandes cellules, ALK négatif	C91.40	Leucémie à tricholeucocytes: Sans mention de rémission complète
C84.8	Lymphome cutané à cellules T, sans précision	C91.41	Leucémie à tricholeucocytes: En rémission complète
C84.9	Lymphome à cellules T/NK matures, sans précision	C91.50	Lymphome/leucémie à cellules T de l'adulte (associé(e) au HTLV-1): Sans mention de rémission complète
C85.1	Lymphomes à cellules B, sans précision		
C85.2	Lymphome médiastinal (thymique) à grandes cellules B	C91.51	Lymphome/leucémie à cellules T de l'adulte (associé(e) au HTLV-1): En rémission complète
C85.7	Autres types précisés de lymphome non hodgkinien		
C85.9	Lymphome non hodgkinien, non précisé	C91.60	Leucémie polymphocytaire à cellules T: Sans mention de rémission complète
C86.0	Lymphome extranodal à cellules T/NK, type nasal		
C86.1	Lymphome hépatosplénique à cellules T	C91.61	Leucémie polymphocytaire à cellules T: En rémission complète
C86.2	Lymphome à cellules T de type entéropathique		
C86.3	Lymphome sous-cutané à cellules T de type panniculite	C91.70	Autres leucémies lymphoïdes: Sans mention de rémission complète
C86.4	Lymphome blastique à cellules NK	C91.71	Autres leucémies lymphoïdes: En rémission complète
C86.5	Lymphome angio-immunoblastique à cellules T	C91.80	LLA-B à cellules matures de type Burkitt: Sans mention de rémission complète
C86.6	Syndrome lymphoprolifératif cutané primitif à cellules T, CD30 positif		
C88.00	Macroglobulinémie de Waldenström: Sans mention de rémission complète	C91.81	LLA-B à cellules matures de type Burkitt: En rémission complète
C88.01	Macroglobulinémie de Waldenström: En rémission complète	C91.90	Leucémie lymphoïde, sans précision: Sans mention de rémission complète
C88.20	Autre maladie des chaînes lourdes: Sans mention de rémission complète	C91.91	Leucémie lymphoïde, sans précision: En rémission complète
C88.21	Autre maladie des chaînes lourdes: En rémission complète	C92.00	Leucémie myéloblastique aiguë [LMA]: Sans mention de rémission complète
C88.30	Maladie immunoproliférative de l'intestin grêle: Sans mention de rémission complète	C92.01	Leucémie myéloblastique aiguë [LMA]: En rémission complète
C88.31	Maladie immunoproliférative de l'intestin grêle: En rémission complète	C92.10	Leucémie myéloïde chronique [LMC], BCR/ABL positive: Sans mention de rémission complète
C88.40	Lymphome extranodal de la zone marginale à cellules B, lymphome des tissus lymphoïdes associés aux muqueuses [lymphome MALT]: Sans mention de rémission complète	C92.11	Leucémie myéloïde chronique [LMC], BCR/ABL positive: En rémission complète
C88.41	Lymphome extranodal de la zone marginale à cellules B, lymphome des tissus lymphoïdes associés aux muqueuses [lymphome MALT]: En rémission complète	C92.20	Leucémie myéloïde chronique atypique, BCR/ABL négative: Sans mention de rémission complète
C88.70	Autres maladies immunoprolifératives malignes: Sans mention de rémission complète	C92.21	Leucémie myéloïde chronique atypique, BCR/ABL négative: En rémission complète
C88.71	Autres maladies immunoprolifératives malignes: En rémission complète	C92.30	Sarcome myéloïde: Sans mention de rémission complète
C88.90	Maladie immunoproliférative maligne, sans précision: Sans mention de rémission complète	C92.31	Sarcome myéloïde: En rémission complète
C88.91	Maladie immunoproliférative maligne, sans précision: En rémission complète	C92.40	Leucémie promyélocytaire aiguë: Sans mention de rémission complète
C90.00	Myélome multiple: Sans mention de rémission complète	C92.41	Leucémie promyélocytaire aiguë: En rémission complète
C90.01	Myélome multiple: En rémission complète	C92.50	Leucémie myélomonocytaire aiguë: Sans mention de rémission complète
C90.10	Leucémie à plasmocytes: Sans mention de rémission complète	C92.51	Leucémie myélomonocytaire aiguë: En rémission complète
C90.11	Leucémie à plasmocytes: En rémission complète	C92.60	Leucémie myéloïde aiguë avec anomalie 11q23: Sans mention de rémission complète
C90.20	Plasmocytome extramédullaire: Sans mention de rémission complète	C92.61	Leucémie myéloïde aiguë avec anomalie 11q23: En rémission complète
C90.21	Plasmocytome extramédullaire: En rémission complète	C92.70	Autres leucémies myéloïdes: Sans mention de rémission complète
C90.30	Plasmocytome solitaire: Sans mention de rémission complète	C92.71	Autres leucémies myéloïdes: En rémission complète
C90.31	Plasmocytome solitaire: En rémission complète	C92.80	Leucémie myéloïde aiguë avec dysplasie multilinéaire: Sans mention de rémission complète
C91.00	Leucémie lymphoïde aiguë [LLA]: Sans mention de rémission complète	C92.81	Leucémie myéloïde aiguë avec dysplasie multilinéaire: En rémission complète
C91.01	Leucémie lymphoïde aiguë [LLA]: En rémission complète	C92.90	Leucémie myéloïde, sans précision: Sans mention de rémission complète
C91.10	Leucémie lymphoïde chronique [LLC] à cellules B: Sans mention de rémission complète	C92.91	Leucémie myéloïde, sans précision: En rémission complète
C91.11	Leucémie lymphoïde chronique [LLC] à cellules B: En rémission complète	C93.00	Leucémie monoblastique/monocytaire aiguë: Sans mention de rémission complète
		C93.01	Leucémie monoblastique/monocytaire aiguë: En rémission complète
		C93.10	Leucémie myélomonocytaire chronique: Sans mention de rémission complète

C93.11	Leucémie myéomonocytaire chronique: En rémission complète	D11.9	Tumeur bénigne: Glande salivaire principale, sans précision
C93.30	Leucémie myéomonocytaire juvénile: Sans mention de rémission complète	D12.0	Tumeur bénigne: Cæcum
C93.31	Leucémie myéomonocytaire juvénile: En rémission complète	D12.1	Tumeur bénigne: Appendice
C93.70	Autres leucémies monocytaires: Sans mention de rémission complète	D12.2	Tumeur bénigne: Côlon ascendant
C93.71	Autres leucémies monocytaires: En rémission complète	D12.3	Tumeur bénigne: Côlon transverse
C93.90	Leucémie monocytaire, sans précision: Sans mention de rémission complète	D12.4	Tumeur bénigne: Côlon descendant
C93.91	Leucémie monocytaire, sans précision: En rémission complète	D12.5	Tumeur bénigne: Côlon sigmoïde
C94.00	Polyglobulie primitive aiguë et érythroleucose: Sans mention de rémission complète	D12.6	Tumeur bénigne: Côlon, sans précision
C94.01	Polyglobulie primitive aiguë et érythroleucose: En rémission complète	D12.7	Tumeur bénigne: Jonction recto-sigmoïdienne
C94.20	Leucémie aiguë à mégacaryocytes: Sans mention de rémission complète	D12.8	Tumeur bénigne: Rectum
C94.21	Leucémie aiguë à mégacaryocytes: En rémission complète	D12.9	Tumeur bénigne: Anus et canal anal
C94.30	Leucémie à mastocytes: Sans mention de rémission complète	D13.0	Tumeur bénigne: Œsophage
C94.31	Leucémie à mastocytes: En rémission complète	D13.1	Tumeur bénigne: Estomac
C94.40	Panmyélose aiguë avec myélofibrose: Sans mention de rémission complète	D13.2	Tumeur bénigne: Duodénum
C94.41	Panmyélose aiguë avec myélofibrose: En rémission complète	D13.3	Tumeur bénigne: Parties de l'intestin grêle, autres et non précisées
C94.60	Maladie myélodysplasique et myéoproliférative, non classifiable: Sans mention de rémission complète	D13.4	Tumeur bénigne: Foie
C94.61	Maladie myélodysplasique et myéoproliférative, non classifiable: En rémission complète	D13.5	Tumeur bénigne: Voies biliaires extra-hépatiques et vésicule biliaire
C94.70	Autres leucémies précisées: Sans mention de rémission complète	D13.6	Tumeur bénigne: Pancréas
C94.71	Autres leucémies précisées: En rémission complète	D13.7	Tumeur bénigne: Pancréas endocrine
C95.00	Leucémie aiguë à cellules non précisées: Sans mention de rémission complète	D13.9	Tumeur bénigne: Sièges mal définis de l'appareil digestif
C95.01	Leucémie aiguë à cellules non précisées: En rémission complète	D14.0	Tumeur bénigne: Oreille moyenne, fosses nasales et sinus de la face
C95.70	Autres leucémies à cellules non précisées: Sans mention de rémission complète	D14.1	Tumeur bénigne: Larynx
C95.71	Autres leucémies à cellules non précisées: En rémission complète	D14.2	Tumeur bénigne: Trachée
C95.90	Leucémie, sans précision: Sans mention de rémission complète	D14.3	Tumeur bénigne: Bronches et poumon
C95.91	Leucémie, sans précision: En rémission complète	D14.4	Tumeur bénigne: Appareil respiratoire, sans précision
C96.0	Histiocytose à cellules de Langerhans multifocale et multisystémique (disséminée) [Maladie d'Abt-Letterer-Siwe]	D15.0	Tumeur bénigne: Thymus
C96.2	Tumeur maligne à mastocytes	D15.1	Tumeur bénigne: Cœur
C96.4	Sarcome à cellules dendritiques (cellules accessoires)	D15.2	Tumeur bénigne: Médiastin
C96.7	Autres tumeurs malignes précisées des tissus lymphoïde, hématopoïétique et apparentés	D15.7	Tumeur bénigne: Autres organes intrathoraciques précisés
C96.8	Sarcome histiocytaire	D15.9	Tumeur bénigne: Organe intrathoracique, sans précision
C96.9	Tumeur maligne des tissus lymphoïde, hématopoïétique et apparentés, sans précision	D16.0	Tumeur bénigne: Omoplate et os longs du membre supérieur
C97	Tumeurs malignes de sièges multiples indépendants (primitifs)	D16.1	Tumeur bénigne: Os courts du membre supérieur
D10.0	Tumeur bénigne: Lèvre	D16.2	Tumeur bénigne: Os longs du membre inférieur
D10.1	Tumeur bénigne: Langue	D16.3	Tumeur bénigne: Os courts du membre inférieur
D10.2	Tumeur bénigne: Plancher de la bouche	D16.41	Tumeur bénigne: Kraniofazial
D10.3	Tumeur bénigne: Parties de la bouche, autres et non précisées	D16.42	Tumeur bénigne: Maxillofazial
D10.5	Tumeur bénigne: Autres parties de l'oropharynx	D16.5	Tumeur bénigne: Maxillaire inférieur
D10.6	Tumeur bénigne: Rhinopharynx	D16.6	Tumeur bénigne: Rachis
D10.7	Tumeur bénigne: Hypopharynx	D16.70	Tumeur bénigne des os et du cartilage articulaire: côtes
D10.9	Tumeur bénigne: Pharynx, sans précision	D16.71	Tumeur bénigne des os et du cartilage articulaire: sternum
D11.0	Tumeur bénigne: Glande parotide	D16.72	Tumeur bénigne des os et du cartilage articulaire: clavicule
D11.7	Tumeur bénigne: Autres glandes salivaires principales	D16.8	Tumeur bénigne: Bassin, sacrum et coccyx
		D16.9	Tumeur bénigne: Os et cartilage articulaire, sans précision
		D18.00	Hémangiome: Localisation non précisée
		D18.06	Hémangiome: Œil et orbite
		D18.10	Lymphangiome: Hygroma kystique cervical
		D18.11	Lymphangiome: Aisselle
		D18.12	Lymphangiome: Aine
		D18.13	Lymphangiome: Rétroperitoneal
		D18.18	Lymphangiome: Autres localisations
		D18.19	Lymphangiome: Localisation non précisée
		D19.0	Tumeur bénigne: Tissu mésothélial de la plèvre
		D19.1	Tumeur bénigne: Tissu mésothélial du péritoine
		D19.7	Tumeur bénigne: Tissu mésothélial d'autres sièges
		D19.9	Tumeur bénigne: Tissu mésothélial, sans précision
		D20.0	Tumeur bénigne: Rétropéritoine
		D20.1	Tumeur bénigne: Péritoine

D21.0	Tumeur bénigne: Tissu conjonctif et autres tissus mous de la tête, de la face et du cou	D35.2	Tumeur bénigne: Hypophyse
D21.1	Tumeur bénigne: Tissu conjonctif et autres tissus mous du membre supérieur, y compris l'épaule	D35.3	Tumeur bénigne: Canal cranio-pharyngien
D21.2	Tumeur bénigne: Tissu conjonctif et autres tissus mous du membre inférieur, y compris la hanche	D35.4	Tumeur bénigne: Epiphyse [glande pinéale]
D21.3	Tumeur bénigne: Tissu conjonctif et autres tissus mous du thorax	D35.5	Tumeur bénigne: Corpuscule carotidien
D21.4	Tumeur bénigne: Tissu conjonctif et autres tissus mous de l'abdomen	D35.6	Tumeur bénigne: Glomus aortique et autres paraganglions
D21.5	Tumeur bénigne: Tissu conjonctif et autres tissus mous du bassin	D35.7	Tumeur bénigne: Autres glandes endocrines précisées
D21.6	Tumeur bénigne: Tissu conjonctif et autres tissus mous du tronc, sans précision	D35.8	Tumeur bénigne: Atteinte pluriglandulaire
D21.9	Tumeur bénigne: Tissu conjonctif et autres tissus mous, sans précision	D35.9	Tumeur bénigne: Glande endocrine, sans précision
D24	Tumeur bénigne du sein	D36.0	Tumeur bénigne: Ganglions lymphatiques
D25.0	Léiomyome sous-muqueux de l'utérus	D36.1	Tumeur bénigne: Nerfs périphériques et du système nerveux autonome
D25.1	Léiomyome intramural de l'utérus	D36.7	Tumeur bénigne: Autres sièges précisés
D25.2	Léiomyome sous-séreux de l'utérus	D36.9	Tumeur bénigne de siège non précisé
D25.9	Léiomyome de l'utérus, sans précision	D37.0	Tumeurs à évolution imprévisible ou inconnue: Lèvre, cavité buccale et pharynx
D26.0	Tumeur bénigne: Col de l'utérus	D37.1	Tumeurs à évolution imprévisible ou inconnue: Estomac
D26.1	Tumeur bénigne: Corps de l'utérus	D37.2	Tumeurs à évolution imprévisible ou inconnue: Intestin grêle
D26.9	Tumeur bénigne: Utérus, sans précision	D37.3	Tumeurs à évolution imprévisible ou inconnue: Appendice
D27	Tumeur bénigne de l'ovaire	D37.4	Tumeurs à évolution imprévisible ou inconnue: Côlon
D28.0	Tumeur bénigne: Vulve	D37.5	Tumeurs à évolution imprévisible ou inconnue: Rectum
D28.1	Tumeur bénigne: Vagin	D37.6	Tumeurs à évolution imprévisible ou inconnue: Foie, vésicule et voies biliaires
D28.2	Tumeur bénigne: Trompe et ligaments de l'utérus	D37.70	Tumeur de la cavité buccale et des organes digestifs à évolution imprévisible ou inconnue: Pancréas
D28.7	Tumeur bénigne: Autres organes génitaux de la femme précisés	D37.78	Tumeur de la cavité buccale et des organes digestifs à évolution imprévisible ou inconnue: Autres organes digestifs
D28.9	Tumeur bénigne: Organe génital de la femme, sans précision	D37.9	Tumeurs à évolution imprévisible ou inconnue: Appareil digestif, sans précision
D29.0	Tumeur bénigne: Verge	D38.0	Tumeurs à évolution imprévisible ou inconnue: Larynx
D29.1	Tumeur bénigne: Prostate	D38.1	Tumeurs à évolution imprévisible ou inconnue: Trachée, bronches et poumon
D29.2	Tumeur bénigne: Testicule	D38.2	Tumeurs à évolution imprévisible ou inconnue: Plèvre
D29.3	Tumeur bénigne: Epididyme	D38.3	Tumeurs à évolution imprévisible ou inconnue: Médiastin
D29.4	Tumeur bénigne: Scrotum	D38.4	Tumeurs à évolution imprévisible ou inconnue: Thymus
D29.7	Tumeur bénigne: Autres organes génitaux de l'homme	D38.5	Tumeurs à évolution imprévisible ou inconnue: Autres organes respiratoires
D29.9	Tumeur bénigne: Organe génital de l'homme, sans précision	D38.6	Tumeurs à évolution imprévisible ou inconnue: Appareil respiratoire, sans précision
D30.0	Tumeur bénigne: Rein	D39.0	Tumeurs à évolution imprévisible ou inconnue: Utérus
D30.1	Tumeur bénigne: Bassinet rénal	D39.1	Tumeurs à évolution imprévisible ou inconnue: Ovaire
D30.2	Tumeur bénigne: Uretère	D39.2	Tumeurs à évolution imprévisible ou inconnue: Placenta
D30.3	Tumeur bénigne: Vessie	D39.7	Tumeurs à évolution imprévisible ou inconnue: Tumeurs à évolution imprévisible ou inconnue: Autres organes génitaux de la femme
D30.4	Tumeur bénigne: Urètre	D39.9	Tumeurs à évolution imprévisible ou inconnue: Organe génital de la femme, sans précision
D30.7	Tumeur bénigne: Autres organes urinaires	D40.0	Tumeurs à évolution imprévisible ou inconnue: Prostate
D30.9	Tumeur bénigne: Organe urinaire, sans précision	D40.1	Tumeurs à évolution imprévisible ou inconnue: Testicule
D31.0	Tumeur bénigne: Conjonctive	D40.7	Tumeurs à évolution imprévisible ou inconnue: Autres organes génitaux de l'homme
D31.1	Tumeur bénigne: Cornée	D40.9	Tumeurs à évolution imprévisible ou inconnue: Organe génital de l'homme, sans précision
D31.2	Tumeur bénigne: Rétine	D41.0	Tumeurs à évolution imprévisible ou inconnue: Rein
D31.3	Tumeur bénigne: Choroïde	D41.1	Tumeurs à évolution imprévisible ou inconnue: Bassinet
D31.4	Tumeur bénigne: Corps ciliaire		
D31.5	Tumeur bénigne: Glande lacrymale et canal lacrymal		
D31.6	Tumeur bénigne: Orbite, sans précision		
D31.9	Tumeur bénigne: Œil, sans précision		
D32.0	Tumeur bénigne: Méninges cérébrales		
D32.1	Tumeur bénigne: Méninges rachidiennes		
D32.9	Tumeur bénigne: Méninges, sans précision		
D33.0	Tumeur bénigne: Encéphale, supratentorial		
D33.1	Tumeur bénigne: Encéphale, infratentorial		
D33.2	Tumeur bénigne: Encéphale, sans précision		
D33.3	Tumeur bénigne: Nerfs crâniens		
D33.4	Tumeur bénigne: Moelle épinière		
D33.7	Tumeur bénigne: Autres parties précisées du système nerveux central		
D33.9	Tumeur bénigne: Système nerveux central, sans précision		
D34	Tumeur bénigne de la thyroïde		
D35.0	Tumeur bénigne: Surrénale		
D35.1	Tumeur bénigne: Parathyroïde		

D41.2	Tumeurs à évolution imprévisible ou inconnue: Uretère	D47.9	Tumeur des tissus lymphoïde, hématopoïétique et apparentés à évolution imprévisible ou inconnue, sans précision
D41.3	Tumeurs à évolution imprévisible ou inconnue: Urètre	D48.0	Tumeurs à évolution imprévisible ou inconnue: Os et cartilage articulaire
D41.4	Tumeurs à évolution imprévisible ou inconnue: Vessie	D48.1	Tumeurs à évolution imprévisible ou inconnue: Tissu conjonctif et autres tissus mous
D41.7	Tumeurs à évolution imprévisible ou inconnue: Autres organes urinaires	D48.2	Tumeurs à évolution imprévisible ou inconnue: Nerfs périphériques et du système nerveux autonome
D41.9	Tumeurs à évolution imprévisible ou inconnue: Organe urinaire, sans précision	D48.3	Tumeurs à évolution imprévisible ou inconnue: Rétropéritoine
D42.0	Tumeurs à évolution imprévisible ou inconnue: Méninges cérébrales	D48.4	Tumeurs à évolution imprévisible ou inconnue: Péritoine
D42.1	Tumeurs à évolution imprévisible ou inconnue: Méninges rachidiennes	D48.5	Tumeurs à évolution imprévisible ou inconnue: Peau
D42.9	Tumeurs à évolution imprévisible ou inconnue: Méninges, sans précision	D48.6	Tumeurs à évolution imprévisible ou inconnue: Sein
D43.0	Tumeurs à évolution imprévisible ou inconnue: Encéphale, supratentorial	D48.7	Tumeurs à évolution imprévisible ou inconnue: Autres sièges précisés
D43.1	Tumeurs à évolution imprévisible ou inconnue: Encéphale, infratentorial	D48.9	Tumeur à évolution imprévisible ou inconnue, sans précision
D43.2	Tumeurs à évolution imprévisible ou inconnue: Encéphale, sans précision	D55.0	Anémie due à une carence en glucose-6-phosphate déshydrogénase [G6PD]
D43.3	Tumeurs à évolution imprévisible ou inconnue: Nerfs crâniens	D55.1	Anémie due à d'autres anomalies du métabolisme du glutathion
D43.4	Tumeurs à évolution imprévisible ou inconnue: Moelle épinière	D57.0	Anémie à hématies falciformes [anémie drépanocytaire] avec crises
D43.7	Tumeurs à évolution imprévisible ou inconnue: Autres parties du système nerveux central	D59.3	Syndrome hémolytique urémique
D43.9	Tumeurs à évolution imprévisible ou inconnue: Système nerveux central, sans précision	D60.0	Aplasie médullaire [anémie aplastique] acquise pure, chronique
D44.0	Tumeurs à évolution imprévisible ou inconnue: Thyroïde	D60.1	Aplasia médullaire [anémie aplastique] acquise pure, transitoire
D44.1	Tumeurs à évolution imprévisible ou inconnue: Surrénale	D60.8	Autres aplasies médullaires [anémie aplastique] acquises pures
D44.2	Tumeurs à évolution imprévisible ou inconnue: Parathyroïde	D60.9	Aplasia médullaire [anémie aplastique] acquise pure, sans précision
D44.3	Tumeurs à évolution imprévisible ou inconnue: Hypophyse	D61.0	Anémies aplastiques constitutionnelle
D44.4	Tumeurs à évolution imprévisible ou inconnue: Canal cranio-pharyngien	D61.10	Aplasia médullaire [anémie aplastique] médicamenteuse due à un traitement cytotatique
D44.5	Tumeurs à évolution imprévisible ou inconnue: Epiphyse [glande pinéale]	D61.18	Autre aplasia médullaire [anémie aplastique] médicamenteuse
D44.6	Tumeurs à évolution imprévisible ou inconnue: Corpuscule carotidien	D61.19	Aplasia médullaire [anémie aplastique] médicamenteuse, sans précision
D44.7	Tumeurs à évolution imprévisible ou inconnue: Glomus aortique et autres paraganglions	D61.2	Anémies aplastiques due à d'autres agents externes
D44.9	Tumeurs à évolution imprévisible ou inconnue: Glande endocrine, sans précision	D61.3	Anémies aplastiques idiopathique
D45	Polyglobulie essentielle	D61.8	Autres anémies aplastiques précisées
D46.0	Anémie réfractaire non sidéroblastique, ainsi précisée	D61.9	Anémies aplastiques, sans précision
D46.1	Anémie réfractaire à sidéroblastes en couronne	D64.0	Anémie sidéroblastique héréditaire
D46.2	Anémie réfractaire avec excès de blastes [AREB]	D64.1	Anémie sidéroblastique secondaire, due à une maladie
D46.4	Anémie réfractaire, non précisée	D64.2	Anémie sidéroblastique secondaire, due à des médicaments et des toxines
D46.5	Anémie réfractaire avec dysplasie multilignées	D64.3	Autres anémies sidéroblastiques
D46.6	Syndrome myélodysplasique avec délétion isolée du chromosome 5 [del(5q)]	D66	Carence héréditaire en facteur VIII
D46.7	Autres syndromes myélodysplasiques	D67	Carence héréditaire en facteur IX
D46.9	Syndrome myélodysplasique, sans précision	D68.00	Maladie de von Willebrand, héréditaire
D47.0	Tumeurs à histiocytes et mastocytes à évolution imprévisible et inconnue	D68.01	Maladie de von Willebrand, acquise
D47.1	Maladie myéloproliférative chronique	D68.09	Maladie de von Willebrand, sans précision
D47.2	Gammopathie monoclonale de signification indéterminée [GMSI]	D68.1	Carence héréditaire en facteur XI
D47.3	Thrombocytémie essentielle (hémorragique)	D68.20	Carence héréditaire en facteur I
D47.4	Ostéomyélobiose	D68.21	Carence héréditaire en facteur II
D47.5	Leucémie chronique à éosinophiles [syndrome hyperéosinophilique]	D68.22	Carence héréditaire en facteur V
D47.7	Autres tumeurs précisées des tissus lymphoïde, hématopoïétique et apparentés à évolution imprévisible ou inconnue	D68.23	Carence héréditaire en facteur VII
		D68.24	Carence héréditaire en facteur X
		D68.25	Carence héréditaire en facteur XII
		D68.26	Carence héréditaire en facteur XIII
		D68.28	Carence héréditaire d'autres facteurs de coagulation
		D68.31	Troubles hémorragiques dus à l'augmentation d'anticorps anti-facteur VIII
		D68.32	Troubles hémorragiques dus à l'augmentation d'anticorps dirigés contre d'autres facteurs de coagulation

D68.33	Troubles hémorragiques dus aux coumarines (antagonistes de la vitamine K)	E00.9	Syndrome d'insuffisance thyroïdienne congénitale, sans précision
D68.34	Troubles hémorragiques dus aux héparines	E01.8	Autres affections thyroïdiennes et apparentées liées à une carence en iode
D68.35	Troubles hémorragiques dus à d'autres anticoagulants	E02	Hypothyroïdie par carence inapparente en iode
D68.38	Autres troubles hémorragiques dus à l'augmentation d'autres anticorps non précisés	E03.0	Hypothyroïdie congénitale, avec goitre diffus
D69.9	Affection hémorragique, sans précision	E03.1	Hypothyroïdie congénitale, sans goitre
D70.0	Agranulocytose et neutropénie congénitale	E03.5	Coma myxoédémateux
D70.10	Agranulocytose et neutropénie dues à un médicament: phase critique de moins de 4 jours	E06.0	Thyroïdite aiguë
D70.11	Agranulocytose et neutropénie: Phase critique de 10 à moins de 20 jours	E06.4	Thyroïdite médicamenteuse
D70.12	Agranulocytose et neutropénie: Phase critique de 20 jours ou plus	E07.1	Goitre dû à un trouble de l'hormonosynthèse
D70.13	Agranulocytose et neutropénie dues à un médicament: phase critique de 4 jours à moins de 7 jours	E15	Coma hypoglycémique non diabétique
D70.14	Agranulocytose et neutropénie dues à un médicament: phase critique de 7 jours à moins de 10 jours	E20.0	Hypoparathyroïdie idiopathique
D70.18	Autres formes évolutives d'agranulocytose et neutropénie dues à un médicament	E20.8	Autres hypoparathyroïdies
D70.19	Agranulocytose et neutropénie dues à un médicament, non précisées	E20.9	Hypoparathyroïdie, sans précision
D70.3	Autre agranulocytose	E23.2	Diabète insipide
D70.5	Neutropénie cyclique	E25.00	Déficit en 21-hydroxylase [SAG de type 3], forme classique
D70.6	Autre neutropénie	E25.01	Déficit en 21-hydroxylase [SAG de type 3], forme tardive
D70.7	Neutropénie, sans précision	E25.08	Autres anomalies adrénogénitales congénitales liées à un déficit enzymatique
D80.0	Hypogammaglobulinémie héréditaire	E25.09	Anomalie adrénogénitale congénitale liée à un déficit enzymatique, sans précision
D80.2	Déficit sélectif en immunoglobuline A [IgA]	E25.8	Autres anomalies génito-surrénales
D80.3	Déficit sélectif en sous-classes d'immunoglobulines G [IgG]	E25.9	Anomalie génito-surrénale, sans précision
D80.4	Déficit sélectif en immunoglobuline M [IgM]	E27.0	Autres hyperfonctionnements corticosurrénaux
D80.5	Déficit immunitaire avec augmentation de l'immunoglobuline M [IgM]	E27.1	Insuffisance corticosurrénale primaire
D81.0	Déficit immunitaire combiné sévère [DICS] avec dysgénésie réticulaire	E27.2	Crise addisonienne
D81.1	Déficit immunitaire combiné sévère [DICS] avec nombre faible de cellules B et T	E27.3	Insuffisance corticosurrénale médicamenteuse
D81.2	Déficit immunitaire combiné sévère [DICS] avec nombre faible ou normal de cellules B	E27.4	Insuffisances corticosurrénales, autres et sans précision
D81.3	Déficit en adénosine désaminase [ADA]	E27.5	Hyperfonctionnement de la médullosurrénale
D81.4	Syndrome de Nézélof	E27.8	Autres maladies précisées de la glande surrénale
D81.5	Déficit en purine nucléoside phosphorylase [PNP]	E29.0	Hyperfonction testiculaire
D81.6	Déficit en complexe majeur d'histocompatibilité classe I	E32.1	Abcès du thymus
D81.7	Déficit en complexe majeur d'histocompatibilité classe II	E34.3	Insuffisance staturale, non classée ailleurs
D81.8	Autres déficits immunitaires combinés	E35.1	Anomalies de la glande surrénale au cours de maladies classées ailleurs
D81.9	Déficit immunitaire combiné, sans précision	E46	Malnutrition protéino-énergétique, sans précision
D82.0	Syndrome de Wiskott-Aldrich	E70.0	Phénylcétonurie classique
D82.1	Syndrome de Di George	E70.1	Autres hyperphénylalaninémies
D83.0	Déficit immunitaire commun variable avec anomalies prédominantes du nombre et de la fonction des lymphocytes B	E70.2	Anomalies du métabolisme de la tyrosine
D83.1	Déficit immunitaire commun variable avec anomalies prédominantes des lymphocytes T immunorégulateurs	E70.3	Albinisme
D83.2	Déficit immunitaire commun variable avec autoanticorps anti-lymphocytes B ou T	E70.8	Autres anomalies du métabolisme des acides aminés aromatiques
D83.8	Autres déficits immunitaires communs variables	E70.9	Anomalies du métabolisme des acides aminés aromatiques, sans précision
D83.9	Déficit immunitaire commun variable, sans précision	E71.0	Maladie des urines à odeur de sirop d'érable
D89.0	Hypergammaglobulinémie polyclonale	E71.1	Autres anomalies du métabolisme des acides aminés à chaîne ramifiée
D89.1	Cryoglobulinémie	E71.2	Anomalie du métabolisme des acides aminés à chaîne ramifiée, sans précision
E00.0	Syndrome d'insuffisance thyroïdienne congénitale de type neurologique	E72.0	Anomalies du transport des acides aminés
E00.1	Syndrome d'insuffisance thyroïdienne congénitale de type myxoédémateux	E72.1	Anomalies du métabolisme des acides aminés soufrés
E00.2	Syndrome d'insuffisance thyroïdienne congénitale de type mixte	E72.2	Anomalies du cycle de l'uréogénèse
		E72.3	Anomalies du métabolisme de la lysine et de l'hydroxylysine
		E72.4	Anomalies du métabolisme de l'ornithine
		E72.5	Anomalies du métabolisme de la glycine
		E72.8	Autres anomalies précisées du métabolisme des acides aminés
		E72.9	Anomalie du métabolisme des acides aminés, sans précision
		E74.0	Thésaurismose glyco-génique
		E74.1	Anomalies du métabolisme du fructose
		E74.2	Anomalies du métabolisme du galactose
		E76.0	Mucopolysaccharidose, type I
		E76.1	Mucopolysaccharidose, type II
		E76.2	Autres mucopolysaccharidoses



E76.3	Mucopolysaccharidose, sans précision	G05.8	Encéphalite, myélite et encéphalomyélite au cours d'autres affections classées ailleurs
E76.8	Autres anomalies du métabolisme des glucosaminoglycanes	G06.0	Abcès et granulome intracrâniens
E76.9	Anomalie du métabolisme des glucosaminoglycanes, sans précision	G06.1	Abcès et granulome intrarachidiens
E78.6	Déficit en lipoprotéines	G06.2	Abcès extra-dural et sous-dural, sans précision
E78.9	Anomalie du métabolisme des lipoprotéines, sans précision	G07	Abcès et granulome intracrâniens et intrarachidiens au cours d'affections classées ailleurs
E79.0	Hyperuricémie sans signes d'arthrite inflammatoire et de maladie tophacée	G08	Phlébite et thrombophlébite intracrâniennes et intrarachidiennes
E79.1	Syndrome de Lesch-Nyhan	G12.0	Amyotrophie spinale infantile, type I [Werdnig-Hoffman]
E79.8	Autres anomalies du métabolisme de la purine et de la pyrimidine	G12.1	Autres amyotrophies spinales héréditaires
E79.9	Anomalie du métabolisme de la purine et de la pyrimidine, sans précision	G12.8	Autres amyotrophies spinales et syndromes apparentés
E80.0	Porphyrie érythropoïétique héréditaire	G12.9	Amyotrophie spinale, sans précision
E80.1	Porphyrie cutanée tardive	G40.1	Epilepsie et syndromes épileptiques symptomatiques définis par leur localisation ( focale, partielle) avec crises partielles simples
E80.2	Autres porphyries		
E80.6	Autres anomalies du métabolisme de la bilirubine	G40.3	Epilepsie et syndromes épileptiques généralisés idiopathiques
E83.0	Anomalies du métabolisme du cuivre		
E84.0	Fibrose kystique avec manifestations pulmonaires	G51.0	Paralysie faciale
E84.1	Fibrose kystique avec manifestations intestinales	G52.7	Affections de plusieurs nerfs crâniens
E84.80	Mucoviscidose à manifestation pulmonaire et intestinale	G53.1	Paralysie de plusieurs nerfs crâniens au cours de maladies infectieuses et parasitaires classées ailleurs {A00-B99}
E84.87	Mucoviscidose avec autres manifestations multiples		
E84.88	Mucoviscidose avec autres manifestations	G53.2	Paralysie de plusieurs nerfs crâniens au cours de sarcoïdose {D86.8}
E84.9	Fibrose kystique, sans précision		
E88.1	Lipodystrophie, non classée ailleurs	G53.3	Paralysie de plusieurs nerfs crâniens au cours de maladies tumorales {C00-D48}
E89.2	Hypoparathyroïdie après des actes médicaux	G54.1	Affections du plexus lombosacré
E89.6	Hypofonctionnement corticosurrénal (de la médullaire) après des actes médicaux	G55.1	Compression des racines et des plexus nerveux au cours d'atteintes des disques intervertébraux {M50-M51}
F02.4	Démence de la maladie due au virus de l'immunodéficience humaine [VIH] {B22}		
F19.3	Troubles mentaux et du comportement liés à l'utilisation de drogues multiples et troubles liés à l'utilisation d'autres substances psycho-actives: Syndrome de sevrage	G55.2	Compression des racines et des plexus nerveux au cours de spondylarthroses {M47.-}
F82.0	Troubles spécifiques du développement de la motricité globale	G70.0	Myasthénie
F82.1	Troubles spécifiques du développement de la motricité fine et graphique	G70.2	Myasthénie congénitale et au cours du développement
F82.2	Troubles spécifiques du développement de la motricité buccale	G70.8	Autres affections neuro-musculaires précisées
F82.9	Troubles spécifiques du développement des fonctions motrices, sans précision	G71.0	Dystrophie musculaire
F83	Troubles spécifiques mixtes du développement	G71.1	Affections myotoniques
G00.0	Méningite à Haemophilus influenzae	G71.2	Myopathies congénitales
G00.1	Méningite à pneumocoques	G71.9	Affection musculaire primitive, sans précision
G00.2	Méningite à streptocoques	G82.30	Tétraparésie et tétraplégie flasque: Paraplégie complète aiguë d'origine non traumatique
G00.3	Méningite à staphylocoques	G82.32	Tétraparésie et tétraplégie flasque: Paraplégie complète chronique
G00.8	Autres méningites bactériennes	G82.39	Tétraparésie et tétraplégie flasque: Non précisée
G00.9	Méningite bactérienne, sans précision	G82.40	Tétraparésie et tétraplégie spastique: Paraplégie complète aiguë d'origine non traumatique
G01	Méningite au cours d'affections bactériennes classées ailleurs	G82.42	Tétraparésie et tétraplégie spastique: Paraplégie complète chronique
G02.0	Méningite au cours d'infections virales classées ailleurs	G82.49	Tétraparésie et tétraplégie spastique: Non précisée
G02.1	Méningite au cours de mycoses classées ailleurs	G82.50	Tétraparésie et tétraplégie, sans précision: Paraplégie complète aiguë d'origine non traumatique
G02.8	Méningite au cours d'autres maladies infectieuses et parasitaires précisées classées ailleurs	G82.52	Tétraparésie et tétraplégie, sans précision: Paraplégie complète chronique
G03.0	Méningite à liquide clair	G82.59	Tétraparésie et tétraplégie, sans précision: Non précisée
G03.1	Méningite chronique	G83.0	Diparésie et diplégie des membres supérieurs
G03.2	Méningite récurrente bénigne [Mollaret]	G83.1	Monoplégie d'un membre inférieur
G03.8	Méningite due à d'autres causes précisées	G83.2	Monoparésie et monoplégie d'un membre supérieur
G03.9	Méningite, sans précision	G83.3	Monoparésie et monoplégie, sans précision
G05.0	Encéphalite, myélite et encéphalomyélite au cours d'infections bactériennes classées ailleurs	G83.40	Syndrome de la queue de cheval complet
G05.1	Encéphalite, myélite et encéphalomyélite au cours d'infections virales classées ailleurs	G83.41	Syndrome de la queue de cheval incomplet
G05.2	Encéphalite, myélite et encéphalomyélite au cours d'autres maladies infectieuses et parasitaires classées ailleurs	G83.49	Syndrome de la queue de cheval, non précisé
		G91.1	Hydrocéphalie obstructive (non communicante)
		G91.20	Hydrocéphalie à pression normale idiopathique
		G91.21	Hydrocéphalie à pression normale secondaire
		G91.29	Hydrocéphalie à pression normale, non précisée
		G91.3	Hydrocéphalie post-traumatique, sans précision

G91.8	Autres hydrocéphalies	I33.9	Endocardite aiguë, sans précision
G91.9	Hydrocéphalie, sans précision	I37.0	Sténose de la valvule pulmonaire
G94.0	Hydrocéphalie au cours de maladies infectieuses et parasitaires classées ailleurs {A00-B99}	I39.0	Atteintes de la valvule mitrale au cours de maladies classées ailleurs
G94.1	Hydrocéphalie au cours de maladies tumorales {C00-D48}	I39.1	Atteintes de la valvule aortique au cours de maladies classées ailleurs
G94.2	Hydrocéphalie au cours d'autres maladies classées ailleurs	I39.2	Atteintes de la valvule tricuspide au cours de maladies classées ailleurs
G95.10	Hémorragie rachidienne non traumatique	I39.3	Atteintes de la valvule pulmonaire au cours de maladies classées ailleurs
G95.18	Autres myélopathies vasculaires	I39.4	Atteintes valvulaires multiples au cours de maladies classées ailleurs
G95.2	Compression médullaire, sans précision	I39.4	Atteintes valvulaires multiples au cours de maladies classées ailleurs
G95.9	Affection de la moelle épinière, sans précision	I39.8	Endocardite, valvule non précisée, au cours de maladies classées ailleurs
G96.0	Ecoulement de liquide céphalorachidien	I40.0	Myocardite infectieuse
G97.0	Ecoulement de liquide céphalorachidien après rachicentèse	I40.9	Myocardite aiguë, sans précision
H13.3	Pemphigoïde oculaire {L12.-}	I41.0	Myocardite au cours de maladies bactériennes classées ailleurs
H16.8	Autres kératites	I41.1	Myocardite au cours de maladies virales classées ailleurs
H19.1	Kératite et kératoconjonctivite dues au virus de l'herpès {B00.5}	I41.2	Myocardite au cours d'autres maladies infectieuses et parasitaires classées ailleurs
H19.2	Kératite et kératoconjonctivite au cours d'autres maladies infectieuses et parasitaires classées ailleurs	I41.8	Myocardite au cours d'autres maladies classées ailleurs
H32.0	Affections chorio-réiniennes au cours de maladies infectieuses et parasitaires classées ailleurs	I43.1	Myocardiopathie au cours de maladies métaboliques
H58.0	Anomalies fonctionnelles de la pupille au cours de maladies classées ailleurs	I43.2	Myocardiopathie au cours de maladies nutritionnelles
H62.1	Otite externe au cours de maladies virales classées ailleurs	I44.0	Bloc auriculoventriculaire du premier degré
H66.0	Otite moyenne aiguë suppurée	I44.1	Bloc auriculoventriculaire du second degré
I12.00	Néphropathie hypertensive, avec insuffisance rénale: Sans mention de crise hypertensive	I44.2	Bloc auriculoventriculaire complet
I12.01	Néphropathie hypertensive, avec insuffisance rénale: Avec mention de crise hypertensive	I44.3	Blocs auriculoventriculaires, autres et sans précision
I12.90	Néphropathie hypertensive, sans insuffisance rénale: Sans mention de crise hypertensive	I44.4	Bloc fasciculaire antérieur gauche
I12.91	Néphropathie hypertensive, sans insuffisance rénale: Avec mention de crise hypertensive	I44.5	Bloc fasciculaire postérieur gauche
I15.00	Hypertension vasculo-rénale: Sans mention de crise hypertensive	I44.6	Blocs fasciculaires, autres et sans précision
I15.01	Hypertension vasculo-rénale: Avec mention de crise hypertensive	I44.7	Bloc de branche gauche, sans précision
I15.10	Hypertension secondaire à d'autres atteintes rénales: Sans mention de crise hypertensive	I45.0	Bloc fasciculaire droit
I15.11	Hypertension secondaire à d'autres atteintes rénales: Avec mention de crise hypertensive	I45.1	Blocs de branche droit, autres et sans précision
I26.0	Embolie pulmonaire, avec mention de cœur pulmonaire aigu	I45.2	Bloc bifasciculaire
I26.9	Embolie pulmonaire, sans mention de cœur pulmonaire aigu	I45.3	Bloc trifasciculaire
I27.0	Hypertension pulmonaire primitive	I45.4	Bloc ventriculaire non spécifique
I27.1	Cardiopathie due à cyphoscoliose	I45.5	Autre bloc cardiaque précisé
I27.20	Hypertension pulmonaire en présence d'une thromboembolie chronique	I45.6	Syndrome de pré-excitation
I27.28	Autres hypertensions pulmonaires secondaires précisées	I45.8	Autres troubles précisés de la conduction
I27.8	Autres affections cardiopulmonaires précisées	I45.9	Trouble de la conduction, sans précision
I27.9	Affection cardiopulmonaire, sans précision	I46.0	Arrêt cardiaque réanimé avec succès
I30.0	Péricardite idiopathique aiguë non spécifique	I46.1	Mort cardiaque subite, décrite ainsi
I30.1	Péricardite infectieuse	I46.9	Arrêt cardiaque, sans précision
I30.8	Autres formes de péricardite aiguë	I47.1	Tachycardie supraventriculaire
I30.9	Péricardite aiguë, sans précision	I47.2	Tachycardie ventriculaire
I31.2	Hémopéricarde, non classé ailleurs	I47.9	Tachycardie paroxystique, sans précision
I31.3	Epanchement péricardique (non inflammatoire)	I48.0	Fibrillation auriculaire, paroxystique
I31.8	Autres maladies précisées du péricarde	I48.1	Fibrillation auriculaire, persistante
I31.9	Maladie du péricarde, sans précision	I48.2	Fibrillation auriculaire, permanente
I32.0	Péricardite au cours de maladies bactériennes classées ailleurs	I48.3	Flutter auriculaire, typique
I32.1	Péricardite au cours d'autres maladies infectieuses et parasitaires classées ailleurs	I48.4	Flutter auriculaire, atypique
I32.8	Péricardite au cours d'autres maladies classées ailleurs	I48.9	Fibrillation et flutter auriculaires, sans autre précision
I33.0	Endocardite infectieuse aiguë et subaiguë	I49.0	Fibrillation et flutter ventriculaires
		I50.00	Insuffisance cardiaque droite primaire
		I50.01	Insuffisance cardiaque droite secondaire
		I50.11	Insuffisance cardiaque gauche: Sans symptôme
		I50.12	Insuffisance cardiaque gauche: Avec symptôme en cas d'effort important
		I50.13	Insuffisance cardiaque gauche: Avec symptôme en cas d'effort léger
		I50.14	Insuffisance cardiaque gauche: Avec symptôme au repos
		I50.19	Insuffisance ventriculaire gauche: Non précisée
		I50.9	Insuffisance cardiaque, sans précision
		I51.1	Rupture des cordages tendineux, non classée ailleurs
		I51.2	Rupture du muscle papillaire, non classée ailleurs
		I51.4	Myocardite, sans précision

I51.5	Dégénérescence du myocarde	I66.4	Occlusion et sténose des artères cérébrales, multiples et bilatérales
I51.6	Maladie cardio-vasculaire, sans précision	I66.8	Occlusion et sténose d'une autre artère cérébrale
I60.0	Hémorragie sous-arachnoïdienne de la bifurcation et du siphon carotidien	I66.9	Occlusion et sténose d'une artère cérébrale, sans précision
I60.1	Hémorragie sous-arachnoïdienne de l'artère cérébrale moyenne	I67.10	Anévrisme cérébral (acquis)
I60.2	Hémorragie sous-arachnoïdienne de l'artère communicante antérieure	I67.11	Fistule artérioveineuse cérébrale (acquise)
I60.3	Hémorragie sous-arachnoïdienne de l'artère communicante postérieure	I67.6	Thrombose non pyogène du système veineux intracrânien
I60.4	Hémorragie sous-arachnoïdienne de l'artère basilaire	I71.00	Dissection de l'aorte localisation non précisée, sans indication de rupture
I60.5	Hémorragie sous-arachnoïdienne de l'artère vertébrale	I71.01	Dissection de l'aorte thoracique, sans indication de rupture
I60.6	Hémorragie sous-arachnoïdienne d'autres artères intracrâniennes	I71.02	Dissection de l'aorte abdominale, sans indication de rupture
I60.7	Hémorragie sous-arachnoïdienne d'une artère intracrânienne, sans précision	I71.03	Dissection de l'aorte thoracoabdominale, sans indication de rupture
I60.8	Autres hémorragies sous-arachnoïdiennes	I71.04	Dissection de l'aorte localisation non précisée, avec rupture
I60.9	Hémorragie sous-arachnoïdienne, sans précision	I71.05	Dissection de l'aorte thoracique, avec rupture
I61.0	Hémorragie intracérébrale hémisphérique, sous-corticale	I71.06	Dissection de l'aorte abdominale, avec rupture
I61.1	Hémorragie intracérébrale hémisphérique, corticale	I71.07	Dissection de l'aorte thoracoabdominale, avec rupture
I61.2	Hémorragie intracérébrale hémisphérique, non précisée	I71.1	Anévrisme aortique thoracique, rompu
I61.3	Hémorragie intracérébrale du tronc cérébral	I71.2	Anévrisme aortique thoracique, sans mention de rupture
I61.4	Hémorragie intracérébrale cérébelleuse	I71.3	Anévrisme aortique abdominal, rompu
I61.5	Hémorragie intracérébrale intraventriculaire	I71.4	Anévrisme aortique abdominal, sans mention de rupture
I61.6	Hémorragie intracérébrale, localisations multiples	I71.5	Anévrisme aortique thoraco-abdominal(e), rompu
I61.8	Autres hémorragies intracérébrales	I71.6	Anévrisme aortique thoraco-abdominal(e), sans mention de rupture
I61.9	Hémorragie intracérébrale, sans précision	I71.8	Anévrisme aortique de localisation non précisée, rompu
I62.00	Hémorragie sous-durale (aiguë) (non traumatique): Aiguë	I71.9	Anévrisme aortique de localisation non précisée, sans mention de rupture
I62.01	Hémorragie sous-durale (aiguë) (non traumatique): Subaiguë	I73.8	Autres maladies vasculaires périphériques précisées
I62.02	Hémorragie sous-durale (aiguë) (non traumatique): Chronique	I73.9	Maladie vasculaire périphérique, sans précision
I62.09	Hémorragie sous-durale (aiguë) (non traumatique): Non précisée	I74.0	Embolie et thrombose de l'aorte abdominale
I62.1	Hémorragie extradurale non traumatique	I74.1	Embolie et thrombose de parties de l'aorte, autres et non précisées
I62.9	Hémorragie intracrânienne (non traumatique), sans précision	I74.2	Embolie et thrombose des artères des membres supérieurs
I63.0	Infarctus cérébral dû à une thrombose des artères précérébrales	I74.3	Embolie et thrombose des artères des membres inférieurs
I63.1	Infarctus cérébral dû à une embolie des artères précérébrales	I74.4	Embolie et thrombose des artères distales, sans précision
I63.2	Infarctus cérébral dû à une occlusion ou sténose des artères précérébrales, de mécanisme non précisé	I74.5	Embolie et thrombose de l'artère iliaque
I63.3	Infarctus cérébral dû à une thrombose des artères cérébrales	I74.8	Embolie et thrombose d'autres artères
I63.4	Infarctus cérébral dû à une embolie des artères cérébrales	I74.9	Embolie et thrombose d'artères non précisées
I63.5	Infarctus cérébral dû à une occlusion ou sténose des artères cérébrales, de mécanisme non précisé	I77.2	Rupture d'une artère
I63.6	Infarctus cérébral dû à une thrombose veineuse cérébrale, non pyogène	I77.5	Nécrose d'une artère
I63.8	Autres infarctus cérébraux	I79.0	Anévrisme de l'aorte au cours de maladies classées ailleurs
I63.9	Infarctus cérébral, sans précision	I79.2	Angiopathie périphérique au cours de maladies classées ailleurs
I65.0	Occlusion et sténose de l'artère vertébrale	I80.1	Thrombose, phlébite et thrombophlébite de la veine fémorale
I65.1	Occlusion et sténose de l'artère basilaire	I80.20	Thrombose, phlébite et thrombophlébite des veines pelviennes
I65.2	Occlusion et sténose de l'artère carotide	I80.28	Thrombose, phlébite et thrombophlébite d'autres vaisseaux profonds des membres inférieurs
I65.3	Occlusion et sténose des artères précérébrales, multiples et bilatérales	I81	Thrombose de la veine porte
I65.8	Occlusion et sténose d'une autre artère précérébrale	I82.0	Syndrome de Budd-Chiari
I65.9	Occlusion et sténose d'une artère précérébrale, sans précision	I82.2	Embolie et thrombose de la veine cave
I66.0	Occlusion et sténose de l'artère cérébrale moyenne	I82.3	Embolie et thrombose de la veine rénale
I66.1	Occlusion et sténose de l'artère cérébrale antérieure	I85.0	Varices œsophagiennes hémorragiques
I66.2	Occlusion et sténose de l'artère cérébrale postérieure	I89.1	Lymphangite
I66.3	Occlusion et sténose des artères cérébelleuses	I89.8	Autres atteintes non infectieuses précisées des vaisseaux et des ganglions lymphatiques
		I97.0	Syndrome post-cardiotomie

I97.1	Autres troubles fonctionnels après chirurgie cardiaque	J85.0	Gangrène et nécrose du poumon
I98.0	Syphilis cardio-vasculaire	J85.1	Abcès du poumon avec pneumonie
I98.1	Troubles cardio-vasculaires au cours d'autres maladies infectieuses et parasitaires classées ailleurs	J85.2	Abcès du poumon sans pneumonie
J09	Grippe à virus d'influenza zoonotique ou pandémique identifié	J85.3	Abcès du médiastin
J10.0	Grippe avec pneumonie, virus d'influenza saisonnière identifié	J86.0	Pyothorax avec fistule
J10.1	Grippe avec d'autres manifestations respiratoires, virus d'influenza saisonnière identifié	J86.9	Pyothorax sans fistule
J10.8	Grippe avec d'autres manifestations, virus d'influenza saisonnière identifié	J90	Epanchement pleural, non classé ailleurs
J11.0	Grippe avec pneumonie, virus non identifié	J91	Epanchement pleural au cours de maladies classées ailleurs
J11.1	Grippe avec d'autres manifestations respiratoires, virus non identifié	J94.0	Epanchement chyleux
J11.8	Grippe avec d'autres manifestations, virus non identifié	J94.2	Hémothorax
J12.0	Pneumonie adénovirale	J94.8	Autres affections pleurales précisées
J12.1	Pneumonie due au virus respiratoire syncytial [VRS]	J94.9	Affection pleurale, sans précision
J12.2	Pneumonie due aux virus paragrippaux	J95.0	Fonctionnement défectueux d'un trachéostome
J12.3	Pneumonie due au Metapneumovirus humain	J95.80	Pneumothorax iatrogène
J12.8	Autres pneumonie virales	K07.8	Autres anomalies dento-faciales
J12.9	Pneumonie virale, sans précision	K22.2	Obstruction de l'œsophage
J13	Pneumonie due à Streptococcus pneumoniae	K22.3	Perforation de l'œsophage
J14	Pneumonie due à Haemophilus influenzae	K22.4	Dyskinésie de l'œsophage
J15.0	Pneumonie due à Klebsiella pneumoniae	K31.6	Fistule de l'estomac et du duodénum
J15.1	Pneumonie due à Pseudomonas	K35.2	Appendicite aiguë avec péritonite généralisée
J15.2	Pneumonie due à des staphylocoques	K35.30	Appendicite aiguë avec péritonite localisée sans perforation ni rupture
J15.3	Pneumonie due à des streptocoques, groupe B	K35.31	Appendicite aiguë avec péritonite localisée avec perforation ou rupture
J15.4	Pneumonie due à d'autres streptocoques	K35.32	Appendicite aiguë avec abcès péritonéal
J15.5	Pneumonie due à Escherichia coli	K35.8	Appendicite aiguë, sans précision
J15.6	Pneumonie due à d'autres bactéries à Gram négatif	K37	Appendicite, sans précision
J15.7	Pneumonie due à Mycoplasma pneumoniae	K40.00	Hernie inguinale bilatérale, avec occlusion, sans gangrène: Non précisée comme hernie récidivante
J15.8	Autres pneumonies bactériennes	K40.01	Hernie inguinale bilatérale, avec occlusion, sans gangrène: Hernie récidivante
J15.9	Pneumonie bactérienne, sans précision	K40.10	Hernie inguinale bilatérale, avec gangrène: Non précisée comme hernie récidivante
J16.0	Pneumonie due à Chlamydia	K40.11	Hernie inguinale bilatérale, avec gangrène: Hernie récidivante
J16.8	Pneumonie due à d'autres micro-organismes infectieux	K40.30	Hernie inguinale, unilatérale ou sans précision, avec occlusion, sans gangrène: Non précisée comme hernie récidivante
J17.0	Pneumonie au cours de maladies bactériennes classées ailleurs	K40.31	Hernie inguinale, unilatérale ou sans précision, avec occlusion, sans gangrène: Hernie récidivante
J17.1	Pneumonie au cours de maladies virales classées ailleurs	K40.40	Hernie inguinale, unilatérale ou sans précision, avec gangrène: Non précisée comme hernie récidivante
J17.2	Pneumonie au cours de mycoses	K40.41	Hernie inguinale, unilatérale ou sans précision, avec gangrène: Hernie récidivante
J17.3	Pneumonie au cours de maladies parasitaires	K41.0	Hernie crurale bilatérale, avec occlusion, sans gangrène
J17.8	Pneumonie au cours d'autres maladies classées ailleurs	K41.1	Hernie crurale bilatérale, avec gangrène
J18.0	Bronchopneumonie, sans précision	K41.3	Hernie crurale, unilatérale ou sans précision, avec occlusion, sans gangrène
J18.1	Pneumonie lobaire, sans précision	K41.4	Hernie crurale, unilatérale ou sans précision, avec gangrène
J18.8	Autres pneumonies, micro-organisme non précisé	K42.0	Hernie ombilicale avec occlusion, sans gangrène
J18.9	Pneumonies, sans précision	K42.1	Hernie ombilicale, avec gangrène
J21.0	Bronchiolite aiguë due au virus respiratoire syncytial [VRS]	K43.0	Hernie incisionnelle avec occlusion, sans gangrène
J21.1	Bronchiolite aiguë au Metapneumovirus humain	K43.1	Hernie incisionnelle avec gangrène
J21.8	Bronchiolite aiguë due à d'autres micro-organismes précisés	K43.3	Hernie parastomale avec occlusion, sans gangrène
J21.9	Bronchiolite aiguë, sans précision	K43.4	Hernie parastomale, avec gangrène
J34.3	Hypertrophie des cornets du nez	K43.60	Hernie épigastrique avec occlusion, sans gangrène
J38.00	Paralysie des cordes vocales et du larynx: Non précisée	K43.68	Autres hernies de la paroi abdominale antérieure avec occlusion, sans gangrène
J38.02	Paralysie des cordes vocales et du larynx: Unilatérale, totale	K43.69	Hernies de la paroi abdominale antérieure non précisées avec occlusion, sans gangrène
J38.03	Paralysie des cordes vocales et du larynx: Bilatérale, partielle	K43.70	Hernie épigastrique avec gangrène
J38.6	Sténose du larynx	K43.78	Autres hernies de la paroi abdominale antérieure avec gangrène
J38.7	Autres maladies du larynx	K43.79	Hernies de la paroi abdominale antérieure non précisées avec gangrène
J39.0	Abcès parapharyngé et rétropharyngé	K44.0	Hernie diaphragmatique avec occlusion, sans gangrène
J69.0	Pneumonie due à des aliments et des vomissements	K44.1	Hernie diaphragmatique, avec gangrène
J69.1	Pneumonie due à des huiles et des essences		
J69.8	Pneumonie due à d'autres substances solides et liquides		

K45.1	Autres hernies abdominales précisées, avec gangrène	K76.4	Pélioïse hépatique
K46.1	Hernie abdominale non précisée, avec gangrène	K76.6	Hypertension portale
K52.1	Gastro-entérite et colite toxiques	K76.7	Syndrome hépato-rénal
K55.0	Troubles vasculaires aigus de l'intestin	K77.0	Atteintes hépatiques au cours de maladies infectieuses et parasitaires classées ailleurs
K55.21	Angiodysplasie du côlon: Sans indication de saignement	K77.11	Stade 1 de maladie aiguë du foie de rejet de greffe-contre-hôte {T86.01}
K56.0	Iléus paralytique	K77.12	Stade 2 de maladie aiguë du foie de rejet de greffe-contre-hôte {T86.02}
K56.1	Invagination	K77.13	Stade 3 de maladie aiguë du foie de rejet de greffe-contre-hôte {T86.02}
K56.2	Volvulus	K77.14	Stade 4 de maladie aiguë du foie de rejet de greffe-contre-hôte {T86.02}
K56.4	Autres obstructions de l'intestin	K77.21	Stade 1 de la maladie GVH hépatique chronique {T86.05}, {T86.06}
K56.6	Occlusions intestinales, autres et sans précision	K77.22	Stade 2 de la maladie GVH hépatique chronique {T86.06}
K56.7	Iléus, sans précision	K77.23	Stade 3 de maladie chronique du foie de rejet de greffe-contre-hôte {T86.07}
K59.3	Mégacôlon, non classé ailleurs	K77.8	Atteintes hépatiques au cours d'autres maladies classées ailleurs
K61.0	Abcès anal	K83.1	Obstruction des voies biliaires
K61.1	Abcès rectal	K90.2	Syndrome de l'anse borgne, non classé ailleurs
K61.2	Abcès ano-rectal	K90.3	Stéatorrhée pancréatique
K61.3	Abcès ischio-rectal	K91.1	Syndromes consécutifs à une intervention gastrique
K61.4	Abcès intrasphinctérien	K93.1	Mégacôlon au cours de la maladie de Chagas {B57.3}
K62.2	Prolapsus anal	L00.0	Syndrome staphylococcique de peau échaudée [Syndrome SSS]: Atteinte de moins de 30% de la surface corporelle
K62.3	Prolapsus rectal	L00.1	Syndrome staphylococcique de peau échaudée [Syndrome SSS]: Atteinte de 30% de la surface corporelle et plus
K62.4	Sténose de l'anus et du rectum	L10.2	Pemphigus foliacé
K63.0	Abcès de l'intestin	L11.8	Autres formes précisées d'acantholyse
K63.1	Perforation de l'intestin (non traumatique)	L11.9	Acantholyse, sans précision
K63.2	Fistule de l'intestin	L12.0	Pemphigoïde bulleux
K63.3	Ulcère de l'intestin	L12.3	Epidermolyse bulleuse acquise
K65.0	Péritonite aiguë	L12.8	Autres pemphigoïdes
K65.8	Autres péritonites	L12.9	Pemphigoïde, sans précision
K65.9	Péritonite, sans précision	L13.0	Dermite herpétiforme [Maladie de Duhring-Brocq]
K66.0	Adhérences péritonéales	L13.1	Pustulose sous-cornée [Maladie de Sneddon-Wilkinson]
K66.1	Hémopéritoine	L13.8	Autres dermatoses bulleuses précisées
K66.8	Autres maladies précisées du péritoine	L14	Dermatoses bulleuses au cours de maladies classées ailleurs
K67.0	Péritonite à Chlamydia {A74.8}	L40.1	Psoriasis pustuleux généralisé
K67.1	Péritonite gonococcique {A54.8}	L51.0	Erythème polymorphe non bulleux
K67.3	Péritonite tuberculeuse {A18.3}	L51.1	Erythème polymorphe bulleux
K67.8	Autres atteintes péritonéales au cours de maladies infectieuses classées ailleurs	L51.20	Epidermolyse nécrosante suraiguë [Lyell]: Atteinte de moins de 30% de la surface corporelle SA1
K71.0	Maladie toxique du foie avec cholestase	L51.21	Epidermolyse nécrosante suraiguë [Lyell]: Atteinte de 30% et plus de la surface corporelle
K71.1	Maladie toxique du foie avec nécrose hépatique	L51.8	Autres formes d'érythème polymorphe
K71.2	Maladie toxique du foie avec hépatite aiguë	L51.9	Erythème polymorphe, sans précision
K71.3	Maladie toxique du foie avec hépatite chronique persistante	L74.4	Anhidrose
K71.4	Maladie toxique du foie avec hépatite chronique lobulaire	M00.00	Arthrite et polyarthrite à staphylocoques: Sièges multiples
K71.5	Maladie toxique du foie avec hépatite chronique active	M00.01	Arthrite et polyarthrite à staphylocoques: Région scapulaire
K71.6	Maladie toxique du foie avec hépatite, non classée ailleurs	M00.02	Arthrite et polyarthrite à staphylocoques: Bras
K71.7	Maladie toxique du foie avec fibrose et cirrhose du foie	M00.03	Arthrite et polyarthrite à staphylocoques: Avant-bras
K71.80	Maladie toxique veino-occlusive du foie	M00.04	Arthrite et polyarthrite à staphylocoques: Main
K71.88	Maladie toxique du foie avec d'autres lésions du foie	M00.05	Arthrite et polyarthrite à staphylocoques: Région pelvienne et cuisse
K71.9	Maladie toxique du foie, sans précision	M00.06	Arthrite et polyarthrite à staphylocoques: Jambe
K72.0	Insuffisance hépatique aiguë et subaiguë	M00.07	Arthrite et polyarthrite à staphylocoques: Cheville et pied
K74.0	Fibrose hépatique	M00.08	Arthrite et polyarthrite à staphylocoques: Autres
K74.2	Fibrose hépatique, avec sclérose hépatique	M00.09	Arthrite et polyarthrite à staphylocoques: Localisations non précisées
K74.3	Cirrhose biliaire primitive		
K74.4	Cirrhose biliaire secondaire		
K74.5	Cirrhose biliaire, sans précision		
K74.6	Cirrhoses du foie, autres et sans précision		
K75.0	Abcès du foie		
K75.1	Phlébite de la veine porte		
K75.2	Hépatite réactive non spécifique		
K75.3	Hépatite granulomateuse, non classée ailleurs		
K75.4	Hépatite auto-immune		
K75.8	Autres maladies inflammatoires précisées du foie		
K75.9	Maladie inflammatoire du foie, sans précision		
K76.0	Dégénérescence graisseuse du foie, non classée ailleurs		
K76.2	Nécrose hémorragique centrale du foie		
K76.3	Infarctus hépatique		

M00.10	Arthrite et polyarthrite à pneumocoques: Sièges multiples	M01.14	Arthrite tuberculeuse {A18.0}: Main
M00.11	Arthrite et polyarthrite à pneumocoques: Région scapulaire	M01.15	Arthrite tuberculeuse {A18.0}: Région pelvienne et cuisse
M00.12	Arthrite et polyarthrite à pneumocoques: Bras	M01.16	Arthrite tuberculeuse {A18.0}: Jambe
M00.13	Arthrite et polyarthrite à pneumocoques: Avant-bras	M01.17	Arthrite tuberculeuse {A18.0}: Cheville et pied
M00.14	Arthrite et polyarthrite à pneumocoques: Main	M01.18	Arthrite tuberculeuse {A18.0}: Autres
M00.15	Arthrite et polyarthrite à pneumocoques: Région pelvienne et cuisse	M01.19	Arthrite tuberculeuse {A18.0}: Localisations non précisées
M00.16	Arthrite et polyarthrite à pneumocoques: Jambe	M01.30	Arthrite au cours d'autres maladies bactériennes classées ailleurs: Sièges multiples
M00.17	Arthrite et polyarthrite à pneumocoques: Cheville et pied	M01.31	Arthrite au cours d'autres maladies bactériennes classées ailleurs: Région scapulaire
M00.18	Arthrite et polyarthrite à pneumocoques: Autres	M01.32	Arthrite au cours d'autres maladies bactériennes classées ailleurs: Bras
M00.19	Arthrite et polyarthrite à pneumocoques: Localisations non précisées	M01.33	Arthrite au cours d'autres maladies bactériennes classées ailleurs: Avant-bras
M00.20	Autres arthrites et polyarthrites à streptocoques: Sièges multiples	M01.34	Arthrite au cours d'autres maladies bactériennes classées ailleurs: Main
M00.21	Autres arthrites et polyarthrites à streptocoques: Région scapulaire	M01.35	Arthrite au cours d'autres maladies bactériennes classées ailleurs: Région pelvienne et cuisse
M00.22	Autres arthrites et polyarthrites à streptocoques: Bras	M01.36	Arthrite au cours d'autres maladies bactériennes classées ailleurs: Jambe
M00.23	Autres arthrites et polyarthrites à streptocoques: Avant-bras	M01.37	Arthrite au cours d'autres maladies bactériennes classées ailleurs: Cheville et pied
M00.24	Autres arthrites et polyarthrites à streptocoques: Main	M01.38	Arthrite au cours d'autres maladies bactériennes classées ailleurs: Autres
M00.25	Autres arthrites et polyarthrites à streptocoques: Région pelvienne et cuisse	M01.39	Arthrite au cours d'autres maladies bactériennes classées ailleurs: Localisations non précisées
M00.26	Autres arthrites et polyarthrites à streptocoques: Jambe	M01.40	Arthrite au cours de la rubéole [B06.8]: Sièges multiples
M00.27	Autres arthrites et polyarthrites à streptocoques: Cheville et pied	M01.41	Arthrite au cours de la rubéole [B06.8]: Région scapulaire
M00.28	Autres arthrites et polyarthrites à streptocoques: Autres	M01.42	Arthrite au cours de la rubéole [B06.8]: Bras
M00.29	Autres arthrites et polyarthrites à streptocoques: Localisations non précisées	M01.43	Arthrite au cours de la rubéole [B06.8]: Avant-bras
M00.80	Arthrite et polyarthrite dues à d'autres bactéries précisées: Sièges multiples	M01.44	Arthrite au cours de la rubéole [B06.8]: Main
M00.81	Arthrite et polyarthrite dues à d'autres bactéries précisées: Région scapulaire	M01.45	Arthrite au cours de la rubéole [B06.8]: Région pelvienne et cuisse
M00.82	Arthrite et polyarthrite dues à d'autres bactéries précisées: Bras	M01.46	Arthrite au cours de la rubéole [B06.8]: Jambe
M00.83	Arthrite et polyarthrite dues à d'autres bactéries précisées: Avant-bras	M01.47	Arthrite au cours de la rubéole [B06.8]: Cheville et pied
M00.84	Arthrite et polyarthrite dues à d'autres bactéries précisées: Main	M01.48	Arthrite au cours de la rubéole [B06.8]: Autres
M00.85	Arthrite et polyarthrite dues à d'autres bactéries précisées: Région pelvienne et cuisse	M01.49	Arthrite au cours de la rubéole [B06.8]: Localisations non précisées
M00.86	Arthrite et polyarthrite dues à d'autres bactéries précisées: Jambe	M01.60	Arthrite au cours de mycoses [B35-B49]: Sièges multiples
M00.87	Arthrite et polyarthrite dues à d'autres bactéries précisées: Cheville et pied	M01.61	Arthrite au cours de mycoses [B35-B49]: Région scapulaire
M00.88	Arthrite et polyarthrite dues à d'autres bactéries précisées: Autres	M01.62	Arthrite au cours de mycoses [B35-B49]: Bras
M00.89	Arthrite et polyarthrite dues à d'autres bactéries précisées: Localisations non précisées	M01.63	Arthrite au cours de mycoses [B35-B49]: Avant-bras
M01.00	Arthrite méningococcique {A39.8}: Sièges multiples	M01.64	Arthrite au cours de mycoses [B35-B49]: Main
M01.01	Arthrite méningococcique {A39.8}: Région scapulaire	M01.65	Arthrite au cours de mycoses [B35-B49]: Région pelvienne et cuisse
M01.02	Arthrite méningococcique {A39.8}: Bras	M01.66	Arthrite au cours de mycoses [B35-B49]: Jambe
M01.03	Arthrite méningococcique {A39.8}: Avant-bras	M01.67	Arthrite au cours de mycoses [B35-B49]: Cheville et pied
M01.04	Arthrite méningococcique {A39.8}: Main	M01.68	Arthrite au cours de mycoses [B35-B49]: Autres
M01.05	Arthrite méningococcique {A39.8}: Région pelvienne et cuisse	M01.69	Arthrite au cours de mycoses [B35-B49]: Localisations non précisées
M01.06	Arthrite méningococcique {A39.8}: Jambe	M10.10	Goutte saturnine: Sièges multiples
M01.07	Arthrite méningococcique {A39.8}: Cheville et pied	M10.11	Goutte saturnine: Région scapulaire
M01.08	Arthrite méningococcique {A39.8}: Autres	M10.12	Goutte saturnine: Bras
M01.09	Arthrite méningococcique {A39.8}: Localisations non précisées	M10.13	Goutte saturnine: Avant-bras
M01.10	Arthrite tuberculeuse {A18.0}: Sièges multiples	M10.14	Goutte saturnine: Main
M01.11	Arthrite tuberculeuse {A18.0}: Région scapulaire	M10.15	Goutte saturnine: Région pelvienne et cuisse
M01.12	Arthrite tuberculeuse {A18.0}: Bras	M10.16	Goutte saturnine: Jambe
M01.13	Arthrite tuberculeuse {A18.0}: Avant-bras	M10.17	Goutte saturnine: Cheville et pied
		M10.18	Goutte saturnine: Autres
		M10.19	Goutte saturnine: Localisations non précisées
		M10.20	Goutte médicamenteuse: Sièges multiples
		M10.21	Goutte médicamenteuse: Région scapulaire
		M10.22	Goutte médicamenteuse: Bras

M10.23	Goutte médicamenteuse: Avant-bras	M48.48	Fracture vertébrale de fatigue: Région sacrée et sacro-coccygienne
M10.24	Goutte médicamenteuse: Main		
M10.25	Goutte médicamenteuse: Région pelvienne et cuisse	M48.49	Fracture vertébrale de fatigue: Localisation non précisée
M10.26	Goutte médicamenteuse: Jambe		
M10.27	Goutte médicamenteuse: Cheville et pied	M48.50	Tassement vertébral, non classé ailleurs: Localisations multiples de la colonne vertébrale
M10.28	Goutte médicamenteuse: Autres		
M10.29	Goutte médicamenteuse: Localisations non précisées	M48.51	Tassement vertébral, non classé ailleurs: Région occipito-atloïdo-axoïdienne
M14.80	Arthropathie au cours d'autres maladies précisées classées ailleurs: Sièges multiples	M48.52	Tassement vertébral, non classé ailleurs: Région cervicale
M14.81	Arthropathie au cours d'autres maladies précisées classées ailleurs: Région scapulaire	M48.53	Tassement vertébral, non classé ailleurs: Région cervico-dorsale
M14.82	Arthropathie au cours d'autres maladies précisées classées ailleurs: Bras	M48.54	Tassement vertébral, non classé ailleurs: Région dorsale
M14.83	Arthropathie au cours d'autres maladies précisées classées ailleurs: Avant-bras	M48.55	Tassement vertébral, non classé ailleurs: Région dorso-lombaire
M14.84	Arthropathie au cours d'autres maladies précisées classées ailleurs: Main	M48.56	Tassement vertébral, non classé ailleurs: Région lombaire
M14.85	Arthropathie au cours d'autres maladies précisées classées ailleurs: Région pelvienne et cuisse	M48.57	Tassement vertébral, non classé ailleurs: Région lombo-sacrée
M14.86	Arthropathie au cours d'autres maladies précisées classées ailleurs: Jambe	M48.58	Tassement vertébral, non classé ailleurs: Région sacrée et sacro-coccygienne
M14.87	Arthropathie au cours d'autres maladies précisées classées ailleurs: Cheville et pied	M48.59	Tassement vertébral, non classé ailleurs: Localisation non précisée
M14.88	Arthropathie au cours d'autres maladies précisées classées ailleurs: Autres	M49.50	Tassement vertébral au cours de maladies classées ailleurs: Localisations multiples de la colonne vertébrale
M14.89	Arthropathie au cours d'autres maladies précisées classées ailleurs: Localisations non précisées		
M32.0	Lupus érythémateux disséminé médicamenteux	M49.51	Tassement vertébral au cours de maladies classées ailleurs: Région occipito-atloïdo-axoïdienne
M32.1	Lupus érythémateux disséminé avec atteinte d'organes et d'appareils	M49.52	Tassement vertébral au cours de maladies classées ailleurs: Région cervicale
M32.8	Autres formes de lupus érythémateux disséminé		
M32.9	Lupus érythémateux disséminé, sans précision	M49.53	Tassement vertébral au cours de maladies classées ailleurs: Région cervico-dorsale
M36.1	Arthropathie au cours de maladies tumorales classées ailleurs {C00-D48}	M49.54	Tassement vertébral au cours de maladies classées ailleurs: Région dorsale
M36.2	Arthropathie hémophilique {D66-D68}		
M36.3	Arthropathie au cours d'autres maladies du sang classées ailleurs {D50-D76}	M49.55	Tassement vertébral au cours de maladies classées ailleurs: Région dorso-lombaire
M36.51	Stade 1 de la maladie GVH chronique du tissu conjonctif {T86.05}, {T86.06}	M49.56	Tassement vertébral au cours de maladies classées ailleurs: Région lombaire
M36.52	Stade 2 de la maladie GVH chronique du tissu conjonctif {T86.06}	M49.57	Tassement vertébral au cours de maladies classées ailleurs: Région lombo-sacrée
M36.53	Stade 3 de la maladie GVH chronique du tissu conjonctif {T86.07}	M49.58	Tassement vertébral au cours de maladies classées ailleurs: Région sacrée et sacro-coccygienne
M36.8	Atteintes systémiques du tissu conjonctif au cours d'autres maladies classées ailleurs	M49.59	Tassement vertébral au cours de maladies classées ailleurs: Localisation non précisée
M46.20	Ostéomyélite vertébrale: Localisations multiples de la colonne vertébrale	M53.3	Atteintes sacro-coccygiennes, non classées ailleurs
M46.21	Ostéomyélite vertébrale: Région occipito-atloïdo-axoïdienne	M60.15	Myosite interstitielle: Région pelvienne et cuisse
M46.22	Ostéomyélite vertébrale: Région cervicale	M73.00	Bursite gonococcique {A54.4}: Sièges multiples
M46.23	Ostéomyélite vertébrale: Région cervico-dorsale	M73.01	Bursite gonococcique {A54.4}: Région scapulaire
M46.24	Ostéomyélite vertébrale: Région dorsale	M73.02	Bursite gonococcique {A54.4}: Bras
M46.25	Ostéomyélite vertébrale: Région dorso-lombaire	M73.03	Bursite gonococcique {A54.4}: Avant-bras
M46.26	Ostéomyélite vertébrale: Région lombaire	M73.04	Bursite gonococcique {A54.4}: Main
M46.27	Ostéomyélite vertébrale: Région lombo-sacrée	M73.05	Bursite gonococcique {A54.4}: Région pelvienne et cuisse
M46.28	Ostéomyélite vertébrale: Région sacrée et sacro-coccygienne	M73.06	Bursite gonococcique {A54.4}: Jambe
M46.29	Ostéomyélite vertébrale: Localisation non précisée	M73.07	Bursite gonococcique {A54.4}: Cheville et pied
M48.40	Fracture vertébrale de fatigue: Localisations multiples de la colonne vertébrale	M73.08	Bursite gonococcique {A54.4}: Autres
M48.41	Fracture vertébrale de fatigue: Région occipito-atloïdo-axoïdienne	M73.09	Bursite gonococcique {A54.4}: Localisations non précisées
M48.42	Fracture vertébrale de fatigue: Région cervicale	M84.30	Fracture par sollicitation excessive, non classée ailleurs: Sièges multiples
M48.43	Fracture vertébrale de fatigue: Région cervico-dorsale	M84.31	Fracture par sollicitation excessive, non classée ailleurs: Région scapulaire
M48.44	Fracture vertébrale de fatigue: Région dorsale	M84.32	Fracture par sollicitation excessive, non classée ailleurs: Bras
M48.45	Fracture vertébrale de fatigue: Région dorso-lombaire	M84.33	Fracture par sollicitation excessive, non classée ailleurs: Avant-bras
M48.46	Fracture vertébrale de fatigue: Région lombaire	M84.34	Fracture par sollicitation excessive, non classée ailleurs: Main
M48.47	Fracture vertébrale de fatigue: Région lombo-sacrée	M84.35	Fracture par sollicitation excessive, non classée ailleurs: Région pelvienne et cuisse

M84.36	Fracture par sollicitation excessive, non classée ailleurs: Jambe	M86.40	Ostéomyélite chronique avec fistule de drainage: Sièges multiples
M84.37	Fracture par sollicitation excessive, non classée ailleurs: Cheville et pied	M86.41	Ostéomyélite chronique avec fistule de drainage: Région scapulaire
M84.38	Fracture par sollicitation excessive, non classée ailleurs: Autres	M86.42	Ostéomyélite chronique avec fistule de drainage: Bras
M84.39	Fracture par sollicitation excessive, non classée ailleurs: Localisations non précisées	M86.43	Ostéomyélite chronique avec fistule de drainage: Avant-bras
M84.40	Fracture pathologique, non classée ailleurs: Sièges multiples	M86.44	Ostéomyélite chronique avec fistule de drainage: Main
M84.41	Fracture pathologique, non classée ailleurs: Région scapulaire	M86.45	Ostéomyélite chronique avec fistule de drainage: Région pelvienne et cuisse
M84.42	Fracture pathologique, non classée ailleurs: Bras	M86.46	Ostéomyélite chronique avec fistule de drainage: Jambe
M84.43	Fracture pathologique, non classée ailleurs: Avant-bras	M86.47	Ostéomyélite chronique avec fistule de drainage: Cheville et pied
M84.44	Fracture pathologique, non classée ailleurs: Main	M86.48	Ostéomyélite chronique avec fistule de drainage: Autres
M84.45	Fracture pathologique, non classée ailleurs: Région pelvienne et cuisse	M86.49	Ostéomyélite chronique avec fistule de drainage: Localisations non précisées
M84.46	Fracture pathologique, non classée ailleurs: Jambe	M86.50	Autres ostéomyélites hématogènes chroniques: Sièges multiples
M84.47	Fracture pathologique, non classée ailleurs: Cheville et pied	M86.51	Autres ostéomyélites hématogènes chroniques: Région scapulaire
M84.48	Fracture pathologique, non classée ailleurs: Autres	M86.52	Autres ostéomyélites hématogènes chroniques: Bras
M84.49	Fracture pathologique, non classée ailleurs: Localisations non précisées	M86.53	Autres ostéomyélites hématogènes chroniques: Avant-bras
M86.00	Ostéomyélite hématogène aiguë: Sièges multiples	M86.54	Autres ostéomyélites hématogènes chroniques: Main
M86.01	Ostéomyélite hématogène aiguë: Région scapulaire	M86.55	Autres ostéomyélites hématogènes chroniques: Région pelvienne et cuisse
M86.02	Ostéomyélite hématogène aiguë: Bras	M86.56	Autres ostéomyélites hématogènes chroniques: Jambe
M86.03	Ostéomyélite hématogène aiguë: Avant-bras	M86.57	Autres ostéomyélites hématogènes chroniques: Cheville et pied
M86.04	Ostéomyélite hématogène aiguë: Main	M86.58	Autres ostéomyélites hématogènes chroniques: Autres
M86.05	Ostéomyélite hématogène aiguë: Région pelvienne et cuisse	M86.59	Autres ostéomyélites hématogènes chroniques: Localisations non précisées
M86.06	Ostéomyélite hématogène aiguë: Jambe	M86.60	Autres ostéomyélites chroniques: Sièges multiples
M86.07	Ostéomyélite hématogène aiguë: Cheville et pied	M86.61	Autres ostéomyélites chroniques: Région scapulaire
M86.08	Ostéomyélite hématogène aiguë: Autres	M86.62	Autres ostéomyélites chroniques: Bras
M86.09	Ostéomyélite hématogène aiguë: Localisations non précisées	M86.63	Autres ostéomyélites chroniques: Avant-bras
M86.10	Autres ostéomyélites aiguës: Sièges multiples	M86.64	Autres ostéomyélites chroniques: Main
M86.11	Autres ostéomyélites aiguës: Région scapulaire	M86.65	Autres ostéomyélites chroniques: Région pelvienne et cuisse
M86.12	Autres ostéomyélites aiguës: Bras	M86.66	Autres ostéomyélites chroniques: Jambe
M86.13	Autres ostéomyélites aiguës: Avant-bras	M86.67	Autres ostéomyélites chroniques: Cheville et pied
M86.14	Autres ostéomyélites aiguës: Main	M86.68	Autres ostéomyélites chroniques: Autres
M86.15	Autres ostéomyélites aiguës: Région pelvienne et cuisse	M86.69	Autres ostéomyélites chroniques: Localisations non précisées
M86.16	Autres ostéomyélites aiguës: Jambe	M86.80	Autres ostéomyélites: Sièges multiples
M86.17	Autres ostéomyélites aiguës: Cheville et pied	M86.81	Autres ostéomyélites: Région scapulaire
M86.18	Autres ostéomyélites aiguës: Autres	M86.82	Autres ostéomyélites: Bras
M86.19	Autres ostéomyélites aiguës: Localisations non précisées	M86.83	Autres ostéomyélites: Avant-bras
M86.20	Ostéomyélite subaiguë: Sièges multiples	M86.84	Autres ostéomyélites: Main
M86.21	Ostéomyélite subaiguë: Région scapulaire	M86.85	Autres ostéomyélites: Région pelvienne et cuisse
M86.22	Ostéomyélite subaiguë: Bras	M86.86	Autres ostéomyélites: Jambe
M86.23	Ostéomyélite subaiguë: Avant-bras	M86.87	Autres ostéomyélites: Cheville et pied
M86.24	Ostéomyélite subaiguë: Main	M86.88	Autres ostéomyélites: Autres
M86.25	Ostéomyélite subaiguë: Région pelvienne et cuisse	M86.89	Autres ostéomyélites: Localisations non précisées
M86.26	Ostéomyélite subaiguë: Jambe	M86.90	Ostéomyélite, sans précision: Sièges multiples
M86.27	Ostéomyélite subaiguë: Cheville et pied	M86.91	Ostéomyélite, sans précision: Région scapulaire
M86.28	Ostéomyélite subaiguë: Autres	M86.92	Ostéomyélite, sans précision: Bras
M86.29	Ostéomyélite subaiguë: Localisations non précisées	M86.93	Ostéomyélite, sans précision: Avant-bras
M86.30	Ostéomyélite chronique multiple: Sièges multiples	M86.94	Ostéomyélite, sans précision: Main
M86.31	Ostéomyélite chronique multiple: Région scapulaire	M86.95	Ostéomyélite, sans précision: Région pelvienne et cuisse
M86.32	Ostéomyélite chronique multiple: Bras	M86.96	Ostéomyélite, sans précision: Jambe
M86.33	Ostéomyélite chronique multiple: Avant-bras	M86.97	Ostéomyélite, sans précision: Cheville et pied
M86.34	Ostéomyélite chronique multiple: Main	M86.98	Ostéomyélite, sans précision: Autres
M86.35	Ostéomyélite chronique multiple: Région pelvienne et cuisse		
M86.36	Ostéomyélite chronique multiple: Jambe		
M86.37	Ostéomyélite chronique multiple: Cheville et pied		
M86.38	Ostéomyélite chronique multiple: Autres		
M86.39	Ostéomyélite chronique multiple: Localisations non précisées		



M86.99	Ostéomyélite, sans précision: Localisations non précisées	M87.98	Ostéonécrose, sans précision: Autres
M87.02	Ostéonécrose aseptique idiopathique: Bras	M87.99	Ostéonécrose, sans précision: Localisations non précisées
M87.05	Ostéonécrose aseptique idiopathique: Région pelvienne et cuisse	M90.00	Tuberculose osseuse {A18.0}: Sièges multiples
M87.06	Ostéonécrose aseptique idiopathique: Jambe	M90.01	Tuberculose osseuse {A18.0}: Région scapulaire
M87.07	Ostéonécrose aseptique idiopathique: Cheville et pied	M90.02	Tuberculose osseuse {A18.0}: Bras
M87.09	Ostéonécrose aseptique idiopathique: Localisations non précisées	M90.03	Tuberculose osseuse {A18.0}: Avant-bras
M87.10	Ostéonécrose médicamenteuse: Sièges multiples	M90.04	Tuberculose osseuse {A18.0}: Main
M87.11	Ostéonécrose médicamenteuse: Région scapulaire	M90.05	Tuberculose osseuse {A18.0}: Région pelvienne et cuisse
M87.12	Ostéonécrose médicamenteuse: Bras	M90.06	Tuberculose osseuse {A18.0}: Jambe
M87.13	Ostéonécrose médicamenteuse: Avant-bras	M90.07	Tuberculose osseuse {A18.0}: Cheville et pied
M87.14	Ostéonécrose médicamenteuse: Main	M90.08	Tuberculose osseuse {A18.0}: Autres
M87.15	Ostéonécrose médicamenteuse: Région pelvienne et cuisse	M90.09	Tuberculose osseuse {A18.0}: Localisations non précisées
M87.16	Ostéonécrose médicamenteuse: Jambe	M90.10	Périostite au cours d'autres maladies infectieuses classées ailleurs: Sièges multiples
M87.17	Ostéonécrose médicamenteuse: Cheville et pied	M90.11	Périostite au cours d'autres maladies infectieuses classées ailleurs: Région scapulaire
M87.18	Ostéonécrose médicamenteuse: Autres	M90.12	Périostite au cours d'autres maladies infectieuses classées ailleurs: Bras
M87.19	Ostéonécrose médicamenteuse: Localisations non précisées	M90.13	Périostite au cours d'autres maladies infectieuses classées ailleurs: Avant-bras
M87.20	Ostéonécrose due à un traumatisme antérieur: Sièges multiples	M90.14	Périostite au cours d'autres maladies infectieuses classées ailleurs: Main
M87.21	Ostéonécrose due à un traumatisme antérieur: Région scapulaire	M90.15	Périostite au cours d'autres maladies infectieuses classées ailleurs: Région pelvienne et cuisse
M87.22	Ostéonécrose due à un traumatisme antérieur: Bras	M90.16	Périostite au cours d'autres maladies infectieuses classées ailleurs: Jambe
M87.23	Ostéonécrose due à un traumatisme antérieur: Avant-bras	M90.17	Périostite au cours d'autres maladies infectieuses classées ailleurs: Cheville et pied
M87.24	Ostéonécrose due à un traumatisme antérieur: Main	M90.18	Périostite au cours d'autres maladies infectieuses classées ailleurs: Autres
M87.25	Ostéonécrose due à un traumatisme antérieur: Région pelvienne et cuisse	M90.19	Périostite au cours d'autres maladies infectieuses classées ailleurs: Localisations non précisées
M87.26	Ostéonécrose due à un traumatisme antérieur: Jambe	M90.20	Ostéopathie au cours d'autres maladies infectieuses classées ailleurs: Sièges multiples
M87.27	Ostéonécrose due à un traumatisme antérieur: Cheville et pied	M90.21	Ostéopathie au cours d'autres maladies infectieuses classées ailleurs: Région scapulaire
M87.28	Ostéonécrose due à un traumatisme antérieur: Autres	M90.22	Ostéopathie au cours d'autres maladies infectieuses classées ailleurs: Bras
M87.29	Ostéonécrose due à un traumatisme antérieur: Localisations non précisées	M90.23	Ostéopathie au cours d'autres maladies infectieuses classées ailleurs: Avant-bras
M87.30	Autres ostéonécroses secondaires: Sièges multiples	M90.24	Ostéopathie au cours d'autres maladies infectieuses classées ailleurs: Main
M87.31	Autres ostéonécroses secondaires: Région scapulaire	M90.25	Ostéopathie au cours d'autres maladies infectieuses classées ailleurs: Région pelvienne et cuisse
M87.32	Autres ostéonécroses secondaires: Bras	M90.26	Ostéopathie au cours d'autres maladies infectieuses classées ailleurs: Jambe
M87.33	Autres ostéonécroses secondaires: Avant-bras	M90.27	Ostéopathie au cours d'autres maladies infectieuses classées ailleurs: Cheville et pied
M87.34	Autres ostéonécroses secondaires: Main	M90.28	Ostéopathie au cours d'autres maladies infectieuses classées ailleurs: Autres
M87.35	Autres ostéonécroses secondaires: Région pelvienne et cuisse	M90.29	Ostéopathie au cours d'autres maladies infectieuses classées ailleurs: Localisations non précisées
M87.36	Autres ostéonécroses secondaires: Jambe	M90.70	Fracture osseuse au cours de maladies tumorales {C00-D48}: Sièges multiples
M87.37	Autres ostéonécroses secondaires: Cheville et pied	M90.71	Fracture osseuse au cours de maladies tumorales {C00-D48}: Région scapulaire
M87.38	Autres ostéonécroses secondaires: Autres	M90.72	Fracture osseuse au cours de maladies tumorales {C00-D48}: Bras
M87.39	Autres ostéonécroses secondaires: Localisations non précisées	M90.73	Fracture osseuse au cours de maladies tumorales {C00-D48}: Avant-bras
M87.80	Autres ostéonécroses: Sièges multiples	M90.74	Fracture osseuse au cours de maladies tumorales {C00-D48}: Main
M87.81	Autres ostéonécroses: Région scapulaire	M90.75	Fracture osseuse au cours de maladies tumorales {C00-D48}: Région pelvienne et cuisse
M87.82	Autres ostéonécroses: Bras	M90.76	Fracture osseuse au cours de maladies tumorales {C00-D48}: Jambe
M87.83	Autres ostéonécroses: Avant-bras	M90.77	Fracture osseuse au cours de maladies tumorales {C00-D48}: Cheville et pied
M87.84	Autres ostéonécroses: Main		
M87.85	Autres ostéonécroses: Région pelvienne et cuisse		
M87.86	Autres ostéonécroses: Jambe		
M87.87	Autres ostéonécroses: Cheville et pied		
M87.88	Autres ostéonécroses: Autres		
M87.89	Autres ostéonécroses: Localisations non précisées		
M87.90	Ostéonécrose, sans précision: Sièges multiples		
M87.91	Ostéonécrose, sans précision: Région scapulaire		
M87.92	Ostéonécrose, sans précision: Bras		
M87.93	Ostéonécrose, sans précision: Avant-bras		
M87.94	Ostéonécrose, sans précision: Main		
M87.95	Ostéonécrose, sans précision: Région pelvienne et cuisse		
M87.96	Ostéonécrose, sans précision: Jambe		
M87.97	Ostéonécrose, sans précision: Cheville et pied		

M90.78	Fracture osseuse au cours de maladies tumorales {C00-D48}: Autres	N17.82	Autres insuffisances rénales aiguës: Stade 2
M90.79	Fracture osseuse au cours de maladies tumorales {C00-D48}: Localisations non précisées	N17.83	Autres insuffisances rénales aiguës: Stade 3
M96.80	Sternum laissé électivement ouvert après intervention chirurgicale thoracique	N17.89	Autres insuffisances rénales aiguës: Stade, sans précision
M96.81	Thorax instable après intervention chirurgicale thoracique	N17.91	Insuffisance rénale aiguë, sans précision: Stade 1
M96.82	Guérison osseuse retardée après fusion ou arthrodèse	N17.92	Insuffisance rénale aiguë, sans précision: Stade 2
M96.88	Autres affections du système ostéo-articulaire et des muscles après des actes médicaux	N17.93	Insuffisance rénale aiguë, sans précision: Stade 3
M96.9	Affection du système ostéo-articulaire et des muscles après des actes médicaux, sans précision	N17.99	Insuffisance rénale aiguë, sans précision: Stade, sans précision
N03.6	Syndrome néphrotique: Maladie à dépôt dense	N18.1	Maladie rénale chronique, stade 1
N04.0	Syndrome néphrotique: Anomalies glomérulaires mineures	N18.2	Maladie rénale chronique, stade 2
N04.1	Syndrome néphrotique: Lésions glomérulaires segmentaires et focales	N18.3	Maladie rénale chronique, stade 3
N04.2	Syndrome néphrotique: Glomérulonéphrite membraneuse diffuse	N18.4	Maladie rénale chronique, stade 4
N04.3	Syndrome néphrotique: Glomérulonéphrite mésangio-proliférative diffuse	N18.80	Trouble de la fonction rénale, chronique, unilatéral
N04.4	Syndrome néphrotique: Glomérulonéphrite proliférative endocapillaire diffuse	N18.89	Autre néphropathie chronique, stade non précisé
N04.5	Syndrome néphrotique: Glomérulonéphrite mésangiocapillaire diffuse	N18.9	Maladie rénale chronique, sans précision
N04.6	Syndrome néphrotique: Maladie à dépôt dense	N19	Insuffisance rénale, sans précision
N04.7	Syndrome néphrotique: Glomérulonéphrite diffuse en croissant	N20.0	Calcul du rein
N04.8	Syndrome néphrotique: Autres modifications morphologiques	N20.2	Calcul du rein avec calcul de l'uretère
N04.9	Syndrome néphrotique: Type de modification morphologique non précisé	N25.1	Diabète insipide néphrogénique
N08.3	Glomérulopathie au cours du diabète sucré {E10-E14 avec le quatrième chiffre .2}	N28.0	Ischémie et infarctus du rein
N10	Néphrite tubulo-interstitielle aiguë	N32.1	Fistule vésico-intestinale
N12	Néphrite tubulo-interstitielle, non précisée comme aiguë ou chronique	N32.2	Fistule vésicale, non classée ailleurs
N13.5	Coudure et rétrécissement urétéral, sans hydronéphrose	N32.3	Diverticule de la vessie
N13.8	Autres uropathies obstructives et par reflux	N32.4	Rupture de la vessie, non traumatique
N13.9	Uropathie obstructive et par reflux, sans précision	N34.0	Abcès urétral
N15.10	Abcès rénal	N35.8	Autres rétrécissements urétraux
N15.11	Abcès périrénal	N36.0	Fistule urétrale
N17.01	Insuffisance rénale aiguë avec nécrose tubulaire: Stade 1	N36.1	Diverticule urétral
N17.02	Insuffisance rénale aiguë avec nécrose tubulaire: Stade 2	N39.0	Infection des voies urinaires, siège non précisé
N17.03	Insuffisance rénale aiguë avec nécrose tubulaire: Stade 3	N43.1	Hydrocèle infectée
N17.09	Insuffisance rénale aiguë avec nécrose tubulaire: Stade, sans précision	N44.0	Torsion du testicule
N17.11	Insuffisance rénale aiguë avec nécrose corticale aiguë: Stade 1	N44.1	Torsion hydatide
N17.12	Insuffisance rénale aiguë avec nécrose corticale aiguë: Stade 2	N45.0	Orchite, épидидymite et épидидymo-orchite, avec abcès
N17.13	Insuffisance rénale aiguë avec nécrose corticale aiguë: Stade 3	N76.4	Abcès de la vulve
N17.19	Insuffisance rénale aiguë avec nécrose corticale aiguë: Stade, sans précision	N82.0	Fistule vésico-vaginale
N17.21	Insuffisance rénale aiguë avec nécrose médullaire: Stade 1	N82.1	Autres fistules de l'appareil génito-urinaire de la femme
N17.22	Insuffisance rénale aiguë avec nécrose médullaire: Stade 2	N82.2	Fistule du vagin à l'intestin grêle
N17.23	Insuffisance rénale aiguë avec nécrose médullaire: Stade 3	N82.3	Fistule du vagin au côlon
N17.29	Insuffisance rénale aiguë avec nécrose médullaire: Stade, sans précision	N82.4	Autres fistules intestino-génitales chez la femme
N17.81	Autres insuffisances rénales aiguës: Stade 1	N82.5	Fistule génito-cutanée chez la femme
		N82.80	Fistule entre le vagin et le cul-de-sac recto-utérin, comme rectum de remplacement
		N82.81	Fistule entre vagin et vessie de remplacement
		N82.88	Autres fistules de l'appareil génital de la femme
		N82.9	Fistule de l'appareil génital de la femme, sans précision
		N83.5	Torsion de l'ovaire, du pédicule ovarien et de la trompe de Fallope
		N99.1	Rétrécissement urétral après des actes médicaux
		P02.1	Fœtus et nouveau-né affectés par d'autres formes de décollement et d'hémorragie placentaires
		P03.1	Fœtus et nouveau-né affectés par d'autres présentations et positions vicieuses du fœtus et disproportions foeto-pelviennes au cours du travail et de l'accouchement
		P04.0	Fœtus et nouveau-né affectés par une anesthésie et par une analgésie de la mère, au cours de la grossesse, du travail et de l'accouchement
		P10.0	Hémorragie sous-durale due à un traumatisme obstétrical
		P10.1	Hémorragie cérébrale due à un traumatisme obstétrical
		P10.2	Hémorragie intraventriculaire due à un traumatisme obstétrical
		P10.3	Hémorragie sous-arachnoïdienne due à un traumatisme obstétrical
		P10.4	Déchirure de la tente du cervelet due à un traumatisme obstétrical

P10.8	Autres déchirures et hémorragies intracrâniennes dues à un traumatisme obstétrical	P36.8	Autres sepsis bactériens du nouveau-né
P10.9	Déchirure et hémorragie intracrâniennes non précisées, dues à un traumatisme obstétrical	P36.9	Sepsis bactérien du nouveau-né, sans précision
P11.1	Autres lésions cérébrales précisées, dues à un traumatisme obstétrical	P37.0	Tuberculose congénitale
P11.2	Lésion cérébrale non précisée, due à un traumatisme obstétrical	P37.1	Toxoplasmose congénitale
P15.6	Adiponécrose sous-cutanée due à un traumatisme obstétrical	P37.2	Listériose néonatale (disséminée)
P22.0	Syndrome de détresse respiratoire du nouveau-né	P37.3	Paludisme congénital à Plasmodium falciparum
P23.0	Pneumonie congénitale due à un agent viral	P37.4	Autres formes de paludisme congénital
P23.1	Pneumonie congénitale à Chlamydia	P37.8	Autres maladies infectieuses et parasitaires congénitales précisées
P23.2	Pneumonie congénitale à staphylocoques	P52.0	Hémorragie intraventriculaire (non traumatique), degré 1, du fœtus et du nouveau-né
P23.3	Pneumonie congénitale à streptocoques, groupe B	P52.1	Hémorragie intraventriculaire (non traumatique), degré 2, du fœtus et du nouveau-né
P23.4	Pneumonie congénitale à Escherichia coli	P52.2	Hémorragie intraventriculaire (non traumatique), degré 3, du fœtus et du nouveau-né
P23.5	Pneumonie congénitale à Pseudomonas	P52.3	Hémorragie intraventriculaire (non traumatique) du fœtus et du nouveau-né, sans précision
P23.6	Pneumonie congénitale due à d'autres agents bactériens	P52.5	Hémorragie sous-arachnoïdienne (non traumatique) du fœtus et du nouveau-né
P23.8	Pneumonie congénitale due à d'autres micro-organismes	P53	Maladie hémorragique du fœtus et du nouveau-né
P23.9	Pneumonie congénitale, sans précision	P54.4	Hémorragie surrénalienne néonatale
P24.0	Aspiration néonatale de méconium	P56.0	Anasarque fœtoplacentaire due à une iso-immunisation
P24.1	Aspiration néonatale de liquide amniotique et de mucus	P56.9	Anasarque fœtoplacentaire due à des maladies hémolytiques, autres et sans précision
P24.2	Aspiration néonatale de sang	P57.0	Ictère nucléaire dû à une iso-immunisation
P24.3	Aspiration néonatale de lait et d'aliments régurgités	P57.8	Autres formes précisées d'ictère nucléaire
P24.8	Autres syndromes néonataux d'aspiration	P57.9	Ictère nucléaire, sans précision
P24.9	Syndrome néonatal d'aspiration, sans précision	P59.1	Syndrome de la "bile épaisse"
P25.0	Emphysème interstitiel survenant pendant la période périnatale	P59.2	Ictère néonatal dû à des lésions hépatocellulaires, autres et sans précision
P25.1	Pneumothorax survenant pendant la période périnatale	P60	Coagulation intravasculaire disséminée chez le fœtus et le nouveau-né
P25.2	Pneumomédiastin survenant pendant la période périnatale	P61.0	Thrombopénie néonatale transitoire
P25.3	Pneumopéricarde survenant pendant la période périnatale	P70.2	Diabète sucré néonatal
P25.8	Autres affections apparentées à l'emphysème interstitiel survenant pendant la période périnatale	P72.1	Hyperthyroïdie transitoire néonatale
P26.0	Hémorragie trachéo-bronchique survenant pendant la période périnatale	P77	Entérococolite nécrosante du fœtus et du nouveau-né
P26.1	Hémorragie pulmonaire massive survenant pendant la période périnatale	P78.0	Perforation intestinale périnatale
P26.8	Autres hémorragies pulmonaires survenant pendant la période périnatale	P78.1	Autres péritonites néonatales
P26.9	Hémorragie pulmonaire non précisée survenant pendant la période périnatale	P83.0	Sclérème du nouveau-né
P27.0	Syndrome de Wilson-Mikity	P83.2	Anasarque fœtoplacentaire non due à une maladie hémolytique
P27.1	Dysplasie broncho-pulmonaire survenant pendant la période périnatale	P90	Convulsions du nouveau-né
P27.8	Autres maladies respiratoires chroniques survenant pendant la période périnatale	P91.2	Leucomalacie cérébrale néonatale
P27.9	Maladie respiratoire chronique non précisée survenant pendant la période périnatale	P91.5	Coma du nouveau-né
P28.5	Insuffisance respiratoire du nouveau-né	P91.6	Encéphalopathie anoxo-ischémique [hypoxique ischémique] du nouveau-né
P29.0	Insuffisance cardiaque néonatale	P91.7	Hydrocéphalie acquise du nouveau-né
P35.0	Syndrome de rubéole congénitale	P91.80	Syndrome d'enfermement et syndrome apallique chez le nouveau-né
P35.1	Infection congénitale à cytomégalo-virus	P94.0	Myasthénie transitoire néonatale
P35.2	Infection virale congénitale herpétique [herpes simplex]	P94.2	Hypotonie congénitale
P35.3	Hépatite virale congénitale	P96.0	Insuffisance rénale congénitale
P35.8	Autres maladies virales congénitales	P96.1	Symptômes néonataux de privation dus à la toxicomanie de la mère
P35.9	Maladie virale congénitale, sans précision	P96.2	Symptômes de privation d'une utilisation thérapeutique de médicaments chez le nouveau-né
P36.0	Sepsis du nouveau-né à streptocoques, groupe B	Q00.0	Anencéphalie
P36.1	Sepsis du nouveau-né à streptocoques, autres et sans précision	Q00.1	Cranio-rachischisis
P36.2	Sepsis du nouveau-né à staphylocoques dorés	Q00.2	Iniencéphalie
P36.3	Sepsis du nouveau-né à staphylocoques, autres et sans précision	Q01.0	Encéphalocèle frontale
P36.4	Sepsis du nouveau-né à Escherichia coli	Q01.1	Encéphalocèle naso-frontale
P36.5	Sepsis du nouveau-né dû à des anaérobies	Q01.2	Encéphalocèle occipitale
		Q01.8	Encéphalocèle d'autres localisations
		Q01.9	Encéphalocèle, sans précision
		Q03.0	Malformations de l'aqueduc de Sylvius
		Q03.1	Atrésie des fentes de Luschka et du foramen de Magendie
		Q03.8	Autres hydrocéphalies congénitales
		Q03.9	Hydrocéphalie congénitale, sans précision
		Q04.0	Malformations congénitales du corps calleux

Q04.1	Arhinencéphalie	Q25.6	Sténose (congénitale) de l'artère pulmonaire
Q04.2	Holoprosencéphalie	Q26.2	Retour veineux pulmonaire anormal total
Q04.3	Autres anomalies localisées du développement de l'encéphale	Q26.3	Retour veineux pulmonaire anormal partiel
Q04.4	Dysplasie du septum et des voies optiques	Q28.00	Anévrisme artérioveineux congénital des vaisseaux précérébraux
Q04.5	Mégalencéphalie	Q28.01	Fistule artérioveineuse congénitale des vaisseaux précérébraux
Q04.6	Kystes cérébraux congénitaux	Q28.08	Autres malformations artérioveineuses congénitales des vaisseaux précérébraux
Q04.8	Autres malformations congénitales précisées de l'encéphale	Q28.09	Malformation artérioveineuse congénitale des vaisseaux précérébraux, non précisée
Q05.0	Spina bifida cervical, avec hydrocéphalie	Q28.10	Anévrisme congénital des vaisseaux précérébraux
Q05.1	Spina bifida thoracique, avec hydrocéphalie	Q28.11	Fistule congénitale des vaisseaux précérébraux
Q05.2	Spina bifida lombaire, avec hydrocéphalie	Q28.18	Autres malformations congénitales des vaisseaux précérébraux
Q05.3	Spina bifida sacré, avec hydrocéphalie	Q28.19	Malformation congénitale des vaisseaux précérébraux, non précisée
Q05.4	Spina bifida, avec hydrocéphalie, sans précision	Q28.20	Anévrisme artérioveineux congénital des vaisseaux cérébraux
Q05.5	Spina bifida cervical, sans hydrocéphalie	Q28.21	Fistule artérioveineuse congénitale des vaisseaux cérébraux
Q05.6	Spina bifida thoracique, sans hydrocéphalie	Q28.28	Autres malformations artérioveineuses congénitales des vaisseaux cérébraux
Q05.7	Spina bifida lombaire, sans hydrocéphalie	Q28.29	Malformation artérioveineuse congénitale des vaisseaux cérébraux, non précisée
Q05.8	Spina bifida sacré, sans hydrocéphalie	Q28.30	Anévrisme congénital des vaisseaux cérébraux
Q05.9	Spina bifida, sans précision	Q28.31	Fistule congénitale des vaisseaux cérébraux
Q06.0	Amyélie	Q28.38	Autres malformations congénitales des vaisseaux cérébraux
Q06.1	Hypoplasie et dysplasie de la moelle épinière	Q28.39	Malformation congénitale des vaisseaux cérébraux, non précisée
Q06.2	Diastématomyélie	Q30.0	Atrésie des choanes
Q06.3	Autres malformations congénitales de la queue de cheval	Q31.0	Ptérygion du larynx
Q06.4	Hydromyélie	Q31.1	Sténose sous-glottique congénitale
Q06.8	Autres malformations congénitales précisées de la moelle épinière	Q31.2	Hypoplasie du larynx
Q07.0	Syndrome d'Arnold-Chiari	Q31.3	Laryngocèle
Q15.0	Glaucome congénital	Q31.5	Laryngomalacie congénitale
Q20.0	Tronc artériel commun	Q32.0	Trachéomalacie congénitale
Q20.1	Ventricule droit à double issue [Double outlet right ventricle]	Q32.1	Autres malformations congénitales de la trachée
Q20.2	Ventricule gauche à double issue [Double outlet left ventricle]	Q32.2	Bronchomalacie congénitale
Q20.3	Communication ventriculo-auriculaire discordante	Q32.3	Sténose bronchique congénitale
Q20.4	Ventricule à double issue [Double inlet ventricle]	Q32.4	Autres malformations congénitales des bronches
Q20.5	Communication auriculo-ventriculaire discordante	Q33.0	Poumon kystique congénital
Q21.1	Communication interauriculaire	Q33.2	Séquestration pulmonaire (congénitale)
Q21.2	Communication auriculo-ventriculaire	Q33.3	Agénésie du poumon
Q21.3	Tétralogie de Fallot	Q33.4	Bronchiectasie congénitale
Q21.4	Communication aorto-pulmonaire	Q33.6	Hypoplasie et dysplasie du poumon
Q21.80	Pentalogie de Fallot	Q37.0	Fente de la voûte du palais avec fente labiale bilatérale
Q22.0	Atrésie de la valve pulmonaire	Q37.1	Fente de la voûte du palais avec fente labiale unilatérale
Q22.1	Sténose congénitale de la valve pulmonaire	Q37.2	Fente du voile du palais avec fente labiale bilatérale
Q22.4	Sténose congénitale de la valvule tricuspide	Q37.3	Fente du voile du palais avec fente labiale unilatérale
Q22.5	Maladie d'Ebstein	Q37.4	Fente de la voûte et du voile du palais avec fente labiale bilatérale
Q22.6	Hypoplasie du cœur droit	Q37.5	Fente de la voûte et du voile du palais avec fente labiale unilatérale
Q22.8	Autres malformations congénitales de la valvule tricuspide	Q37.8	Fente palatine, sans précision, avec fente labiale bilatérale
Q22.9	Malformation congénitale de la valvule tricuspide, sans précision	Q37.9	Fente palatine, sans précision, avec fente labiale unilatérale
Q23.0	Sténose congénitale de la valvule aortique	Q38.7	Poche pharyngée
Q23.1	Insuffisance congénitale de la valvule aortique	Q39.0	Atrésie de l'œsophage, sans fistule
Q23.2	Sténose mitrale congénitale	Q39.1	Atrésie de l'œsophage avec fistule trachéo-œsophagienne
Q23.3	Insuffisance mitrale congénitale	Q39.2	Fistule trachéo-œsophagienne congénitale, sans atrésie
Q23.4	Hypoplasie du cœur gauche	Q39.3	Sténose et rétrécissement congénitaux de l'œsophage
Q23.8	Autres malformations congénitales des valvules aortique et mitrale	Q39.4	Ptérygion congénital de l'œsophage
Q23.9	Malformation congénitale des valvules aortique et mitrale, sans précision	Q40.0	Sténose hypertrophique congénitale du pylore
Q24.2	Cœur triatrial		
Q24.3	Sténose de l'infundibulum pulmonaire		
Q24.4	Sténose sous-aortique congénitale		
Q24.5	Malformation des vaisseaux coronaires		
Q24.6	Bloc congénital du cœur		
Q24.8	Autres malformations cardiaques congénitales précisées		
Q25.1	Coarctation de l'aorte		
Q25.2	Atrésie de l'aorte		
Q25.3	Sténose de l'aorte (congénitale)		
Q25.5	Atrésie de l'artère pulmonaire		

Q41.0	Absence, atrésie et sténose congénitales du duodénum	Q77.8	Autres ostéochondrodysplasies avec anomalies de la croissance des os longs et du rachis
Q41.1	Absence, atrésie et sténose congénitales du jéjunum	Q77.9	Ostéochondrodysplasie avec anomalies de la croissance des os longs et du rachis, sans précision
Q41.2	Absence, atrésie et sténose congénitales de l'iléon	Q78.0	Ostéogénèse imparfaite
Q41.8	Absence, atrésie et sténose congénitales d'autres localisations précisées de l'intestin grêle	Q78.1	Dysplasie polyostotique fibreuse [maladie de Jaffé-Lichtenstein]
Q41.9	Absence, atrésie et sténose congénitales de l'intestin grêle, sans précision de localisation	Q78.2	Ostéopétrose
Q42.0	Absence, atrésie et sténose congénitales du rectum, avec fistule	Q78.3	Dysplasie diaphysaire progressive
Q42.1	Absence, atrésie et sténose congénitales du rectum, sans fistule	Q78.4	Enchondromatose
Q42.2	Absence, atrésie et sténose congénitales de l'anus, avec fistule	Q78.6	Exostoses multiples congénitales
Q42.3	Absence, atrésie et sténose congénitales de l'anus, sans fistule	Q78.9	Ostéochondrodysplasie, sans précision
Q42.8	Absence, atrésie et sténose congénitales d'autres localisations du côlon	Q79.0	Hernie diaphragmatique congénitale
Q42.9	Absence, atrésie et sténose congénitales du côlon, sans précision de localisation	Q79.1	Autres malformations congénitales du diaphragme
Q43.0	Diverticule de Meckel	Q79.2	Exomphale
Q43.1	Maladie de Hirschsprung	Q79.3	Gastroschisis
Q43.3	Malformations congénitales de fixation de l'intestin	Q79.4	Aplasie congénitale de la musculature abdominale
Q44.2	Atrésie des voies biliaires	Q79.5	Autres malformations congénitales de la paroi abdominale
Q44.3	Sténose et rétrécissement congénitaux des voies biliaires	Q79.6	Syndrome d'Ehlers-Danlos
Q44.6	Maladie kystique du foie	Q80.0	Ichtyose vulgaire
Q44.7	Autres malformations congénitales du foie	Q80.1	Ichtyose liée au chromosome X
Q45.0	Agénésie, aplasie et hypoplasie du pancréas	Q80.2	Ichtyose lamellaire
Q45.1	Pancréas annulaire	Q80.3	Erythrodermie ichtyosiforme bulleuse congénitale
Q45.2	Kyste pancréatique congénital	Q80.4	Fœtus Arlequin
Q45.3	Autres malformations congénitales du pancréas et du canal pancréatique	Q80.8	Autres ichtyoses congénitales
Q56.0	Hermaphrodisme, non classé ailleurs	Q80.9	Ichtyose congénitale, sans précision
Q56.1	Pseudo-hermaphrodisme masculin, non classé ailleurs	Q81.0	Epidermolyse bulleuse simple
Q56.2	Pseudo-hermaphrodisme féminin, non classé ailleurs	Q81.1	Epidermolyse bulleuse létale
Q56.3	Pseudo-hermaphrodisme, sans précision	Q81.2	Epidermolyse bulleuse dystrophique
Q56.4	Sexe indéterminé, sans précision	Q81.8	Autres épidermolyses bulleuses
Q60.0	Agénésie rénale, unilatérale	Q81.9	Epidermolyse bulleuse, sans précision
Q60.1	Agénésie rénale, bilatérale	Q82.4	Dysplasie ectodermique (anhidrotique)
Q60.2	Agénésie rénale, sans précision	Q85.0	Neurofibromatose (non maligne)
Q60.3	Hypoplasie rénale unilatérale	Q85.1	Sclérose tubéreuse
Q60.4	Hypoplasie rénale bilatérale	Q85.8	Autres phacomatoses, non classées ailleurs
Q60.5	Hypoplasie rénale, sans précision	Q85.9	Phacomatose, sans précision
Q60.6	Syndrome de Potter	Q86.1	Embryopathie due aux anti-épileptiques
Q61.1	Rein polykystique, autosomique récessif	Q86.2	Dysmorphisme dû à la warfarine
Q64.1	Exstrophie vésicale	Q87.0	Syndromes congénitaux malformatifs atteignant principalement l'aspect de la face
Q64.2	Valvules urétrales postérieures congénitales	Q87.1	Syndromes congénitaux malformatifs associés principalement à une petite taille
Q64.3	Autres formes d'atrésie et de sténose (congénitale) de l'urètre et du col de la vessie	Q87.2	Syndromes congénitaux malformatifs impliquant principalement les membres
Q74.3	Arthrogrypose congénitale multiple	Q87.3	Syndromes congénitaux malformatifs comprenant un gigantisme néonatal
Q75.0	Craniosynostose	Q87.4	Syndrome de Marfan
Q75.1	Dysostose crânio-faciale	Q87.8	Autres syndromes congénitaux malformatifs précisés, non classés ailleurs
Q75.2	Hypertélorisme	Q89.1	Malformations congénitales des surrénales
Q75.3	Macrocéphalie	Q89.4	Jumeaux soudés
Q75.4	Dysostose mandibulo-faciale	Q90.0	Trisomie 21, non-disjonction méiotique
Q75.5	Dysostose oculo-mandibulaire	Q90.1	Trisomie 21, mosaïque chromosomique (non-disjonction mitotique)
Q75.8	Autres malformations congénitales précisées des os du crâne et de la face	Q90.2	Trisomie 21, translocation
Q75.9	Malformation congénitale des os du crâne et de la face, sans précision	Q90.9	Syndrome de Down, sans précision
Q76.1	Syndrome de Klippel-Feil	Q91.0	Trisomie 18, non-disjonction méiotique
Q77.0	Achondrogénésie	Q91.1	Trisomie 18, mosaïque chromosomique (non-disjonction mitotique)
Q77.1	Insuffisance staturale thanatophore	Q91.2	Trisomie 18, translocation
Q77.2	Syndrome des côtes courtes	Q91.3	Syndrome d'Edwards, sans précision
Q77.3	Chondrodysplasie ponctuée	Q91.4	Trisomie 13, non-disjonction méiotique
Q77.4	Achondroplasie	Q91.5	Trisomie 13, mosaïque chromosomique (non-disjonction mitotique)
Q77.5	Dysplasie diastrophique	Q91.6	Trisomie 13, translocation
Q77.6	Dysplasie chondro-ectodermique	Q91.7	Syndrome de Patau, sans précision
Q77.7	Dysplasie spondylo-épiphyssaire	Q92.0	Trisomie d'un chromosome entier, non-disjonction méiotique
		Q92.1	Trisomie d'un chromosome entier, mosaïque chromosomique (non-disjonction mitotique)

Q92.2	Trisomie partielle majeure	S02.4	Fracture des os malaires et maxillaires
Q92.3	Trisomie partielle mineure	S02.60	Fracture du maxillaire inférieur: Partie non précisée
Q92.4	Duplications vues seulement à la prométaphase	S02.61	Fracture du maxillaire inférieur: Apophyse condylienne
Q92.5	Duplications avec autres réarrangements complexes		
Q92.6	Chromosomes marqueurs supplémentaires	S02.62	Fracture du maxillaire inférieur: Sub-condylienne
Q92.7	Triploïdie et polyploïdie	S02.63	Fracture du maxillaire inférieur: Apophyse coronoïde
Q92.8	Autres trisomies et trisomies partielles précisées des autosomes	S02.64	Fracture du maxillaire inférieur: Branche maxillaire, SAI
Q92.9	Trisomie et trisomie partielle des autosomes, sans précision	S02.65	Fracture du maxillaire inférieur: Angle maxillaire
		S02.66	Fracture du maxillaire inférieur: Symphyse maxillaire
Q93.0	Monosomie d'un chromosome entier, non-disjonction méiotique	S02.67	Fracture du maxillaire inférieur: Partie alvéolaire
Q93.1	Monosomie d'un chromosome entier, mosaïque chromosomique (non-disjonction mitotique)	S02.68	Fracture du maxillaire inférieur: Maxillaire, autre partie ou partie non précisée
Q93.2	Chromosome remplacé par un anneau ou dicentrique	S05.2	Fracture du maxillaire inférieur: Parties multiples
Q93.3	Délétion du bras court du chromosome 4		Lacération et rupture oculaires avec protrusion ou perte de tissu intra-oculaire
Q93.4	Délétion du bras court du chromosome 5	S05.3	Lacération oculaire sans protrusion ou perte de tissu intra-oculaire
Q93.5	Autres délétions partielles d'un chromosome	S05.4	Plaie pénétrante de l'orbite, avec ou sans corps étranger
Q93.6	Délétions vues seulement à la prométaphase		
Q93.7	Délétions avec autres réarrangements complexes	S05.5	Plaie pénétrante du globe oculaire, avec corps étranger
Q93.8	Autres délétions des autosomes		
Q93.9	Délétion des autosomes, sans précision	S05.6	Plaie pénétrante du globe oculaire, sans corps étranger
Q95.2	Réarrangement autosomique équilibré chez un sujet anormal	S05.7	Arrachement de l'œil
Q95.3	Réarrangement sexuel/autosomique équilibré chez un sujet anormal	S05.8	Autres lésions traumatiques de l'œil et de l'orbite
Q95.4	Sujet avec marqueur d'hétérochromatine	S06.0	Commotion
Q95.5	Sujet avec site autosomique fragile	S06.1	Œdème cérébral traumatique
Q95.8	Autres réarrangements équilibrés et marqueurs structurels	S06.20	Lésion traumatique cérébrale et cérébelleuse diffuse, SAI
Q95.9	Réarrangement équilibré et marqueur structurel, sans précision	S06.21	Contusion cérébrale diffuse
Q99.0	Chimère 46,XX/46,XY	S06.22	Contusion cérébelleuse diffuse
Q99.1	Hermaphrodite vrai 46,XX	S06.23	Hématomes cérébral et cérébelleux multiples
Q99.2	Chromosome X fragile	S06.28	Autres lésions cérébrales et cérébelleuses diffuses
R02.8	Autre gangrène et gangrène non précisée, non classée ailleurs	S06.30	Atteinte limitée ou circonscrite du tissu cérébral, SAI
R16.2	Hépatomégalie avec splénomégalie, non classées ailleurs	S06.31	Contusion cérébrale circonscrite
		S06.32	Contusion cérébelleuse circonscrite
R29.1	Méningisme	S06.33	Hématome cérébral circonscrit
R40.2	Coma, sans précision	S06.34	Hématome cérébelleux circonscrit
R56.8	Convulsions, autres et non précisées	S06.38	Autres lésions cérébrales et cérébelleuses circonscrites
S01.35	Plaie ouverte de l'oreille et de l'appareil auditif: Canal auditif	S06.4	Hémorragie épidurale
S01.36	Plaie ouverte de l'oreille et de l'appareil auditif: Osselets	S06.5	Hémorragie sous-durale traumatique
S01.37	Plaie ouverte de l'oreille et de l'appareil auditif: Tympan	S06.6	Hémorragie sous-arachnoïdienne traumatique
S01.38	Plaie ouverte de l'oreille et de l'appareil auditif: Oreille interne	S06.70	Perte de connaissance/coma lors de traumatisme crâio-cérébral: Moins de 30 minutes
S01.39	Plaie ouverte de l'oreille et de l'appareil auditif: Autres parties et parties multiples de l'oreille et de l'appareil auditif	S06.71	Perte de connaissance/coma lors de traumatisme crâio-cérébral: de 30 minutes à 24 heures
S01.50	Plaie ouverte de la lèvre et de la cavité buccale: Bouche, partie non précisée	S06.72	Perte de connaissance/coma lors de traumatisme crâio-cérébral: Plus de 24 heures, avec retour au stade de connaissance antérieur
S01.52	Plaie ouverte de la lèvre et de la cavité buccale: Muqueuse de la joue	S06.79	Perte de connaissance/coma lors de traumatisme crâio-cérébral: Durée non précisée
S01.53	Plaie ouverte de la lèvre et de la cavité buccale: Gencive (processus alvéolaire)	S06.8	Autres lésions traumatiques intracrâniennes
S01.54	Plaie ouverte de la lèvre et de la cavité buccale: Langue et plancher de la bouche	S06.9	Lésion traumatique intracrânienne, sans précision
S01.55	Plaie ouverte de la lèvre et de la cavité buccale: Palais	S07.0	Ecrasement de la face
S01.59	Plaie ouverte de la lèvre et de la cavité buccale: Autres parties et parties multiples des lèvres et de la cavité buccale	S07.1	Ecrasement du crâne
S02.0	Fracture de la voûte du crâne	S07.8	Ecrasement d'autres parties de la tête
S02.1	Fracture de la base du crâne	S07.9	Ecrasement de la tête, partie non précisée
S02.2	Fracture des os du nez	S09.2	Rupture traumatique du tympan
S02.3	Fracture du plancher de l'orbite	S09.9	Lésion traumatique de la tête, sans précision
		S11.01	Trachée thoracique: Larynx
		S11.02	Trachée thoracique: trachée cervicale, partie cervicale
		S11.1	Plaie ouverte avec atteinte de la thyroïde
		S11.21	Plaie ouverte avec atteinte du pharynx et de l'œsophage cervical: Pharynx
		S11.22	Plaie ouverte avec atteinte du pharynx et de l'œsophage cervical: Œsophage cervical
		S12.0	Fracture de la première vertèbre cervicale
		S12.1	Fracture de la deuxième vertèbre cervicale

S12.21	Fracture de la 3ème vertèbre cervicale	S21.1	Plaie ouverte de la paroi thoracique antérieure
S12.22	Fracture de la 4ème vertèbre cervicale	S21.2	Plaie ouverte de la paroi thoracique postérieure
S12.23	Fracture de la 5ème vertèbre cervicale	S21.7	Plaies ouvertes multiples de la paroi thoracique
S12.24	Fracture de la 6ème vertèbre cervicale	S21.80	Plaie ouverte non précisée d'une autre partie du thorax
S12.25	Fracture de la 7ème vertèbre cervicale		
S12.7	Fractures multiples des vertèbres cervicales	S21.83	Plaie ouverte (n'importe quelle partie du thorax) communiquant avec une lésion intrathoracique
S12.8	Fracture d'autres parties du cou	S21.87	Lésion des tissus mous de stade I lors de fracture ouverte ou de luxation du thorax
S12.9	Fracture du cou, partie non précisée	S21.88	Lésion des tissus mous de stade II lors de fracture ouverte ou de luxation du thorax
S13.0	Rupture traumatique d'un disque intervertébral cervical	S21.89	Lésion des tissus mous de stade III lors de fracture ouverte ou de luxation du thorax
S13.10	Luxation d'une vertèbre cervicale: Niveau SAI	S21.9	Plaie ouverte du thorax, partie non précisée
S13.11	Luxation d'une vertèbre cervicale: C1/C2	S22.00	Fracture d'une vertèbre dorsale: Niveau non précisé
S13.12	Luxation d'une vertèbre cervicale: C2/C3	S22.01	Fracture d'une vertèbre dorsale: D1 et D2
S13.13	Luxation d'une vertèbre cervicale: C3/C4	S22.02	Fracture d'une vertèbre dorsale: D3 et D4
S13.14	Luxation d'une vertèbre cervicale: C4/C5	S22.03	Fracture d'une vertèbre dorsale: D5 et D6
S13.15	Luxation d'une vertèbre cervicale: C5/C6	S22.04	Fracture d'une vertèbre dorsale: D7 et D8
S13.16	Luxation d'une vertèbre cervicale: C6/C7	S22.05	Fracture d'une vertèbre dorsale: D9 et D10
S13.17	Luxation d'une vertèbre cervicale: C7/D1	S22.06	Fracture d'une vertèbre dorsale: D11 et D12
S13.18	Luxation d'une vertèbre cervicale: Autre	S22.1	Fractures multiples du rachis dorsal
S13.2	Luxations de parties autres et non précisées du cou	S22.2	Fracture du sternum
S13.3	Luxations multiples du cou	S22.40	Fractures multiples de côtes: SAI
S14.0	Contusion et œdème de la moelle cervicale	S22.41	Fractures multiples de côtes: Avec fracture de la 1ère côte
S14.10	Lésion de la moelle cervicale, SAI	S22.44	Fractures multiples de côtes: Avec fractures de quatre côtes ou plus
S14.11	Lésion transversale complète de la moelle cervicale	S22.5	Volet costal
S14.12	Lésion centrale de la moelle cervicale (lésion transversale incomplète)	S23.0	Rupture traumatique d'un disque intervertébral dorsal
S14.13	Autres lésions transversales incomplètes de la moelle cervicale	S23.10	Luxation d'une vertèbre dorsale: Niveau non précisé
S14.2	Lésion traumatique d'une racine nerveuse du rachis cervical	S23.11	Luxation d'une vertèbre dorsale: D1/D2 et D2/D3
S14.3	Lésion traumatique du plexus brachial	S23.12	Luxation d'une vertèbre dorsale: D3/D4 et D4/D5
S14.5	Lésion traumatique des nerfs sympathiques cervicaux	S23.13	Luxation d'une vertèbre dorsale: D5/D6 et D6/D7
S14.70	Niveau fonctionnel d'une lésion de la moelle cervicale: Niveau SAI	S23.14	Luxation d'une vertèbre dorsale: D7/D8 et D8/D9
S14.71	Niveau fonctionnel d'une lésion de la moelle cervicale: C1	S23.15	Luxation d'une vertèbre dorsale: D9/D10 et D10/D11
S14.72	Niveau fonctionnel d'une lésion de la moelle cervicale: C2	S23.16	Luxation d'une vertèbre dorsale: D11/D12
S14.73	Niveau fonctionnel d'une lésion de la moelle cervicale: C3	S23.17	Luxation d'une vertèbre dorsale: D12/L1
S14.74	Niveau fonctionnel d'une lésion de la moelle cervicale: C4	S24.0	Contusion et œdème de la moelle dorsale
S14.75	Niveau fonctionnel d'une lésion de la moelle cervicale: C5	S24.10	Lésion médullaire dorsale sans autre précision
S14.76	Niveau fonctionnel d'une lésion de la moelle cervicale: C6	S24.11	Lésion transversale complète de la moelle dorsale
S14.77	Niveau fonctionnel d'une lésion de la moelle cervicale: C7	S24.12	Lésion centrale de la moelle dorsale (lésion transversale incomplète)
S14.78	Niveau fonctionnel d'une lésion de la moelle cervicale: C8	S24.2	Lésion traumatique d'une racine nerveuse du rachis dorsal
S15.00	Lésion traumatique de la carotide: carotide, partie non précisée	S24.4	Lésion traumatique de nerfs sympathiques du thorax
S15.01	Lésion traumatique de la carotide: A. carotide commune	S24.70	Niveau fonctionnel d'une lésion de la moelle dorsale: Niveau SAI
S15.02	Lésion traumatique de la carotide: A. carotide externe	S24.71	Niveau fonctionnel d'une lésion de la moelle dorsale: D1
S15.03	Lésion traumatique de la carotide: A. carotide interne	S24.72	Niveau fonctionnel d'une lésion de la moelle dorsale: D2/D3
S15.3	Lésion traumatique de la veine jugulaire interne	S24.73	Niveau fonctionnel d'une lésion de la moelle dorsale: D4/D5
S15.80	Lésion traumatique de vaisseaux sanguins épuraux au niveau du cou	S24.74	Niveau fonctionnel d'une lésion de la moelle dorsale: D6/D7
S15.81	Lésion traumatique de vaisseaux sanguins sous-duraux au niveau du cou	S24.75	Niveau fonctionnel d'une lésion de la moelle dorsale: D8/D9
S15.82	Lésion traumatique de vaisseaux sanguins sous-arachnoïdiens au niveau du cou	S24.76	Niveau fonctionnel d'une lésion de la moelle dorsale: D10/D11
S17.0	Ecrasement du larynx et de la trachée	S24.77	Niveau fonctionnel d'une lésion de la moelle dorsale: D12
S17.8	Ecrasement d'autres parties du cou	S25.0	Lésion traumatique de l'aorte thoracique
S17.9	Ecrasement du cou, partie non précisée	S25.1	Lésion traumatique de l'artère innominée ou sous-clavière
S19.80	Lésion traumatique des méninges rachidiennes cervicales	S25.2	Lésion traumatique de la veine cave supérieure
		S25.3	Lésion traumatique de la veine innominée ou sous-clavière

S25.80	Lésion traumatique de vaisseaux sanguins épiduraux au niveau du thorax	S32.82	Fracture de parties autres et non précisées du rachis lombaire et du bassin: Colonne lombaire et sacrum, partie non précisée
S25.81	Lésion traumatique de vaisseaux sanguins sous-duraux au niveau du thorax	S32.89	Fracture de parties autres et non précisées du rachis lombaire et du bassin: Autres parties et parties multiples du bassin
S25.82	Lésion traumatique de vaisseaux sanguins sous-arachnoïdiens au niveau du thorax	S33.0	Rupture traumatique d'un disque intervertébral lombaire
S26.0	Hémopéricarde traumatique	S33.10	Luxation d'une vertèbre lombaire: Niveau non précisé
S26.81	Contusion cardiaque	S33.11	Luxation d'une vertèbre lombaire: L1/L2
S26.82	Déchirure cardiaque sans ouverture d'une cavité du cœur	S33.12	Luxation d'une vertèbre lombaire: L2/L3
S26.83	Déchirure cardiaque avec ouverture d'une cavité du cœur	S33.13	Luxation d'une vertèbre lombaire: L3/L4
S26.88	Autre lésion du cœur	S33.14	Luxation d'une vertèbre lombaire: L4/L5
S26.9	Lésion traumatique du cœur, sans précision	S33.15	Luxation d'une vertèbre lombaire: L5/S1
S27.0	Pneumothorax traumatique	S34.0	Contusion et œdème de la moelle lombaire [Conus medullaris]
S27.1	Hémothorax traumatique	S34.10	Lésion transversale complète de la moelle lombaire
S27.2	Hémopneumothorax traumatique	S34.11	Lésion transversale incomplète de la moelle lombaire
S27.32	Déchirure du poumon	S34.18	Autre lésion de la moelle lombaire
S27.38	Lésion traumatique autre et sans précision	S34.2	Lésion traumatique de la racine nerveuse du rachis lombaire et sacré
S27.4	Lésion traumatique des bronches	S34.30	Syndrome traumatique complet de la queue de cheval
S27.5	Lésion traumatique de la trachée thoracique	S34.31	Syndrome traumatique incomplet de la queue de cheval
S27.6	Lésion traumatique de la plèvre	S34.38	Lésion autre et non précisée de la queue de cheval
S27.7	Lésions traumatiques multiples des organes intrathoraciques	S34.4	Lésion traumatique du plexus lombo-sacré
S27.81	Lésion traumatique d'autres organes et structures intrathoraciques précisés: Diaphragme	S34.5	Lésion traumatique des nerfs sympathiques lombaires, sacrés et du bassin
S27.82	Lésion traumatique d'autres organes et structures intrathoraciques précisés: Canal thoracique	S34.70	Niveau fonctionnel d'une lésion médullaire lombo-sacrée: Niveau SAI
S27.83	Lésion traumatique d'autres organes et structures intrathoraciques précisés: Œsophage, partie thoracique	S34.71	Niveau fonctionnel d'une lésion médullaire lombo-sacrée: L1
S27.84	Lésion traumatique d'autres organes et structures intrathoraciques précisés: Thymus	S34.72	Niveau fonctionnel d'une lésion médullaire lombo-sacrée: L2
S27.88	Lésion traumatique d'autres organes et structures intrathoraciques précisés: Autres organes et structures intrathoraciques précisées	S34.73	Niveau fonctionnel d'une lésion médullaire lombo-sacrée: L3
S27.9	Lésion traumatique d'un organe intrathoracique non précisé	S34.74	Niveau fonctionnel d'une lésion médullaire lombo-sacrée: L4
S28.0	Ecrasement du thorax	S34.75	Niveau fonctionnel d'une lésion médullaire lombo-sacrée: L5
S28.1	Amputation traumatique d'une partie du thorax	S34.76	Niveau fonctionnel d'une lésion médullaire lombo-sacrée: S1
S29.80	Lésion traumatique des méninges rachidiennes dorsales	S34.77	Niveau fonctionnel d'une lésion médullaire lombo-sacrée: S2-S5
S31.0	Plaie ouverte des lombes et du bassin	S35.0	Lésion traumatique de l'aorte abdominale
S31.1	Plaie ouverte de la paroi abdominale	S35.1	Lésion traumatique de la veine cave inférieure
S31.3	Plaie ouverte du scrotum et des testicules	S35.2	Lésion traumatique de l'artère cœliaque ou mésentérique
S31.7	Plaies ouvertes multiples de l'abdomen, des lombes et du bassin	S35.3	Lésion traumatique de la veine porte ou splénique
S31.80	Plaie ouverte d'autres parties non précisées de l'abdomen	S35.4	Lésion traumatique des vaisseaux sanguins du rein
S31.83	Plaie ouverte (toute partie de l'abdomen, de la région lombo-sacrée et du bassin) associée à une lésion intraabdominale	S35.5	Lésion traumatique des vaisseaux sanguins iliaques
S31.87	Lésion des tissus mous de stade I lors de fracture ou de luxation ouverte de la colonne lombaire et du bassin	S35.7	Lésion traumatique de multiples vaisseaux sanguins au niveau de l'abdomen, des lombes et du bassin
S31.88	Lésion des tissus mous de stade II lors de fracture ou de luxation ouverte de la colonne lombaire et du bassin	S35.80	Lésion traumatique de vaisseaux sanguins épiduraux au niveau de l'abdomen, de la région lombosacrée et du bassin
S31.89	Lésion des tissus mous de stade III lors de fracture ou de luxation ouverte de la colonne lombaire et du bassin	S35.81	Lésion traumatique de vaisseaux sanguins sous-duraux au niveau de l'abdomen, de la région lombosacrée et du bassin
S32.00	Fracture d'une vertèbre lombaire: Niveau non précisé	S35.82	Lésion traumatique de vaisseaux sanguins sous-arachnoïdiens au niveau de l'abdomen, de la région lombosacrée et du bassin
S32.01	Fracture d'une vertèbre lombaire: L1	S35.88	Lésion traumatique d'autres vaisseaux sanguins au niveau de l'abdomen, des lombes et du bassin
S32.02	Fracture d'une vertèbre lombaire: L2	S35.9	Lésion traumatique de vaisseaux sanguins non précisés, au niveau de l'abdomen, des lombes et du bassin
S32.03	Fracture d'une vertèbre lombaire: L3	S36.01	Hématome splénique
S32.04	Fracture d'une vertèbre lombaire: L4		
S32.05	Fracture d'une vertèbre lombaire: L5		
S32.1	Fracture du sacrum		
S32.2	Fracture du coccyx		



S36.02	Déchirure de la capsule de la rate, sans atteinte plus importante du parenchyme	S65.1	Lésion traumatique de l'artère radiale au niveau du poignet et de la main
S36.03	Déchirure de la rate, avec atteinte du parenchyme	S65.2	Lésion traumatique de l'arc palmaire superficiel
S36.10	Lésion du foie, SAI	S65.3	Lésion traumatique de l'arc palmaire profond
S36.11	Contusion et hématome du foie	S65.4	Lésion traumatique de vaisseau(x) sanguin(s) du pouce
S36.12	Déchirure hépatique, SAI	S65.5	Lésion traumatique de vaisseau(x) sanguin(s) d'un autre doigt
S36.13	Déchirure minimale hépatique	S65.7	Lésion traumatique de multiples vaisseaux sanguins au niveau du poignet et de la main
S36.14	Déchirure hépatique modérée	S65.8	Lésion traumatique d'autres vaisseaux sanguins au niveau du poignet et de la main
S36.15	Déchirure hépatique majeure	S65.9	Lésion traumatique d'un vaisseau sanguin non précisé, au niveau du poignet et de la main
S36.16	Autre lésion du foie	S67.0	Ecrasement du pouce et d'autre(s) doigt(s)
S36.17	Lésion traumatique: vésicule biliaire	S67.8	Ecrasement de parties autres et non précisées du poignet et de la main
S36.18	Lésion traumatique: canal biliaire	S70.1	Contusion de la cuisse
S36.40	Lésion traumatique de l'intestin grêle: Intestin grêle, partie non précisée	S75.7	Lésion traumatique de multiples vaisseaux sanguins au niveau de la hanche et de la cuisse
S36.50	Lésion traumatique du côlon: Gros intestin/côlon, partie non précisée	S75.8	Lésion traumatique d'autres vaisseaux sanguins au niveau de la hanche et de la cuisse
S36.52	Lésion traumatique du côlon: Côlon transverse	S75.9	Lésion traumatique d'un vaisseau sanguin non précisé, au niveau de la hanche et de la cuisse
S36.53	Lésion traumatique du côlon: Côlon descendant	S77.0	Ecrasement de la hanche
S36.59	Lésion traumatique du côlon: Autres parties et parties multiples du gros intestin	S77.1	Ecrasement de la cuisse
S36.6	Lésion traumatique du rectum	S77.2	Ecrasement de la hanche et de la cuisse
S36.7	Lésion traumatique de multiples organes intra-abdominaux	S82.11	Fracture de l'extrémité supérieure du tibia: Avec fracture du péroné (toute partie)
S36.81	Lésion traumatique: Péritoine	S82.41	Fracture du péroné seul: Partie proximale
S36.83	Lésion traumatique: Rétropéritoine	S85.1	Lésion traumatique de l'artère tibiale (antérieure) (postérieure)
S37.02	Déchirure de rein	S85.2	Lésion traumatique de l'artère péronière
S37.1	Lésion traumatique de l'uretère	S85.7	Lésion traumatique de multiples vaisseaux sanguins au niveau de la jambe
S38.0	Ecrasement des organes génitaux externes	S85.9	Lésion traumatique d'un vaisseau sanguin non précisé, au niveau de la jambe
S38.1	Ecrasement de parties autres et non précisées de l'abdomen, des lombes et du bassin	S87.0	Ecrasement du genou
S38.3	Amputation traumatique de parties autres et non précisées de l'abdomen, des lombes et du bassin	S87.8	Ecrasement de parties autres et non précisées de la jambe
S39.81	Lésion traumatique des méninges rachidiennes lombosacrées	S95.0	Lésion traumatique de l'artère dorsale du pied
S42.21	Fracture de l'extrémité supérieure de l'humérus: Tête	S95.1	Lésion traumatique de l'artère plantaire du pied
S42.29	Fracture de l'extrémité supérieure de l'humérus: Autres parties et parties multiples	S95.2	Lésion traumatique de la veine dorsale du pied
S42.3	Fracture de la diaphyse de l'humérus	S95.7	Lésion traumatique de multiples vaisseaux sanguins au niveau de la cheville et du pied
S45.0	Lésion traumatique de l'artère axillaire	S95.8	Lésion traumatique d'autres vaisseaux sanguins au niveau de la cheville et du pied
S45.1	Lésion traumatique de l'artère brachiale	S95.9	Lésion traumatique d'un vaisseau sanguin non précisé, au niveau de la cheville et du pied
S45.2	Lésion traumatique de la veine axillaire et brachiale	S97.0	Ecrasement de la cheville
S45.3	Lésion traumatique d'une veine superficielle au niveau de l'épaule et du bras	S97.1	Ecrasement d'un (des) orteil(s)
S45.7	Lésion traumatique de multiples vaisseaux sanguins au niveau de l'épaule et du bras	S97.8	Ecrasement d'autres parties de la cheville et du pied
S45.8	Lésion traumatique d'autres vaisseaux sanguins au niveau de l'épaule et du bras	T04.0	Ecrasement de la tête avec écrasement du cou
S45.9	Lésion traumatique d'un vaisseau sanguin non précisé, au niveau de l'épaule et du bras	T04.1	Écrasement du thorax et de l'abdomen, du thorax et de la région lombo-sacrée ou du thorax et du bassin
S47	Ecrasement de l'épaule et du bras	T04.2	Ecrasement de plusieurs parties de(s) membre(s) supérieur(s)
S55.0	Lésion traumatique de l'artère cubitale au niveau de l'avant-bras	T04.3	Ecrasement de plusieurs parties de(s) membre(s) inférieur(s)
S55.1	Lésion traumatique de l'artère radiale au niveau de l'avant-bras	T04.4	Ecrasement de plusieurs parties de(s) membre(s) supérieur(s) avec membre(s) inférieur(s)
S55.2	Lésion traumatique d'une veine au niveau de l'avant-bras	T04.7	Écrasement du thorax, de l'abdomen et de(s) membre(s) ou du thorax, de la région lombo-sacrée et de(s) membres, ou du thorax, du bassin et de(s) membre(s)
S55.7	Lésion traumatique de multiples vaisseaux sanguins au niveau de l'avant-bras	T04.8	Ecrasement d'autres associations de parties du corps
S55.8	Lésion traumatique d'autres vaisseaux sanguins au niveau de l'avant-bras	T04.9	Ecrasements multiples, sans précision
S55.9	Lésion traumatique d'un vaisseau sanguin non précisé, au niveau de l'avant-bras	T05.8	Amputation traumatique avec d'autres associations de parties du corps
S57.0	Ecrasement du coude		
S57.8	Ecrasement d'autres parties de l'avant-bras		
S57.9	Ecrasement de l'avant-bras, partie non précisée		
S62.8	Fracture de parties autres et non précisées du poignet et de la main		
S65.0	Lésion traumatique de l'artère cubitale au niveau du poignet et de la main		

T06.0	Lésions traumatiques du cerveau et des nerfs crâniens avec lésions traumatiques des nerfs et de la moelle épinière au niveau du cou	T23.3 T23.7	Brûlure du troisième degré du poignet et de la main Corrosion du troisième degré du poignet et de la main
T06.1	Lésions traumatiques des nerfs et de la moelle épinière de plusieurs autres parties du corps	T24.3	Brûlure du troisième degré de la hanche et du membre inférieur, sauf cheville et pied
T06.3	Lésions traumatiques de vaisseaux sanguins de plusieurs parties du corps	T24.7	Corrosion du troisième degré de la hanche et du membre inférieur, sauf cheville et pied
T08.0	Fracture du rachis, niveau non précisé: fermée	T25.3	Brûlure du troisième degré de la cheville et du pied
T08.1	Fracture du rachis, niveau non précisé: ouverte	T25.7	Corrosion du troisième degré de la cheville et du pied
T09.1	Plaie ouverte du tronc, niveau non précisé		
T09.3	Lésion traumatique de la moelle épinière, niveau non précisé	T26.0	Brûlure de la paupière et de la région périoculaire
T09.4	Lésion traumatique d'un nerf, de la racine nerveuse et du plexus rachidien du tronc, non précisés	T26.1 T26.2	Brûlure de la cornée et du sac conjonctival Brûlure provoquant la rupture et la destruction du globe oculaire
T09.6	Amputation traumatique du tronc, niveau non précisé	T26.3 T26.4	Brûlure d'autres parties de l'œil et de ses annexes Brûlure de l'œil et de ses annexes, partie non précisée
T11.4	Lésion traumatique d'un vaisseau sanguin non précisé du membre supérieur, niveau non précisé	T26.5	Corrosion de la paupière et de la région périoculaire
T13.4	Lésion traumatique d'un vaisseau sanguin non précisé du membre inférieur, niveau non précisé	T26.6	Corrosion de la cornée et du sac conjonctival
T14.5	Lésion traumatique de vaisseau(x) sanguin(s) d'une partie du corps non précisée	T26.7	Corrosion provoquant la rupture et la destruction du globe oculaire
T14.7	Ecrasement et amputation traumatique d'une partie du corps non précisée	T26.8 T26.9	Corrosion d'autres parties de l'œil et de ses annexes Corrosion de l'œil et de ses annexes, partie non précisée
T20.3	Brûlure du troisième degré de la tête et du cou	T27.0	Brûlure du larynx et de la trachée
T20.7	Corrosion du troisième degré de la tête et du cou	T27.1	Brûlure comprenant le larynx et la trachée avec les poumons
T21.30	Brûlure du troisième degré du tronc: Tronc, partie non précisée	T27.2	Brûlure d'autres parties des voies respiratoires
T21.31	Brûlure du troisième degré du tronc: Sein	T27.3	Brûlure des voies respiratoires, partie non précisée
T21.32	Brûlure du troisième degré du tronc: Paroi thoracique sauf sein et mamelon	T27.4	Corrosion du larynx et de la trachée
T21.33	Brûlure du troisième degré du tronc: Paroi abdominale	T27.5	Corrosion comprenant le larynx et la trachée avec les poumons
T21.34	Brûlure du troisième degré du tronc: Dos [n'importe quelle partie]	T27.6	Corrosion d'autres parties des voies respiratoires
T21.35	Brûlure du troisième degré du tronc: Parties génitales (externes)	T27.7	Corrosion des voies respiratoires, partie non précisée
T21.39	Brûlure du troisième degré du tronc: Autre partie	T28.0	Brûlure de la bouche et du pharynx
T21.70	Corrosion du troisième degré du tronc: Tronc, partie non précisée	T28.1	Brûlure de l'œsophage
T21.71	Corrosion du troisième degré du tronc: Sein	T28.2	Brûlure d'autres parties des voies digestives
T21.72	Corrosion du troisième degré du tronc: Paroi thoracique sauf sein et mamelon	T28.3	Brûlure des organes génito-urinaires internes
T21.73	Corrosion du troisième degré du tronc: Paroi abdominale	T28.4	Brûlure des organes internes, autres et sans précision
T21.74	Corrosion du troisième degré du tronc: Dos [n'importe quelle partie]	T28.5	Corrosion de la bouche et du pharynx
T21.75	Corrosion du troisième degré du tronc: Parties génitales (externes)	T28.6	Corrosion de l'œsophage
T21.79	Corrosion du troisième degré du tronc: Autre partie	T28.7	Corrosion d'autres parties des voies digestives
T22.30	Brûlure du troisième degré de l'épaule et du membre supérieur, sauf poignet et main: Partie non précisée	T28.8	Corrosion des organes génito-urinaires internes
T22.31	Brûlure du troisième degré de l'épaule et du membre supérieur, sauf poignet et main: Avant-bras et coude	T28.9	Corrosion des organes internes, autres et sans précision
T22.32	Brûlure du troisième degré de l'épaule et du membre supérieur, sauf poignet et main: Bras et région de l'épaule	T29.0	Brûlures de parties multiples du corps, degré non précisé
T22.33	Brûlure du troisième degré de l'épaule et du membre supérieur, sauf poignet et main: Creux axillaire	T29.3	Brûlures de parties multiples du corps, au moins une brûlure du troisième degré mentionnée
T22.70	Corrosion du troisième degré de l'épaule et du membre supérieur, sauf poignet et main: Partie non précisée	T29.4	Corrosions de parties multiples du corps, degré non précisé
T22.71	Corrosion du troisième degré de l'épaule et du membre supérieur, sauf poignet et main: Avant-bras et coude	T29.7	Corrosions de parties multiples du corps, au moins une corrosion du troisième degré mentionnée
T22.72	Corrosion du troisième degré de l'épaule et du membre supérieur, sauf poignet et main: Bras et région de l'épaule	T31.22	Brûlures couvrant entre 20 et 29% de la surface du corps: 20-29 % de brûlure de 3ème degré
T22.73	Corrosion du troisième degré de l'épaule et du membre supérieur, sauf poignet et main: Creux axillaire	T31.32	Brûlures couvrant entre 30 et 39% de la surface du corps: 20-29 % de brûlure de 3ème degré
		T31.33	Brûlures couvrant entre 30 et 39% de la surface du corps: 30-39 % de brûlure de 3ème degré
		T31.42	Brûlures couvrant entre 40 et 49% de la surface du corps: 20-29 % de brûlure de 3ème degré
		T31.43	Brûlures couvrant entre 40 et 49% de la surface du corps: 30-39 % de brûlure de 3ème degré
		T31.44	Brûlures couvrant entre 40 et 49% de la surface du corps: 40-49 % de brûlure de 3ème degré
		T31.50	Brûlures couvrant entre 50 et 59% de la surface du corps: Moins de 10% ou proportion non précisée de brûlure de 3ème degré



T32.80	Corrosions couvrant entre 80 et 89% de la surface du corps: Moins de 10% ou proportion non précisée de corrosion de 3ème degré	T34.6	Gelure de la hanche et de la cuisse, avec nécrose des tissus
T32.81	Corrosions couvrant entre 80 et 89% de la surface du corps: 10-19 % de corrosion de 3ème degré	T34.7	Gelure du genou et de la jambe, avec nécrose des tissus
T32.82	Corrosions couvrant entre 80 et 89% de la surface du corps: 20-29 % de corrosion de 3ème degré	T34.8	Gelure de la cheville et du pied, avec nécrose des tissus
T32.83	Corrosions couvrant entre 80 et 89% de la surface du corps: 30-39 % de corrosion de 3ème degré	T34.9	Gelure de localisations autres et non précisées, avec nécrose des tissus
T32.84	Corrosions couvrant entre 80 et 89% de la surface du corps: 40-49 % de corrosion de 3ème degré	T35.0	Gelure superficielle de parties multiples du corps
T32.85	Corrosions couvrant entre 80 et 89% de la surface du corps: 50-59 % de corrosion de 3ème degré	T35.1	Gelure de parties multiples du corps, avec nécrose des tissus
T32.86	Corrosions couvrant entre 80 et 89% de la surface du corps: 60-69 % de corrosion de 3ème degré	T35.2	Gelure de la tête et du cou, sans précision
T32.87	Corrosions couvrant entre 80 et 89% de la surface du corps: 70-79 % de corrosion de 3ème degré	T35.3	Gelure du thorax, de l'abdomen, des lombes et du bassin, sans précision
T32.88	Corrosions couvrant entre 80 et 89% de la surface du corps: 80-89 % de corrosion de 3ème degré	T35.4	Gelure du membre supérieur, sans précision
T32.90	Lésions corrosives couvrant 90 % ou plus de la surface du corps: Moins de 10% ou proportion non précisée de corrosion de 3ème degré	T35.5	Gelure du membre inférieur, sans précision
T32.91	Lésions corrosives couvrant 90 % ou plus de la surface du corps: 10-19 % de corrosion de 3ème degré	T35.6	Gelure de parties multiples du corps, sans précision
T32.92	Lésions corrosives couvrant 90 % ou plus de la surface du corps: 20-29 % de corrosion de 3ème degré	T35.7	Gelure, sans précision, de localisation non précisée
T32.93	Lésions corrosives couvrant 90 % ou plus de la surface du corps: 30-39 % de corrosion de 3ème degré	T36.0	Intoxication: Pénicillines
T32.94	Lésions corrosives couvrant 90 % ou plus de la surface du corps: 40-49 % de corrosion de 3ème degré	T36.1	Intoxication: Céphalosporines et autres bêta-lactamines
T32.95	Lésions corrosives couvrant 90 % ou plus de la surface du corps: 50-59 % de corrosion de 3ème degré	T36.2	Intoxication: Groupe du chloramphénicol
T32.96	Lésions corrosives couvrant 90 % ou plus de la surface du corps: 60-69 % de corrosion de 3ème degré	T36.3	Intoxication: Macrolides
T32.97	Lésions corrosives couvrant 90 % ou plus de la surface du corps: 70-79 % de corrosion de 3ème degré	T36.4	Intoxication: Tétracyclines
T32.98	Lésions corrosives couvrant 90 % ou plus de la surface du corps: 80-89 % de corrosion de 3ème degré	T36.5	Intoxication: Aminosides
T32.99	Lésions corrosives couvrant 90 % ou plus de la surface du corps: 90 % ou plus de corrosion de 3ème degré	T36.6	Intoxication: Rifamycines
T33.0	Gelure superficielle de la tête	T36.7	Intoxication: Antibiotiques antifongiques administrés par voie générale
T33.1	Gelure superficielle du cou	T36.8	Intoxication: Autres antibiotiques systémiques
T33.2	Gelure superficielle du thorax	T36.9	Intoxication: Antibiotique systémique, sans précision
T33.3	Gelure superficielle de la paroi abdominale, des lombes et du bassin	T37.0	Intoxication: Sulfamides
T33.4	Gelure superficielle du bras et de l'avant-bras	T37.1	Intoxication: Antimycobactériens
T33.5	Gelure superficielle du poignet et de la main	T37.2	Intoxication: Antipaludiques et médicaments agissant sur d'autres protozoaires du sang
T33.6	Gelure superficielle de la hanche et de la cuisse	T37.3	Intoxication: Autres antiprotozoaires
T33.7	Gelure superficielle du genou et de la jambe	T37.4	Intoxication: Anthelminthiques
T33.8	Gelure superficielle de la cheville et du pied	T37.5	Intoxication: Antiviraux
T33.9	Gelure superficielle de localisations autres et non précisées	T37.8	Intoxication: Autres anti-infectieux et antiparasitaires systémiques précisés
T34.0	Gelure de la tête, avec nécrose des tissus	T37.9	Intoxication: Anti-infectieux et anti-parasitaire systémiques, sans précision
T34.1	Gelure du cou, avec nécrose des tissus	T38.0	Intoxication: Glucocorticoïdes et analogues synthétiques
T34.2	Gelure du thorax, avec nécrose des tissus	T38.1	Intoxication: Hormones thyroïdiennes et leurs dérivés
T34.3	Gelure de la paroi abdominale, des lombes et du bassin, avec nécrose des tissus	T38.2	Intoxication: Antithyroïdiens
T34.4	Gelure du bras et de l'avant-bras, avec nécrose des tissus	T38.3	Intoxication: Insuline et hypoglycémisants oraux [antidiabétiques]
T34.5	Gelure du poignet et de la main, avec nécrose des tissus	T38.4	Intoxication: Contraceptifs oraux
		T38.5	Intoxication: Autres œstrogènes et progestatifs
		T38.6	Intoxication: Antigonadotropines, anti-œstrogènes, anti-androgènes, non classés ailleurs
		T38.7	Intoxication: Androgènes et autres anabolisants
		T38.8	Intoxication: Hormones et leurs substituts synthétiques, autres et sans précision
		T38.9	Intoxication: Antagonistes hormonaux, autres et sans précision
		T39.0	Intoxication: Salicylés
		T39.1	Intoxication: Dérivés du 4-aminophénol
		T39.2	Intoxication: Dérivés pyrazolés
		T39.3	Intoxication: Autres anti-inflammatoires non stéroïdiens [AINS]
		T39.4	Intoxication: Antirhumatismaux, non classés ailleurs
		T39.8	Intoxication: Autres analgésiques non opioïdes et antipyrétiques, non classés ailleurs
		T39.9	Intoxication: Analgésique non opioïde, antipyrétique et antirhumatisme, sans précision
		T40.0	Intoxication: Opium
		T40.1	Intoxication: Héroïne
		T40.2	Intoxication: Autres opioïdes
		T40.3	Intoxication: Méthadone

T40.4	Intoxication: Autres narcotiques synthétiques	T45.6	Intoxication: Médicaments agissant sur la fibrinolyse
T40.5	Intoxication: Cocaïne	T45.7	Intoxication: Antagonistes des anticoagulants, vitamine K et autres coagulants
T40.6	Intoxication: Narcotiques, autres et sans précision	T45.8	Intoxication: Autres substances essentiellement systémiques et hématologiques
T40.7	Intoxication: Cannabis (dérivés)	T45.9	Intoxication: Substance essentiellement systémique et hématologique, sans précision
T40.8	Intoxication: Lysergide [LSD]	T46.0	Intoxication: Glucosides cardiotoniques et médicaments d'action similaire
T40.9	Intoxication: Psychodysléptiques [hallucinogènes], autres et sans précision	T46.1	Intoxication: Inhibiteurs calciques
T41.0	Intoxication: Anesthésiques gazeux	T46.2	Intoxication: Autres antiarythmiques, non classés ailleurs
T41.1	Intoxication: Anesthésiques intraveineux	T46.3	Intoxication: Vasodilatateurs coronariens, non classés ailleurs
T41.2	Intoxication: Anesthésiques généraux, autres et sans précision	T46.4	Intoxication: Inhibiteurs de l'enzyme de conversion
T41.3	Intoxication: Anesthésiques locaux	T46.5	Intoxication: Autres antihypertenseurs, non classés ailleurs
T41.4	Intoxication: Anesthésique, sans précision	T46.6	Intoxication: Antihyperlipidémiques et antiartériosclérosants
T41.5	Intoxication: Gaz thérapeutiques	T46.7	Intoxication: Vasodilatateurs périphériques
T42.0	Intoxication: Dérivés de l'hydantoïne	T46.8	Intoxication: Substances antivariqueuses, y compris les agents sclérosants
T42.1	Intoxication: Iminostilbènes	T46.9	Intoxication: Substances agissant essentiellement sur le système cardio-vasculaire, autres et sans précision
T42.2	Intoxication: Succinimides et oxazolidine-diones	T47.0	Intoxication: Inhibiteurs des récepteurs histaminiques H2
T42.3	Intoxication: Barbituriques	T47.1	Intoxication: Autres antiacides et antisécrétoires gastriques
T42.4	Intoxication: Benzodiazépines	T47.2	Intoxication: Laxatifs stimulants
T42.5	Intoxication: Anti-épileptiques en association, non classés ailleurs	T47.3	Intoxication: Laxatifs salins et osmotiques
T42.6	Intoxication: Autres anti-épileptiques, sédatifs et hypnotiques	T47.4	Intoxication: Autres laxatifs
T42.7	Intoxication: Anti-épileptiques, sédatifs et hypnotiques, sans précision	T47.5	Intoxication: Médicaments facilitant la digestion
T42.8	Intoxication: Antiparkinsoniens et autres dépresseurs centraux du tonus musculaire	T47.6	Intoxication: Antidiarrhéiques
T43.0	Intoxication: Antidépresseurs tricycliques et tétracycliques	T47.7	Intoxication: Emétiques
T43.1	Intoxication: Antidépresseurs inhibiteurs de la monoamine-oxydase	T47.8	Intoxication: Autres substances agissant essentiellement sur le tractus gastro-intestinal
T43.2	Intoxication: Antidépresseurs, autres et non précisés	T47.9	Intoxication: Substance agissant essentiellement sur le tractus gastro-intestinal, sans précision
T43.3	Intoxication: Psycholeptiques et neuroleptiques dérivés de la phénothiazine	T48.0	Intoxication: Ocytociques
T43.4	Intoxication: Neuroleptiques de type butyrophénone et thioxanthène	T48.1	Intoxication: Myorelaxants (muscles striés) [bloquants neuro-musculaires]
T43.5	Intoxication: Psycholeptiques et neuroleptiques, autres et non précisés	T48.2	Intoxication: Substances agissant essentiellement sur les muscles, autres et sans précision
T43.6	Intoxication: Psychostimulants présentant un risque d'abus	T48.3	Intoxication: Antitussifs
T43.8	Intoxication: Autres médicaments psychotropes, non classés ailleurs	T48.4	Intoxication: Expectorants
T43.9	Intoxication: Médicament psychotrope, sans précision	T48.5	Intoxication: Médicaments contre le coryza [rhume banal]
T44.0	Intoxication: Anticholinestérasiques	T48.6	Intoxication: Antiasthmatiques, non classés ailleurs
T44.1	Intoxication: Autres parasymphomimétiques [cholinergiques]	T48.7	Intoxication: Substances agissant essentiellement sur l'appareil respiratoire, autres et sans précision
T44.2	Intoxication: Ganglioplégiques, non classés ailleurs	T49.0	Intoxication: Médicaments antifongiques, anti-infectieux et anti-inflammatoires à usage topique, non classés ailleurs
T44.3	Intoxication: Autres agents parasympholytiques [anticholinergiques et antimuscariniques] et spasmolytiques, non classés ailleurs	T49.1	Intoxication: Antiprurigineux
T44.4	Intoxication: Agents principalement alpha-symphomimétiques, non classés ailleurs	T49.2	Intoxication: Astringents et détergents locaux
T44.5	Intoxication: Agents principalement bêta-symphomimétiques, non classés ailleurs	T49.3	Intoxication: Emollients, calmants et protecteurs
T44.6	Intoxication: Alpha-bloquants, non classés ailleurs	T49.4	Intoxication: Kératolytiques, kératoplastiques et autres médicaments et préparations capillaires
T44.7	Intoxication: Bêta-bloquants, non classés ailleurs	T49.5	Intoxication: Médicaments et préparations ophtalmologiques
T44.8	Intoxication: Agents bloquants neuronaux adrénergiques et d'action centrale, non classés ailleurs	T49.6	Intoxication: Médicaments et préparations utilisés en oto-rhino-laryngologie
T44.9	Intoxication: Médicaments agissant essentiellement sur le système nerveux autonome, autres et sans précision	T49.7	Intoxication: Médicaments dentaires à usage topique
T45.0	Intoxication: Médicaments antiallergiques et antiémétiques	T49.8	Intoxication: Autres topiques
T45.1	Intoxication: Médicaments antitumoraux et immunosuppresseurs	T49.9	Intoxication: Topique, sans précision
T45.2	Intoxication: Vitamines, non classées ailleurs	T50.0	Intoxication: Minéralocorticoïdes et leurs antagonistes
T45.3	Intoxication: Enzymes, non classées ailleurs	T50.1	Intoxication: Diurétiques de l'anse
T45.4	Intoxication: Fer et ses composés	T50.2	Intoxication: Inhibiteurs de l'anhydrase carbonique, benzothiadiazides et autres diurétiques
T45.5	Intoxication: Anticoagulants		

T50.3	Intoxication: Produits agissant sur l'équilibre électrolytique, calorique et hydrique	T59.7	Effet toxique: Dioxyde de carbone
T50.4	Intoxication: Médicaments agissant sur le métabolisme de l'acide urique	T59.8	Effet toxique: Autres émanations, gaz et fumées précisés
T50.5	Intoxication: Anorexigènes	T59.9	Effet toxique: Emanation, gaz et fumée, sans précision
T50.6	Intoxication: Antidotes et chélateurs, non classés ailleurs	T60.0	Effet toxique: Insecticides organo-phosphorés et carbamates
T50.7	Intoxication: Analeptiques et antagonistes des opiacés	T60.1	Effet toxique: Insecticides halogénés
T50.8	Intoxication: Agents de diagnostic	T60.2	Effet toxique: autres insecticides et insecticides sans autre précision
T50.9	Intoxication: Médicaments et substances biologiques, autres et sans précision	T60.3	Effet toxique: Herbicides et fongicides
T51.0	Effet toxique: Ethanol	T60.4	Effet toxique: Rodenticides
T51.1	Effet toxique: Méthanol	T60.8	Effet toxique: Autres pesticides
T51.2	Effet toxique: 2-Propanol	T60.9	Effet toxique: Pesticide, sans précision
T51.3	Effet toxique: Huile de fusel	T63.0	Effet toxique: Venin de serpent
T51.8	Effet toxique: Autres alcools	T63.1	Effet toxique: Venin d'autres reptiles
T51.9	Effet toxique: Alcool, sans précision	T63.2	Effet toxique: Venin de scorpion
T52.0	Effet toxique: Produits dérivés du pétrole	T63.3	Effet toxique: Venin d'araignée
T52.1	Effet toxique: Benzène	T63.4	Effet toxique: Venin d'autres arthropodes
T52.2	Effet toxique: Homologues du benzène	T63.5	Effet toxique d'un contact avec des poissons
T52.3	Effet toxique: Glycols	T63.6	Effet toxique d'un contact avec d'autres animaux marins
T52.4	Effet toxique: Cétones	T63.8	Effet toxique d'un contact avec d'autres animaux venimeux
T52.8	Effet toxique: Autres solvants organiques	T63.9	Effet toxique d'un contact avec un animal venimeux, sans précision
T52.9	Effet toxique: Solvant organique, sans précision	T64	Effet toxique de l'aflatoxine et d'autres mycotoxines contaminant des aliments
T53.0	Effet toxique: Tétrachlorure de carbone	T65.0	Effet toxique: Cyanures
T53.1	Effet toxique: Chloroforme	T65.1	Effet toxique: Strychnine et ses sels
T53.2	Effet toxique: Trichloréthylène	T65.2	Effet toxique: Tabac et nicotine
T53.3	Effet toxique: Tétrachloréthylène	T65.3	Effet toxique: Dérivés aminés et nitroaminés du benzène et de ses homologues
T53.4	Effet toxique: Dichlorométhane	T65.4	Effet toxique: Sulfure de carbone
T53.5	Effet toxique: Chlorofluorocarbures	T65.5	Effet toxique: Nitroglycérine et autres acides et esters nitriques
T53.6	Effet toxique: Autres dérivés halogénés d'hydrocarbures aliphatiques	T65.6	Effet toxique: Peintures et teintures, non classées ailleurs
T53.7	Effet toxique: Autres dérivés halogénés d'hydrocarbures aromatiques	T65.8	Effets toxiques d'autres substances précisées
T53.9	Effet toxique: Dérivé halogéné d'hydrocarbures aliphatiques et aromatiques, sans précision	T65.9	Effet toxique d'une substance, sans précision
T54.0	Effet toxique: Phénol et homologues du phénol	T67.0	Coup de chaleur et insolation
T54.1	Effet toxique: Autres composés organiques corrosifs	T67.1	Syncope due à la chaleur
T54.2	Effet toxique: Acides corrosifs et substances similaires	T71	Asphyxie
T54.3	Effet toxique: Alcalis corrosifs et substances similaires	T73.1	Effets de la soif
T54.9	Effet toxique: Substance corrosive, sans précision	T75.4	Effets du courant électrique
T55	Effet toxique de savons et détergents	T79.0	Embolie gazeuse (traumatique)
T56.0	Effet toxique: Plomb et ses composés	T79.1	Embolie graisseuse (traumatique)
T56.1	Effet toxique: Mercure et ses composés	T79.60	Ischémie traumatique des muscles du membre supérieur
T56.2	Effet toxique: Chrome et ses composés	T79.61	Ischémie traumatique des muscles de la cuisse et de la hanche
T56.3	Effet toxique: Cadmium et ses composés	T79.62	Ischémie traumatique des muscles de la jambe
T56.4	Effet toxique: Cuivre et ses composés	T79.63	Ischémie traumatique des muscles du pied
T56.5	Effet toxique: Zinc et ses composés	T79.68	Ischémie traumatique des muscles d'autre localisation
T56.6	Effet toxique: Etain et ses composés	T79.69	Ischémie traumatique des muscles de localisation non précisée
T56.7	Effet toxique: Béryllium et ses composés	T79.7	Empysème sous-cutané d'origine traumatique
T56.8	Effet toxique: Autres métaux	T80.0	Embolie gazeuse consécutive à une injection thérapeutique, une perfusion et une transfusion
T56.9	Effet toxique: Métal, sans précision	T80.3	Réaction d'incompatibilité ABO
T57.0	Effet toxique: Arsenic et ses composés	T80.4	Réaction d'incompatibilité Rh
T57.1	Effet toxique: Phosphore et ses composés	T81.3	Désunion d'une plaie opératoire, non classée ailleurs
T57.2	Effet toxique: Manganèse et ses composés	T81.5	Corps étranger laissé accidentellement dans une cavité corporelle ou une plaie opératoire à la suite d'un acte à visée diagnostique et thérapeutique
T57.3	Effet toxique: Cyanure d'hydrogène	T81.6	Réaction aiguë à une substance étrangère laissée accidentellement au cours d'un acte à visée diagnostique et thérapeutique
T57.8	Effet toxique: Autres substances non organiques précisées	T82.0	Complication mécanique d'une prothèse valvulaire cardiaque
T57.9	Effet toxique: Substance non organique, sans précision		
T58	Effet toxique du monoxyde de carbone		
T59.0	Effet toxique: Oxydes d'azote		
T59.1	Effet toxique: Dioxyde de soufre		
T59.2	Effet toxique: Formaldéhyde		
T59.3	Effet toxique: Gaz lacrymogène		
T59.4	Effet toxique: Chlore gazeux		
T59.5	Effet toxique: Fluor (gaz) et fluorure d'hydrogène		
T59.6	Effet toxique: Sulfure d'hydrogène		

T82.1	Complication mécanique d'un appareil cardiaque électronique	T84.20	Complication mécanique d'un appareil de fixation interne d'autres os: Colonne vertébrale
T82.2	Complication mécanique d'un pontage coronarien et d'une greffe valvulaire cardiaque	T84.28	Complication mécanique d'un appareil de fixation interne d'autres os: autres os précisés
T82.3	Complication mécanique d'autres greffes vasculaires	T84.3	Complication mécanique d'autres appareils, implants et greffes des os
T82.4	Complication mécanique d'un cathéter vasculaire de dialyse	T84.4	Complication mécanique d'autres appareils, implants et greffes orthopédiques internes
T82.5	Complication mécanique d'autres prothèses et implants cardiaques et vasculaires	T84.5	Infection et réaction inflammatoire dues à une prothèse articulaire interne
T82.6	Infection et réaction inflammatoire dues à une prothèse valvulaire cardiaque	T84.6	Infection et réaction inflammatoire dues à un appareil de fixation interne [toute localisation]
T82.7	Infection et réaction inflammatoire dues à d'autres prothèses, implants et greffes cardiaques et vasculaires	T84.7	Infection et réaction inflammatoire dues à d'autres prothèses, implants et greffes orthopédiques internes
T82.8	Autres complications de prothèses, implants et greffes cardiaques et vasculaires	T84.8	Autres complications de prothèses, implants et greffes orthopédiques internes
T82.9	Complication d'une prothèse, d'un implant et d'une greffe cardiaques et vasculaires, sans précision	T84.9	Complication d'une prothèse, d'un implant et d'une greffe orthopédiques internes, sans précision
T83.0	Complication mécanique d'une sonde urinaire (à demeure)	T85.0	Complication mécanique d'un shunt ventriculaire intracrânien (communication)
T83.1	Complication mécanique d'autres prothèses et implants urinaires	T85.1	Complication mécanique de l'implantation d'un stimulateur électronique du système nerveux
T83.2	Complication mécanique d'une greffe d'organe urinaire	T85.2	Complication mécanique d'une lentille intra-oculaire
T83.4	Complication mécanique d'autres prothèses, implants et greffes de l'appareil génital	T85.3	Complication mécanique d'autres prothèses, implants et greffes oculaires
T83.5	Infection et réaction inflammatoire dues à une prothèse, un implant et une greffe de l'appareil urinaire	T85.4	Complication mécanique d'une prothèse et d'un implant mammaires
T83.6	Infection et réaction inflammatoire dues à une prothèse, un implant et une greffe de l'appareil génital	T85.5	Complication mécanique de prothèses, implants et greffes gastro-intestinaux
T83.8	Autres complications de prothèses, implants et greffes de l'appareil génito-urinaire	T85.6	Complication mécanique d'autres prothèses, implants et greffes internes précisés
T83.9	Complication d'une prothèse, d'un implant et d'une greffe de l'appareil génito-urinaire, sans précision	T85.71	Infection et réaction inflammatoire due à un cathéter de dialyse péritonéale
T84.00	Complication mécanique d'une endoprothèse articulaire: articulation de l'épaule	T85.72	Infection et réaction inflammatoire dues à des prothèses, implants et greffes internes du système nerveux
T84.01	Complication mécanique d'une endoprothèse articulaire: articulation du coude	T85.73	Infection et réaction inflammatoire dues à une prothèse ou un implant mammaire
T84.02	Complication mécanique d'une endoprothèse articulaire: tête radiale	T85.78	Infection et réaction inflammatoire due à d'autres prothèses, implants et greffes internes
T84.03	Complication mécanique d'une endoprothèse articulaire: articulation du poignet	T85.81	Autres complications dues à des prothèses, implants et greffes internes du système nerveux
T84.04	Complication mécanique d'une endoprothèse articulaire: articulation de la hanche	T85.82	Fibrose capsulaire du sein due à une prothèse ou un implant mammaire
T84.05	Complication mécanique d'une endoprothèse articulaire: articulation du genou	T85.83	Autres complications dues à une prothèse ou un implant mammaire
T84.06	Complication mécanique d'une endoprothèse articulaire: articulation de la cheville	T85.88	Autres complications dues à des prothèses, implants et greffes internes non classées ailleurs
T84.07	Complication mécanique d'une endoprothèse articulaire: disque intervertébral	T85.9	Complication d'une prothèse, d'un implant et d'une greffe internes, sans précision
T84.08	Complication mécanique d'une endoprothèse articulaire: autres articulations précisées	T86.10	Détérioration fonctionnelle aiguë d'une greffe de rein
T84.10	Complication mécanique d'un appareil de fixation interne d'os d'un membre: Région scapulaire	T86.11	Détérioration fonctionnelle chronique d'une greffe de rein
T84.11	Complication mécanique d'un appareil de fixation interne d'os d'un membre: bras	T86.12	Reprise retardée de la fonction de la greffe
T84.12	Complication mécanique d'un appareil de fixation interne d'os d'un membre: avant-bras	T86.19	Trouble fonctionnel, échec et rejet d'une greffe de rein, autre et non précisé
T84.13	Complication mécanique d'un appareil de fixation interne d'os d'un membre: Main	T86.2	Echec et rejet d'une greffe de cœur
T84.14	Complication mécanique d'un appareil de fixation interne d'os d'un membre: région pelvienne et cuisse	T86.3	Echec et rejet d'une greffe cœur-poumon
T84.15	Complication mécanique d'un appareil de fixation interne d'os d'un membre: Jambe	T86.40	Détérioration fonctionnelle aiguë d'une greffe de foie
T84.16	Complication mécanique d'un appareil de fixation interne d'os d'un membre: cheville et pied	T86.41	Détérioration fonctionnelle chronique d'une greffe de foie
T84.18	Complication mécanique d'un appareil de fixation interne d'os d'un membre: autres os précisés d'un membre	T86.49	Autre trouble fonctionnel, échec et rejet non précisé d'une greffe de foie
		T86.50	Troubles circulatoires d'une greffe de peau
		T86.51	Nécrose d'une greffe de peau
		T86.52	Rejet/perte d'une greffe de peau
		T86.59	Autre trouble fonctionnel, échec et rejet non précisé d'une greffe de peau

T86.81	Echec et rejet d'autres organes et tissus greffés: Greffe de poumon	T86.9	Echec et rejet d'un organe et d'un tissu greffés non précisés
T86.82	Echec et rejet d'autres organes et tissus greffés: Greffe de pancréas	T88.1	Autres complications consécutives à vaccination, non classées ailleurs
T86.88	Echec et rejet d'autres organes et tissus greffés: Autres organes ou tissus greffés	T88.3	Hyperthermie maligne due à une anesthésie
		Z90.3	Absence acquise de partie d'estomac