

SwissDRG 9.0
version de tarification
(2020/2020)

Swiss
Diagnosis
Related
Groups
Version 9.0

Manuel de définition
Volume 2
(DRGs G02A-I98Z)

La version allemande fait foi.

© 2019 by SwissDRG SA, Berne, Suisse

Tous droits réservés. Les manuels de définition sont protégés par les droits d'auteur. Toute utilisation en dehors des conditions d'utilisation de SwissDRG SA sans autorisation écrite préalable est interdite.

SwissDRG-Version 9.0 version de tarification (2020/2020)
Manuel de définition

Table des matières

Volume 1 (DRGs A01A-F98C)

Index des figures et des tableaux	VI
Documents d'accompagnement de SwissDRG Manuel de définition 9.0 version de tarification (2020/2020)	VIII
Remarque préliminaire	X
Liste des abréviations	XI
Introduction	1
1 Objectifs	1
2 Contexte	2
3 Classification SwissDRG 9.0 version de tarification (2020/2020)	3
3.1 Notation des DRG	5
3.2 Détermination des niveaux de sévérité	6
4 Regroupement d'épisodes de traitement par DRG	7
4.1 Variables nécessaires au regroupement	7
4.2 Examen des caractéristiques démographiques et cliniques	7
4.3 Classement dans un MDC	7
4.4 Traitement pré-MDC	8
4.5 Partitionnement des MDC	8
4.6 Classement dans les DRG de base	9
4.7 Détermination des CCL et PCCL	11
4.8 Classement dans un DRG	11
4.9 Diverses fonctions affectant le regroupement des cas	11
4.10 DRG d'erreur et autres DRG	11
5 Indications sur l'utilisation de ce manuel de définition	13
5.1 Utilisation du manuel	13
5.2 Symboles et conventions	18
6 Particularités de la version 9.0 de SwissDRG, version de tarification (2020/2020)	19
6.1 Validité des classifications de diagnostics et d'intervention	19
6.2 Marquage de la latéralité	19
6.3 Interventions de type OR et NonOR	20
Pré-MDC (DRGs A01A-B61C)	52
MDC 01 Maladies et troubles du système nerveux (DRGs B01A-B90B)	156

Volume 1 (DRGs A01A-F98C) Continuation

MDC 02	Maladies et troubles de l'oeil (DRGs C01Z-C64Z)	342
MDC 03	Maladies et troubles de l'oreille, du nez, de la bouche et de la gorge (DRGs D01A-D87Z)	380
MDC 04	Maladies et troubles des organes respiratoires (DRGs E01A-E90C)	515
MDC 05	Maladies et troubles de l'appareil circulatoire (DRGs F01A-F98C)	595

Volume 2 (DRGs G02A-I98Z)

MDC 06	Maladies et troubles des organes digestifs (DRGs G02A-G87B)	1
MDC 07	Maladies et troubles du système hépatobiliaire et du pancréas (DRGs H01A-H87B)	147
MDC 08	Maladies et troubles de l'appareil musculosquelettique et du tissu conjonctif (DRGs I02A-I98Z)	231

Volume 3 (DRGs J01A-P67D)

MDC 09	Maladies et troubles de la peau, du tissu sous-cutané et de la glande mammaire (DRGs J01A-J87B)	1
MDC 10	Maladies endocriniennes, nutritionnelles et métaboliques (DRGs K03Z-K87Z)	168
MDC 11	Maladies et troubles des organes urinaires (DRGs L02Z-L87Z)	228
MDC 12	Maladies et troubles des organes génitaux masculins (DRGs M01A-M86Z)	332
MDC 13	Maladies et troubles des organes génitaux féminins (DRGs N01A-N86Z)	377
MDC 14	Grossesse, naissance et suites de couches (DRGs O01A-O65C)	432
MDC 15	Nouveau-nés (DRGs P02A-P67D)	496
	Problème grave chez le nouveau-né	762
	Plusieurs problèmes graves chez le nouveau-né	800

Volume 4 (DRGs Q01Z-Z86Z)

MDC 16	Affections du sang, des organes hématopoïétiques et du système immunitaire (DRGs Q01Z-Q86B)	1
---------------	--	---

Volume 4 (DRGs Q01Z-Z86Z)	Continuation	
MDC 17	Néoformations hématologiques et solides (DRGs R01A-R65C)	21
MDC 18A	VIH (DRGs S01Z-S65Z)	53
MDC 18B	Maladies infectieuses et parasitaires (DRGs T01A-T86Z)	75
MDC 19	Maladies et troubles psychiques (DRGs U01A-U66D)	101
MDC 20	Usage d'alcool et de drogues et troubles psychiques induits par l'alcool et les drogues (DRGs V01Z-V02D)	122
MDC 21A	Traumatisme multiple (DRGs W01A-W61C)	137
MDC 21B	Blessures, empoisonnements et effets toxiques dus aux drogues et médicaments (DRGs X01A-X64B)	270
MDC 22	Brûlures (DRGs Y02A-Y63Z)	433
MDC 23	Facteurs influant sur l'état de santé et autre mise à contribution de la santé publique (DRGs Z01Z-Z86Z)	463
Fonctions globales		483
	Procédures opératoires sans rapport	483
	Procédures opératoires particulières	514
	Procédures opératoires complexes	604
	Procédures de complication	633
	Dialyse	648
	Traumatisme multiple	654
	Interventions sur plusieurs localisations	673
	Traitement complexe de soins intensifs > 980 / 1104 points de coûts	724
	Réadaptation gériatrique	728
	Réhabilitation précoce 14	732
	Traitement complexe de soins intensifs > 392 / 552 points de coûts	736
	Procédures opératoires complexes en plusieurs temps	741
	Procédures opératoires particulières en quatre temps	770
	Procédures de complication pré-MDC	857
	Intervention multiviscérale	882
	Traitement sous vide complexe	890
	Traitement sous vide hautement complexe	966
	Constellations nécessitant des dépenses particulières	1042
	Brûlures très graves	1048
	Brûlures graves	1055

Volume 4 (DRGs Q01Z-Z86Z)	Continuation	
Réhabilitation précoce 7		1076
Procédures opératoires complexes en quatre temps		1080
Traitement sous vide		1109
Volume 5 Annexes		
Annexe A		1
A Index codes diagnostics / MDC / DRG		1
Annexe B		166
B Index codes d'interventions / MDC / DRG		166
Tableaux des interventions globales		594
Aperçu des fonctions		595
Interventions sur plusieurs localisations		599
Annexe C		601
C CC, exclusions de CC, CCL et calcul de PCCL		601
C.1 Introduction		601
C.2 Complications et comorbidités		601
C.3 Niveaux de complication et de comorbidité (CCL) et niveaux de complexité cliniques du patient (PCCL)		602
C.4 Exemples		607
Annexe D		669
D Plausibilité		669
D.1 Introduction		669
D.2 Caractéristiques démographiques		669
D.3 Caractéristiques cliniques		670
D.4 Signaux d'alerte et erreurs incontournables		672
D.5 Etat du groupeur		672
Glossaire		751
Index des sources		751

Index des figures et des tableaux

Volume 1 (DRGs A01A-F98C)

Figure 3.1	SwissDRG 9.0 version de tarification (2020/2020): Vue d'ensemble	3
Figure 5.1	Logigramme selon la hiérarchie des coûts	14
Figure 5.2	Logigramme avec numéros de rang	15
Tableau 1.1	Liste des SwissDRG	21
Tableau 1.2	Groupes de la CIM et MDC correspondants	47

Volume 5 Annexes

Figure C.1	Calcul du PCCL pour les non-nouveau-nés	603
Figure C.2	Calcul du PCCL pour les nouveau-nés	605
Tableau C.1	Combinaison des valeurs de CCL pour le calcul de la PCCL de 1 à 4	607
Tableau D.1	Valeurs admissibles pour les données démographiques	669
Tableau D.2	Valeurs admissibles pour les diagnostics et interventions	670
Tableau D.3	Tableaux pour la vérification de caractéristiques médicales	671
Tableau D.4	Codes d'état du groupeur	672
Tableau D.5	Diagnostic principal non admis	674
Tableau D.6a	Conflit de l'âge - nourrisson	696
Tableau D.6b	Conflit de l'âge - enfant en bas âge	701
Tableau D.6c	Conflit de l'âge - enfant	702
Tableau D.6d	Conflit de l'âge - enfants et adolescents	703
Tableau D.6e	Conflit de l'âge - post-néonatal	706
Tableau D.6f	Conflit de l'âge - plus âgé que nourrisson	708
Tableau D.6g	Conflit de l'âge - puberté	711
Tableau D.6h	Conflit de l'âge - diagnostics en âge de procréer	712
Tableau D.6i	Conflit de l'âge - interventions en âge de procréer	719
Tableau D.6j	Conflit de l'âge - adultes	721
Tableau D.6k	Conflit de l'âge - adultes d'âge mûr	730

Volume 5 Annexes Continuation

Tableau D.7a	Conflit dû au sexe – diagnostics pour les femmes	731
Tableau D.7b	Conflit dû au sexe – interventions pour les femmes	741
Tableau D.7c	Conflit dû au sexe – diagnostics pour les hommes	746
Tableau D.7d	Conflit dû au sexe – interventions pour les hommes	748

MDC 06

Maladies et troubles des organes digestifs



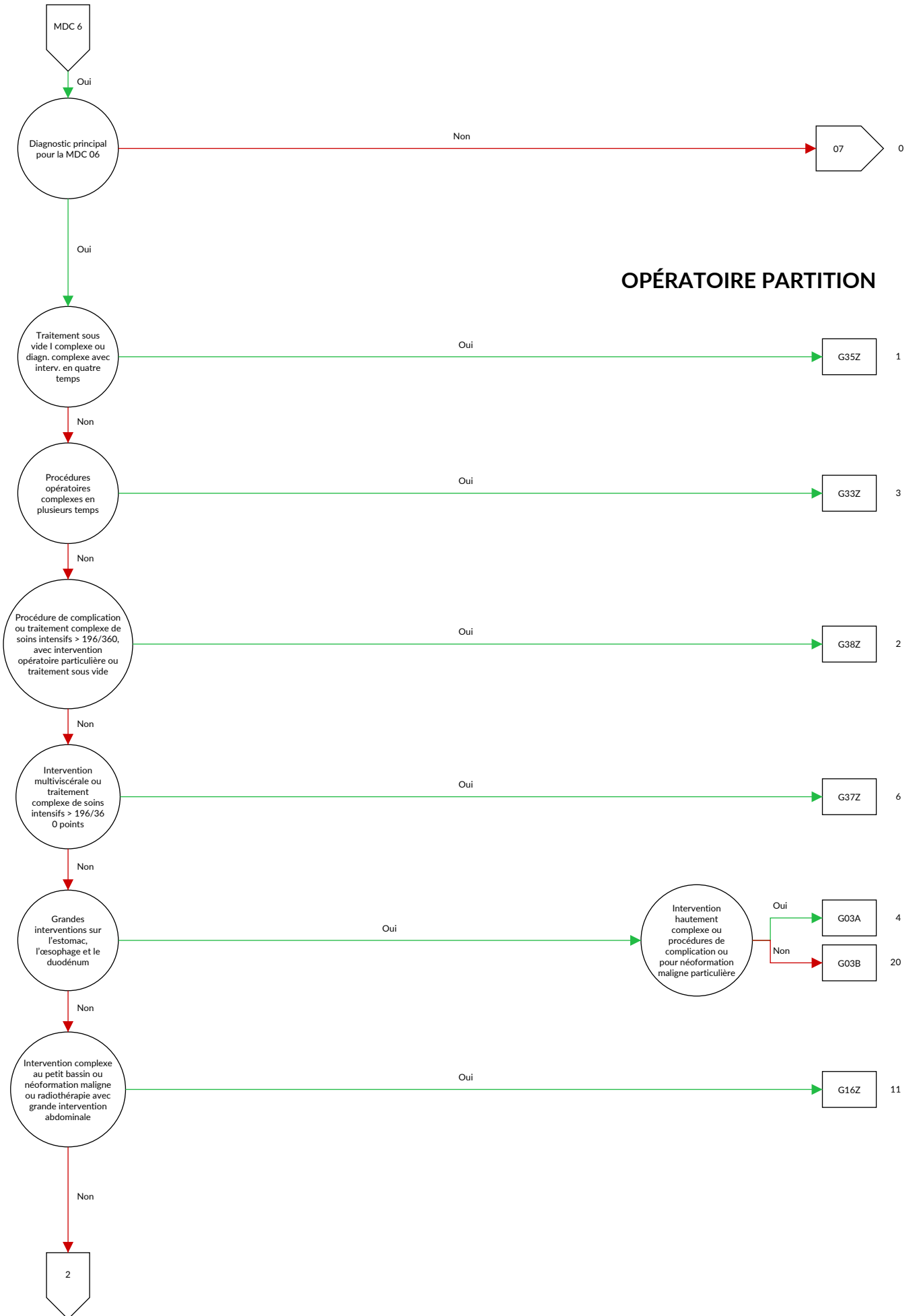

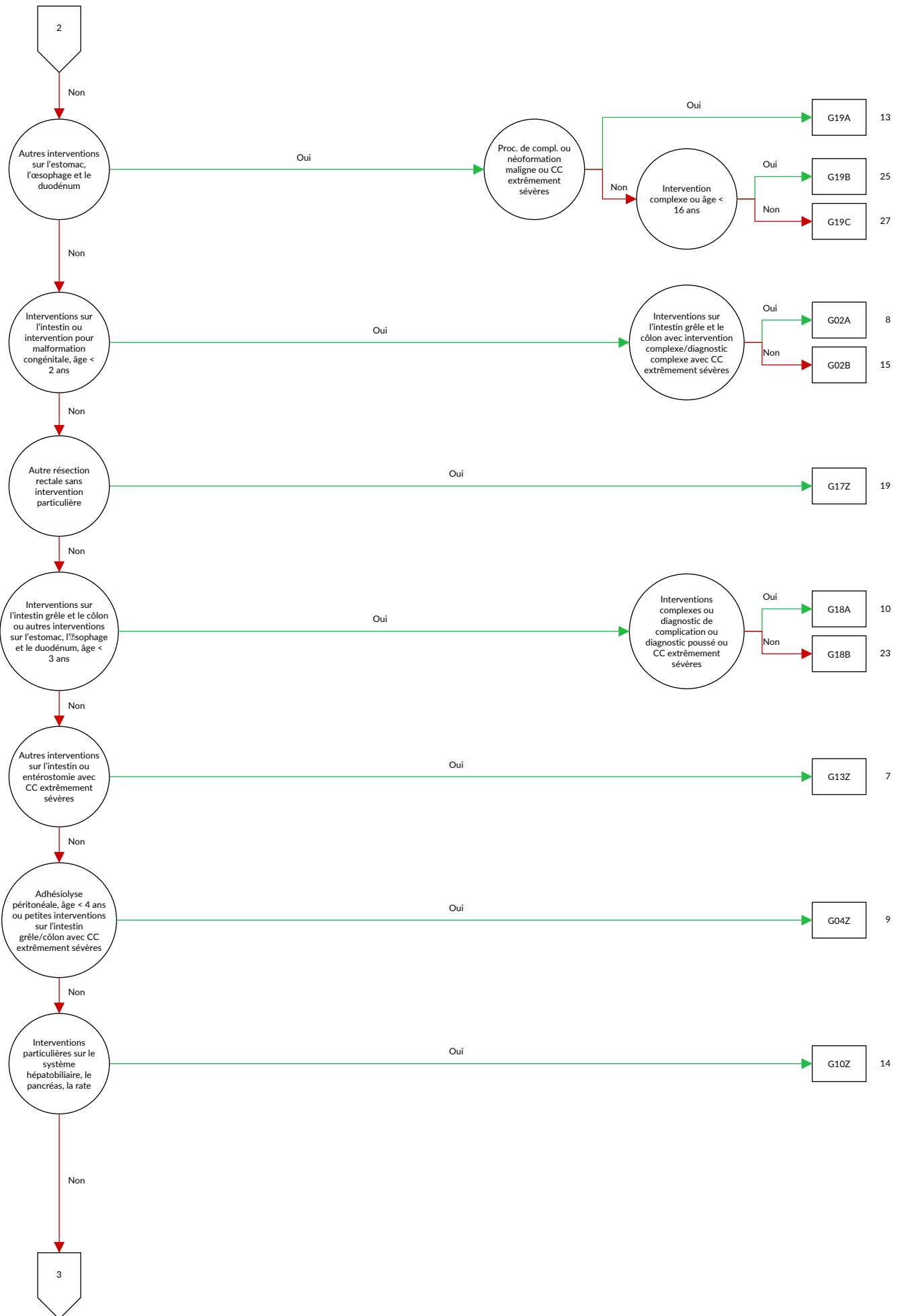

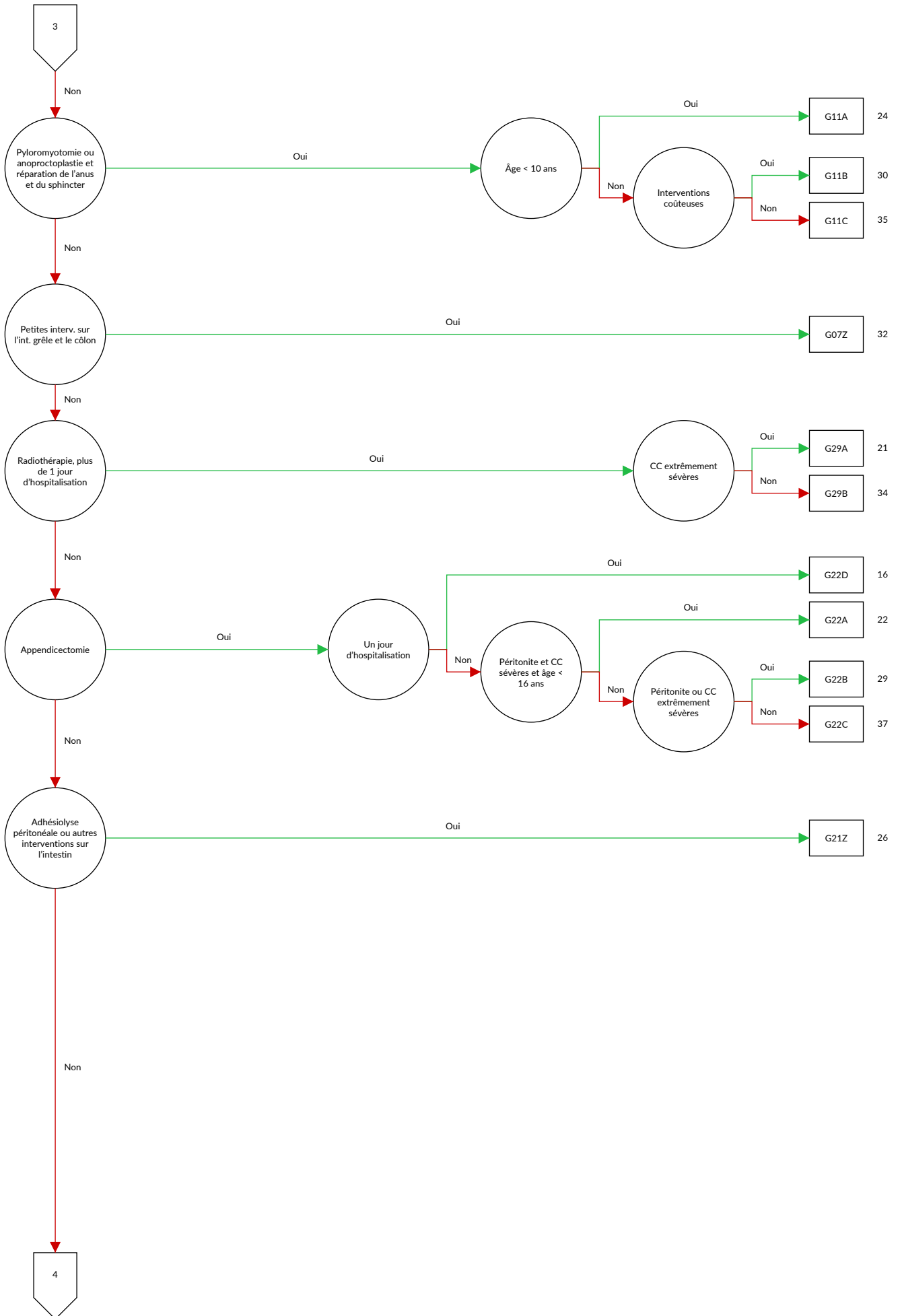

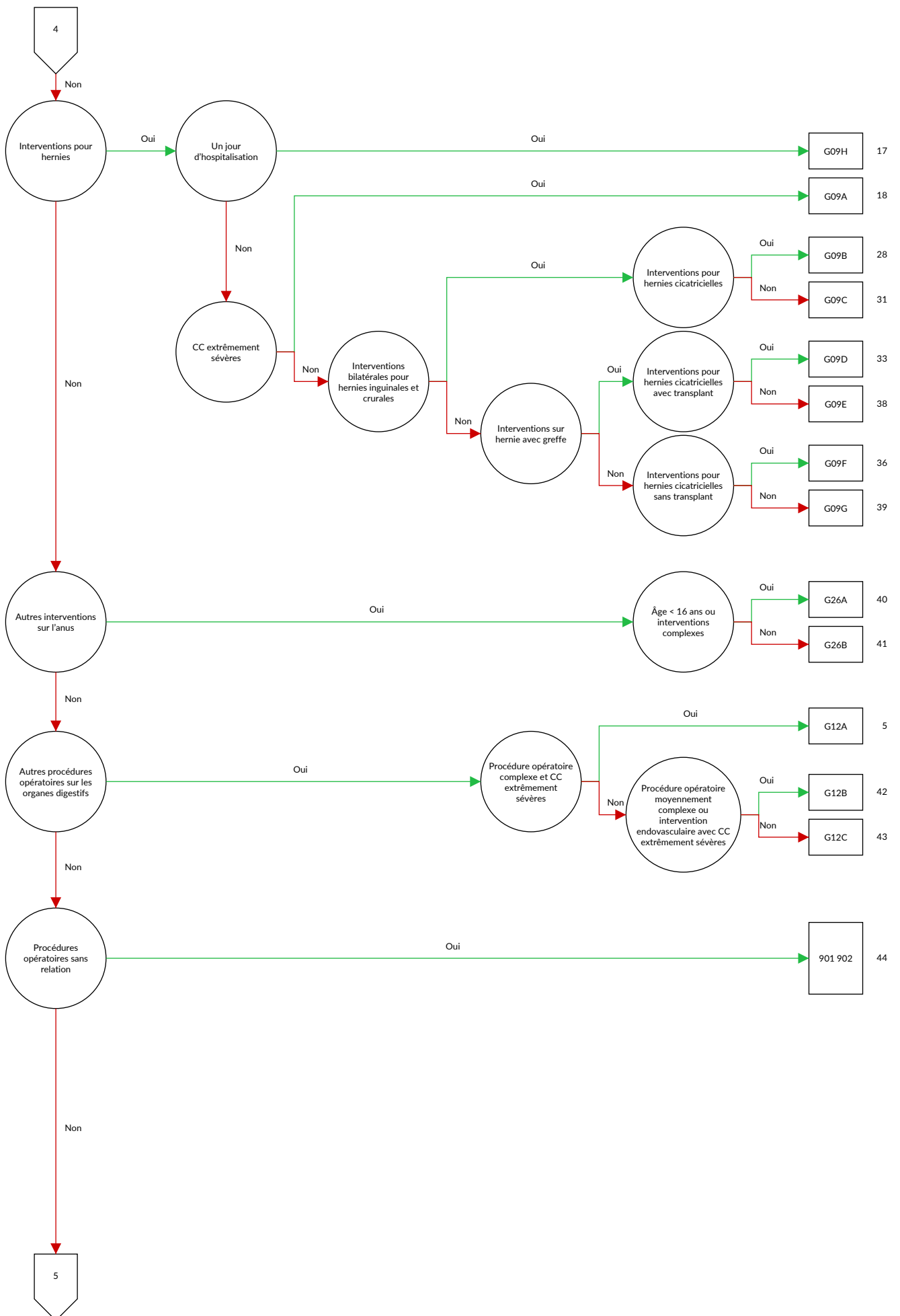

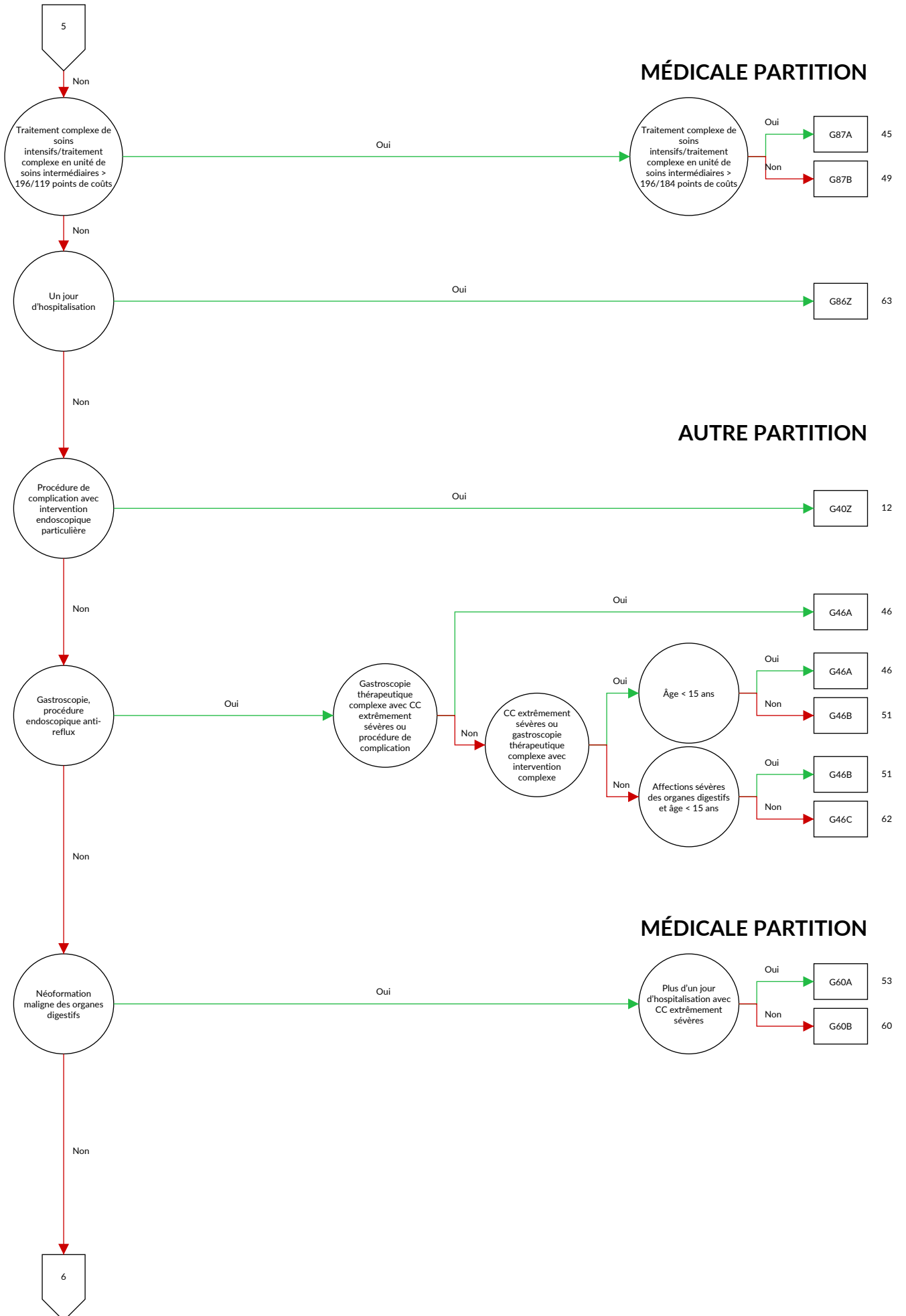

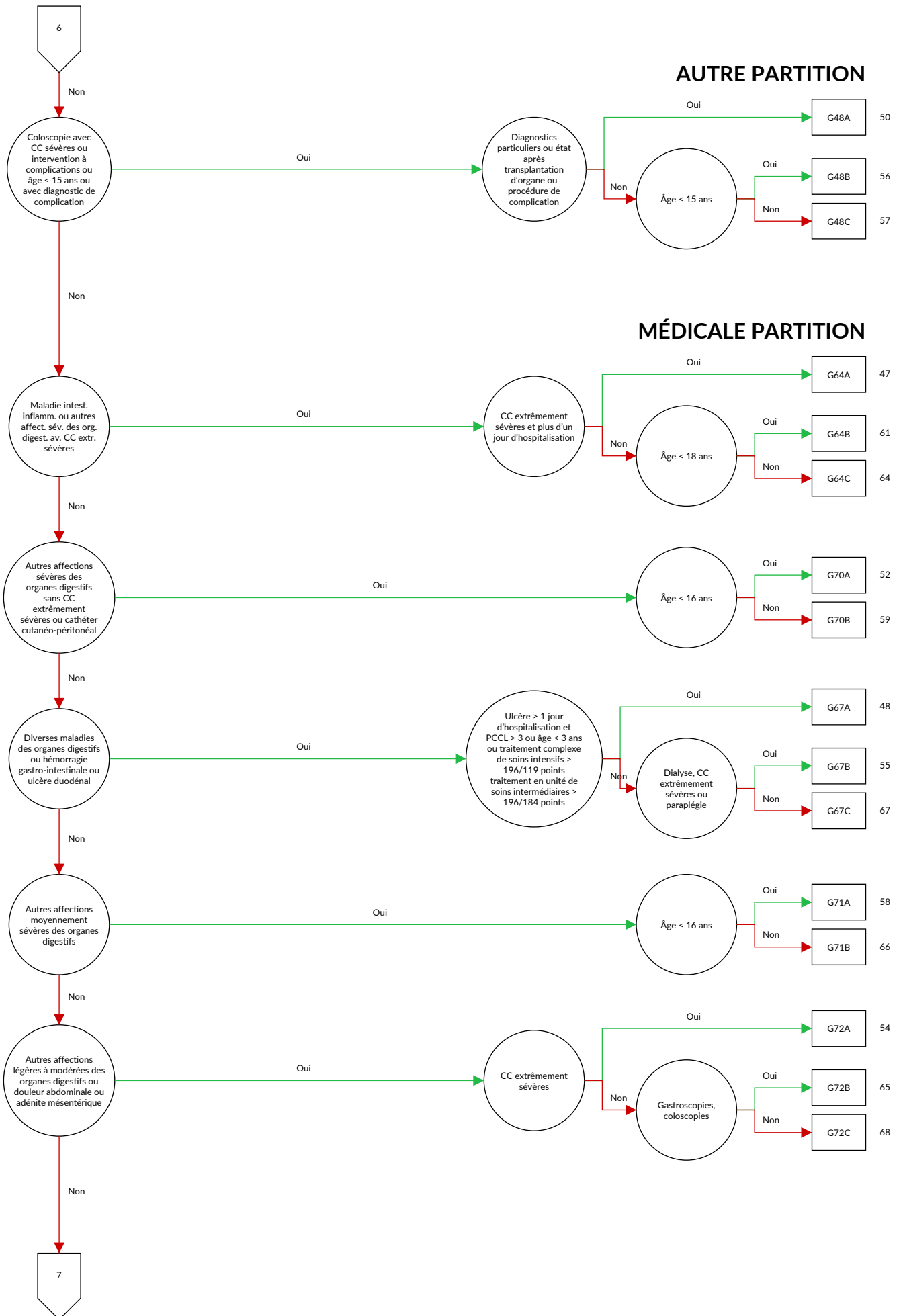

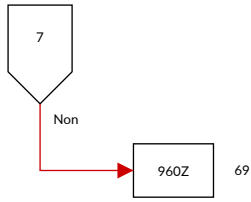

Logique décisionnelle MDC 06 Maladies et troubles des organes digestifs

Diagnostic principal dans le tableau MDC06-0

Diagnostic MDC06-0

A00.0	A Vibrio cholerae 01, biovar cholerae	B37.81	Œsophagite à Candida
A00.1	A Vibrio cholerae 01, biovar El Tor	B68.0	Infection à Taenia solium
A00.9	Choléra, sans précision	B68.1	Infection à Taenia saginata
A02.0	Entérite à Salmonella	B68.9	Infection à Taenia, sans précision
A03.0	Shigellose à Shigella dysenteriae	B69.8	Cysticercose, autres localisations
A03.1	Shigellose à Shigella flexneri	B69.9	Cysticercose, sans précision
A03.2	Shigellose à Shigella boydii	B70.0	Diphyllobothriase
A03.3	Shigellose à Shigella sonnei	B70.1	Sparganose
A03.8	Autres shigelloses	B71.0	Hyménolépiase
A03.9	Shigellose, sans précision	B71.1	Infection à Dipylidium
A04.0	Infection entéropathogène à Escherichia coli	B71.8	Autres infections par cestodes, précisées
A04.1	Infection entérotoxigène à Escherichia coli	B71.9	Infection par cestodes, sans précision
A04.2	Infection entéro-invasive à Escherichia coli	B76.0	Ankylostomose
A04.3	Infection entéro-hémorragique à Escherichia coli	B76.1	Nécatorose
A04.4	Autres infections intestinales à Escherichia coli	B76.8	Autres ankylostomoses
A04.5	Entérite à Campylobacter	B76.9	Ankylostomiase, sans précision
A04.6	Entérite à Yersinia enterocolitica	B77.0	Ascariadiase avec complications intestinales
A04.70	Entérocolite à Clostridium difficile sans mégacolon, sans autres complications au niveau des organes	B77.8	Ascariadiase avec autres complications
A04.71	Entérocolite à Clostridium difficile sans mégacolon, avec d'autres complications au niveau des organes	B77.9	Ascariadiase, sans précision
A04.72	Entérocolite à Clostridium difficile avec mégacolon, sans autres complications organiques	B78.0	Anguillulose intestinale
A04.73	Entérocolite à Clostridium difficile avec mégacolon, avec d'autres complications organiques	B78.1	Anguillulose cutanée
A04.79	Entérocolite à Clostridium difficile, sans précision	B78.7	Anguillulose disséminée
A04.8	Autres infections intestinales bactériennes précisées	B78.9	Anguillulose, sans précision
A04.9	Infection intestinale bactérienne, sans précision	B79	Infection à Trichuris trichiuria
A05.0	Intoxication alimentaire à staphylocoques	B80	Oxyurose
A05.2	Intoxication alimentaire à Clostridium perfringens [Clostridium welchii]	B81.0	Anisakiase
A05.3	Intoxication alimentaire à Vibrio parahaemolyticus	B81.1	Capillariase intestinale
A05.4	Intoxication alimentaire à Bacillus cereus	B81.2	Trichostrongylose
A05.8	Autres intoxications bactériennes d'origine alimentaire précisées	B81.3	Angiostrongyloïdose [angiostrongylose] intestinale
A05.9	Intoxication bactérienne d'origine alimentaire, sans précision	B81.8	Autres helminthiases intestinales précisées
A06.0	Dysenterie amibienne aiguë	B82.0	Helminthiase intestinale, sans précision
A06.1	Amibiase intestinale chronique	B82.9	Parasitose intestinale, sans précision
A06.2	Colite amibienne non dysentérique	C15.0	Tumeur maligne: Œsophage cervical
A07.0	Balantidiose	C15.1	Tumeur maligne: Œsophage thoracique
A07.1	Giardiase [lambliaze]	C15.2	Tumeur maligne: Œsophage abdominal
A07.2	Cryptosporidiose	C15.3	Tumeur maligne: Tiers supérieur de l'œsophage
A07.3	Infection à Isospora	C15.4	Tumeur maligne: Tiers moyen de l'œsophage
A07.8	Autres maladies intestinales précisées, à protozoaires	C15.5	Tumeur maligne: Tiers inférieur de l'œsophage
A07.9	Maladie intestinale à protozoaires, sans précision	C15.8	Tumeur maligne: Lésion à localisations contiguës de l'œsophage
A08.0	Entérite à rotavirus	C15.9	Tumeur maligne: Œsophage, sans précision
A08.1	Gastroentérite aiguë à norovirus	C16.0	Tumeur maligne: Cardia
A08.2	Entérite à adénovirus	C16.1	Tumeur maligne: Fundus
A08.3	Autres entérites virales	C16.2	Tumeur maligne: Corps de l'estomac
A08.4	Infections intestinales virales, sans précision	C16.3	Tumeur maligne: Antre pylorique
A08.5	Autres infections intestinales précisées	C16.4	Tumeur maligne: Pylore
A09.0	Autres gastro-entérites et colites non précisées d'origine infectieuse	C16.5	Tumeur maligne: Petite courbure de l'estomac, sans précision
A09.9	Autres gastro-entérites et colites SAI d'origine non précisée	C16.6	Tumeur maligne: Grande courbure de l'estomac, sans précision
A18.3	Tuberculose de l'intestin, du péritoine et des ganglions mésentériques	C16.8	Tumeur maligne: Lésion à localisations contiguës de l'estomac
A21.3	Tularémie gastro-intestinale	C16.9	Tumeur maligne: Estomac, sans précision
A22.2	Charbon gastro-intestinal	C17.0	Tumeur maligne: Duodénum
A42.1	Actinomycose abdominale	C17.1	Tumeur maligne: Jéjunum
A51.1	Syphilis anale primaire	C17.2	Tumeur maligne: Iléon
A54.6	Infection gonococcique de l'anus et du rectum	C17.3	Tumeur maligne: Diverticule de Meckel
A56.3	Infection à Chlamydia de l'anus et du rectum	C17.8	Tumeur maligne: Lésion à localisations contiguës de l'intestin grêle
		C17.9	Tumeur maligne: Intestin grêle, sans précision
		C18.0	Tumeur maligne: Cæcum
		C18.1	Tumeur maligne: Appendice
		C18.2	Tumeur maligne: Côlon ascendant
		C18.3	Tumeur maligne: Angle droit du côlon [hepatica]
		C18.4	Tumeur maligne: Côlon transverse

C18.5	Tumeur maligne: Angle gauche du côlon [splénique]	D37.1	Tumeurs à évolution imprévisible ou inconnue: Estomac
C18.6	Tumeur maligne: Côlon descendant		
C18.7	Tumeur maligne: Côlon sigmoïde	D37.2	Tumeurs à évolution imprévisible ou inconnue: Intestin grêle
C18.8	Tumeur maligne: Lésion à localisations contiguës du côlon	D37.3	Tumeurs à évolution imprévisible ou inconnue: Appendice
C18.9	Tumeur maligne: Côlon, sans précision		
C19	Tumeur maligne de la jonction recto-sigmoïdienne	D37.4	Tumeurs à évolution imprévisible ou inconnue: Côlon
C20	Tumeur maligne du rectum		
C21.0	Tumeur maligne: Anus, sans précision	D37.5	Tumeurs à évolution imprévisible ou inconnue: Rectum
C21.1	Tumeur maligne: Canal anal		
C21.2	Tumeur maligne: Zone cloacale	D37.78	Tumeur de la cavité buccale et des organes digestifs à évolution imprévisible ou inconnue: Autres organes digestifs
C21.8	Tumeur maligne: Lésion à localisations contiguës du rectum, de l'anus et du canal anal		
C26.0	Tumeur maligne: Tractus intestinal, partie non précisée	D37.9	Tumeurs à évolution imprévisible ou inconnue: Appareil digestif, sans précision
C26.8	Tumeur maligne: Lésion à localisations contiguës de l'appareil digestif	D48.3	Tumeurs à évolution imprévisible ou inconnue: Rétropéritoine
C26.9	Tumeur maligne: Sièges mal définis de l'appareil digestif	D48.4	Tumeurs à évolution imprévisible ou inconnue: Péritoine
C45.1	Mésothéliome du péritoine	E16.4	Sécrétion anormale de gastrine
C47.4	Tumeur maligne: Nerfs périphériques de l'abdomen	E73.0	Déficit congénital en lactase
C48.1	Tumeur maligne: Parties précisées du péritoine	E73.1	Déficit secondaire en lactase
C48.2	Tumeur maligne: Péritoine, sans précision	E73.8	Autres intolérances au lactose
C48.8	Tumeur maligne: Lésion à localisations contiguës du rétropéritoine et du péritoine	E73.9	Intolérance au lactose, sans précision
C49.4	Tumeur maligne: Tissu conjonctif et autres tissus mous de l'abdomen	E74.1	Anomalies du métabolisme du fructose
		E74.3	Autres anomalies de l'absorption intestinale des hydrates de carbone
C76.2	Tumeur maligne: Abdomen	E84.1	Fibrose kystique avec manifestations intestinales
C78.4	Tumeur maligne secondaire de l'intestin grêle	I77.4	Syndrome de compression de l'artère cœliaque
C78.5	Tumeur maligne secondaire du gros intestin et du rectum	I85.0	Varices œsophagiennes hémorragiques
		I85.9	Varices œsophagiennes, non hémorragiques
C78.6	Tumeur maligne secondaire du rétropéritoine et du péritoine	I86.80	Varices grêliques
		I86.81	Varices coliques
C78.8	Tumeur maligne secondaire des organes digestifs, autres et non précisés	I86.82	Varices rectales
		I88.0	Lymphadénite mésentérique non spécifique
D00.1	Carcinoma in situ: Œsophage	I98.2	Varices œsophagiennes et gastriques au cours de maladies classées dans d'autres chapitres, sans indication d'hémorragie
D00.2	Carcinoma in situ: Estomac		
D01.0	Carcinoma in situ: Côlon		
D01.1	Carcinoma in situ: Jonction recto-sigmoïdienne	I98.3	Varices œsophagiennes et gastriques au cours de maladies classées dans d'autres chapitres, avec mention d'hémorragie
D01.2	Carcinoma in situ: Rectum		
D01.3	Carcinoma in situ: Anus et canal anal		
D01.4	Carcinoma in situ: Parties de l'intestin, autres et non précisées	K20	Œsophagite
		K21.0	Reflux gastro-œsophagien avec œsophagite
D01.7	Carcinoma in situ: Autres organes digestifs précisés	K21.9	Reflux gastro-œsophagien sans œsophagite
D01.9	Carcinoma in situ: Organe digestif, sans précision	K22.0	Achalasie du cardia
D12.0	Tumeur bénigne: Cæcum	K22.1	Ulcère de l'œsophage
D12.1	Tumeur bénigne: Appendice	K22.2	Obstruction de l'œsophage
D12.2	Tumeur bénigne: Côlon ascendant	K22.3	Perforation de l'œsophage
D12.3	Tumeur bénigne: Côlon transverse	K22.4	Dyskinésie de l'œsophage
D12.4	Tumeur bénigne: Côlon descendant	K22.5	Diverticule acquis de l'œsophage
D12.5	Tumeur bénigne: Côlon sigmoïde	K22.6	Syndrome de Mallory-Weiss
D12.6	Tumeur bénigne: Côlon, sans précision	K22.7	Endobrachyœsophage [œsophage de Barrett]
D12.7	Tumeur bénigne: Jonction recto-sigmoïdienne	K22.80	Fistule de l'œsophage
D12.8	Tumeur bénigne: Rectum	K22.88	Autres maladies précisées de l'œsophage
D12.9	Tumeur bénigne: Anus et canal anal	K22.9	Maladie de l'œsophage, sans précision
D13.0	Tumeur bénigne: Œsophage	K23.0	Œsophagite tuberculeuse {A18.8}
D13.1	Tumeur bénigne: Estomac	K23.8	Atteintes de l'œsophage au cours d'autres maladies classées ailleurs
D13.2	Tumeur bénigne: Duodénum		
D13.3	Tumeur bénigne: Parties de l'intestin grêle, autres et non précisées	K25.0	Ulcère de l'estomac: Aigu avec hémorragie
		K25.1	Ulcère de l'estomac: Aigu avec perforation
D13.9	Tumeur bénigne: Sièges mal définis de l'appareil digestif	K25.2	Ulcère de l'estomac: Aigu avec hémorragie et perforation
D17.5	Tumeur lipomateuse bénigne des organes intra-abdominaux	K25.3	Ulcère de l'estomac: Aigu sans hémorragie ni perforation
D18.04	Hémangiome: Système digestif	K25.4	Ulcère de l'estomac: Chronique ou non précisé, avec hémorragie
D19.1	Tumeur bénigne: Tissu mésothélial du péritoine		
D20.0	Tumeur bénigne: Rétropéritoine	K25.5	Ulcère de l'estomac: Chronique ou non précisé, avec perforation
D20.1	Tumeur bénigne: Péritoine		
D21.4	Tumeur bénigne: Tissu conjonctif et autres tissus mous de l'abdomen	K25.6	Ulcère de l'estomac: Chronique ou non précisé, avec hémorragie et perforation

K25.7	Ulcère de l'estomac: Chronique sans hémorragie ni perforation	K31.5	Obstruction du duodénum
K25.9	Ulcère de l'estomac: Non précisé comme étant aigu ou chronique, sans hémorragie ni perforation	K31.6	Fistule de l'estomac et du duodénum
K26.0	Ulcère du duodénum: Aigu avec hémorragie	K31.7	Polype de l'estomac et du duodénum
K26.1	Ulcère du duodénum: Aigu avec perforation	K31.81	Angiodysplasie de l'estomac ou du duodénum sans indication de saignement
K26.2	Ulcère du duodénum: Aigu avec hémorragie et perforation	K31.82	Angiodysplasie de l'estomac ou du duodénum avec saignement
K26.3	Ulcère du duodénum: Aigu sans hémorragie ni perforation	K31.88	Autres affections précisées de l'estomac ou du duodénum
K26.4	Ulcère du duodénum: Chronique ou non précisé, avec hémorragie	K31.9	Maladie de l'estomac et du duodénum, sans précision
K26.5	Ulcère du duodénum: Chronique ou non précisé, avec perforation	K35.2	Appendicite aiguë avec péritonite généralisée
K26.6	Ulcère du duodénum: Chronique ou non précisé, avec hémorragie et perforation	K35.30	Appendicite aiguë avec péritonite localisée sans perforation ni rupture
K26.7	Ulcère du duodénum: Chronique sans hémorragie ni perforation	K35.31	Appendicite aiguë avec péritonite localisée avec perforation ou rupture
K26.9	Ulcère du duodénum: Non précisé comme étant aigu ou chronique, sans hémorragie ni perforation	K35.32	Appendicite aiguë avec abcès péritonéal
K27.0	Ulcère digestif, de siège non précisé: Aigu avec hémorragie	K35.8	Appendicite aiguë, sans précision
K27.1	Ulcère digestif, de siège non précisé: Aigu avec perforation	K36	Autres formes d'appendicite
K27.2	Ulcère digestif, de siège non précisé: Aigu avec hémorragie et perforation	K37	Appendicite, sans précision
K27.3	Ulcère digestif, de siège non précisé: Aigu sans hémorragie ni perforation	K38.0	Hyperplasie de l'appendice
K27.4	Ulcère digestif, de siège non précisé: Chronique ou non précisé, avec hémorragie	K38.1	Concrétions appendiculaires
K27.5	Ulcère digestif, de siège non précisé: Chronique ou non précisé, avec perforation	K38.2	Diverticule de l'appendice
K27.6	Ulcère digestif, de siège non précisé: Chronique ou non précisé, avec hémorragie et perforation	K38.3	Fistule de l'appendice
K27.7	Ulcère digestif, de siège non précisé: Chronique sans hémorragie ni perforation	K38.8	Autres maladies précisées de l'appendice
K27.9	Ulcère digestif, de siège non précisé: Non précisé comme étant aigu ou chronique, sans hémorragie ni perforation	K38.9	Maladie de l'appendice, sans précision
K28.0	Ulcère gastro-jéjunal: Aigu avec hémorragie	K40.00	Hernie inguinale bilatérale, avec occlusion, sans gangrène: Non précisée comme hernie récidivante
K28.1	Ulcère gastro-jéjunal: Aigu avec perforation	K40.01	Hernie inguinale bilatérale, avec occlusion, sans gangrène: Hernie récidivante
K28.2	Ulcère gastro-jéjunal: Aigu avec hémorragie et perforation	K40.10	Hernie inguinale bilatérale, avec gangrène: Non précisée comme hernie récidivante
K28.3	Ulcère gastro-jéjunal: Aigu sans hémorragie ni perforation	K40.11	Hernie inguinale bilatérale, avec gangrène: Hernie récidivante
K28.4	Ulcère gastro-jéjunal: Chronique ou non précisé, avec hémorragie	K40.20	Hernie inguinale bilatérale, sans occlusion ni gangrène: Non précisée comme hernie récidivante
K28.5	Ulcère gastro-jéjunal: Chronique ou non précisé, avec perforation	K40.21	Hernie inguinale bilatérale, sans occlusion ni gangrène: Hernie récidivante
K28.6	Ulcère gastro-jéjunal: Chronique ou non précisé, avec hémorragie et perforation	K40.30	Hernie inguinale, unilatérale ou sans précision, avec occlusion, sans gangrène: Non précisée comme hernie récidivante
K28.7	Ulcère gastro-jéjunal: Chronique sans hémorragie ni perforation	K40.31	Hernie inguinale, unilatérale ou sans précision, avec occlusion, sans gangrène: Hernie récidivante
K28.9	Ulcère gastro-jéjunal: Non précisé comme étant aigu ou chronique, sans hémorragie ni perforation	K40.40	Hernie inguinale, unilatérale ou sans précision, avec gangrène: Non précisée comme hernie récidivante
K29.0	Gastrite hémorragique aiguë	K40.41	Hernie inguinale, unilatérale ou sans précision, avec gangrène: Hernie récidivante
K29.1	Autres gastrites aiguës	K40.90	Hernie inguinale, unilatérale ou sans précision, sans occlusion ni gangrène: Non précisée comme hernie récidivante
K29.2	Gastrite alcoolique	K40.91	Hernie inguinale, unilatérale ou sans précision, sans occlusion ni gangrène: Hernie récidivante
K29.3	Gastrite chronique superficielle	K41.0	Hernie crurale bilatérale, avec occlusion, sans gangrène
K29.4	Gastrite chronique atrophique	K41.1	Hernie crurale bilatérale, avec gangrène
K29.5	Gastrite chronique, sans précision	K41.2	Hernie crurale bilatérale, sans occlusion ni gangrène
K29.6	Autres gastrites	K41.3	Hernie crurale, unilatérale ou sans précision, avec occlusion, sans gangrène
K29.7	Gastrite, sans précision	K41.4	Hernie crurale, unilatérale ou sans précision, avec gangrène
K29.8	Duodénite	K41.9	Hernie crurale, unilatérale ou sans précision, sans occlusion ni gangrène
K29.9	Gastro-duodénite, sans précision	K42.0	Hernie ombilicale avec occlusion, sans gangrène
K30	Dyspepsie fonctionnelle	K42.1	Hernie ombilicale, avec gangrène
K31.0	Dilatation aiguë de l'estomac	K42.9	Hernie ombilicale, sans occlusion ni gangrène
K31.1	Sténose pylorique hypertrophique de l'adulte	K43.0	Hernie incisionnelle avec occlusion, sans gangrène
K31.2	Estomac en sablier et sténose de l'estomac	K43.1	Hernie incisionnelle avec gangrène
K31.3	Spasme du pylore, non classé ailleurs	K43.2	Hernie incisionnelle sans occlusion ni gangrène
K31.4	Diverticule gastrique	K43.3	Hernie parastomale avec occlusion, sans gangrène
		K43.4	Hernie parastomale, avec gangrène
		K43.5	Hernie parastomale, sans occlusion ni gangrène

K43.60	Hernie épigastrique avec occlusion, sans gangrène	K56.5	Adhérences de l'intestin [brides] avec occlusion
K43.68	Autres hernies de la paroi abdominale antérieure avec occlusion, sans gangrène	K56.6	Occlusions intestinales, autres et sans précision
K43.69	Hernies de la paroi abdominale antérieure non précisées avec occlusion, sans gangrène	K56.7	Iléus, sans précision
K43.70	Hernie épigastrique avec gangrène	K57.00	Diverticulose de l'intestin grêle avec perforation et abcès, sans indication de saignement
K43.78	Autres hernies de la paroi abdominale antérieure avec gangrène	K57.01	Diverticulose de l'intestin grêle avec perforation, abcès et saignement
K43.79	Hernies de la paroi abdominale antérieure non précisées avec gangrène	K57.02	Diverticulite de l'intestin grêle avec perforation et abcès, sans indication de saignement
K43.90	Hernie épigastrique sans occlusion ni gangrène	K57.03	Diverticulite de l'intestin grêle avec perforation, abcès et saignement
K43.98	Autres hernies de la paroi abdominale antérieure sans occlusion ni gangrène	K57.10	Diverticulose de l'intestin grêle sans perforation, abcès ou indication de saignement
K43.99	Hernies de la paroi abdominale antérieure non précisées sans occlusion ni gangrène	K57.11	Diverticulose de l'intestin grêle sans perforation ni abcès, avec saignement
K44.0	Hernie diaphragmatique avec occlusion, sans gangrène	K57.12	Diverticulite de l'intestin grêle sans perforation, abcès ou indication de saignement
K44.1	Hernie diaphragmatique, avec gangrène	K57.13	Diverticulite de l'intestin grêle sans perforation ni abcès, avec saignement
K44.9	Hernie diaphragmatique, sans occlusion ni gangrène	K57.20	Diverticulose du côlon avec perforation et abcès, sans indication de saignement
K45.0	Autres hernies abdominales de siège précisé, avec occlusion, sans gangrène	K57.21	Diverticulose du colon avec perforation, abcès et saignement
K45.1	Autres hernies abdominales précisées, avec gangrène	K57.22	Diverticulite du côlon avec perforation et abcès, sans indication de saignement
K45.8	Autres hernies abdominales précisées, sans occlusion ni gangrène	K57.23	Diverticulite du colon avec perforation, abcès et saignement
K46.0	Hernie abdominale non précisée, avec occlusion, sans gangrène	K57.30	Diverticulose du côlon sans perforation ni abcès, sans indication de saignement
K46.1	Hernie abdominale non précisée, avec gangrène	K57.31	Diverticulose du côlon sans perforation ni abcès, avec saignement
K46.9	Hernie abdominale non précisée, sans occlusion ni gangrène	K57.32	Diverticulite du côlon sans perforation ni abcès, sans indication de saignement
K50.0	Maladie de Crohn de l'intestin grêle	K57.33	Diverticulite du côlon sans perforation ni abcès, avec saignement
K50.1	Maladie de Crohn du gros intestin	K57.40	Diverticulose du grêle et du colon avec perforation et abcès, sans indication de saignement
K50.80	Maladie de Crohn gastrique	K57.41	Diverticulose de l'intestin grêle et du côlon avec perforation, abcès et saignement
K50.81	Maladie de Crohn de l'oesophage	K57.42	Diverticulite de l'intestin grêle et du côlon avec perforation et abcès sans indication de saignement
K50.82	Maladie de Crohn de l'oesophage et du tractus gastro-intestinal sur plusieurs segments	K57.43	Diverticulite de l'intestin grêle et du côlon avec perforation, abcès et saignement
K50.88	Autres formes de la maladie de Crohn	K57.50	Diverticulose de l'intestin grêle et du côlon sans perforation ni abcès, sans indication de saignement
K50.9	Maladie de Crohn, sans précision	K57.51	Diverticulose du grêle et du colon sans perforation ni abcès, avec saignement
K51.0	Pancolite ulcéreuse (chronique)	K57.52	Diverticulite de l'intestin grêle et du côlon sans perforation ni abcès, sans indication de saignement
K51.2	Rectite ulcéreuse (chronique)	K57.53	Diverticulite de l'intestin grêle et du côlon sans perforation ni abcès, avec saignement
K51.3	Recto-sigmoïdite ulcéreuse (chronique)	K57.80	Diverticulose de l'intestin, siège non précisé, avec perforation et abcès, sans indication de saignement
K51.4	Polypes inflammatoires du côlon	K57.81	Diverticulose de l'intestin, siège non précisé, avec perforation, abcès et saignement
K51.5	Colite latérale gauche	K57.82	Diverticulite de l'intestin, siège non précisé, avec perforation et abcès, sans indication de saignement
K51.8	Autres recto-colites hémorragiques	K57.83	Diverticulite de l'intestin, siège non précisé, avec perforation, abcès et saignement
K51.9	Recto-colite hémorragique, sans précision	K57.90	Diverticulose de l'intestin, siège non précisé, sans perforation ni abcès, sans indication de saignement
K52.0	Gastro-entérite et colite dues à une irradiation	K57.91	Diverticulose de l'intestin, siège non précisé, sans perforation ni abcès, avec saignement
K52.1	Gastro-entérite et colite toxiques	K57.92	Diverticulite de l'intestin, siège non précisé, sans perforation ni abcès, sans indication de saignement
K52.2	Gastro-entérite et colite allergiques et alimentaires	K57.93	Diverticulite de l'intestin, siège non précisé, sans perforation ni abcès, avec saignement
K52.30	Pancolite indéterminée	K58.0	Syndrome de l'intestin irritable, avec diarrhée
K52.31	Colite indéterminée latérale gauche	K58.9	Syndrome de l'intestin irritable, sans diarrhée
K52.32	Colite indéterminée du côlon rectosigmoïde	K59.0	Constipation
K52.38	Autres colites indéterminées	K59.1	Diarrhée fonctionnelle
K52.8	Autres gastro-entérites et colites non infectieuses précisées		
K52.9	Gastro-entérite et colite non infectieuses, sans précision		
K55.0	Troubles vasculaires aigus de l'intestin		
K55.1	Troubles vasculaires chroniques de l'intestin		
K55.21	Angiodysplasie du côlon: Sans indication de saignement		
K55.22	Angiodysplasie du côlon: Avec saignement		
K55.81	Angiodysplasie de l'intestin grêle sans indication de saignement		
K55.82	Angiodysplasie de l'intestin grêle avec saignement		
K55.88	Autres troubles vasculaires de l'intestin		
K55.9	Trouble vasculaire de l'intestin, sans précision		
K56.0	Iléus paralytique		
K56.1	Invagination		
K56.2	Volvulus		
K56.3	Iléus biliaire		
K56.4	Autres obstructions de l'intestin		

K59.2	Intestin neurogène, non classé ailleurs	K91.80	Inflammation généralisée des muqueuses par immunodéficience
K59.3	Mégacôlon, non classé ailleurs	K91.81	Insuffisances d'anastomoses et sutures après opérations de la vésicule et des voies biliaires
K59.4	Spasme de l'anus	K91.82	Insuffisances d'anastomoses et sutures après opérations du pancréas
K59.8	Autres troubles fonctionnels précisés de l'intestin	K91.83	Insuffisances d'anastomoses et sutures après opérations d'autres organes du système digestif
K59.9	Trouble fonctionnel de l'intestin, sans précision	K91.88	Autres atteintes de l'appareil digestif après des actes médicaux, non classées ailleurs
K60.0	Fissure anale aiguë	K91.9	Atteinte de l'appareil digestif après des actes médicaux, sans précision
K60.1	Fissure anale chronique	K92.0	Hématémèse
K60.2	Fissure anale, sans précision	K92.1	Mélæna
K60.3	Fistule anale	K92.2	Hémorragie gastro-intestinale, sans précision
K60.4	Fistule rectale	K92.8	Autres maladies précisées du système digestif
K60.5	Fistule ano-rectale	K92.9	Maladie du système digestif, sans précision
K61.0	Abcès anal	K93.0	Atteintes tuberculeuses de l'intestin, du péritoine et des ganglions mésentériques {A18.3}
K61.1	Abcès rectal	K93.1	Mégacôlon au cours de la maladie de Chagas {B57.3}
K61.2	Abcès ano-rectal	K93.21	Stade 1 de maladie aiguë de rejet de l'appareil digestif greffe-contre-hôte {T86.01}
K61.3	Abcès ischio-rectal	K93.22	Stade 2 de maladie aiguë de rejet de l'appareil digestif greffe-contre-hôte {T86.02}
K61.4	Abcès intrasphinctérien	K93.23	Stade 3 de maladie aiguë de rejet de l'appareil digestif greffe-contre-hôte {T86.02}
K62.0	Polype anal	K93.24	Stade 4 de maladie aiguë de rejet de l'appareil digestif greffe-contre-hôte {T86.02}
K62.1	Polype rectal	K93.31	Stade 1 de la maladie GVH chronique des voies digestives {T86.05}, {T86.06}
K62.2	Prolapsus anal	K93.32	Stade 2 de la maladie GVH chronique des voies digestives {T86.06}
K62.3	Prolapsus rectal	K93.33	Stade 3 de la maladie GVH chronique des voies digestives {T86.07}
K62.4	Sténose de l'anus et du rectum	K93.41	Stade 1 de la maladie GVH chronique de la muqueuse buccale {T86.05}, {T86.06}
K62.5	Hémorragie de l'anus et du rectum	K93.42	Stade 2 de la maladie GVH chronique de la muqueuse buccale {T86.06}
K62.6	Ulcère de l'anus et du rectum	K93.43	Stade 3 de la maladie GVH chronique de la muqueuse buccale {T86.07}
K62.7	Rectite due à une irradiation	K93.8	Atteintes d'autres organes digestifs précisés au cours de maladies classées ailleurs
K62.8	Autres maladies précisées de l'anus et du rectum	N80.5	Endométriose de l'intestin
K62.9	Maladie de l'anus et du rectum, sans précision	N82.2	Fistule du vagin à l'intestin grêle
K63.0	Abcès de l'intestin	N82.3	Fistule du vagin au côlon
K63.1	Perforation de l'intestin (non traumatique)	N82.4	Autres fistules intestino-génitales chez la femme
K63.2	Fistule de l'intestin	P76.1	Iléus transitoire du nouveau-né
K63.3	Ulcère de l'intestin	P76.2	Occlusion intestinale due à un lait épais
K63.4	Entéroptose	P76.8	Autres occlusions intestinales précisées du nouveau-né
K63.5	Polype du côlon	P76.9	Occlusion intestinale du nouveau-né, sans précision
K63.8	Autres maladies précisées de l'intestin	P77	Entérocélite nécrosante du fœtus et du nouveau-né
K63.9	Maladie de l'intestin, sans précision	P78.3	Diarrhée non infectieuse néonatale
K64.0	Hémorroïdes du premier degré	P78.8	Autres affections périnatales précisées de l'appareil digestif
K64.1	Hémorroïdes du deuxième degré	P78.9	Affection périnatale de l'appareil digestif, sans précision
K64.2	Hémorroïdes du troisième degré	Q39.0	Atrésie de l'œsophage, sans fistule
K64.3	Hémorroïdes du quatrième degré	Q39.1	Atrésie de l'œsophage avec fistule trachéo-œsophagienne
K64.4	Cicatrices hémorroïdaires cutanées résiduelles	Q39.2	Fistule trachéo-œsophagienne congénitale, sans atrésie
K64.5	Thrombose veineuse périanale	Q39.3	Sténose et rétrécissement congénitaux de l'œsophage
K64.8	Autres hémorroïdes	Q39.4	Ptérygion congénital de l'œsophage
K64.9	Hémorroïdes, sans autre précision	Q39.5	Dilatation congénitale de l'œsophage
K65.0	Péritonite aiguë	Q39.6	Diverticule de l'œsophage (congénital)
K65.8	Autres péritonites	Q39.8	Autres malformations congénitales de l'œsophage
K65.9	Péritonite, sans précision	Q39.9	Malformation congénitale de l'œsophage, sans précision
K66.0	Adhérences péritonéales	Q40.0	Sténose hypertrophique congénitale du pylore
K66.1	Hétopéritoine		
K66.8	Autres maladies précisées du péritoine		
K66.9	Maladie du péritoine, sans précision		
K67.0	Péritonite à Chlamydia {A74.8}		
K67.1	Péritonite gonococcique {A54.8}		
K67.2	Péritonite syphilitique {A52.7}		
K67.3	Péritonite tuberculeuse {A18.3}		
K67.8	Autres atteintes péritonéales au cours de maladies infectieuses classées ailleurs		
K90.0	Maladie cœliaque		
K90.1	Sprue tropicale		
K90.2	Syndrome de l'anse borgne, non classé ailleurs		
K90.3	Stéatorrhée pancréatique		
K90.4	Malabsorption due à une intolérance, non classée ailleurs		
K90.8	Autres malabsorptions intestinales		
K90.9	Malabsorption intestinale, sans précision		
K91.0	Vomissements consécutifs à une intervention gastro-intestinale		
K91.1	Syndromes consécutifs à une intervention gastrique		
K91.2	Malabsorption post-chirurgicale, non classée ailleurs		
K91.3	Occlusion intestinale post-opératoire, non classée ailleurs		
K91.4	Mauvais résultats fonctionnels d'une colostomie et d'une entérostomie		

Q40.1	Hernie hiatale congénitale	R19.1	Bruits abdominaux anormaux
Q40.2	Autres malformations congénitales précisées de l'estomac	R19.2	Péristaltisme apparent
Q40.3	Malformation congénitale de l'estomac, sans précision	R19.3	Contracture abdominale
Q40.8	Autres malformations congénitales précisées des voies digestives supérieures	R19.4	Modification du transit intestinal
Q40.9	Malformation congénitale des voies digestives supérieures, sans précision	R19.5	Autres anomalies des matières fécales
Q41.0	Absence, atrésie et sténose congénitales du duodénum	R19.80	Le syndrome du compartiment abdominal
Q41.1	Absence, atrésie et sténose congénitales du jéjunum	R19.88	Autres symptômes précis du système digestif et de l'abdomen
Q41.2	Absence, atrésie et sténose congénitales de l'iléon	R85.0	Résultats anormaux de prélèvements effectués sur l'appareil digestif et la cavité abdominale: Taux anormal d'enzymes
Q41.8	Absence, atrésie et sténose congénitales d'autres localisations précisées de l'intestin grêle	R85.1	Résultats anormaux de prélèvements effectués sur l'appareil digestif et la cavité abdominale: Taux anormal d'hormones
Q41.9	Absence, atrésie et sténose congénitales de l'intestin grêle, sans précision de localisation	R85.2	Résultats anormaux de prélèvements effectués sur l'appareil digestif et la cavité abdominale: Taux anormal de drogues, autres substances médicamenteuses ou biologiquement actives
Q42.0	Absence, atrésie et sténose congénitales du rectum, avec fistule	R85.3	Résultats anormaux de prélèvements effectués sur l'appareil digestif et la cavité abdominale: Taux anormal de substances d'origine principalement non médicinale
Q42.1	Absence, atrésie et sténose congénitales du rectum, sans fistule	R85.4	Résultats anormaux de prélèvements effectués sur l'appareil digestif et la cavité abdominale: Résultats immunologiques anormaux
Q42.2	Absence, atrésie et sténose congénitales de l'anus, avec fistule	R85.5	Résultats anormaux de prélèvements effectués sur l'appareil digestif et la cavité abdominale: Résultats microbiologiques anormaux
Q42.3	Absence, atrésie et sténose congénitales de l'anus, sans fistule	R85.6	Résultats anormaux de prélèvements effectués sur l'appareil digestif et la cavité abdominale: Résultats cytologiques anormaux
Q42.8	Absence, atrésie et sténose congénitales d'autres localisations du côlon	R85.7	Résultats anormaux de prélèvements effectués sur l'appareil digestif et la cavité abdominale: Résultats histologiques anormaux
Q42.9	Absence, atrésie et sténose congénitales du côlon, sans précision de localisation	R85.8	Résultats anormaux de prélèvements effectués sur l'appareil digestif et la cavité abdominale: Autres résultats anormaux
Q43.0	Diverticule de Meckel	R85.9	Résultats anormaux de prélèvements effectués sur l'appareil digestif et la cavité abdominale: Résultat anormal, sans précision
Q43.1	Maladie de Hirschsprung	R93.3	Résultats anormaux d'imagerie diagnostique d'autres parties des voies digestives
Q43.2	Autres anomalies fonctionnelles congénitales du côlon	R93.5	Résultats anormaux d'imagerie diagnostique d'autres parties de l'abdomen, y compris l'espace rétropéritonéal
Q43.3	Malformations congénitales de fixation de l'intestin	S27.83	Lésion traumatique d'autres organes et structures intrathoraciques précisés: Œsophage, partie thoracique
Q43.40	Duplication de l'intestin grêle	S36.3	Lésion traumatique de l'estomac
Q43.41	Duplication du côlon	S36.40	Lésion traumatique de l'intestin grêle: Intestin grêle, partie non précisée
Q43.42	Duplication du rectum	S36.41	Lésion traumatique de l'intestin grêle: Duodénum
Q43.49	Duplication de l'intestin, non précisée	S36.49	Lésion traumatique de l'intestin grêle: Autres parties et parties multiples de l'intestin grêle
Q43.5	Ectopie de l'anus	S36.50	Lésion traumatique du côlon: Gros intestin/côlon, partie non précisée
Q43.6	Fistule congénitale du rectum et de l'anus	S36.51	Lésion traumatique du côlon: Côlon ascendant
Q43.7	Persistance du cloaque	S36.52	Lésion traumatique du côlon: Côlon transverse
Q43.8	Autres malformations congénitales précisées de l'intestin	S36.53	Lésion traumatique du côlon: Côlon descendant
Q43.9	Malformation congénitale de l'intestin, sans précision	S36.54	Lésion traumatique du côlon: Côlon sigmoïde
Q45.8	Autres malformations congénitales précisées de l'appareil digestif	S36.59	Lésion traumatique du côlon: Autres parties et parties multiples du gros intestin
Q45.9	Malformation congénitale de l'appareil digestif, sans précision	S36.6	Lésion traumatique du rectum
Q79.2	Exomphale	S36.7	Lésion traumatique de multiples organes intra-abdominaux
Q79.3	Gastroschisis	S36.81	Lésion traumatique: Péritoine
Q79.4	Aplasie congénitale de la musculature abdominale	S36.82	Lésion traumatique: Mésentère
Q79.5	Autres malformations congénitales de la paroi abdominale	S36.9	Lésion traumatique d'un organe intra-abdominal non précisé
Q89.3	Situs inversus	T18.1	Corps étranger dans l'œsophage
R10.0	Syndrome abdominal aigu	T18.2	Corps étranger dans l'estomac
R10.1	Douleur localisée à la partie supérieure de l'abdomen		
R10.3	Douleur localisée à d'autres parties inférieures de l'abdomen		
R10.4	Douleurs abdominales, autres et non précisées		
R11	Nausées et vomissements		
R12	Pyrosis		
R13.0	Dysphagie nécessitant une surveillance pendant la prise de nourriture		
R13.1	Dysphagie sur trachéostomie nécessitant une aspiration avec canule trachéale (partiellement) obstruée		
R13.9	Dysphagies, autres et non précisés		
R14	Flatulence et troubles apparentés		
R15	Incontinence des matières fécales		
R19.0	Tuméfaction et masse intra-abdominales et pelviennes		

T18.3	Corps étranger dans l'intestin grêle	T85.74	Infection et réaction inflammatoire dues à une sonde de gastrostomie endoscopique percutanée [sonde PEG]
T18.4	Corps étranger dans le côlon		
T18.5	Corps étranger dans l'anus et le rectum		
T18.8	Corps étranger de localisations autres et multiples dans les voies digestives	T91.5	Séquelles de lésion traumatique d'organes intra-abdominaux et pelviens
T18.9	Corps étranger dans les voies digestives, partie non précisée	U69.40	Infection récurrente par Clostridium difficile
T28.1	Brûlure de l'œsophage	Z43.1	Surveillance de gastrostomie
T28.2	Brûlure d'autres parties des voies digestives	Z43.2	Surveillance d'iléostomie
T28.6	Corrosion de l'œsophage	Z43.3	Surveillance de colostomie
T28.7	Corrosion d'autres parties des voies digestives	Z43.4	Surveillance d'autres stomies de l'appareil digestif
T85.5	Complication mécanique de prothèses, implants et greffes gastro-intestinaux	Z46.5	Mise en place et ajustement d'une iléostomie et autres dispositifs gastro-intestinaux
		Z90.3	Absence acquise de partie d'estomac

ADRG G02**Interventions sur l'intestin grêle et le côlon avec intervention ou diagnostic de complication ou intervention pour malformation congénitale, âge < 2 ans**

Procédure dans le tableau G02-3 ou Procédure dans le tableau G02-4 et Diagnostic dans le tableau G02-1 ou (définition du DRG de base (G18) ou définition du DRG de base (G19)) et Procédure dans le tableau G02-5 et Âge < 2 Jahre

DRG G02A**Interventions ou diagnostic de complication sur l'intestin grêle et le colon avec CC extrêmement sévères**

(Procédure dans le tableau G02-3 ou Procédure dans le tableau G02-4) et Diagnostic dans le tableau G02-2 et PCCL > 3

DRG G02B**Intervention complexe ou avec autre intervention sur l'estomac, l'œsophage et le duodénum et malformation congénitale, âge < 2 ans****Diagnostic G02-1**

C78.6	Tumeur maligne secondaire du rétropéritoine et du péritoine	K63.1	Perforation de l'intestin (non traumatique)
C78.7	Tumeur maligne secondaire du foie et des voies biliaires intrahépatiques	K65.0	Péritonite aiguë
		K65.8	Autres péritonites
		K65.9	Péritonite, sans précision

Diagnostic G02-2

K50.0	Maladie de Crohn de l'intestin grêle	K51.3	Recto-sigmoïdite ulcéreuse (chronique)
K50.1	Maladie de Crohn du gros intestin	K51.4	Polypes inflammatoires du côlon
K50.80	Maladie de Crohn gastrique	K51.5	Colite latérale gauche
K50.81	Maladie de Crohn de l'oesophage	K63.1	Perforation de l'intestin (non traumatique)
K50.82	Maladie de Crohn de l'oesophage et du tractus gastro-intestinal sur plusieurs segments	K63.2	Fistule de l'intestin
K51.0	Pancolite ulcéreuse (chronique)	K65.0	Péritonite aiguë
K51.2	Rectite ulcéreuse (chronique)	K65.8	Autres péritonites
		K65.9	Péritonite, sans précision

Procédure G02-3

45.61 ↔	Résection segmentaire multiple d'intestin grêle	45.79 ↔	Excision partielle du gros intestin, autre
45.74.11 ↔	Résection du côlon transverse, par chirurgie ouverte	45.80 ↔	Colectomie totale; SAP
45.74.12 ↔	Résection du côlon transverse, par laparoscopie	45.89 ↔	Colectomie totale, autre
45.78.21 ↔	Résection segmentaire multiple, par chirurgie ouverte	49.74 ↔	Transposition du muscle droit interne (muscle gracile) de la cuisse pour incontinence anale
45.78.22 ↔	Résection segmentaire multiple, par laparoscopie		

Procédure G02-4

44.5X.00 ↔	Révision d'anastomose gastrique, SAP	44.5X.43 ↔	Intervention inversée à la suite d'une dérivation bilio-pancréatique [BPD], chirurgicale ouverte
44.5X.10 ↔	Révision d'anastomose gastrique après opération de Billroth I et II	44.5X.44 ↔	Intervention inversée à la suite d'une dérivation bilio-pancréatique [BPD], laparoscopique
44.5X.21 ↔	Révision d'anastomose gastrique après bypass gastrique ou avec interposition intestinale, chirurgicale ouverte	44.5X.51 ↔	Intervention inversée après bypass gastrique, chirurgicale ouverte
44.5X.22 ↔	Révision d'anastomose gastrique après bypass gastrique ou avec interposition intestinale, laparoscopique	44.5X.52 ↔	Intervention inversée après bypass gastrique, laparoscopique
44.5X.33 ↔	Révision de poche après bypass gastrique, sans récréation, par chirurgie ouverte	44.5X.99 ↔	Révision d'anastomose gastrique, autre
44.5X.34 ↔	Révision de poche après bypass gastrique, sans récréation, par laparoscopie	44.63.00 ↔	Fermeture d'autre fistule gastrique, SAP
44.5X.35 ↔	Révision de poche après bypass gastrique, avec récréation, par chirurgie ouverte	44.63.11 ↔	Fermeture chirurgicale ouverte d'autre fistule gastrique
44.5X.36 ↔	Révision de poche après bypass gastrique, avec récréation, par laparoscopie	44.63.12 ↔	Fermeture laparoscopique d'autre fistule gastrique
44.5X.41 ↔	Révision à la suite d'une dérivation bilio-pancréatique [BPD], chirurgicale ouverte	44.63.99 ↔	Fermeture d'autre fistule gastrique, autre
44.5X.42 ↔	Révision à la suite d'une dérivation bilio-pancréatique [BPD], laparoscopique	45.50 ↔	Isolement de segment d'intestin, SAP
		45.51 ↔	Isolement de segment d'intestin grêle
		45.52 ↔	Isolement de segment du gros intestin
		45.62 ↔	Autre résection partielle d'intestin grêle
		45.63.00 ↔	Exérèse totale de l'intestin grêle, SAP
		45.63.99 ↔	Exérèse totale de l'intestin grêle, autre
		45.70 ↔	Excision partielle du gros intestin, SAP
		45.73.11 ↔	Hémi-colectomie droite, par chirurgie ouverte

45.73.12 ↔	Hémi-colectomie droite, par laparoscopie	45.81.12 ↔	Colectomie, par laparoscopie
45.75.11 ↔	Hémi-colectomie gauche, par chirurgie ouverte	45.82.11 ↔	Proctocolectomie, par chirurgie ouverte
45.75.12 ↔	Hémi-colectomie gauche, par laparoscopie	45.82.12 ↔	Proctocolectomie, par laparoscopie
45.75.21 ↔	Hémi-colectomie gauche avec sigmoïdectomie, par chirurgie ouverte	45.90 ↔	Anastomose intestinale, SAP
45.75.22 ↔	Hémi-colectomie gauche avec sigmoïdectomie, par laparoscopie	45.91 ↔	Anastomose entre intestin grêle et intestin grêle
45.76.00 ↔	Sigmoïdectomie, SAP	45.92.11 ↔	Anastomose entre l'intestin grêle et le rectum avec formation d'un réservoir (pouch)
45.76.09 ↔	Sigmoïdectomie, autre	45.92.12 ↔	Anastomose entre l'intestin grêle et le rectum sans formation d'un réservoir (pouch)
45.76.11 ↔	Sigmoïdectomie, par chirurgie ouverte	45.93 ↔	Anastomose entre intestin grêle et gros intestin
45.76.21 ↔	Sigmoïdectomie, par laparoscopie	45.94 ↔	Anastomose entre gros intestin et gros intestin
45.77.11 ↔	Hémi-colectomie droite étendue, par chirurgie ouverte	45.95.11 ↔	Anastomose entre l'intestin grêle et l'anus avec formation d'un réservoir
45.77.12 ↔	Hémi-colectomie droite étendue, par laparoscopie	45.95.12 ↔	Anastomose entre l'intestin grêle et l'anus sans formation de réservoir
45.77.21 ↔	Hémi-colectomie gauche étendue, par chirurgie ouverte	45.95.21 ↔	Anastomose entre le côlon et l'anus
45.77.22 ↔	Hémi-colectomie gauche étendue, par laparoscopie	45.96 ↔	Anastomose entre le côlon et le rectum
45.78.11 ↔	Résection segmentaire, par chirurgie ouverte	45.97.11 ↔	Création d'une anastomose basse sur l'intestin grêle, par chirurgie ouverte
45.78.12 ↔	Résection segmentaire, par laparoscopie	45.97.12 ↔	Création d'une anastomose basse sur l'intestin grêle, par laparoscopie
45.78.21 ↔	Résection segmentaire multiple, par chirurgie ouverte	45.98.13 ↔	Révision d'une anastomose à l'anus
45.78.22 ↔	Résection segmentaire multiple, par laparoscopie	45.99 ↔	Anastomose intestinale, autre
45.79 ↔	Excision partielle du gros intestin, autre	48.1 ↔	Rectostomie
45.81.11 ↔	Colectomie, par chirurgie ouverte		

Procédure G02-5

02.34 ↔	Drainage ventriculaire vers la cavité et les organes abdominaux	38.85.22 ↔	Autre occlusion chirurgicale de la veine pulmonaire
02.41.20 ↔	Irrigation et exploration de drain ventriculaire, partie périphérique	38.85.23 ↔	Autre occlusion chirurgicale de la veine sous-clavière
02.42.20 ↔	Réinsertion de drain ventriculaire, partie périphérique	39.52.00 ↔	Autre réparation d'anévrisme, SAP
31.73 ↔	Fermeture d'autre fistule de la trachée	39.52.10 ↔	Autre réparation d'anévrisme de vaisseaux de la tête et du cou, SAP
32.41.15 ↔	Lobectomie pulmonaire, par voie thoracoscopique, sans élargissement par bronchoplastie ainsi que sans élargissement par angioplastie	39.52.11 ↔	Autre réparation d'anévrisme de vaisseaux intracrâniens
32.41.16 ↔	Lobectomie pulmonaire, par voie thoracoscopique, avec élargissement par bronchoplastie	39.52.19 ↔	Autre réparation d'anévrisme de vaisseaux de la tête et du cou, autre
32.41.17 ↔	Lobectomie pulmonaire, par voie thoracoscopique, avec élargissement par angioplastie	39.52.20 ↔	Autre réparation d'anévrisme de l'aorte, SAP
32.41.18 ↔	Lobectomie pulmonaire, par voie thoracoscopique, avec élargissement par bronchoplastie ainsi que par angioplastie	39.52.21 ↔	Autre réparation chirurgicale ouverte d'anévrisme de l'aorte ascendante, de la crosse aortique et de l'aorte thoracique
32.42.15 ↔	Lobectomie pulmonaire, chirurgicale ouverte, sans élargissement par bronchoplastie ainsi que sans élargissement par angioplastie	39.52.22 ↔	Autre réparation chirurgicale ouverte d'anévrisme de l'aorte abdominale
32.42.16 ↔	Lobectomie pulmonaire, chirurgicale ouverte, avec élargissement par bronchoplastie	39.54.00 ↔	Opération de réentrée, SAP
32.42.17 ↔	Lobectomie pulmonaire, chirurgicale ouverte, avec élargissement par angioplastie	39.54.10 ↔	Opération de réentrée, aorte thoracique
32.42.18 ↔	Lobectomie pulmonaire, chirurgicale ouverte, avec élargissement par bronchoplastie ainsi que par angioplastie	39.54.20 ↔	Opération de réentrée, aorte abdominale
33.34.10 ↔	Thoracoplastie partielle	42.51.00 ↔	Anastomose œsophago-œsophagienne intrathoracique, SAP
33.34.20 ↔	Thoracoplastie complète	42.51.10 ↔	Anastomose œsophago-œsophagienne intrathoracique, correction d'atrésie pour rétablissement du transit pharyngo-œsophagien et réparation de fistule trachéo-œsophagienne congénitale
33.34.99 ↔	Thoracoplastie, autre	42.51.99 ↔	Anastomose œsophago-œsophagienne intrathoracique, autre
33.39 ↔	Collapsothérapie chirurgicale de poumon, autre	44.66.00 ↔	Autres mesures de reconstruction de la fonction du sphincter gastro-œsophagien, SAP
34.84 ↔	Autre réparation du diaphragme	44.66.11 ↔	Plastie hiatale lors d'une intervention bariatrique, chirurgicale ouverte
38.84.00 ↔	Autre occlusion chirurgicale de l'aorte, SAP	44.67.00 ↔	Interventions laparoscopiques de restauration de fonction du sphincter gastro-œsophagien, SAP
38.84.10 ↔	Autre occlusion chirurgicale de l'aorte thoracique	44.67.10 ↔	Interventions laparoscopiques de restauration de fonction du sphincter gastro-œsophagien, plastie laparoscopique du cardia
38.84.20 ↔	Autre occlusion chirurgicale de l'aorte abdominale	44.67.20 ↔	Interventions laparoscopiques de restauration de fonction du sphincter gastro-œsophagien, (hémifundoplicature laparoscopique
38.85.00 ↔	Autre occlusion chirurgicale d'autres vaisseaux thoraciques, SAP	45.61 ↔	Résection segmentaire multiple d'intestin grêle
38.85.11 ↔	Autre occlusion chirurgicale de l'artère sous-clavière	45.62 ↔	Autre résection partielle d'intestin grêle
38.85.12 ↔	Autre occlusion chirurgicale de l'artère pulmonaire	45.63.00 ↔	Exérèse totale de l'intestin grêle, SAP
38.85.13 ↔	Autre occlusion chirurgicale du tronc brachio-céphalique	45.63.99 ↔	Exérèse totale de l'intestin grêle, autre
38.85.21 ↔	Autre occlusion chirurgicale de la veine cave supérieure		

45.70 ↔	Excision partielle du gros intestin, SAP	46.43.20 ↔	Conversion d'une colostomie en stomie continente
45.72.11 ↔	Résection iléo-caecale, par chirurgie ouverte	46.51.10 ↔	Fermeture de double stomie de l'intestin grêle
45.72.12 ↔	Résection iléo-caecale, par laparoscopie	46.51.20 ↔	Fermeture de stomie terminale de l'intestin grêle
45.73.11 ↔	Hémi-colectomie droite, par chirurgie ouverte	46.52.10 ↔	Fermeture d'une double colostomie
45.73.12 ↔	Hémi-colectomie droite, par laparoscopie	46.52.20 ↔	Fermeture de colostomie terminale
45.74.11 ↔	Résection du côlon transverse, par chirurgie ouverte	48.1 ↔	Rectostomie
45.74.12 ↔	Résection du côlon transverse, par laparoscopie	48.74 ↔	Rectorectostomie
45.75.11 ↔	Hémi-colectomie gauche, par chirurgie ouverte	49.77.11 ↔	Anoproctoplastie, par chirurgie ouverte
45.75.12 ↔	Hémi-colectomie gauche, par laparoscopie	49.77.12 ↔	Anoproctoplastie, périnéale
45.75.21 ↔	Hémi-colectomie gauche avec sigmoïdectomie, par chirurgie ouverte	49.77.13 ↔	Anoproctoplastie, par laparoscopie
45.75.22 ↔	Hémi-colectomie gauche avec sigmoïdectomie, par laparoscopie	49.78.00 ↔	Réparation d'agénésies anorectales congénitales et atrésies anales, SAP
45.76.00 ↔	Sigmoïdectomie, SAP	49.78.09 ↔	Réparation d'agénésies anorectales congénitales et atrésies anales, autre
45.76.09 ↔	Sigmoïdectomie, autre	49.78.11 ↔	Anorectoplastie antérieure, par chirurgie ouverte et périnéale
45.76.11 ↔	Sigmoïdectomie, par chirurgie ouverte	49.78.12 ↔	Anorectoplastie sagittale postérieure [PSARP], par chirurgie ouverte et périnéale
45.76.21 ↔	Sigmoïdectomie, par laparoscopie	49.78.13 ↔	Anorectoplastie sagittale postérieure [PSARP], avec fermeture de fistule de l'appareil génito-urinaire, par chirurgie ouverte et périnéale
45.77.11 ↔	Hémi-colectomie droite étendue, par chirurgie ouverte	49.78.14 ↔	Anorectoplastie sagittale postérieure [PSARP], avec correction d'une malformation du vagin, par chirurgie ouverte et périnéale
45.77.12 ↔	Hémi-colectomie droite étendue, par laparoscopie	49.78.21 ↔	Abaissement abdomino-périnéal ou sacro-abdominopérinéal lors d'agénésies anorectales congénitales et atrésies anales
45.77.21 ↔	Hémi-colectomie gauche étendue, par chirurgie ouverte	49.78.31 ↔	Réparation de l'anus lors d'agénésies anorectales congénitales et atrésies anales, périnéale
45.77.22 ↔	Hémi-colectomie gauche étendue, par laparoscopie	53.70 ↔	Réparation de hernie diaphragmatique, par voie abdominale, SAP
45.78.11 ↔	Résection segmentaire, par chirurgie ouverte	53.71.11 ↔	Opération de hernie diaphragmatique par voie abdominale, par chirurgie ouverte, sans implantation de membranes et filets
45.78.12 ↔	Résection segmentaire, par laparoscopie	53.71.21 ↔	Opération de hernie diaphragmatique par voie abdominale, par chirurgie ouverte, avec implantation de membranes et filets
45.81.11 ↔	Colectomie, par chirurgie ouverte	53.72.11 ↔	Opération de hernie diaphragmatique, par laparoscopie, sans implantation de membranes et filets
45.81.12 ↔	Colectomie, par laparoscopie	53.72.21 ↔	Opération de hernie diaphragmatique, par laparoscopie, avec implantation de membranes et filets
45.82.11 ↔	Proctocolectomie, par chirurgie ouverte	53.79 ↔	Réparation de hernie diaphragmatique, par voie abdominale, autre
45.82.12 ↔	Proctocolectomie, par laparoscopie	53.80 ↔	Réparation de hernie diaphragmatique, par voie thoracique et thoraco-abdominale, SAP
45.90 ↔	Anastomose intestinale, SAP	53.82 ↔	Réparation (cure) de hernie parasternale
45.92.11 ↔	Anastomose entre l'intestin grêle et le rectum avec formation d'un réservoir (pouch)	53.83.11 ↔	Opération de hernie diaphragmatique par voie thoracique, par chirurgie ouverte, sans implantation de membranes et filets
45.92.12 ↔	Anastomose entre l'intestin grêle et le rectum sans formation d'un réservoir (pouch)	53.83.21 ↔	Opération de hernie diaphragmatique par voie thoracique, par chirurgie ouverte, avec implantation de membranes et filets
45.93 ↔	Anastomose entre intestin grêle et gros intestin	53.84.11 ↔	Opération de hernie diaphragmatique, par thoracoscopie, sans implantation de membranes et filets
45.94 ↔	Anastomose entre gros intestin et gros intestin	53.84.21 ↔	Opération de hernie diaphragmatique, par thoracoscopie, avec implantation de membranes et filets
45.95.11 ↔	Anastomose entre l'intestin grêle et l'anus avec formation d'un réservoir	53.85.11 ↔	Opération de hernie diaphragmatique, par voie thoraco-abdominale, par chirurgie ouverte, sans implantation de membranes et filets
45.95.12 ↔	Anastomose entre l'intestin grêle et l'anus sans formation de réservoir	53.85.21 ↔	Opération de hernie diaphragmatique par voie thoraco-abdominale, par chirurgie ouverte, avec implantation de membranes et filets
45.95.21 ↔	Anastomose entre le côlon et l'anus	53.89 ↔	Réparation de hernie diaphragmatique, par voie thoracique et thoraco-abdominale, autre
45.96 ↔	Anastomose entre le côlon et le rectum	54.62 ↔	Autre suture différée de plaie abdominale granulante
45.97.11 ↔	Création d'une anastomose basse sur l'intestin grêle, par chirurgie ouverte	54.64.10 ↔	Suture du péritoine, suture du mésentère, du grand ou du petit épiploon (après lacération)
45.97.12 ↔	Création d'une anastomose basse sur l'intestin grêle, par laparoscopie		
45.98.13 ↔	Révision d'une anastomose à l'anus		
45.99 ↔	Anastomose intestinale, autre		
46.02 ↔	Résection de segment extériorisé d'intestin grêle		
46.04 ↔	Résection de segment extériorisé de gros intestin		
46.10 ↔	Colostomie, SAP		
46.12.11 ↔	Colostomie terminale, par chirurgie ouverte		
46.12.12 ↔	Colostomie terminale, par laparoscopie		
46.15.11 ↔	Double colostomie, par chirurgie ouverte		
46.15.12 ↔	Double colostomie, par laparoscopie		
46.19 ↔	Colostomie, autre		
46.20 ↔	Jéjunostomie et iléostomie, SAP		
46.25.11 ↔	Jéjunostomie et iléostomie terminale, par chirurgie ouverte		
46.25.12 ↔	Jéjunostomie et iléostomie terminale, par laparoscopie		
46.26.11 ↔	Double jéjunostomie et iléostomie, par chirurgie ouverte		
46.26.12 ↔	Double jéjunostomie et iléostomie, par laparoscopie		
46.29 ↔	Jéjunostomie et iléostomie, autre		
46.2A ↔	Réalisation d'une anastomose selon Bishop-Koop		
46.33 ↔	Réalisation d'une duodéno-stomie		
46.43.10 ↔	Plastie d'élargissement ou de resserrement de colostomie		
46.43.11 ↔	Nouvelle implantation de colostomie		
46.43.12 ↔	Ablation de la partie avancée d'une colostomie		

54.71.10 ↔ Cure de gastroschisis avec transplant ou prothèse 57.86 ↔ Réparation d'exstrophie vésicale

ADRG G03**Grandes interventions sur l'estomac, l'œsophage et le duodénum**

Procédure dans le tableau G03-2

DRG G03A**Grandes interventions sur l'estomac, l'œsophage et le duodénum avec intervention hautement complexe ou procédure de complication ou pour néoformation maligne particulière**

Diagnostic principal dans le tableau G03-1 ou Procédure dans le tableau G03-3 ou Procédures de complication

DRG G03B**Grandes interventions sur l'estomac, l'œsophage et le duodénum sauf pour néoformation maligne particulière****Diagnostic G03-1**

C15.0	Tumeur maligne: Œsophage cervical	C15.5	Tumeur maligne: Tiers inférieur de l'œsophage
C15.1	Tumeur maligne: Œsophage thoracique	C15.8	Tumeur maligne: Lésion à localisations contiguës de l'œsophage
C15.2	Tumeur maligne: Œsophage abdominal	C15.9	Tumeur maligne: Œsophage, sans précision
C15.3	Tumeur maligne: Tiers supérieur de l'œsophage		
C15.4	Tumeur maligne: Tiers moyen de l'œsophage		

Procédure G03-2

42.41.20 ↔	Œsophagectomie partielle, avec rétablissement de continuité	42.66 ↔	Autre œsophago-colostomie anté sternale
42.42.00 ↔	Œsophagectomie totale, SAP	42.68 ↔	Autre anastomose œsophagienne anté sternale avec interposition
42.42.10 ↔	Œsophagectomie totale, sans rétablissement de la continuité	42.69 ↔	Anastomose œsophagienne anté sternale, autre
42.42.20 ↔	Œsophagectomie totale avec rétablissement de la continuité, par voie transmédiastinale	42.85 ↔	Réparation de sténose œsophagienne
42.42.21 ↔	Œsophagectomie totale avec rétablissement de la continuité, par voie thoraco-abdominale	42.87 ↔	Autre greffe de l'œsophage
42.42.29 ↔	Œsophagectomie totale avec rétablissement de la continuité, par autre abord	43.6X.00 ↔	Gastrectomie partielle, avec anastomose duodénale, SAP
42.42.99 ↔	Œsophagectomie totale, autre	43.6X.10 ↔	Résection du pylore avec anastomose duodénale
42.51.00 ↔	Anastomose œsophago-œsophagienne intrathoracique, SAP	43.6X.20 ↔	Opération de Billroth I
42.51.10 ↔	Anastomose œsophago-œsophagienne intrathoracique, correction d'atrésie pour rétablissement du transit pharyngo-œsophagien et réparation de fistule trachéo-œsophagienne congénitale	43.6X.99 ↔	Gastrectomie partielle, avec anastomose duodénale, autre
42.51.99 ↔	Anastomose œsophago-œsophagienne intrathoracique, autre	43.81 ↔	Gastrectomie partielle, avec transposition jéjunale
42.52 ↔	Anastomose œso-gastrique intrathoracique	43.89.20 ↔	Dérivation bilio-pancréatique de l'estomac selon Scopinaro, technique à ciel ouvert
42.53 ↔	Anastomose œsophagienne intrathoracique avec interposition d'intestin grêle	43.89.21 ↔	Dérivation bilio-pancréatique de l'estomac selon Scopinaro, par laparoscopie
42.54 ↔	Autre anastomose œso-entérale intrathoracique	43.89.30 ↔	Dérivation bilio-pancréatique de l'estomac avec switch duodénal [BPD-DS], chirurgicale ouverte
42.55 ↔	Anastomose œsophagienne intrathoracique avec interposition colique	43.89.31 ↔	Dérivation bilio-pancréatique de l'estomac avec switch duodénal [BPD-DS], laparoscopique
42.56 ↔	Autre anastomose œso-colique intrathoracique	43.91 ↔	Gastrectomie totale avec interposition intestinale
42.58 ↔	Anastomose œsophagienne intrathoracique avec autre interposition	43.92 ↔	Œsophago-duodénostomie ou œsophago-jéjunostomie avec gastrectomie complète
42.59 ↔	Anastomose intrathoracique de l'œsophage, autre	43.99.00 ↔	Autre gastrectomie totale, SAP
42.61 ↔	Œsophago-œsophagostomie anté sternale	43.99.10 ↔	Gastrectomie résiduelle à la suite d'une intervention bariatrique, chirurgicale ouverte
42.62 ↔	Œsophago-gastrostomie anté sternale	43.99.11 ↔	Gastrectomie résiduelle à la suite d'une intervention bariatrique, laparoscopique
42.63 ↔	Anastomose œsophagienne anté sternale avec interposition d'intestin grêle	43.99.99 ↔	Autre gastrectomie totale, autre
42.64 ↔	Autre œsophago-entérostomie anté sternale	52.51.10 ↔	Pancréatectomie céphalique conservant le pylore
42.65 ↔	Anastomose œsophagienne anté sternale avec interposition colique	52.60 ↔	Pancréatectomie totale, SAP
		52.61 ↔	Pancréatectomie totale avec gastrectomie partielle
		52.62 ↔	Pancréatectomie totale conservant le pylore
		52.63 ↔	Pancréatectomie totale conservant le duodénum
		52.69 ↔	Pancréatectomie totale, autre

Procédure G03-3

42.40 ↔	Cœsophagectomie, SAP	42.61 ↔	Cœsophago-œsophagostomie antéternale
42.41.20 ↔	Cœsophagectomie partielle, avec rétablissement de continuité	42.62 ↔	Cœsophago-gastrostomie antéternale
42.42.00 ↔	Cœsophagectomie totale, SAP	42.63 ↔	Anastomose œsophagienne antéternale avec interposition d'intestin grêle
42.42.10 ↔	Cœsophagectomie totale, sans rétablissement de la continuité	42.64 ↔	Autre œsophago-entérostomie antéternale
42.42.20 ↔	Cœsophagectomie totale avec rétablissement de la continuité, par voie transmédiastinale	42.65 ↔	Anastomose œsophagienne antéternale avec interposition colique
42.42.21 ↔	Cœsophagectomie totale avec rétablissement de la continuité, par voie thoraco-abdominale	42.66 ↔	Autre œsophago-colostomie antéternale
42.42.29 ↔	Cœsophagectomie totale avec rétablissement de la continuité, par autre abord	42.68 ↔	Autre anastomose œsophagienne antéternale avec interposition
42.42.99 ↔	Cœsophagectomie totale, autre	42.69 ↔	Anastomose œsophagienne antéternale, autre
42.51.00 ↔	Anastomose œsophago-œsophagienne intrathoracique, SAP	42.85 ↔	Réparation de sténose œsophagienne
42.51.10 ↔	Anastomose œsophago-œsophagienne intrathoracique, correction d'atrésie pour rétablissement du transit pharyngo-œsophagien et réparation de fistule trachéo-œsophagienne congénitale	42.87 ↔	Autre greffe de l'œsophage
42.51.99 ↔	Anastomose œsophago-œsophagienne intrathoracique, autre	43.5 ↔	Gastrectomie partielle, avec anastomose œsophagienne
42.52 ↔	Anastomose œso-gastrique intrathoracique	43.92 ↔	Cœsophago-duodénostomie ou œsophago-jéjunostomie avec gastrectomie complète
42.53 ↔	Anastomose œsophagienne intrathoracique avec interposition d'intestin grêle	52.50 ↔	Pancréatectomie partielle, SAP
42.54 ↔	Autre anastomose œso-entérale intrathoracique	52.51.10 ↔	Pancréatectomie céphalique conservant le pylore
42.55 ↔	Anastomose œsophagienne intrathoracique avec interposition colique	52.51.20 ↔	Pancréatectomie céphalique conservant le duodénum
42.56 ↔	Autre anastomose œso-colique intrathoracique	52.51.31 ↔	Résection pancréatico-duodénale avec résection partielle de l'estomac
42.58 ↔	Anastomose œsophagienne intrathoracique avec autre interposition	52.52.11 ↔	Pancréatectomie caudale, par chirurgie ouverte
42.59 ↔	Anastomose intrathoracique de l'œsophage, autre	52.52.12 ↔	Pancréatectomie caudale, par laparoscopie
		52.54 ↔	Résection segmentaire du corps du pancréas
		52.59 ↔	Pancréatectomie partielle, autre
		52.60 ↔	Pancréatectomie totale, SAP
		52.61 ↔	Pancréatectomie totale avec gastrectomie partielle
		52.62 ↔	Pancréatectomie totale conservant le pylore
		52.63 ↔	Pancréatectomie totale conservant le duodénum
		52.69 ↔	Pancréatectomie totale, autre

ADRG G04**Adhésiolyse péritonéale, âge < 4 ans ou avec CC extrêmement sévères ou petites interventions sur l'intestin grêle et le côlon avec CC extrêmement sévères**

(Procédure dans le tableau G04-1 et PCCL > 3) ou (Procédure dans le tableau G04-2 et (Ãge < 4 Jahre ou PCCL > 3))

DRG G04Z**Adhésiolyse péritonéale, âge < 4 ans ou avec CC extrêmement sévères ou petites interventions sur l'intestin grêle et le côlon avec CC extrêmement sévères****Procédure G04-1**

42.21 ↔	Cœsophagoscopie opératoire par incision	46.99.51 ↔	Insertion ou remplacement de prothèse non auto-expansible dans l'intestin, par chirurgie ouverte
45.15 ↔	Biopsie de l'intestin grêle, à ciel ouvert	46.99.52 ↔	Insertion ou remplacement de prothèse non auto-expansible dans l'intestin, par laparoscopie
45.26 ↔	Biopsie ouverte du gros intestin	46.99.61 ↔	Insertion ou remplacement de prothèse auto-expansible dans l'intestin, par chirurgie ouverte
45.41.21 ↔	Excision locale de lésion ou tissu du gros intestin, par laparoscopie	46.99.62 ↔	Insertion ou remplacement de prothèse auto-expansible dans l'intestin, par laparoscopie
45.41.31 ↔	Excision locale de lésion ou tissu du gros intestin, par chirurgie ouverte	46.99.71 ↔	Enlèvement de prothèse de l'intestin, par chirurgie ouverte
46.51.00 ↔	Fermeture de stomie de l'intestin grêle, SAP	46.99.72 ↔	Enlèvement de prothèse de l'intestin, par laparoscopie
46.51.10 ↔	Fermeture de double stomie de l'intestin grêle	46.99.81 ↔	Section des brides de Ladd, par chirurgie ouverte
46.51.20 ↔	Fermeture de stomie terminale de l'intestin grêle	46.99.82 ↔	Section des brides de Ladd, par laparoscopie
46.51.99 ↔	Fermeture de stomie de l'intestin grêle, autre	46.99.93 ↔	Fermeture de brèche du méso lors d'hernie interne, par chirurgie ouverte
46.52.10 ↔	Fermeture d'une double colostomie	46.99.94 ↔	Fermeture de brèche du méso lors d'hernie interne, par laparoscopie
46.52.20 ↔	Fermeture de colostomie terminale	48.0 ↔	Rectotomie
46.85.11 ↔	Dilatation chirurgicale ouverte de l'intestin	48.21 ↔	Rectosigmoïdoscopie transabdominale
46.85.12 ↔	Dilatation laparoscopique de l'intestin	48.25 ↔	Biopsie ouverte du rectum
46.85.21 ↔	Dilatation chirurgicale ouverte de l'intestin grêle	48.26 ↔	Biopsie de tissu pérectal
46.85.22 ↔	Dilatation laparoscopique de l'intestin grêle		
46.85.31 ↔	Dilatation chirurgicale ouverte du gros intestin		
46.85.32 ↔	Dilatation laparoscopique du gros intestin		
46.91 ↔	Myotomie du côlon sigmoïde		
46.92 ↔	Myotomie d'autre partie du côlon (sauf sigmoïde)		
46.99.10 ↔	Décompression de l'intestin		

56.84.00 ↔	Fermeture d'autre fistule d'uretère, SAP	56.84.22 ↔	Fermeture de fistule urétéro-vaginale par voie vaginale
56.84.10 ↔	Fermeture chirurgicale ouverte de fistule urétéro-intestinale	56.84.99 ↔	Fermeture d'autre fistule d'uretère, autre
56.84.11 ↔	Fermeture de fistule urétéro-intestinale par laparoscopie	57.83 ↔	Réparation de fistule vésico-intestinale
56.84.20 ↔	Fermeture chirurgicale ouverte de fistule urétéro-vaginale	70.74 ↔	Réparation d'autre fistule vagino-entérique
56.84.21 ↔	Fermeture de fistule urétéro-vaginale par laparoscopie	70.75 ↔	Réparation d'autre fistule vaginale
		71.72 ↔	Réparation de fistule de vulve ou de périnée

Procédure G04-2

54.51 ↔	Lyse d'adhérences péritonéales, par laparoscopie	65.81.10 ↔	Adhésiolyse tubo-ovariennes du péritoine pelvien de la femme par laparoscopie
54.52 ↔	Lyse d'adhérences péritonéales, par chirurgie ouverte	65.81.99 ↔	Adhésiolyse d'ovaire et de trompe de Fallope par laparoscopie, autre
54.59 ↔	Lyse d'adhérences péritonéales, autre	65.89.00 ↔	Autre adhésiolyse d'ovaire et de trompe de Fallope, SAP
56.81 ↔	Lyse d'adhérences intraluminales de l'uretère	65.89.10 ↔	Autre adhésiolyse d'ovaire et de trompe de Fallope, par chirurgie ouverte
57.12 ↔	Lyse d'adhérences intraluminales avec incision de la vessie	65.89.11 ↔	Autre adhésiolyse d'ovaire et de trompe de Fallope, avec traitement microchirurgical
57.41 ↔	Lyse transurétrale d'adhérences intraluminales	65.89.12 ↔	Autre adhésiolyse tubo-ovariennes du péritoine pelvien de la femme, par chirurgie ouverte
59.02 ↔	Autre lyse d'adhérences périrénales ou périurétérales	65.89.13 ↔	Autre adhésiolyse tubo-ovariennes du péritoine pelvien de la femme, avec traitement microchirurgical
59.03.00 ↔	Lyse d'adhérences périrénales ou périurétérales par laparoscopie, SAP	65.89.99 ↔	Autre adhésiolyse d'ovaire et de trompe de Fallope, autre
59.03.99 ↔	Lyse d'adhérences périrénales ou périurétérales par laparoscopie, autre	70.13 ↔	Lyse d'adhérences intraluminales du vagin
59.11 ↔	Autre lyse d'adhérences périvésicales	71.01 ↔	Lyse d'adhérences de la vulve
59.12 ↔	Lyse d'adhérences périvésicales par laparoscopie		
63.94 ↔	Lyse d'adhérence du cordon spermatique		
65.81.00 ↔	Adhésiolyse d'ovaire et de trompe de Fallope par laparoscopie, SAP		

ADRG G07

Petites interventions sur l'intestin grêle et le côlon

Procédure dans le tableau G07-1

DRG G07Z

Petites interventions sur l'intestin grêle et le côlon

Procédure G07-1

42.21 ↔	Cœsophagoscopie opératoire par incision	46.99.62 ↔	Insertion ou remplacement de prothèse auto-expansible dans l'intestin, par laparoscopie
45.15 ↔	Biopsie de l'intestin grêle, à ciel ouvert	46.99.71 ↔	Enlèvement de prothèse de l'intestin, par chirurgie ouverte
45.26 ↔	Biopsie ouverte du gros intestin	46.99.72 ↔	Enlèvement de prothèse de l'intestin, par laparoscopie
45.41.21 ↔	Excision locale de lésion ou tissu du gros intestin, par laparoscopie	46.99.81 ↔	Section des brides de Ladd, par chirurgie ouverte
45.41.31 ↔	Excision locale de lésion ou tissu du gros intestin, par chirurgie ouverte	46.99.82 ↔	Section des brides de Ladd, par laparoscopie
46.51.00 ↔	Fermeture de stomie de l'intestin grêle, SAP	46.99.93 ↔	Fermeture de brèche du méso lors d'hernie interne, par chirurgie ouverte
46.51.10 ↔	Fermeture de double stomie de l'intestin grêle	46.99.94 ↔	Fermeture de brèche du méso lors d'hernie interne, par laparoscopie
46.51.20 ↔	Fermeture de stomie terminale de l'intestin grêle	48.0 ↔	Rectotomie
46.51.99 ↔	Fermeture de stomie de l'intestin grêle, autre	48.21 ↔	Rectosigmoïdoscopie transabdominale
46.52.10 ↔	Fermeture d'une double colostomie	48.25 ↔	Biopsie ouverte du rectum
46.52.20 ↔	Fermeture de colostomie terminale	48.26 ↔	Biopsie de tissu péirectal
46.85.11 ↔	Dilatation chirurgicale ouverte de l'intestin	56.84.00 ↔	Fermeture d'autre fistule d'uretère, SAP
46.85.12 ↔	Dilatation laparoscopique de l'intestin	56.84.10 ↔	Fermeture chirurgicale ouverte de fistule urétéro-intestinale
46.85.21 ↔	Dilatation chirurgicale ouverte de l'intestin grêle	56.84.11 ↔	Fermeture de fistule urétéro-intestinale par laparoscopie
46.85.22 ↔	Dilatation laparoscopique de l'intestin grêle	56.84.20 ↔	Fermeture chirurgicale ouverte de fistule urétéro-vaginale
46.85.31 ↔	Dilatation chirurgicale ouverte du gros intestin	56.84.21 ↔	Fermeture de fistule urétéro-vaginale par laparoscopie
46.85.32 ↔	Dilatation laparoscopique du gros intestin	56.84.22 ↔	Fermeture de fistule urétéro-vaginale par voie vaginale
46.91 ↔	Myotomie du côlon sigmoïde	56.84.99 ↔	Fermeture d'autre fistule d'uretère, autre
46.92 ↔	Myotomie d'autre partie du côlon (sauf sigmoïde)		
46.99.10 ↔	Décompression de l'intestin		
46.99.51 ↔	Insertion ou remplacement de prothèse non auto-expansible dans l'intestin, par chirurgie ouverte		
46.99.52 ↔	Insertion ou remplacement de prothèse non auto-expansible dans l'intestin, par laparoscopie		
46.99.61 ↔	Insertion ou remplacement de prothèse auto-expansible dans l'intestin, par chirurgie ouverte		

57.83 ↔ Réparation de fistule vésico-intestinale
70.74 ↔ Réparation d'autre fistule vagino-entérique

70.75 ↔ Réparation d'autre fistule vaginale
71.72 ↔ Réparation de fistule de vulve ou de périnée

ADRG G09**Interventions pour hernies**

Au moins un(e) Procédure dans le tableau G09-3

DRG G09A**Interventions pour hernies avec CC extrêmement sévères, plus d'un jour d'hospitalisation**

PCCL > 3

DRG G09B**Interventions bilatérales pour hernies inguinales et crurales avec hernie cicatricielle, plus d'un jour d'hospitalisation**

(Procédure bilatérale dans le tableau G09-4 et (Diagnostic dans le tableau G09-1 ou (Diagnostic principal dans le tableau G09-2 et diagnostic supplémentaire dans le tableau G09-2))) et (Procédure dans le tableau G09-5)

DRG G09C**Interventions bilatérales pour hernies inguinales et crurales, plus d'un jour d'hospitalisation**

Procédure bilatérale dans le tableau G09-4 et (Diagnostic dans le tableau G09-1 ou (Diagnostic principal dans le tableau G09-2 et diagnostic supplémentaire dans le tableau G09-2))

DRG G09D**Interventions pour hernies cicatricielles avec transplant, plus d'un jour d'hospitalisation**

(Procédure dans le tableau G09-6) et (Procédure dans le tableau G09-7)

DRG G09E**Interventions bilatérales pour hernies inguinales et crurales avec transplant, plus d'un jour d'hospitalisation**

Procédure dans le tableau G09-6

DRG G09F**Interventions pour hernies incisionnelles, plus d'un jour d'hospitalisation**

Procédure dans le tableau G09-8

DRG G09G**Interventions pour hernies inguinales et crurales, plus d'un jour d'hospitalisation****DRG G09H****Interventions pour hernies, un jour d'hospitalisation**

Durée de séjour est égale 1 Tage

Diagnostic G09-1

K40.00	Hernie inguinale bilatérale, avec occlusion, sans gangrène: Non précisée comme hernie récidivante	K40.20	Hernie inguinale bilatérale, sans occlusion ni gangrène: Non précisée comme hernie récidivante
K40.01	Hernie inguinale bilatérale, avec occlusion, sans gangrène: Hernie récidivante	K40.21	Hernie inguinale bilatérale, sans occlusion ni gangrène: Hernie récidivante
K40.10	Hernie inguinale bilatérale, avec gangrène: Non précisée comme hernie récidivante	K41.0	Hernie crurale bilatérale, avec occlusion, sans gangrène
K40.11	Hernie inguinale bilatérale, avec gangrène: Hernie récidivante	K41.1	Hernie crurale bilatérale, avec gangrène
		K41.2	Hernie crurale bilatérale, sans occlusion ni gangrène

Diagnostic G09-2

K40.30	Hernie inguinale, unilatérale ou sans précision, avec occlusion, sans gangrène: Non précisée comme hernie récidivante	K40.90	Hernie inguinale, unilatérale ou sans précision, sans occlusion ni gangrène: Non précisée comme hernie récidivante
K40.31	Hernie inguinale, unilatérale ou sans précision, avec occlusion, sans gangrène: Hernie récidivante	K40.91	Hernie inguinale, unilatérale ou sans précision, sans occlusion ni gangrène: Hernie récidivante
K40.40	Hernie inguinale, unilatérale ou sans précision, avec gangrène: Non précisée comme hernie récidivante	K41.3	Hernie crurale, unilatérale ou sans précision, avec occlusion, sans gangrène
K40.41	Hernie inguinale, unilatérale ou sans précision, avec gangrène: Hernie récidivante	K41.4	Hernie crurale, unilatérale ou sans précision, avec gangrène

K41.9 Hernie crurale, unilatérale ou sans précision, sans occlusion ni gangrène

Procédure G09-3

53.00 ↔	Réparation de hernie inguinale, SAP	53.51.21 ↔	Opération de hernie incisionnelle sans implantation de membranes ou filets, par laparoscopie
53.06.11 ↔	Opération de hernie inguinale, par chirurgie ouverte, sans implantation de membranes ou filets	53.52.11 ↔	Opération d'une autre hernie de la paroi abdominale, sans implantation de membranes ou filets, par chirurgie ouverte
53.06.21 ↔	Opération de hernie inguinale, par chirurgie ouverte, avec implantation de membranes et filets	53.52.21 ↔	Opération d'une autre hernie de la paroi abdominale, sans implantation de membranes ou filets, par laparoscopie
53.07.11 ↔	Opération de hernie inguinale, par laparoscopie, sans implantation de membranes ou filets	53.58 ↔	Opération d'une autre hernie de la paroi abdominale, sans implantation de membranes ou filets
53.07.21 ↔	Opération de hernie inguinale, par laparoscopie, avec implantation de membranes et filets	53.61.00 ↔	Opération de hernie incisionnelle avec implantation de membranes ou filets, SAP
53.09 ↔	Réparation de hernie inguinale, autre	53.61.09 ↔	Opération de hernie incisionnelle avec implantation de membranes ou filets, autres
53.20 ↔	Opération de hernie crurale, SAP	53.61.11 ↔	Opération de hernie incisionnelle avec implantation de membranes ou filets, par chirurgie ouverte
53.22.11 ↔	Opération de hernie crurale, par chirurgie ouverte, sans implantation de membranes ou filets	53.61.21 ↔	Opération de hernie incisionnelle avec implantation de membranes ou filets, par laparoscopie
53.22.21 ↔	Opération de hernie crurale, par chirurgie ouverte, avec implantation de membranes ou filets	53.62.11 ↔	Opération d'une autre hernie de la paroi abdominale, avec implantation de membranes ou filets, par chirurgie ouverte
53.23.11 ↔	Opération de hernie crurale, par laparoscopie, sans implantation de membranes ou filets	53.62.21 ↔	Opération d'une autre hernie de la paroi abdominale, avec implantation de membranes ou filets, par laparoscopie
53.23.21 ↔	Opération de hernie crurale, par laparoscopie, avec implantation de membranes et filets	53.69 ↔	Opération d'une autre hernie de la paroi abdominale, avec implantation de membranes ou filets, autres
53.29 ↔	Réparation de hernie crurale, autre	53.9 ↔	Opération de hernie, autre
53.40 ↔	Réparation de hernie ombilicale, SAP	54.64.10 ↔	Suture du péritoine, suture du mésentère, du grand ou du petit épiploon (après lacération)
53.42.11 ↔	Opération de hernie ombilicale, par chirurgie ouverte, sans implantation de membranes ou filets	54.64.99 ↔	Suture du péritoine, autre
53.42.21 ↔	Opération de hernie ombilicale, par chirurgie ouverte, avec implantation de membranes et filets	54.71.00 ↔	Cure de gastroschisis, SAP
53.43.11 ↔	Opération de hernie ombilicale, par laparoscopie, sans implantation de membranes ou filets	54.71.10 ↔	Cure de gastroschisis avec transplant ou prothèse
53.43.21 ↔	Opération de hernie ombilicale, par laparoscopie, avec implantation de membranes et filets	54.71.99 ↔	Cure de gastroschisis, autre
53.49 ↔	Réparation de hernie ombilicale, autre	54.73 ↔	Autre réparation du péritoine
53.51.00 ↔	Opération de hernie incisionnelle sans implantation de membranes ou filets, SAP	54.75 ↔	Autre réparation du mésentère
53.51.09 ↔	Opération de hernie incisionnelle sans implantation de membranes ou filets, autres	57.51 ↔	Excision de l'ouraque
53.51.11 ↔	Opération de hernie incisionnelle sans implantation de membranes ou filets, par chirurgie ouverte		

Procédure G09-4

53.06.11 ↔	Opération de hernie inguinale, par chirurgie ouverte, sans implantation de membranes ou filets	53.22.11 ↔	Opération de hernie crurale, par chirurgie ouverte, sans implantation de membranes ou filets
53.06.21 ↔	Opération de hernie inguinale, par chirurgie ouverte, avec implantation de membranes et filets	53.22.21 ↔	Opération de hernie crurale, par chirurgie ouverte, avec implantation de membranes ou filets
53.07.11 ↔	Opération de hernie inguinale, par laparoscopie, sans implantation de membranes ou filets	53.23.11 ↔	Opération de hernie crurale, par laparoscopie, sans implantation de membranes ou filets
53.07.21 ↔	Opération de hernie inguinale, par laparoscopie, avec implantation de membranes et filets	53.23.21 ↔	Opération de hernie crurale, par laparoscopie, avec implantation de membranes et filets
53.20 ↔	Opération de hernie crurale, SAP	53.29 ↔	Réparation de hernie crurale, autre

Procédure G09-5

53.51.00 ↔	Opération de hernie incisionnelle sans implantation de membranes ou filets, SAP	53.52.21 ↔	Opération d'une autre hernie de la paroi abdominale, sans implantation de membranes ou filets, par laparoscopie
53.51.09 ↔	Opération de hernie incisionnelle sans implantation de membranes ou filets, autres	53.58 ↔	Opération d'une autre hernie de la paroi abdominale, sans implantation de membranes ou filets
53.51.11 ↔	Opération de hernie incisionnelle sans implantation de membranes ou filets, par chirurgie ouverte	53.61.00 ↔	Opération de hernie incisionnelle avec implantation de membranes ou filets, SAP
53.51.21 ↔	Opération de hernie incisionnelle sans implantation de membranes ou filets, par laparoscopie	53.61.09 ↔	Opération de hernie incisionnelle avec implantation de membranes ou filets, autres
53.52.11 ↔	Opération d'une autre hernie de la paroi abdominale, sans implantation de membranes ou filets, par chirurgie ouverte	53.61.11 ↔	Opération de hernie incisionnelle avec implantation de membranes ou filets, par chirurgie ouverte
		53.61.21 ↔	Opération de hernie incisionnelle avec implantation de membranes ou filets, par laparoscopie

53.62.11 ↔	Opération d'une autre hernie de la paroi abdominale, avec implantation de membranes ou filets, par chirurgie ouverte	53.69 ↔	Opération d'une autre hernie de la paroi abdominale, avec implantation de membranes ou filets, autres
53.62.21 ↔	Opération d'une autre hernie de la paroi abdominale, avec implantation de membranes ou filets, par laparoscopie	54.71.00 ↔	Cure de gastroschisis, SAP
		54.71.10 ↔	Cure de gastroschisis avec transplant ou prothèse
		54.71.99 ↔	Cure de gastroschisis, autre

Procédure G09-6

53.06.21 ↔	Opération de hernie inguinale, par chirurgie ouverte, avec implantation de membranes et filets	53.61.11 ↔	Opération de hernie incisionnelle avec implantation de membranes ou filets, par chirurgie ouverte
53.07.21 ↔	Opération de hernie inguinale, par laparoscopie, avec implantation de membranes et filets	53.61.21 ↔	Opération de hernie incisionnelle avec implantation de membranes ou filets, par laparoscopie
53.22.21 ↔	Opération de hernie crurale, par chirurgie ouverte, avec implantation de membranes ou filets	53.62.11 ↔	Opération d'une autre hernie de la paroi abdominale, avec implantation de membranes ou filets, par chirurgie ouverte
53.23.21 ↔	Opération de hernie crurale, par laparoscopie, avec implantation de membranes et filets	53.62.21 ↔	Opération d'une autre hernie de la paroi abdominale, avec implantation de membranes ou filets, par laparoscopie
53.42.21 ↔	Opération de hernie ombilicale, par chirurgie ouverte, avec implantation de membranes et filets	53.69 ↔	Opération d'une autre hernie de la paroi abdominale, avec implantation de membranes ou filets, autres
53.43.21 ↔	Opération de hernie ombilicale, par laparoscopie, avec implantation de membranes et filets	54.71.10 ↔	Cure de gastroschisis avec transplant ou prothèse
53.61.00 ↔	Opération de hernie incisionnelle avec implantation de membranes ou filets, SAP		
53.61.09 ↔	Opération de hernie incisionnelle avec implantation de membranes ou filets, autres		

Procédure G09-7

53.61.00 ↔	Opération de hernie incisionnelle avec implantation de membranes ou filets, SAP	53.62.21 ↔	Opération d'une autre hernie de la paroi abdominale, avec implantation de membranes ou filets, par laparoscopie
53.61.09 ↔	Opération de hernie incisionnelle avec implantation de membranes ou filets, autres	53.69 ↔	Opération d'une autre hernie de la paroi abdominale, avec implantation de membranes ou filets, autres
53.61.11 ↔	Opération de hernie incisionnelle avec implantation de membranes ou filets, par chirurgie ouverte	54.71.10 ↔	Cure de gastroschisis avec transplant ou prothèse
53.61.21 ↔	Opération de hernie incisionnelle avec implantation de membranes ou filets, par laparoscopie		
53.62.11 ↔	Opération d'une autre hernie de la paroi abdominale, avec implantation de membranes ou filets, par chirurgie ouverte		

Procédure G09-8

53.51.00 ↔	Opération de hernie incisionnelle sans implantation de membranes ou filets, SAP	53.52.21 ↔	Opération d'une autre hernie de la paroi abdominale, sans implantation de membranes ou filets, par laparoscopie
53.51.09 ↔	Opération de hernie incisionnelle sans implantation de membranes ou filets, autres	53.58 ↔	Opération d'une autre hernie de la paroi abdominale, sans implantation de membranes ou filets
53.51.11 ↔	Opération de hernie incisionnelle sans implantation de membranes ou filets, par chirurgie ouverte	54.71.00 ↔	Cure de gastroschisis, SAP
53.51.21 ↔	Opération de hernie incisionnelle sans implantation de membranes ou filets, par laparoscopie	54.71.99 ↔	Cure de gastroschisis, autre
53.52.11 ↔	Opération d'une autre hernie de la paroi abdominale, sans implantation de membranes ou filets, par chirurgie ouverte		

ADRG G10

Interventions particulières sur le système hépatobiliaire, le pancréas, la rate

Procédure dans le tableau G10-1 ou Procédure dans le tableau G10-2 et définition du DRG (G12A)

DRG G10Z

Interventions particulières sur le système hépatobiliaire, le pancréas, la rate

Procédure G10-1

50.21.11 ↔	Fenestration d'un ou plusieurs kyste(s) hépatique(s), par chirurgie ouverte	50.23.11 ↔	Excision locale de 1-2 foyers dans le foie, jusqu'à 4 cm de diamètre respectivement, par chirurgie ouverte
50.21.12 ↔	Fenestration d'un ou plusieurs kyste(s) hépatique(s), par laparoscopie		

50.23.12 ↔	Excision locale de 1-2 foyers dans le foie, au moins 1 foyer de plus de 4 cm de diamètre, par chirurgie ouverte	50.71 ↔	Hépatectomie totale, par chirurgie ouverte, pour don d'organe par une personne vivante
50.23.13 ↔	Excision locale de 3 foyers et plus dans le foie, par chirurgie ouverte	51.31 ↔	Anastomose entre la vésicule biliaire et les voies hépatiques
50.25.11 ↔	Excision locale de 1-2 foyers dans le foie, jusqu'à 4 cm de diamètre respectivement, par laparoscopie	51.32 ↔	Anastomose entre vésicule biliaire et intestin
50.25.12 ↔	Excision locale de 1-2 foyers dans le foie, au moins 1 foyer de plus de 4 cm de diamètre, par laparoscopie	51.33 ↔	Anastomose entre vésicule biliaire et pancréas
50.25.13 ↔	Excision locale de 3 foyers et plus dans le foie, par laparoscopie	51.34 ↔	Anastomose entre vésicule biliaire et estomac
50.27.11 ↔	Destruction locale de lésion ou de tissu du foie, par injection d'alcool, par chirurgie ouverte	51.35 ↔	Autre anastomose de la vésicule biliaire
50.27.12 ↔	Destruction locale de lésion ou de tissu du foie, par thérapie induite à haute fréquence, par chirurgie ouverte	51.36 ↔	Cholédocho-entérostomie
50.27.13 ↔	Destruction locale de lésion ou de tissu du foie, par cryothérapie, par chirurgie ouverte	51.37 ↔	Anastomose entre canal hépatique et tractus gastro-intestinal
50.27.14 ↔	Destruction locale de lésion ou de tissu du foie, au laser, par chirurgie ouverte	51.39 ↔	Autres anastomoses des voies biliaires
50.27.15 ↔	Destruction locale de lésion ou de tissu du foie, par électroporation irréversible, par chirurgie ouverte	51.43 ↔	Insertion de tube cholédocho-hépatique pour décompression
50.27.19 ↔	Destruction locale de lésion ou de tissu du foie, par chirurgie ouverte, autre	51.69 ↔	Excision d'autre canal biliaire
50.27.21 ↔	Destruction locale de lésion ou de tissu du foie, par injection d'alcool, par laparoscopie	51.71 ↔	Suture simple du cholédoque
50.27.22 ↔	Destruction locale de lésion ou de tissu du foie, par thérapie, par laparoscopie	51.72 ↔	Cholédocolastie
50.27.23 ↔	Destruction locale de lésion ou de tissu du foie, par cryothérapie, par laparoscopie	51.79 ↔	Réparation du canal cystique et des canaux hépatiques
50.27.24 ↔	Destruction locale de lésion ou de tissu du foie, au laser, par laparoscopie	51.94 ↔	Révision d'anastomose des voies biliaires
50.27.25 ↔	Destruction locale de lésion ou de tissu du foie, par électroporation irréversible, par laparoscopie	51.95.20 ↔	Ablation d'endoprothèse de voie biliaire, par chirurgie ouverte
50.27.29 ↔	Destruction locale de lésion ou de tissu du foie, par laparoscopie, autre	51.95.21 ↔	Ablation d'endoprothèse de voie biliaire, par laparoscopie
50.2A.11 ↔	Résection de kyste hépatique, par chirurgie ouverte	51.9A.41 ↔	Insertion ou remplacement de stent non auto-expansible de voie biliaire, par laparoscopie, 1 stent
50.2A.12 ↔	Résection de kyste hépatique, par laparoscopie	51.9A.42 ↔	Insertion ou remplacement de stent non auto-expansible de voie biliaire, par laparoscopie, 2 stents et plus
50.2A.21 ↔	Bisegmentectomie gauche, par chirurgie ouverte	51.9A.51 ↔	Insertion ou remplacement de stent nu auto-expansible de voie biliaire, par laparoscopie, 1 stent
50.2A.22 ↔	Bisegmentectomie gauche, par laparoscopie	51.9A.52 ↔	Insertion ou remplacement de stent nu auto-expansible de voie biliaire, par laparoscopie, 2 stents
50.2A.23 ↔	Hémihépatectomie gauche, par chirurgie ouverte	51.9A.53 ↔	Insertion ou remplacement de stent nu auto-expansible de voie biliaire, par laparoscopie, 3 stents
50.2A.24 ↔	Hémihépatectomie gauche, par laparoscopie	51.9A.54 ↔	Insertion ou remplacement de stent nu auto-expansible de voie biliaire, par laparoscopie, 4 stents
50.2A.25 ↔	Hémihépatectomie gauche étendue, par chirurgie ouverte	51.9A.55 ↔	Insertion ou remplacement de stent nu auto-expansible de voie biliaire, par laparoscopie, 5 stents
50.2A.26 ↔	Hémihépatectomie gauche étendue, par laparoscopie	51.9A.56 ↔	Insertion ou remplacement de stent nu auto-expansible de voie biliaire, par laparoscopie, 6 stents et plus
50.2A.27 ↔	Hémihépatectomie droite, par chirurgie ouverte	51.9A.61 ↔	Insertion ou remplacement de stent imprégné auto-expansible de voie biliaire, par laparoscopie, 1 stent
50.2A.28 ↔	Hémihépatectomie droite, par laparoscopie	51.9A.62 ↔	Insertion ou remplacement de stent imprégné auto-expansible de voie biliaire, par laparoscopie, 2 stents
50.2A.2A ↔	Hémihépatectomie droite étendue, par chirurgie ouverte	51.9A.63 ↔	Insertion ou remplacement de stent imprégné auto-expansible de voie biliaire, par laparoscopie, 3 stents
50.2A.2B ↔	Hémihépatectomie droite étendue, par laparoscopie	51.9A.64 ↔	Insertion ou remplacement de stent imprégné auto-expansible de voie biliaire, par laparoscopie, 4 stents
50.2A.2C ↔	Autre résection de plusieurs segments contigus, par chirurgie ouverte	51.9A.65 ↔	Insertion ou remplacement de stent imprégné auto-expansible de voie biliaire, par laparoscopie, 5 stents
50.2A.2D ↔	Autre résection de plusieurs segments contigus, par laparoscopie	51.9A.66 ↔	Insertion ou remplacement de stent imprégné auto-expansible de voie biliaire, par laparoscopie, 6 stents et plus
50.2B.11 ↔	Transsection hépatique et ligature de branches portales par chirurgie ouverte, 1ère étape ALPPS	51.9A.71 ↔	Insertion ou remplacement de stent non auto-expansible de voie biliaire, par chirurgie ouverte, 1 stent
50.2B.12 ↔	Transsection hépatique et ligature de branches portales, par laparoscopie, 1ère étape ALPPS	51.9A.72 ↔	Insertion ou remplacement de stent non auto-expansible de voie biliaire, par chirurgie ouverte, 2 stents et plus
50.2C.11 ↔	Bisegmentectomie gauche, par chirurgie ouverte, pour don d'organe par une personne vivante	51.9A.81 ↔	Insertion ou remplacement de stent nu auto-expansible de voie biliaire, par chirurgie ouverte, 1 stent
50.2C.12 ↔	Bisegmentectomie gauche, par laparoscopie, pour don d'organe par une personne vivante	51.9A.82 ↔	Insertion ou remplacement de stent nu auto-expansible de voie biliaire, par chirurgie ouverte, 2 stents
50.2C.13 ↔	Hémihépatectomie gauche, par chirurgie ouverte, pour don d'organe par une personne vivante	51.9A.83 ↔	Insertion ou remplacement de stent nu auto-expansible de voie biliaire, par chirurgie ouverte, 3 stents
50.2C.14 ↔	Hémihépatectomie gauche, par laparoscopie, pour don d'organe par une personne vivante		
50.2C.15 ↔	Hémihépatectomie droite, par chirurgie ouverte, pour don d'organe par une personne vivante		
50.2C.16 ↔	Hémihépatectomie droite, par laparoscopie, pour don d'organe par une personne vivante		

51.9A.84 ↔	Insertion ou remplacement de stent nu auto-expansible de voie biliaire, par chirurgie ouverte, 4 stents	52.52.11 ↔	Pancréatectomie caudale, par chirurgie ouverte
51.9A.85 ↔	Insertion ou remplacement de stent nu auto-expansible de voie biliaire, par chirurgie ouverte, 5 stents	52.52.12 ↔	Pancréatectomie caudale, par laparoscopie
51.9A.86 ↔	Insertion ou remplacement de stent nu auto-expansible de voie biliaire, par chirurgie ouverte, 6 stents et plus	52.54 ↔	Résection segmentaire du corps du pancréas
51.9A.A1 ↔	Insertion ou remplacement de stent imprégné auto-expansible de voie biliaire, par chirurgie ouverte, 1 stent	52.59 ↔	Pancréatectomie partielle, autre
51.9A.A2 ↔	Insertion ou remplacement de stent imprégné auto-expansible de voie biliaire, par chirurgie ouverte, 2 stents	52.60 ↔	Pancréatectomie totale, SAP
51.9A.A3 ↔	Insertion ou remplacement de stent imprégné auto-expansible de voie biliaire, par chirurgie ouverte, 3 stents	52.61 ↔	Pancréatectomie totale avec gastrectomie partielle
51.9A.A4 ↔	Insertion ou remplacement de stent imprégné auto-expansible de voie biliaire, par chirurgie ouverte, 4 stents	52.62 ↔	Pancréatectomie totale conservant le pylore
51.9A.A5 ↔	Insertion ou remplacement de stent imprégné auto-expansible de voie biliaire, par chirurgie ouverte, 5 stents	52.63 ↔	Pancréatectomie totale conservant le duodénum
51.9A.A6 ↔	Insertion ou remplacement de stent imprégné auto-expansible de voie biliaire, par chirurgie ouverte, 6 stents et plus	52.69 ↔	Pancréatectomie totale, autre
52.01.12 ↔	Drainage transgastrique d'un kyste pancréatique, par chirurgie ouverte	52.95.10 ↔	Extraction chirurgicale ouverte de calcul(s) du canal pancréatique
52.01.13 ↔	Drainage transgastrique d'un kyste pancréatique, par laparoscopie	52.95.11 ↔	Extraction laparoscopique de calcul(s) du canal pancréatique
52.01.22 ↔	Drainage transduodéal d'un kyste pancréatique, par chirurgie ouverte	52.95.20 ↔	Dilatation laparoscopique du canal pancréatique
52.01.23 ↔	Drainage transduodéal d'un kyste pancréatique, par laparoscopie	52.95.30 ↔	Insertion chirurgicale ouverte de drain dans le canal pancréatique
52.3 ↔	Marsupialisation de kyste pancréatique	52.95.31 ↔	Insertion laparoscopique de drain dans le canal pancréatique
52.4 ↔	Drainage interne de kyste pancréatique	52.95.40 ↔	Insertion ou remplacement de stent (prothèse) non auto-expansible dans le canal pancréatique, chirurgical ouvert
52.50 ↔	Pancréatectomie partielle, SAP	52.95.41 ↔	Insertion ou remplacement de stent (prothèse) non auto-expansible dans le canal pancréatique, par laparoscopie
52.51.10 ↔	Pancréatectomie céphalique conservant le pylore	52.95.50 ↔	Insertion ou remplacement de stent (prothèse) auto-expansible dans le canal pancréatique, chirurgical ouvert
52.51.20 ↔	Pancréatectomie céphalique conservant le duodénum	52.95.51 ↔	Insertion ou remplacement de stent (prothèse) auto-expansible dans le canal pancréatique, par laparoscopie
52.51.31 ↔	Résection pancréatico-duodénale avec résection partielle de l'estomac	52.95.60 ↔	Réparation laparoscopique du canal pancréatique
		52.95.70 ↔	Réparation du pancréas
		52.95.90 ↔	Autre réparation du pancréas, autre opération endoscopique du pancréas
		52.96 ↔	Anastomose pancréatique
		52.99.00 ↔	Autres opérations à ciel ouvert du pancréas, SAP
		52.99.10 ↔	Autres opérations à ciel ouvert du pancréas, dilatation du canal pancréatique
		52.99.20 ↔	Autres opérations à ciel ouvert du pancréas, réparation du canal pancréatique
		52.99.99 ↔	Autres opérations à ciel ouvert du pancréas, autre

Procédure G10-2

41.42.00 ↔	Excision ou destruction de lésion ou de tissu de la rate, SAP	41.43 ↔	Splénectomie partielle
41.42.10 ↔	Excision de lésion ou de tissu de la rate	41.5 ↔	Splénectomie totale
41.42.20 ↔	Destruction de lésion ou de tissu de la rate	57.83 ↔	Réparation de fistule vésico-intestinale
41.42.99 ↔	Excision ou destruction de lésion ou de tissu de la rate, autre		

ADRG G11

Pyloromyotomie ou anoproctoplastie et réparation de l'anus et du sphincter

Au moins un(e) Procédure dans le tableau G11-1

DRG G11A

Pyloromyotomie ou anoproctoplastie et réparation de l'anus et du sphincter, âge < 10 ans

Äge < 10 Jahre

DRG G11B**Pyloromyotomie ou anoproctoplastie et réparation de l'anus et du sphincter avec intervention coûteuse, âge > 9 ans**

Procédure dans le tableau G11-2

DRG G11C**Pyloromyotomie ou anoproctoplastie et réparation de l'anus et du sphincter, âge > 9 ans****Procédure G11-1**

04.92.00 ↔	Implantation ou remplacement d'électrode(s) de neurostimulateur périphérique, SAP	49.70 ↔	Réparation de l'anus, SAP
04.92.10 ↔	Implantation ou remplacement d'électrode(s) de neurostimulateur périphérique temporaire, système à une électrode, test de stimulation	49.71 ↔	Suture de lacération de l'anus
04.92.11 ↔	Implantation ou remplacement d'électrode(s) de neurostimulateur périphérique temporaire, système à plusieurs électrodes, test de stimulation	49.72 ↔	Cerclage de l'anus
04.92.20 ↔	Implantation ou remplacement d'électrode(s) de neurostimulateur périphérique permanent par voie percutanée, électrode en baguette, système à une électrode	49.75 ↔	Implantation ou révision de sphincter anal artificiel
04.92.21 ↔	Implantation ou remplacement d'électrode(s) de neurostimulateur périphérique permanent par voie percutanée, électrode en baguette, système à plusieurs électrodes	49.76 ↔	Ablation de sphincter anal artificiel
04.92.30 ↔	Implantation ou remplacement par voie chirurgicale ouverte d'électrode(s) de neurostimulateur périphérique permanent, électrode à plaque, système à une électrode	49.77.11 ↔	Anoproctoplastie, par chirurgie ouverte
04.92.31 ↔	Implantation ou remplacement par voie chirurgicale ouverte d'électrode(s) de neurostimulateur périphérique permanent, électrode à plaque, système à plusieurs électrodes	49.77.12 ↔	Anoproctoplastie, périnéale
04.92.40 ↔	Implantation ou remplacement d'une électrode pour stimulation du nerf vague	49.77.13 ↔	Anoproctoplastie, par laparoscopie
04.92.99 ↔	Implantation ou remplacement d'électrode(s) de neurostimulateur périphérique, autre	49.78.00 ↔	Réparation d'agénésies anorectales congénitales et atrésies anales, SAP
43.3 ↔	Pyloromyotomie	49.78.09 ↔	Réparation d'agénésies anorectales congénitales et atrésies anales, autre
48.92 ↔	Myectomie ano-rectale	49.78.11 ↔	Anorectoplastie antérieure, par chirurgie ouverte et périnéale
		49.78.12 ↔	Anorectoplastie sagittale postérieure [PSARP], par chirurgie ouverte et périnéale
		49.78.13 ↔	Anorectoplastie sagittale postérieure [PSARP], avec fermeture de fistule de l'appareil génito-urinaire, par chirurgie ouverte et périnéale
		49.78.14 ↔	Anorectoplastie sagittale postérieure [PSARP], avec correction d'une malformation du vagin, par chirurgie ouverte et périnéale
		49.78.21 ↔	Abaissement abdomino-périnéal ou sacro-abdominopérinéal lors d'agénésies anorectales congénitales et atrésies anales
		49.78.31 ↔	Réparation de l'anus lors d'agénésies anorectales congénitales et atrésies anales, périnéale
		49.79 ↔	Réparation de l'anus, autre
		83.92 ↔	Insertion ou remplacement de stimulateur de muscle squelettique

Procédure G11-2

04.92.00 ↔	Implantation ou remplacement d'électrode(s) de neurostimulateur périphérique, SAP	04.92.31 ↔	Implantation ou remplacement par voie chirurgicale ouverte d'électrode(s) de neurostimulateur périphérique permanent, électrode à plaque, système à plusieurs électrodes
04.92.10 ↔	Implantation ou remplacement d'électrode(s) de neurostimulateur périphérique temporaire, système à une électrode, test de stimulation	04.92.40 ↔	Implantation ou remplacement d'une électrode pour stimulation du nerf vague
04.92.11 ↔	Implantation ou remplacement d'électrode(s) de neurostimulateur périphérique temporaire, système à plusieurs électrodes, test de stimulation	04.92.99 ↔	Implantation ou remplacement d'électrode(s) de neurostimulateur périphérique, autre
04.92.20 ↔	Implantation ou remplacement d'électrode(s) de neurostimulateur périphérique permanent par voie percutanée, électrode en baguette, système à une électrode	48.92 ↔	Myectomie ano-rectale
04.92.21 ↔	Implantation ou remplacement d'électrode(s) de neurostimulateur périphérique permanent par voie percutanée, électrode en baguette, système à plusieurs électrodes	49.70 ↔	Réparation de l'anus, SAP
04.92.30 ↔	Implantation ou remplacement par voie chirurgicale ouverte d'électrode(s) de neurostimulateur périphérique permanent, électrode à plaque, système à une électrode	49.71 ↔	Suture de lacération de l'anus
		49.72 ↔	Cerclage de l'anus
		49.75 ↔	Implantation ou révision de sphincter anal artificiel
		49.76 ↔	Ablation de sphincter anal artificiel
		83.92 ↔	Insertion ou remplacement de stimulateur de muscle squelettique

ADR G12**Autres procédures opératoires sur les organes digestifs**

Au moins un(e) Procédure dans le tableau G12-1 ou Procédure dans le tableau G12-2 et Procédure dans le tableau G12-3

DRG G12A**Autres procédures opératoires sur les organes digestifs avec procédure opératoire complexe et CC extrêmement sévères**

Procédure dans le tableau G12-4 et PCCL > 3

DRG G12B**Autres procédures opératoires sur les organes digestifs avec procédure opératoire moyennement complexe**

(Au moins un(e) Procédure dans le tableau G12-5 ou Procédure dans le tableau G12-6) et PCCL > 3

DRG G12C**Autres procédures opératoires sur les organes digestifs****Procédure G12-1**

02.98.10 ↔	Implantation ou remplacement d'une pompe de perfusion totalement implantable pour perfusion intraventriculaire, SAP	38.06.15 ↔	Incision de l'artère rénale
02.98.11 ↔	Implantation ou remplacement d'une pompe de perfusion totalement implantable pour perfusion intraventriculaire avec profil journalier variable programmable	38.06.16 ↔	Incision de l'artère mésentérique
02.98.12 ↔	Implantation ou remplacement d'une pompe de perfusion totalement implantable pour perfusion intraventriculaire à débit constant	38.06.17 ↔	Incision de l'artère lombaire
02.98.19 ↔	Implantation ou remplacement d'une pompe de perfusion totalement implantable pour perfusion intraventriculaire, autre	38.06.18 ↔	Incision de l'artère iliaque
03.9B.10 ↔	Implantation ou remplacement d'une pompe de perfusion totalement implantable pour perfusion intrathécale et épidurale, SAP	38.06.19 ↔	Incision d'artères viscérales, autre
03.9B.11 ↔	Implantation ou remplacement d'une pompe de perfusion totalement implantable pour perfusion intrathécale et épidurale avec profil journalier variable programmable	38.06.99 ↔	Incision d'artères abdominales, autre
03.9B.12 ↔	Implantation ou remplacement d'une pompe de perfusion totalement implantable pour perfusion intrathécale et épidurale à débit constant	38.07.00 ↔	Incision de veines abdominales, SAP
03.9B.19 ↔	Implantation ou remplacement d'une pompe de perfusion totalement implantable pour perfusion intrathécale et épidurale, autre	38.07.10 ↔	Incision de veines abdominales profondes, SAP
29.31 ↔	Myotomie crico-pharyngienne	38.07.11 ↔	Incision de la veine cave inférieure
29.32.00 ↔	Diverticulectomie pharyngienne, SAP	38.07.12 ↔	Incision de la veine iliaque
29.32.10 ↔	Diverticulostomie endoscopique, traitement de diverticule de Zenker	38.07.19 ↔	Incision de veines abdominales profondes, autre
29.32.11 ↔	Diverticulectomie, excision de diverticule de Zenker	38.07.99 ↔	Incision de veines abdominales, autre
29.32.99 ↔	Diverticulectomie pharyngienne, autre	38.14.10 ↔	Endartériectomie de l'aorte ascendante et de la crosse aortique
29.39 ↔	Excision ou destruction de lésion ou de tissu du pharynx, autre	38.14.20 ↔	Endartériectomie de l'aorte descendante
29.99 ↔	Autre opération du pharynx, autre	38.14.30 ↔	Endartériectomie de l'aorte abdominale
31.72 ↔	Fermeture de fistule externe de la trachée	38.14.99 ↔	Endartériectomie de l'aorte, autre
33.33 ↔	Pneumopéritoine pour collapsus du poumon	38.16.09 ↔	Endartériectomie et endoveinectomie de vaisseaux abdominaux, autre
34.03 ↔	Réouverture de thoracotomie	38.16.11 ↔	Endartériectomie du tronc coeliaque
34.06 ↔	Drainage de la cavité pleurale par voie thoroscopique	38.16.12 ↔	Endartériectomie de l'artère gastrique
34.21.00 ↔	Thoracoscopie transpleurale, SAP	38.16.13 ↔	Endartériectomie de l'artère hépatique
34.21.10 ↔	Thoracoscopie transpleurale, première intervention	38.16.14 ↔	Endartériectomie de l'artère splénique
34.21.20 ↔	Thoracoscopie transpleurale, réintervention	38.16.15 ↔	Endartériectomie de l'artère rénale
34.21.99 ↔	Thoracoscopie transpleurale, autre	38.16.16 ↔	Endartériectomie de l'artère mésentérique
38.06.00 ↔	Incision d'artères abdominales, SAP	38.16.17 ↔	Endartériectomie de l'artère lombaire
38.06.10 ↔	Incision d'artères viscérales, SAP	38.16.18 ↔	Endartériectomie de l'artère iliaque
38.06.11 ↔	Incision du tronc coeliaque	38.16.21 ↔	Endoveinectomie de la veine iliaque
38.06.12 ↔	Incision de l'artère gastrique	38.34.00 ↔	Résection de l'aorte, avec anastomose, SAP
38.06.13 ↔	Incision de l'artère hépatique	38.34.10 ↔	Résection de l'aorte ascendante et de la crosse aortique, avec anastomose
38.06.14 ↔	Incision de l'artère splénique	38.34.20 ↔	Résection de l'aorte descendante, avec anastomose
		38.34.30 ↔	Résection de l'aorte abdominale, avec anastomose
		38.34.99 ↔	Résection de l'aorte, avec anastomose, autre
		38.37.00 ↔	Résection de veines abdominales, avec anastomose, SAP
		38.37.10 ↔	Résection de veines abdominales profondes, avec anastomose, SAP
		38.37.11 ↔	Résection de la veine cave inférieure, avec anastomose
		38.37.12 ↔	Résection de la veine iliaque, avec anastomose
		38.37.19 ↔	Résection de veines abdominales profondes, avec anastomose, autre
		38.37.99 ↔	Résection de veines abdominales, avec anastomose, autre
		38.44.00 ↔	Résection de l'aorte abdominale, avec remplacement, SAP
		38.44.10 ↔	Résection de l'aorte abdominale, par voie suprarénale, avec remplacement

38.44.11 ↔ Résection de l'aorte abdominale, par voie infrarénale, avec remplacement	39.26.10 ↔ Autre pontage ou shunt vasculaire intra-abdominal, artères viscérales
38.44.12 ↔ Résection de l'aorte abdominale, par voie juxtarrénale, avec remplacement	39.26.11 ↔ Autre pontage ou shunt vasculaire intra-abdominal, aorte
38.44.99 ↔ Résection de l'aorte abdominale, avec remplacement, autre	39.26.12 ↔ Autre pontage ou shunt vasculaire intra-abdominal, artère rénale
38.46 ↔ Résection d'artères abdominales, avec remplacement	39.26.19 ↔ Autre pontage ou shunt vasculaire intra-abdominal, autres artères viscérales
38.47.00 ↔ Résection de veines abdominales, avec remplacement, SAP	39.26.99 ↔ Autre pontage ou shunt vasculaire intra-abdominal, autre
38.47.10 ↔ Résection de veines abdominales profondes, avec remplacement, SAP	39.27.00 ↔ Fistule artério-veineuse pour hémodialyse, SAP
38.47.11 ↔ Résection de la veine cave inférieure, avec remplacement	39.27.09 ↔ Fistule artério-veineuse pour hémodialyse, autre
38.47.12 ↔ Résection de la veine iliaque, avec remplacement	39.27.10 ↔ Mise en place d'une fistule artério-veineuse pour hémodialyse
38.47.19 ↔ Résection de veines abdominales profondes, avec remplacement, autre	39.27.11 ↔ Mise en place d'une fistule artério-veineuse avec matériel allogène ou alloplastique pour hémodialyse
38.47.99 ↔ Résection de veines abdominales, avec remplacement, autre	39.27.12 ↔ Mise en place d'une fistule AV à l'aide d'une prothèse hybride à deux composants, implantation transluminale percutanée du composant veineux, ainsi qu'implantation du greffon artériel par chirurgie ouverte
38.64.00 ↔ Autre excision de l'aorte, SAP	39.31.10 ↔ Suture d'artère de la tête et du cou, SAP
38.64.10 ↔ Autre excision de l'aorte thoracique	39.31.11 ↔ Suture d'artère intracrânienne
38.64.20 ↔ Autre excision de l'aorte abdominale	39.31.19 ↔ Suture d'artère de la tête et du cou, autre
38.64.99 ↔ Autre excision de l'aorte, autre	39.31.20 ↔ Suture d'artère du bras, SAP
38.66.00 ↔ Autre excision d'artères abdominales, SAP	39.31.21 ↔ Suture de l'artère axillaire
38.66.10 ↔ Autre excision d'artères viscérales, SAP	39.31.22 ↔ Suture de l'artère brachiale
38.66.11 ↔ Autre excision du tronc coeliaque	39.31.29 ↔ Suture d'artère du bras, autre
38.66.12 ↔ Autre excision de l'artère gastrique	39.31.30 ↔ Suture d'artère de l'avant-bras
38.66.13 ↔ Autre excision de l'artère hépatique	39.31.40 ↔ Suture d'artère de la main
38.66.14 ↔ Autre excision de l'artère splénique	39.31.50 ↔ Suture d'artère du membre inférieur
38.66.15 ↔ Autre excision de l'artère rénale	39.31.60 ↔ Suture de l'aorte, SAP
38.66.16 ↔ Autre excision de l'artère mésentérique	39.31.61 ↔ Suture de l'aorte thoracique
38.66.17 ↔ Autre excision de l'artère lombaire	39.31.62 ↔ Suture de l'aorte abdominale
38.66.18 ↔ Autre excision de l'artère iliaque	39.31.69 ↔ Suture de l'aorte, autre
38.66.19 ↔ Autre excision d'artères viscérales, autre	39.31.70 ↔ Suture d'autres artères thoraciques, SAP
38.66.99 ↔ Autre excision d'artères abdominales, autre	39.31.71 ↔ Suture de l'artère pulmonaire
38.67.00 ↔ Autre excision de veines abdominales, SAP	39.31.72 ↔ Suture du tronc brachio-céphalique
38.67.10 ↔ Autre excision de veines abdominales profondes, SAP	39.31.73 ↔ Suture de l'artère sous-clavière
38.67.11 ↔ Autre excision de la veine cave inférieure	39.31.79 ↔ Suture d'artères thoraciques, autre
38.67.12 ↔ Autre excision de la veine iliaque	39.31.80 ↔ Suture d'artères abdominales, SAP
38.67.19 ↔ Autre excision de veines abdominales profondes, autre	39.31.81 ↔ Suture du tronc coeliaque
38.67.99 ↔ Autre excision de veines abdominales, autre	39.31.82 ↔ Suture de l'artère gastrique
38.86.00 ↔ Autre occlusion chirurgicale d'artères abdominales, SAP	39.31.83 ↔ Suture de l'artère hépatique
38.86.10 ↔ Autre occlusion chirurgicale d'artères viscérales, SAP	39.31.84 ↔ Suture de l'artère splénique
38.86.11 ↔ Autre occlusion chirurgicale du tronc coeliaque	39.31.85 ↔ Suture de l'artère rénale
38.86.12 ↔ Autre occlusion chirurgicale de l'artère gastrique	39.31.86 ↔ Suture de l'artère mésentérique
38.86.13 ↔ Autre occlusion chirurgicale de l'artère hépatique	39.31.87 ↔ Suture de l'artère lombaire
38.86.14 ↔ Autre occlusion chirurgicale de l'artère splénique	39.31.88 ↔ Suture de l'artère iliaque
38.86.15 ↔ Autre occlusion chirurgicale de l'artère rénale	39.31.89 ↔ Suture d'artères abdominales, autre
38.86.16 ↔ Autre occlusion chirurgicale de l'artère mésentérique	39.42.11 ↔ Ablation lors du remplacement de shunt artério-veineux pour hémodialyse
38.86.17 ↔ Autre occlusion chirurgicale de l'artère iliaque	39.42.12 ↔ Révision sans remplacement de shunt artério-veineux pour hémodialyse
38.86.19 ↔ Autre occlusion chirurgicale d'artères viscérales, autre	39.43 ↔ Fermeture de shunt artério-veineux pour hémodialyse
38.86.99 ↔ Autre occlusion chirurgicale d'artères abdominales, autre	39.49.10 ↔ Révision d'anastomose vasculaire
38.87.00 ↔ Autre occlusion chirurgicale de veines abdominales, SAP	39.49.30 ↔ Remplacement de conduit cardiaque
38.87.10 ↔ Autre occlusion chirurgicale de veines abdominales profondes, SAP	39.49.30 ↔ Remplacement de conduit cardiaque
38.87.11 ↔ Autre occlusion chirurgicale de la veine cave inférieure	39.50.00 ↔ Angioplastie ou athérectomie d'autre(s) vaisseau(x) non-coronaire(s), SAP
38.87.12 ↔ Autre occlusion chirurgicale des veines iliaques commune et interne	39.50.00 ↔ Angioplastie ou athérectomie d'autre(s) vaisseau(x) non-coronaire(s), SAP
38.87.19 ↔ Autre occlusion chirurgicale de veines abdominales profondes, autre	39.50.10 ↔ Angioplastie ou athérectomie d'autre(s) vaisseau(x) non-coronaire(s) par ballonnet, SAP
38.87.99 ↔ Autre occlusion chirurgicale de veines abdominales, autre	39.50.10 ↔ Angioplastie ou athérectomie d'autre(s) vaisseau(x) non-coronaire(s) par ballonnet, SAP
39.26.00 ↔ Autre pontage ou shunt vasculaire intra-abdominal, SAP	39.50.11 ↔ Angioplastie ou athérectomie d'autre(s) vaisseau(x) non-coronaire(s) par ballonnet simple
	39.50.11 ↔ Angioplastie ou athérectomie d'autre(s) vaisseau(x) non-coronaire(s) par ballonnet simple

39.50.12 ↔	Angioplastie ou athérectomie d'autre(s) vaisseau(x) non-coronaire(s) par ballonnet à lames	39.59.79 ↔	Autre réparation de veines abdominales, autre
39.50.12 ↔	Angioplastie ou athérectomie d'autre(s) vaisseau(x) non-coronaire(s) par ballonnet à lames	39.59.80 ↔	Autre réparation de vaisseaux de membre inférieur, SAP
39.50.13 ↔	Angioplastie ou athérectomie d'autre(s) vaisseau(x) non-coronaire(s) par ballonnet de cryoplastie	39.59.81 ↔	Autre réparation d'artères de membre inférieur
39.50.13 ↔	Angioplastie ou athérectomie d'autre(s) vaisseau(x) non-coronaire(s) par ballonnet de cryoplastie	39.59.82 ↔	Autre réparation de la veine fémorale
39.50.14 ↔	Angioplastie ou athérectomie d'autre(s) vaisseau(x) non-coronaire(s) par ballonnet à élution médicamenteuse	39.59.83 ↔	Autre réparation de la veine poplitée
39.50.14 ↔	Angioplastie ou athérectomie d'autre(s) vaisseau(x) non-coronaire(s) par ballonnet à élution médicamenteuse	39.59.88 ↔	Autre réparation d'autres veines profondes du membre inférieur
39.50.19 ↔	Angioplastie ou athérectomie d'autre(s) vaisseau(x) non-coronaire(s) par autre ballonnet	39.59.89 ↔	Autre réparation de vaisseaux de membre inférieur, autre
39.50.19 ↔	Angioplastie ou athérectomie d'autre(s) vaisseau(x) non-coronaire(s) par autre ballonnet	39.59.90 ↔	Autre réparation de vaisseau, plastie de valves veineuses
39.50.20 ↔	Angioplastie par laser à lame d'autre(s) vaisseau(x) non-coronaire(s)	39.71.00 ↔	Implantation endovasculaire d'une endoprothèse (stent graft) dans l'aorte abdominale, SAP
39.50.20 ↔	Angioplastie par laser à lame d'autre(s) vaisseau(x) non-coronaire(s)	39.71.09 ↔	Implantation endovasculaire d'une endoprothèse (stent graft) dans l'aorte abdominale, autre
39.50.21 ↔	Angioplastie, thrombectomie d'autre(s) vaisseau(x) non-coronaire(s)	39.71.31 ↔	Implantation endovasculaire d'endoprothèses (stents grafts): stent aorte abdominale, avec réparation d'une branche vasculaire par technique de la cheminée
39.50.21 ↔	Angioplastie, thrombectomie d'autre(s) vaisseau(x) non-coronaire(s)	39.71.32 ↔	Implantation endovasculaire d'endoprothèses (stents grafts): stent aorte abdominale, avec réparation de deux branches vasculaires ou plus par technique de la cheminée
39.50.99 ↔	Angioplastie ou athérectomie d'autre(s) vaisseau(x) non-coronaire(s), autre	39.72.00 ↔	Réparation ou occlusion endovasculaire des vaisseaux de la tête et du cou, SAP
39.50.99 ↔	Angioplastie ou athérectomie d'autre(s) vaisseau(x) non-coronaire(s), autre	39.72.10 ↔	Embolisation sélective de vaisseaux intracrâniens, SAP
39.52.99 ↔	Autre réparation d'anévrisme, autre	39.72.11 ↔	Embolisation sélective de vaisseaux intracrâniens, avec particules ou spires métalliques
39.55 ↔	Réimplantation de vaisseau rénal aberrant	39.72.12 ↔	Embolisation sélective de vaisseaux intracrâniens, avec liquides embolisants, ballonnets détachables ou filtres (parapluie)
39.59.10 ↔	Transposition d'artères, SAP	39.72.14 ↔	Embolisation sélective de vaisseaux intracrâniens, avec matériel embolisant adhésif
39.59.30 ↔	Autre réparation de vaisseaux de la tête et du cou, SAP	39.72.19 ↔	Embolisation sélective de vaisseaux intracrâniens, autre
39.59.31 ↔	Autre réparation de vaisseaux intracrâniens	39.72.20 ↔	Embolisation sélective de vaisseaux extracrâniens de la tête et du cou, SAP
39.59.32 ↔	Autre réparation d'artère vertébrale extracrânienne	39.72.21 ↔	Embolisation sélective de vaisseaux extracrâniens de la tête et du cou, avec particules ou spires métalliques
39.59.33 ↔	Autre réparation d'artères extracrâniennes de la tête et du cou, autre	39.72.22 ↔	Embolisation sélective de vaisseaux extracrâniens de la tête et du cou avec liquides embolisants, ballonnets détachables ou filtres (parapluie)
39.59.34 ↔	Autre réparation de la veine jugulaire	39.72.24 ↔	Embolisation sélective de vaisseaux extracrâniens de la tête et du cou, avec matériel embolisant adhésif
39.59.39 ↔	Autre réparation de vaisseaux de la tête et du cou, autre	39.72.29 ↔	Embolisation sélective de vaisseaux extracrâniens de la tête et du cou, autre
39.59.40 ↔	Autre réparation de vaisseaux de membre supérieur, SAP	39.72.30 ↔	Embolisation transluminale percutanée de malformation vasculaire par microcathéter, SAP
39.59.41 ↔	Autre réparation d'artères de membre supérieur	39.72.31 ↔	Embolisation transluminale percutanée de malformation vasculaire par microcathéter, utilisation d'un microcathéter
39.59.42 ↔	Autre réparation de la veine sous-clavière, de la veine axillaire et de la veine brachio-céphalique	39.72.32 ↔	Embolisation transluminale percutanée de malformation vasculaire par microcathéter, utilisation de deux microcathéters
39.59.48 ↔	Autre réparation d'autres veines profondes du membre supérieur	39.72.33 ↔	Embolisation transluminale percutanée de malformation vasculaire par microcathéter, utilisation de trois microcathéters
39.59.49 ↔	Autre réparation de vaisseaux de membre supérieur, autre	39.72.34 ↔	Embolisation transluminale percutanée de malformation vasculaire par microcathéter, utilisation de quatre microcathéters
39.59.50 ↔	Autre réparation de vaisseaux thoraciques, SAP	39.72.35 ↔	Embolisation transluminale percutanée de malformation vasculaire par microcathéter, utilisation de cinq microcathéters
39.59.51 ↔	Autre réparation de l'aorte thoracique	39.72.36 ↔	Embolisation transluminale percutanée de malformation vasculaire par microcathéter, utilisation de 6 microcathéters et plus
39.59.52 ↔	Autre réparation de l'artère pulmonaire	39.72.99 ↔	Réparation ou occlusion endovasculaire des vaisseaux de la tête et du cou, autre
39.59.53 ↔	Autre réparation d'artères thoraciques, autre		
39.59.54 ↔	Autre réparation de la veine pulmonaire		
39.59.55 ↔	Autre réparation de la veine cave supérieure		
39.59.59 ↔	Autre réparation de vaisseaux thoraciques, autre		
39.59.60 ↔	Autre réparation d'artères abdominales, SAP		
39.59.61 ↔	Autre réparation de l'aorte abdominale		
39.59.62 ↔	Autre réparation du tronc coeliaque		
39.59.63 ↔	Autre réparation de l'artère gastrique		
39.59.64 ↔	Autre réparation de l'artère hépatique		
39.59.65 ↔	Autre réparation de l'artère splénique		
39.59.66 ↔	Autre réparation de l'artère rénale		
39.59.67 ↔	Autre réparation de l'artère mésentérique		
39.59.68 ↔	Autre réparation de l'artère iliaque		
39.59.69 ↔	Autre réparation d'artères abdominales, autre		
39.59.70 ↔	Autre réparation de veines abdominales, SAP		
39.59.71 ↔	Autre réparation de la veine cave inférieure		
39.59.72 ↔	Autre réparation de la veine iliaque		

39.73.00 ↔	Implantation endovasculaire d'une endoprothèse (stent graft) dans l'aorte thoracique et thoraco-abdominale, SAP	39.79.31 ↔	Embolisation sélective par liquides embolisants, vaisseaux du membre supérieur
39.73.09 ↔	Implantation endovasculaire d'une endoprothèse (stent graft) dans l'aorte thoracique et thoraco-abdominale, autre	39.79.32 ↔	Embolisation sélective par liquides embolisants, aorte
39.73.36 ↔	Implantation endovasculaire d'endoprothèses (stents grafts) dans l'aorte thoracique, avec réparation d'une branche vasculaire par technique de greffe parallèle	39.79.34 ↔	Embolisation sélective par liquides embolisants, vaisseaux thoraciques
39.73.37 ↔	Implantation endovasculaire d'endoprothèses (stents grafts) dans l'aorte thoracique, avec réparation de 2 branches vasculaires et plus par technique de greffe parallèle	39.79.35 ↔	Embolisation sélective par liquides embolisants, vaisseaux viscéraux
39.73.46 ↔	Implantation endovasculaire d'endoprothèses (stents grafts) dans l'aorte thoraco-abdominale, avec réparation d'une branche vasculaire par technique de greffe parallèle	39.79.36 ↔	Embolisation sélective par liquides embolisants, vaisseaux abdominaux
39.73.47 ↔	Implantation endovasculaire d'endoprothèses (stents grafts) dans l'aorte thoraco-abdominale, avec réparation de 2 branches vasculaires et plus par technique de greffe parallèle	39.79.37 ↔	Embolisation sélective par liquides embolisants, vaisseaux du membre inférieur
39.75.01 ↔	Intervention vasculaire percutanée transluminale, autres vaisseaux, ablation de corps étranger par cathéter d'extraction, à panier, etc.	39.79.38 ↔	Embolisation sélective par liquides embolisants, vaisseaux rachidiens
39.75.10 ↔	Intervention vasculaire transluminale percutanée, autres vaisseaux, emploi de systèmes de cathéters pour recanalisation d'obstructions totales	39.79.39 ↔	Embolisation sélective par liquides embolisants, autres vaisseaux, autre
39.75.11 ↔	Intervention vasculaire transluminale percutanée, autres vaisseaux, thrombectomie à lame rotative	39.79.40 ↔	Embolisation sélective par ballonnets détachables, autres vaisseaux, SAP
39.75.11 ↔	Intervention vasculaire transluminale percutanée, autres vaisseaux, thrombectomie à lame rotative	39.79.41 ↔	Embolisation sélective par ballonnets détachables, vaisseaux du membre supérieur
39.75.12 ↔	Intervention vasculaire transluminale percutanée, autres vaisseaux, angioplastie au laser	39.79.42 ↔	Embolisation sélective par ballonnets détachables, aorte
39.75.13 ↔	Intervention vasculaire transluminale percutanée, autres vaisseaux, emploi de système anti-embolique (vaisseaux périphériques ou viscéraux)	39.79.44 ↔	Embolisation sélective par ballonnets détachables, vaisseaux thoraciques
39.75.14 ↔	Intervention vasculaire transluminale percutanée, autres vaisseaux, athérectomie	39.79.45 ↔	Embolisation sélective par ballonnets détachables, vaisseaux viscéraux
39.75.15 ↔	Intervention vasculaire transluminale percutanée, autres vaisseaux, thrombolyse sélective	39.79.46 ↔	Embolisation sélective par ballonnets détachables, vaisseaux abdominaux
39.75.16 ↔	Intervention vasculaire transluminale percutanée, autres vaisseaux, thrombolyse sélective, assistance échographique	39.79.47 ↔	Embolisation sélective par ballonnets détachables, vaisseaux rachidiens
39.75.30 ↔	Augmentation de la perfusion cérébrale par clampage endoaortique partiel à ballonnet	39.79.48 ↔	Embolisation sélective par ballonnets détachables, vaisseaux du membre inférieur
39.76.50 ↔	Thrombolyse percutanée sélective de vaisseaux extracrâniens de la tête et du cou	39.79.49 ↔	Embolisation sélective par ballonnets détachables, autres vaisseaux, autre
39.76.70 ↔	Extraction endovasculaire percutanée de corps étranger de vaisseaux extracrâniens de la tête et du cou	39.79.50 ↔	Embolisation sélective par filtres (parapluie), autres vaisseaux, SAP
39.77.50 ↔	Thrombolyse percutanée sélective de vaisseau(x) intracrânien(s)	39.79.51 ↔	Embolisation sélective par filtres (parapluie), vaisseaux du membre supérieur
39.77.70 ↔	Extraction endovasculaire percutanée de corps étranger de vaisseau(x) intracrânien(s)	39.79.52 ↔	Embolisation sélective par filtres (parapluie), aorte
39.79.21 ↔	Embolisation ou occlusion par coils, vaisseaux du membre supérieur	39.79.54 ↔	Embolisation sélective par filtres (parapluie), vaisseaux thoraciques
39.79.22 ↔	Embolisation ou occlusion par coils, aorte	39.79.55 ↔	Embolisation sélective par filtres (parapluie), vaisseaux viscéraux
39.79.24 ↔	Embolisation ou occlusion par coils, vaisseaux thoraciques	39.79.56 ↔	Embolisation sélective par filtres (parapluie), vaisseaux abdominaux
39.79.25 ↔	Embolisation ou occlusion par coils, vaisseaux viscéraux	39.79.57 ↔	Embolisation sélective par filtres (parapluie), vaisseaux du membre inférieur
39.79.26 ↔	Embolisation ou occlusion par coils, vaisseaux abdominaux	39.79.58 ↔	Embolisation sélective par filtres (parapluie), vaisseaux rachidiens
39.79.27 ↔	Embolisation ou occlusion par coils, vaisseaux du membre inférieur	39.79.59 ↔	Embolisation sélective par filtres (parapluie), autres vaisseaux, autre
39.79.28 ↔	Embolisation ou occlusion par coils, vaisseaux rachidiens	39.79.60 ↔	Embolisation sélective par particules, autres vaisseaux, SAP
39.79.29 ↔	Embolisation ou occlusion par coils, autres vaisseaux, autre	39.79.61 ↔	Embolisation sélective par particules, vaisseaux du membre supérieur
39.79.30 ↔	Embolisation sélective par liquides embolisants, autres vaisseaux, SAP	39.79.62 ↔	Embolisation sélective par particules, aorte
		39.79.64 ↔	Embolisation sélective par particules, vaisseaux thoraciques
		39.79.65 ↔	Embolisation sélective par particules, vaisseaux viscéraux
		39.79.66 ↔	Embolisation sélective par particules, vaisseaux abdominaux
		39.79.67 ↔	Embolisation sélective par particules, vaisseaux du membre inférieur
		39.79.68 ↔	Embolisation sélective par particules, vaisseaux rachidiens
		39.79.69 ↔	Embolisation sélective par particules, autres vaisseaux, autre
		39.79.70 ↔	Fermeture d'artères par cathéter au laser, autres vaisseaux, SAP

39.79.71 ↔	Fermeture d'artères par cathéter au laser, artères du membre supérieur	39.B1.31 ↔	Implantation transluminale (percutanée) de stents sans libération de substance médicamenteuse, vaisseaux de l'épaule et du bras
39.79.72 ↔	Fermeture d'artères par cathéter au laser, aorte	39.B1.51 ↔	Implantation transluminale (percutanée) de stents sans libération de substance médicamenteuse, vaisseaux de l'avant-bras
39.79.74 ↔	Fermeture d'artères par cathéter au laser, vaisseaux thoraciques	39.B1.51 ↔	Implantation transluminale (percutanée) de stents sans libération de substance médicamenteuse, vaisseaux de l'avant-bras
39.79.75 ↔	Fermeture d'artères par cathéter au laser, vaisseaux du membre inférieur	39.B1.71 ↔	Implantation transluminale (percutanée) de stents sans libération de substance médicamenteuse, aorte
39.79.76 ↔	Fermeture d'artères par cathéter au laser, vaisseaux viscéraux	39.B1.74 ↔	Implantation transluminale (percutanée) de stents sans libération de substance médicamenteuse, isthme aortique
39.79.77 ↔	Fermeture d'artères par cathéter au laser, vaisseaux abdominaux	39.B1.81 ↔	Implantation transluminale (percutanée) de stents sans libération de substance médicamenteuse, autres vaisseaux thoraciques
39.79.79 ↔	Fermeture d'artères par cathéter au laser, autres vaisseaux, autre	39.B1.81 ↔	Implantation transluminale (percutanée) de stents sans libération de substance médicamenteuse, autres vaisseaux thoraciques
39.79.80 ↔	Fermeture d'artères par cathéter à radiofréquence, autres vaisseaux, SAP	39.B1.A4 ↔	Implantation transluminale (percutanée) de stents sans libération de substance médicamenteuse, artère pulmonaire
39.79.81 ↔	Fermeture d'artères par cathéter à radiofréquence, artères du membre supérieur	39.B1.C1 ↔	Implantation transluminale (percutanée) de stents sans libération de substance médicamenteuse, autres artères abdominales et pelviennes
39.79.82 ↔	Fermeture d'artères par cathéter à radiofréquence, aorte	39.B1.D1 ↔	Implantation transluminale (percutanée) de stents sans libération de substance médicamenteuse, vaisseaux viscéraux
39.79.84 ↔	Fermeture d'artères par cathéter à radiofréquence, vaisseaux thoraciques	39.B1.G1 ↔	Implantation transluminale (percutanée) de stents sans libération de substance médicamenteuse, artères de la cuisse
39.79.85 ↔	Fermeture d'artères par cathéter à radiofréquence, vaisseaux du membre inférieur	39.B1.G1 ↔	Implantation transluminale (percutanée) de stents sans libération de substance médicamenteuse, artères de la cuisse
39.79.86 ↔	Fermeture d'artères par cathéter à radiofréquence, vaisseaux viscéraux	39.B1.H1 ↔	Implantation transluminale (percutanée) de stents sans libération de substance médicamenteuse, vaisseaux de la jambe
39.79.87 ↔	Fermeture d'artères par cathéter à radiofréquence, vaisseaux abdominaux	39.B1.H1 ↔	Implantation transluminale (percutanée) de stents sans libération de substance médicamenteuse, vaisseaux de la jambe
39.79.89 ↔	Fermeture d'artères par cathéter à radiofréquence, autres vaisseaux, autre	39.B1.J3 ↔	Implantation transluminale (percutanée) de stents sans libération de substance médicamenteuse, veine pulmonaire
39.7A.22 ↔	Implantation endovasculaire d'endoprothèses (stents grafts) dans l'artère du bassin, avec réparation d'une branche vasculaire par technique de greffe parallèle	39.B1.J7 ↔	Implantation transluminale (percutanée) de stents sans libération de substance médicamenteuse, veine cave
39.7A.31 ↔	Implantation endovasculaire d'endoprothèses (stents grafts) dans la veine cave	39.B1.JB ↔	Implantation transluminale (percutanée) de stents sans libération de substance médicamenteuse, autres veines abdominales et pelviennes
39.7A.32 ↔	Implantation endovasculaire d'endoprothèses (stents grafts) dans la veine porte	39.B1.JF ↔	Implantation transluminale (percutanée) de stents sans libération de substance médicamenteuse, veines de la cuisse
39.7A.41 ↔	Implantation endovasculaire d'endoprothèses (stents grafts) dans des vaisseaux rénaux	39.B1.JF ↔	Implantation transluminale (percutanée) de stents sans libération de substance médicamenteuse, veines de la cuisse
39.99.21 ↔	Opérations d'anomalie congénitale de l'isthme aortique (sténose) ou d'interruption de la crosse aortique	39.B1.JI ↔	Implantation transluminale (percutanée) de stents sans libération de substance médicamenteuse, veine porte
39.B1.09 ↔	Implantation transluminale (percutanée) de stents sans libération de substance médicamenteuse, autre	39.B1.L1 ↔	Implantation transluminale (percutanée) de stents sans libération de substance médicamenteuse, vaisseaux rachidiens
39.B1.09 ↔	Implantation transluminale (percutanée) de stents sans libération de substance médicamenteuse, autre	39.B2.09 ↔	Implantation transluminale (percutanée) de stents avec libération de substance médicamenteuse, autre
39.B1.11 ↔	Implantation transluminale (percutanée) de stents sans libération de substance médicamenteuse, vaisseaux intracrâniens	39.B2.09 ↔	Implantation transluminale (percutanée) de stents avec libération de substance médicamenteuse, autre
39.B1.22 ↔	Implantation transluminale (percutanée) de stents sans libération de substance médicamenteuse, artère carotide SAP	39.B2.11 ↔	Implantation transluminale (percutanée) de stents avec libération de substance médicamenteuse, vaisseaux intracrâniens
39.B1.23 ↔	Implantation transluminale (percutanée) de stents sans libération de substance médicamenteuse, artère carotide commune		
39.B1.25 ↔	Implantation transluminale (percutanée) de stents sans libération de substance médicamenteuse, artère carotide interne extracrânienne		
39.B1.26 ↔	Implantation transluminale (percutanée) de stents sans libération de substance médicamenteuse, artère carotide interne extracrânienne avec artère carotide commune		
39.B1.27 ↔	Implantation transluminale (percutanée) de stents sans libération de substance médicamenteuse, artère carotide externe		
39.B1.28 ↔	Implantation transluminale (percutanée) de stents sans libération de substance médicamenteuse, artère vertébrale extracrânienne		
39.B1.31 ↔	Implantation transluminale (percutanée) de stents sans libération de substance médicamenteuse, vaisseaux de l'épaule et du bras		

39.B2.22 ↔	Implantation transluminale (percutanée) de stents avec libération de substance médicamenteuse, artère carotide SAP	39.B3.09 ↔	Implantation transluminale (percutanée) de stents couverts sans libération de substance médicamenteuse, autre
39.B2.23 ↔	Implantation transluminale (percutanée) de stents avec libération de substance médicamenteuse, artère carotide commune	39.B3.11 ↔	Implantation transluminale (percutanée) de stents couverts sans libération de substance médicamenteuse, vaisseaux intracrâniens
39.B2.25 ↔	Implantation transluminale (percutanée) de stents avec libération de substance médicamenteuse, artère carotide interne extracrânienne	39.B3.22 ↔	Implantation transluminale (percutanée) de stents couverts sans libération de substance médicamenteuse, artère carotide SAP
39.B2.26 ↔	Implantation transluminale (percutanée) de stents avec libération de substance médicamenteuse, artère carotide interne extracrânienne avec artère carotide commune	39.B3.23 ↔	Implantation transluminale (percutanée) de stents couverts sans libération de substance médicamenteuse, artère carotide commune
39.B2.27 ↔	Implantation transluminale (percutanée) de stents avec libération de substance médicamenteuse, artère carotide externe	39.B3.25 ↔	Implantation transluminale (percutanée) de stents couverts sans libération de substance médicamenteuse, artère carotide interne extracrânienne
39.B2.28 ↔	Implantation transluminale (percutanée) de stents avec libération de substance médicamenteuse, artère vertébrale extracrânienne	39.B3.26 ↔	Implantation transluminale (percutanée) de stents couverts sans libération de substance médicamenteuse, artère carotide interne extracrânienne avec artère carotide commune
39.B2.31 ↔	Implantation transluminale (percutanée) de stents avec libération de substance médicamenteuse, vaisseaux de l'épaule et du bras	39.B3.27 ↔	Implantation transluminale (percutanée) de stents couverts sans libération de substance médicamenteuse, artère carotide externe
39.B2.51 ↔	Implantation transluminale (percutanée) de stents avec libération de substance médicamenteuse, vaisseaux de l'avant-bras	39.B3.28 ↔	Implantation transluminale (percutanée) de stents couverts sans libération de substance médicamenteuse, artère vertébrale extracrânienne
39.B2.71 ↔	Implantation transluminale (percutanée) de stents avec libération de substance médicamenteuse, aorte	39.B3.31 ↔	Implantation transluminale (percutanée) de stents couverts sans libération de substance médicamenteuse, vaisseaux de l'épaule et du bras
39.B2.74 ↔	Implantation transluminale (percutanée) de stents avec libération de substance médicamenteuse, isthme aortique	39.B3.31 ↔	Implantation transluminale (percutanée) de stents couverts sans libération de substance médicamenteuse, vaisseaux de l'épaule et du bras
39.B2.81 ↔	Implantation transluminale (percutanée) de stents avec libération de substance médicamenteuse, autres vaisseaux thoraciques	39.B3.51 ↔	Implantation transluminale (percutanée) de stents couverts sans libération de substance médicamenteuse, vaisseaux de l'avant-bras
39.B2.A4 ↔	Implantation transluminale (percutanée) de stents avec libération de substance médicamenteuse, artère pulmonaire	39.B3.51 ↔	Implantation transluminale (percutanée) de stents couverts sans libération de substance médicamenteuse, vaisseaux de l'avant-bras
39.B2.C1 ↔	Implantation transluminale (percutanée) de stents avec libération de substance médicamenteuse, autres artères abdominales et pelviennes	39.B3.81 ↔	Implantation transluminale (percutanée) de stents couverts par voie transluminale percutanée sans libération de substance médicamenteuse, autres vaisseaux thoraciques
39.B2.D1 ↔	Implantation transluminale (percutanée) de stents avec libération de substance médicamenteuse, vaisseaux viscéraux	39.B3.81 ↔	Implantation transluminale (percutanée) de stents couverts par voie transluminale percutanée sans libération de substance médicamenteuse, autres vaisseaux thoraciques
39.B2.G1 ↔	Implantation transluminale (percutanée) de stents avec libération de substance médicamenteuse, artères de la cuisse	39.B3.C1 ↔	Implantation transluminale (percutanée) de stents couverts sans libération de substance médicamenteuse, autres artères abdominales et pelviennes
39.B2.H1 ↔	Implantation transluminale (percutanée) de stents avec libération de substance médicamenteuse, vaisseaux de la jambe	39.B3.D1 ↔	Implantation transluminale (percutanée) de stents couverts sans libération de substance médicamenteuse, vaisseaux viscéraux
39.B2.J3 ↔	Implantation transluminale (percutanée) de stents avec libération de substance médicamenteuse, veine pulmonaire	39.B3.G1 ↔	Implantation transluminale (percutanée) de stents couverts sans libération de substance médicamenteuse, artères de la cuisse
39.B2.J7 ↔	Implantation transluminale (percutanée) de stents avec libération de substance médicamenteuse, veine cave	39.B3.G1 ↔	Implantation transluminale (percutanée) de stents couverts sans libération de substance médicamenteuse, artères de la cuisse
39.B2.JB ↔	Implantation transluminale (percutanée) de stents avec libération de substance médicamenteuse, autres veines abdominales et pelviennes	39.B3.H1 ↔	Implantation transluminale (percutanée) de stents couverts sans libération de substance médicamenteuse, vaisseaux de la jambe
39.B2.JF ↔	Implantation transluminale (percutanée) de stents avec libération de substance médicamenteuse, veines de la cuisse	39.B3.H1 ↔	Implantation transluminale (percutanée) de stents couverts sans libération de substance médicamenteuse, vaisseaux de la jambe
39.B2.JI ↔	Implantation transluminale (percutanée) de stents avec libération de substance médicamenteuse, veine porte	39.B3.J7 ↔	Implantation transluminale (percutanée) de stents couverts sans libération de substance médicamenteuse, veine cave
39.B2.L1 ↔	Implantation transluminale (percutanée) de stents avec libération de substance médicamenteuse, vaisseaux rachidiens		
39.B3.09 ↔	Implantation transluminale (percutanée) de stents couverts sans libération de substance médicamenteuse, autre		

39.B3.JB ↔	Implantation transluminale (percutanée) de stents couverts sans libération de substance médicamenteuse, autres veines abdominales et pelviennes	39.B4.D1 ↔	Implantation transluminale (percutanée) de stents couverts avec libération de substance médicamenteuse, vaisseaux viscéraux
39.B3.JB ↔	Implantation transluminale (percutanée) de stents couverts sans libération de substance médicamenteuse, autres veines abdominales et pelviennes	39.B4.G1 ↔	Implantation transluminale (percutanée) de stents couverts avec libération de substance médicamenteuse, artères de la cuisse
39.B3.JF ↔	Implantation transluminale (percutanée) de stents couverts sans libération de substance médicamenteuse, veines de la cuisse	39.B4.G1 ↔	Implantation transluminale (percutanée) de stents couverts avec libération de substance médicamenteuse, artères de la cuisse
39.B3.JF ↔	Implantation transluminale (percutanée) de stents couverts sans libération de substance médicamenteuse, veines de la cuisse	39.B4.H1 ↔	Implantation transluminale (percutanée) de stents couverts avec libération de substance médicamenteuse, vaisseau de la jambe
39.B3.JI ↔	Implantation transluminale (percutanée) de stents couverts sans libération de substance médicamenteuse, veine porte	39.B4.H1 ↔	Implantation transluminale (percutanée) de stents couverts avec libération de substance médicamenteuse, vaisseaux de la jambe
39.B3.L1 ↔	Implantation transluminale (percutanée) de stents couverts sans libération de substance médicamenteuse, vaisseaux rachidiens	39.B4.J7 ↔	Implantation transluminale (percutanée) de stents couverts avec libération de substance médicamenteuse, veine cave
39.B4.09 ↔	Implantation transluminale (percutanée) de stents couverts avec libération de substance médicamenteuse, autre	39.B4.JB ↔	Implantation transluminale (percutanée) de stents couverts avec libération de substance médicamenteuse, autres veines abdominales et pelviennes
39.B4.09 ↔	Implantation transluminale (percutanée) de stents couverts avec libération de substance médicamenteuse, autre	39.B4.JB ↔	Implantation transluminale (percutanée) de stents couverts avec libération de substance médicamenteuse, autres veines abdominales et pelviennes
39.B4.11 ↔	Implantation transluminale (percutanée) de stents couverts avec libération de substance médicamenteuse, vaisseaux intracrâniens	39.B4.JF ↔	Implantation transluminale (percutanée) de stents couverts avec libération de substance médicamenteuse, veines de la cuisse
39.B4.22 ↔	Implantation transluminale (percutanée) de stents couverts avec libération de substance médicamenteuse, artère carotide SAP	39.B4.JF ↔	Implantation transluminale (percutanée) de stents couverts avec libération de substance médicamenteuse, veines de la cuisse
39.B4.23 ↔	Implantation transluminale (percutanée) de stents couverts avec libération de substance médicamenteuse, artère carotide commune	39.B4.JI ↔	Implantation transluminale (percutanée) de stents couverts avec libération de substance médicamenteuse, veine porte
39.B4.25 ↔	Implantation transluminale (percutanée) de stents couverts avec libération de substance médicamenteuse, artère carotide interne extracrânienne	39.B4.L1 ↔	Implantation transluminale (percutanée) de stents couverts avec libération de substance médicamenteuse, vaisseaux rachidiens
39.B4.26 ↔	Implantation transluminale (percutanée) de stents couverts avec libération de substance médicamenteuse, artère carotide interne extracrânienne avec artère carotide commune	39.B5.09 ↔	Implantation transluminale (percutanée) de stents Cheatham-Platinum non couverts, autre
39.B4.27 ↔	Implantation transluminale (percutanée) de stents couverts avec libération de substance médicamenteuse, artère carotide externe	39.B5.09 ↔	Implantation transluminale (percutanée) de stents Cheatham-Platinum non couverts, autre
39.B4.28 ↔	Implantation transluminale (percutanée) de stents couverts avec libération de substance médicamenteuse, artère vertébrale extracrânienne	39.B5.11 ↔	Implantation transluminale (percutanée) de stents Cheatham-Platinum non couverts, vaisseaux intracrâniens
39.B4.31 ↔	Implantation transluminale (percutanée) de stents couverts avec libération de substance médicamenteuse, vaisseaux de l'épaule et du bras	39.B5.22 ↔	Implantation transluminale (percutanée) de stents Cheatham-Platinum non couverts, artère carotide SAP
39.B4.31 ↔	Implantation transluminale (percutanée) de stents couverts avec libération de substance médicamenteuse, vaisseaux de l'épaule et du bras	39.B5.23 ↔	Implantation transluminale (percutanée) de stents Cheatham-Platinum non couverts, artère carotide commune
39.B4.51 ↔	Implantation transluminale (percutanée) de stents couverts avec libération de substance médicamenteuse, vaisseaux de l'avant-bras	39.B5.25 ↔	Implantation transluminale (percutanée) de stents Cheatham-Platinum non couverts, artère carotide interne extracrânienne
39.B4.51 ↔	Implantation transluminale (percutanée) de stents couverts avec libération de substance médicamenteuse, vaisseaux de l'avant-bras	39.B5.26 ↔	Implantation transluminale (percutanée) de stents Cheatham-Platinum non couverts, artère carotide interne extracrânienne avec artère carotide commune
39.B4.81 ↔	Implantation transluminale (percutanée) de stents couverts avec libération de substance médicamenteuse, autres vaisseaux thoraciques	39.B5.27 ↔	Implantation transluminale (percutanée) de stents Cheatham-Platinum non couverts, artère carotide externe
39.B4.81 ↔	Implantation transluminale (percutanée) de stents couverts avec libération de substance médicamenteuse, autres vaisseaux thoraciques	39.B5.31 ↔	Implantation transluminale (percutanée) de stents Cheatham-Platinum non couverts avec libération de substance médicamenteuse, vaisseaux de l'épaule et du bras
39.B4.C1 ↔	Implantation transluminale (percutanée) de stents couverts avec libération de substance médicamenteuse, autres artères abdominales et pelviennes	39.B5.31 ↔	Implantation transluminale (percutanée) de stents Cheatham-Platinum non couverts avec libération de substance médicamenteuse, vaisseaux de l'épaule et du bras

39.B5.51 ↔	Implantation transluminale (percutanée) de stents Cheatham-Platinum non couverts avec libération de substance médicamenteuse, vaisseaux de l'avant-bras	39.B6.26 ↔	Implantation transluminale (percutanée) de stents Cheatham-Platinum couverts, artère carotide interne extracrânienne avec artère carotide commune
39.B5.51 ↔	Implantation transluminale (percutanée) de stents Cheatham-Platinum non couverts avec libération de substance médicamenteuse, vaisseaux de l'avant-bras	39.B6.27 ↔	Implantation transluminale (percutanée) de stents Cheatham-Platinum couverts, artère carotide externe
39.B5.71 ↔	Implantation transluminale (percutanée) de stents Cheatham-Platinum non couverts, aorte	39.B6.31 ↔	Implantation transluminale (percutanée) de stents Cheatham-Platinum couverts avec libération de substance médicamenteuse, vaisseaux de l'épaule et du bras
39.B5.74 ↔	Implantation transluminale (percutanée) de stents Cheatham-Platinum non couverts, isthme aortique	39.B6.31 ↔	Implantation transluminale (percutanée) de stents Cheatham-Platinum couverts avec libération de substance médicamenteuse, vaisseaux de l'épaule et du bras
39.B5.81 ↔	Implantation transluminale (percutanée) de stents Cheatham-Platinum non couverts, autres vaisseaux thoraciques	39.B6.51 ↔	Implantation transluminale (percutanée) de stents Cheatham-Platinum couverts avec libération de substance médicamenteuse, vaisseaux de l'avant-bras
39.B5.81 ↔	Implantation transluminale (percutanée) de stents Cheatham-Platinum non couverts, autres vaisseaux thoraciques	39.B6.51 ↔	Implantation transluminale (percutanée) de stents Cheatham-Platinum couverts avec libération de substance médicamenteuse, vaisseaux de l'avant-bras
39.B5.C1 ↔	Implantation transluminale (percutanée) de stents Cheatham-Platinum non couverts, autres artères abdominales et pelviennes	39.B6.71 ↔	Implantation transluminale (percutanée) de stents Cheatham-Platinum couverts, aorte
39.B5.D1 ↔	Implantation transluminale (percutanée) de stents Cheatham-Platinum non couverts, vaisseaux viscéraux	39.B6.74 ↔	Implantation transluminale (percutanée) de stents Cheatham-Platinum couverts, isthme aortique
39.B5.G1 ↔	Implantation transluminale (percutanée) de stents Cheatham-Platinum non couverts, artères de la cuisse	39.B6.81 ↔	Implantation transluminale (percutanée) de stents Cheatham-Platinum couverts, autres vaisseaux thoraciques
39.B5.G1 ↔	Implantation transluminale (percutanée) de stents Cheatham-Platinum non couverts, artères de la cuisse	39.B6.81 ↔	Implantation transluminale (percutanée) de stents Cheatham-Platinum couverts, autres vaisseaux thoraciques
39.B5.H1 ↔	Implantation transluminale (percutanée) de stents Cheatham-Platinum non couverts, vaisseaux de la jambe	39.B6.C1 ↔	Implantation transluminale (percutanée) de stents Cheatham-Platinum couverts, autres artères abdominales et pelviennes
39.B5.H1 ↔	Implantation transluminale (percutanée) de stents Cheatham-Platinum non couverts, vaisseaux de la jambe	39.B6.D1 ↔	Implantation transluminale (percutanée) de stents Cheatham-Platinum couverts, vaisseaux viscéraux
39.B5.J7 ↔	Implantation transluminale (percutanée) de stents Cheatham-Platinum non couverts, veine cave	39.B6.G1 ↔	Implantation transluminale (percutanée) de stents Cheatham-Platinum couverts, artères de la cuisse
39.B5.JB ↔	Implantation transluminale (percutanée) de stents Cheatham-Platinum non couverts, autres veines abdominales et pelviennes	39.B6.G1 ↔	Implantation transluminale (percutanée) de stents Cheatham-Platinum couverts, artères de la cuisse
39.B5.JB ↔	Implantation transluminale (percutanée) de stents Cheatham-Platinum non couverts, autres veines abdominales et pelviennes	39.B6.H1 ↔	Implantation transluminale (percutanée) de stents Cheatham-Platinum couverts, vaisseaux de la jambe
39.B5.JF ↔	Implantation transluminale (percutanée) de stents Cheatham-Platinum non couverts, veines de la cuisse	39.B6.H1 ↔	Implantation transluminale (percutanée) de stents Cheatham-Platinum couverts, vaisseaux de la jambe
39.B5.JF ↔	Implantation transluminale (percutanée) de stents Cheatham-Platinum non couverts, veines de la cuisse	39.B6.J7 ↔	Implantation transluminale (percutanée) de stents Cheatham-Platinum couverts, veine cave
39.B5.JI ↔	Implantation transluminale (percutanée) de stents Cheatham-Platinum non couverts, veine porte	39.B6.JB ↔	Implantation transluminale (percutanée) de stents Cheatham-Platinum couverts, autres veines abdominales et pelviennes
39.B5.L1 ↔	Implantation transluminale (percutanée) de stents Cheatham-Platinum non couverts, vaisseaux rachidiens	39.B6.JB ↔	Implantation transluminale (percutanée) de stents Cheatham-Platinum couverts, autres veines abdominales et pelviennes
39.B6.09 ↔	Implantation transluminale (percutanée) de stents Cheatham-Platinum couverts, autre	39.B6.JF ↔	Implantation transluminale (percutanée) de stents Cheatham-Platinum couverts, veines de la cuisse
39.B6.09 ↔	Implantation transluminale (percutanée) de stents Cheatham-Platinum couverts, autre	39.B6.JF ↔	Implantation transluminale (percutanée) de stents Cheatham-Platinum couverts, veines de la cuisse
39.B6.11 ↔	Implantation transluminale (percutanée) de stents Cheatham-Platinum couverts, vaisseaux intracrâniens	39.B6.JI ↔	Implantation transluminale (percutanée) de stents Cheatham-Platinum couverts, veine porte
39.B6.22 ↔	Implantation transluminale (percutanée) de stents Cheatham-Platinum couverts, artère carotide SAP	39.B6.L1 ↔	Implantation transluminale (percutanée) de stents Cheatham-Platinum couverts, vaisseaux rachidiens
39.B6.23 ↔	Implantation transluminale (percutanée) de stents Cheatham-Platinum couverts, artère carotide commune	39.B7.09 ↔	Implantation transluminale (percutanée) de stents à grand lumen non couverts, autre
39.B6.25 ↔	Implantation transluminale (percutanée) de stents Cheatham-Platinum couverts, artère carotide interne extracrânienne	39.B7.09 ↔	Implantation transluminale (percutanée) de stents à grand lumen non couverts, autre
		39.B7.11 ↔	Implantation transluminale (percutanée) de stents à grand lumen non couverts, vaisseaux intracrâniens
		39.B7.22 ↔	Implantation transluminale (percutanée) de stents à grand lumen non couverts, artère carotide SAP
		39.B7.23 ↔	Implantation transluminale (percutanée) de stents à grand lumen non couverts, artère carotide commune

39.B7.25 ↔	Implantation transluminale (percutanée) de stents à grand lumen non couverts, artère carotide interne extracrânienne	39.B8.22 ↔	Implantation transluminale (percutanée) de stents à grand lumen couverts, artère carotide SAP
39.B7.26 ↔	Implantation transluminale (percutanée) de stents à grand lumen non couverts, artère carotide interne extracrânienne avec artère carotide commune	39.B8.23 ↔	Implantation transluminale (percutanée) de stents à grand lumen couverts, artère carotide commune
39.B7.27 ↔	Implantation transluminale (percutanée) de stents à grand lumen non couverts, artère carotide externe	39.B8.25 ↔	Implantation transluminale (percutanée) de stents à grand lumen couverts, artère carotide interne extracrânienne
39.B7.28 ↔	Implantation transluminale (percutanée) de stents à grand lumen non couverts, artère vertébrale extracrânienne	39.B8.26 ↔	Implantation transluminale (percutanée) de stents à grand lumen couverts, artère carotide interne extracrânienne avec artère carotide commune
39.B7.31 ↔	Implantation transluminale (percutanée) de stents à grand lumen non couverts, vaisseaux de l'épaule et du bras	39.B8.27 ↔	Implantation transluminale (percutanée) de stents à grand lumen couverts, artère carotide externe
39.B7.31 ↔	Implantation transluminale (percutanée) de stents à grand lumen non couverts, vaisseaux de l'épaule et du bras	39.B8.28 ↔	Implantation transluminale (percutanée) de stents à grand lumen couverts, artère vertébrale extracrânienne
39.B7.51 ↔	Implantation transluminale (percutanée) de stents à grand lumen non couverts, vaisseaux de l'avant-bras	39.B8.31 ↔	Implantation transluminale (percutanée) de stents à grand lumen couverts, vaisseaux de l'épaule et du bras
39.B7.51 ↔	Implantation transluminale (percutanée) de stents à grand lumen non couverts, vaisseaux de l'avant-bras	39.B8.31 ↔	Implantation transluminale (percutanée) de stents à grand lumen couverts, vaisseaux de l'épaule et du bras
39.B7.71 ↔	Implantation transluminale (percutanée) de stents à grand lumen non couverts, aorte	39.B8.51 ↔	Implantation transluminale (percutanée) de stents à grand lumen couverts, vaisseaux de l'avant-bras
39.B7.74 ↔	Implantation transluminale (percutanée) de stents à grand lumen non couverts, isthme aortique	39.B8.51 ↔	Implantation transluminale (percutanée) de stents à grand lumen couverts, vaisseaux de l'avant-bras
39.B7.81 ↔	Implantation transluminale (percutanée) de stents à grand lumen non couverts, autres vaisseaux thoraciques	39.B8.71 ↔	Implantation transluminale (percutanée) de stents à grand lumen couverts, aorte
39.B7.81 ↔	Implantation transluminale (percutanée) de stents à grand lumen non couverts, autres vaisseaux thoraciques	39.B8.74 ↔	Implantation transluminale (percutanée) de stents à grand lumen couverts, isthme aortique
39.B7.A4 ↔	Implantation transluminale (percutanée) de stents à grand lumen non couverts, artère pulmonaire	39.B8.81 ↔	Implantation transluminale (percutanée) de stents à grand lumen couverts, autres vaisseaux thoraciques
39.B7.C1 ↔	Implantation transluminale (percutanée) de stents à grand lumen non couverts, autres artères abdominales et pelviennes	39.B8.81 ↔	Implantation transluminale (percutanée) de stents à grand lumen couverts, autres vaisseaux thoraciques
39.B7.D1 ↔	Implantation transluminale (percutanée) de stents à grand lumen non couverts, vaisseaux viscéraux	39.B8.A4 ↔	Implantation transluminale (percutanée) de stents à grand lumen couverts, artère pulmonaire
39.B7.G1 ↔	Implantation transluminale (percutanée) de stents à grand lumen non couverts, artères de la cuisse	39.B8.C1 ↔	Implantation transluminale (percutanée) de stents à grand lumen couverts, autres artères abdominales et pelviennes
39.B7.G1 ↔	Implantation transluminale (percutanée) de stents à grand lumen non couverts, artères de la cuisse	39.B8.D1 ↔	Implantation transluminale (percutanée) de stents à grand lumen couverts, vaisseaux viscéraux
39.B7.H1 ↔	Implantation transluminale (percutanée) de stents à grand lumen non couverts, vaisseaux de la jambe	39.B8.G1 ↔	Implantation transluminale (percutanée) de stents à grand lumen couverts, artères de la cuisse
39.B7.H1 ↔	Implantation transluminale (percutanée) de stents à grand lumen non couverts, vaisseaux de la jambe	39.B8.G1 ↔	Implantation transluminale (percutanée) de stents à grand lumen couverts, artères de la cuisse
39.B7.J3 ↔	Implantation transluminale (percutanée) de stents à grand lumen non couverts, veine pulmonaire	39.B8.H1 ↔	Implantation transluminale (percutanée) de stents à grand lumen couverts, vaisseaux de la jambe
39.B7.J7 ↔	Implantation transluminale (percutanée) de stents à grand lumen non couverts, veine cave	39.B8.H1 ↔	Implantation transluminale (percutanée) de stents à grand lumen couverts, vaisseaux de la jambe
39.B7.JB ↔	Implantation transluminale (percutanée) de stents à grand lumen non couverts, autres veines abdominales et pelviennes	39.B8.J3 ↔	Implantation transluminale (percutanée) de stents à grand lumen couverts, veine pulmonaire
39.B7.JB ↔	Implantation transluminale (percutanée) de stents à grand lumen non couverts, autres veines abdominales et pelviennes	39.B8.J7 ↔	Implantation transluminale (percutanée) de stents à grand lumen couverts, veine cave
39.B7.JF ↔	Implantation transluminale (percutanée) de stents à grand lumen non couverts, veines de la cuisse	39.B8.JB ↔	Implantation transluminale (percutanée) de stents à grand lumen couverts, autres veines abdominales et pelviennes
39.B7.JF ↔	Implantation transluminale (percutanée) de stents à grand lumen non couverts, veines de la cuisse	39.B8.JB ↔	Implantation transluminale (percutanée) de stents à grand lumen couverts, autres veines abdominales et pelviennes
39.B7.JI ↔	Implantation transluminale (percutanée) de stents à grand lumen non couverts, veine porte	39.B8.JF ↔	Implantation transluminale (percutanée) de stents à grand lumen couverts, veines de la cuisse
39.B7.L1 ↔	Implantation transluminale (percutanée) de stents à grand lumen non couverts, vaisseaux rachidiens	39.B8.JI ↔	Implantation transluminale (percutanée) de stents à grand lumen couverts, veine porte
39.B8.09 ↔	Implantation transluminale (percutanée) de stents à grand lumen couverts, autre	39.B8.L1 ↔	Implantation transluminale (percutanée) de stents à grand lumen couverts, vaisseaux rachidiens
39.B8.09 ↔	Implantation transluminale (percutanée) de stents à grand lumen couverts, autre	39.BA.09 ↔	Implantation transluminale (percutanée) de stents à potentiel de croissance non couverts, autre
39.B8.11 ↔	Implantation transluminale (percutanée) de stents à grand lumen couverts, vaisseaux intracrâniens	39.BA.09 ↔	Implantation transluminale (percutanée) de stents à potentiel de croissance non couverts, autre

- 39.BA.A4 ↔ Implantation transluminale (percutanée) de stents à potentiel de croissance non couverts, artère pulmonaire
- 39.BA.J3 ↔ Implantation transluminale (percutanée) de stents à potentiel de croissance non couverts, veine pulmonaire
- 39.BB.09 ↔ Implantation transluminale (percutanée) de stents à potentiel de croissance couverts, autre
- 39.BB.09 ↔ Implantation transluminale (percutanée) de stents à potentiel de croissance couverts, autre
- 39.BB.A4 ↔ Implantation transluminale (percutanée) de stents à potentiel de croissance couverts, artère pulmonaire
- 39.BB.J3 ↔ Implantation transluminale (percutanée) de stents à potentiel de croissance couverts, veine pulmonaire
- 39.BE ↔ Implantation transluminale (percutanée) d'un stent auto-expansible de bifurcation, intracrânienne
- 39.BF.09 ↔ Implantation transluminale (percutanée) de micro-stents auto-expansibles, autre
- 39.BF.09 ↔ Implantation transluminale (percutanée) de micro-stents auto-expansibles, autre
- 39.BF.11 ↔ Implantation transluminale (percutanée) de micro-stents auto-expansibles, vaisseaux intracrâniens
- 39.BF.51 ↔ Implantation transluminale (percutanée) de micro-stents auto-expansibles, vaisseaux de l'avant-bras
- 39.BF.51 ↔ Implantation transluminale (percutanée) de micro-stents auto-expansibles, vaisseaux de l'avant-bras
- 39.BF.H1 ↔ Implantation transluminale (percutanée) de micro-stents auto-expansibles, vaisseaux de la jambe
- 39.BF.H1 ↔ Implantation transluminale (percutanée) de micro-stents auto-expansibles, vaisseaux de la jambe
- 39.BG.09 ↔ Implantation transluminale (percutanée) de stents en nitinol à maillage monobrin, autre
- 39.BG.09 ↔ Implantation transluminale (percutanée) de stents en nitinol à maillage monobrin, autre
- 39.BG.31 ↔ Implantation transluminale (percutanée) de stents en nitinol à maillage monobrin, vaisseaux de l'épaule et du bras
- 39.BG.31 ↔ Implantation transluminale (percutanée) de stents en nitinol à maillage monobrin, vaisseaux de l'épaule et du bras
- 39.BG.81 ↔ Implantation transluminale (percutanée) de stents en nitinol à maillage monobrin, autres vaisseaux thoraciques
- 39.BG.81 ↔ Implantation transluminale (percutanée) de stents en nitinol à maillage monobrin, autres vaisseaux thoraciques
- 39.BG.C1 ↔ Implantation transluminale (percutanée) de stents en nitinol à maillage monobrin, autres artères abdominales et pelviennes
- 39.BG.G1 ↔ Implantation transluminale (percutanée) de stents en nitinol à maillage monobrin, artères de la cuisse
- 39.BG.G1 ↔ Implantation transluminale (percutanée) de stents en nitinol à maillage monobrin, artères de la cuisse
- 39.BG.H1 ↔ Implantation transluminale (percutanée) de stents en nitinol à maillage monobrin, vaisseaux de la jambe
- 39.BG.H1 ↔ Implantation transluminale (percutanée) de stents en nitinol à maillage monobrin, vaisseaux de la jambe
- 39.BH.09 ↔ Implantation transluminale (percutanée) de stents pour modulation du flux lors d'anévrismes, autre
- 39.BH.09 ↔ Implantation transluminale (percutanée) de stents pour modulation du flux lors d'anévrismes, autre
- 39.BH.11 ↔ Implantation transluminale (percutanée) de stents pour modulation du flux lors d'anévrismes, vaisseaux intracrâniens
- 39.BH.22 ↔ Implantation transluminale (percutanée) de stents pour modulation du flux lors d'anévrismes, artère carotide SAP
- 39.BH.23 ↔ Implantation transluminale (percutanée) de stents pour modulation du flux lors d'anévrismes, artère carotide commune
- 39.BH.25 ↔ Implantation transluminale (percutanée) de stents pour modulation du flux lors d'anévrismes, artère carotide interne extracrânienne
- 39.BH.26 ↔ Implantation transluminale (percutanée) de stents pour modulation du flux lors d'anévrismes, artère carotide interne extracrânienne avec artère carotide commune
- 39.BH.27 ↔ Implantation transluminale (percutanée) de stents pour modulation du flux lors d'anévrismes, artère carotide externe
- 39.BH.28 ↔ Implantation transluminale (percutanée) de stents pour modulation du flux lors d'anévrismes, artère vertébrale extracrânienne
- 39.BH.31 ↔ Implantation transluminale (percutanée) de stents pour modulation du flux lors d'anévrismes, vaisseaux de l'épaule et du bras
- 39.BH.31 ↔ Implantation transluminale (percutanée) de stents pour modulation du flux lors d'anévrismes, vaisseaux de l'épaule et du bras
- 39.BH.51 ↔ Implantation transluminale (percutanée) de stents pour modulation du flux lors d'anévrismes, vaisseaux de l'avant-bras
- 39.BH.51 ↔ Implantation transluminale (percutanée) de stents pour modulation du flux lors d'anévrismes, vaisseaux de l'avant-bras
- 39.BH.71 ↔ Implantation transluminale (percutanée) de stents pour modulation du flux lors d'anévrismes, aorte
- 39.BH.74 ↔ Implantation transluminale (percutanée) de stents pour modulation du flux lors d'anévrismes, isthme de l'aorte
- 39.BH.81 ↔ Implantation transluminale (percutanée) de stents pour modulation du flux lors d'anévrismes, autres vaisseaux thoraciques
- 39.BH.81 ↔ Implantation transluminale (percutanée) de stents pour modulation du flux lors d'anévrismes, autres vaisseaux thoraciques
- 39.BH.C1 ↔ Implantation transluminale (percutanée) de stents pour modulation du flux lors d'anévrismes, autres artères abdominales et pelviennes
- 39.BH.D1 ↔ Implantation transluminale (percutanée) de stents pour modulation du flux lors d'anévrismes, vaisseaux viscéraux
- 39.BH.G1 ↔ Implantation transluminale (percutanée) de stents pour modulation du flux lors d'anévrismes, artères de la cuisse
- 39.BH.G1 ↔ Implantation transluminale (percutanée) de stents pour modulation du flux lors d'anévrismes, artères de la cuisse
- 39.BH.H1 ↔ Implantation transluminale (percutanée) de stents pour modulation du flux lors d'anévrismes, vaisseaux de la jambe
- 39.BH.H1 ↔ Implantation transluminale (percutanée) de stents pour modulation du flux lors d'anévrismes, vaisseaux de la jambe
- 39.BH.J7 ↔ Implantation transluminale (percutanée) de stents pour modulation du flux lors d'anévrismes, veine cave
- 39.BH.JB ↔ Implantation transluminale (percutanée) de stents pour modulation du flux lors d'anévrismes, autres veines abdominales et pelviennes
- 39.BH.JF ↔ Implantation transluminale (percutanée) de stents pour modulation du flux lors d'anévrismes, veines de la cuisse
- 39.BH.JF ↔ Implantation transluminale (percutanée) de stents pour modulation du flux lors d'anévrismes, veines de la cuisse
- 39.BH.JI ↔ Implantation transluminale (percutanée) de stents pour modulation du flux lors d'anévrismes, veine porte

39.BH.L1 ↔	Implantation transluminale (percutanée) de stents pour modulation du flux lors d'anévrismes, vaisseaux rachidiens	40.3X.13 ↔	Lymphadénectomie régionale, indépendante d'autre intervention, région para-aortique, pelvienne ou iliaque ou pour obturation
40.11.10 ↔	Biopsie ouverte (par incision) de ganglion lymphatique médiastinal, para-aortique, iliaque ou pelvien	40.3X.14 ↔	Lymphadénectomie régionale, indépendante d'autre intervention, région inguinale, chirurgie ouverte
40.11.11 ↔	Biopsie ouverte (par incision) de ganglion lymphatique cervical, supraclaviculaire, axillaire ou inguinal	40.3X.15 ↔	Lymphadénectomie régionale, indépendante d'autre intervention, région inguinale, par laparoscopie
40.21.00 ↔	Excision de ganglion lymphatique cervical profond, SAP	40.3X.16 ↔	Lymphadénectomie régionale, indépendante d'autre intervention, région médiastinale et péribronchique
40.21.10 ↔	Excision de ganglions et vaisseaux lymphatiques isolés, ganglion cervical non marqué	40.3X.19 ↔	Lymphadénectomie régionale, indépendante d'autre intervention, autre
40.21.11 ↔	Excision de ganglions et vaisseaux lymphatiques isolés, ganglion cervical marqué à l'aide d'un radio-isotope ou d'un colorant (lymphadénectomie de ganglion sentinelle)	40.3X.21 ↔	Lymphadénectomie régionale dans le cadre d'une autre intervention, région cervicale
40.21.99 ↔	Excision de ganglion lymphatique cervical profond, autre	40.3X.22 ↔	Lymphadénectomie régionale dans le cadre d'une autre intervention, région axillaire
40.22.00 ↔	Excision de ganglion lymphatique mammaire interne, SAP	40.3X.23 ↔	Lymphadénectomie régionale dans le cadre d'une autre intervention, région para-aortique, pelvienne ou iliaque
40.22.10 ↔	Excision de ganglion lymphatique mammaire interne, par thoroscopie	40.3X.24 ↔	Lymphadénectomie régionale dans le cadre d'une autre intervention, pour obturation
40.22.20 ↔	Excision chirurgicale ouverte de ganglion lymphatique mammaire interne	40.3X.25 ↔	Lymphadénectomie régionale dans le cadre d'une autre intervention, région inguinale
40.22.99 ↔	Excision de ganglion lymphatique mammaire interne, autre	40.3X.26 ↔	Lymphadénectomie régionale dans le cadre d'une autre intervention, région médiastinale et péribronchique
40.23.00 ↔	Excision de ganglion lymphatique axillaire, SAP	40.3X.29 ↔	Lymphadénectomie régionale dans le cadre d'une autre intervention, autre
40.23.10 ↔	Excision de ganglion lymphatique axillaire, non marqué	40.50 ↔	Excision radicale de ganglions lymphatiques, SAP
40.23.11 ↔	Excision de ganglion lymphatique axillaire marqué à l'aide d'un radio-isotope ou d'un colorant (lymphadénectomie de ganglion sentinelle)	40.51.00 ↔	Excision radicale des ganglions lymphatiques axillaires, SAP
40.23.99 ↔	Excision de ganglion lymphatique axillaire, autre	40.51.10 ↔	Excision radicale des ganglions lymphatiques axillaires, indépendante d'autre intervention
40.24.00 ↔	Excision de ganglion lymphatique inguinal, SAP	40.51.11 ↔	Excision radicale des ganglions lymphatiques axillaires dans le cadre d'une autre intervention
40.24.10 ↔	Excision chirurgicale ouverte de ganglion lymphatique inguinal, non marqué	40.51.99 ↔	Excision radicale des ganglions lymphatiques axillaires, autre
40.24.11 ↔	Excision chirurgicale ouverte de ganglion lymphatique inguinal marqué à l'aide d'un radio-isotope ou d'un colorant (lymphadénectomie de ganglion sentinelle)	40.52.00 ↔	Excision radicale des ganglions lymphatiques périaortiques, SAP
40.24.20 ↔	Excision de ganglion lymphatique inguinal, par laparoscopie	40.52.10 ↔	Excision radicale des ganglions lymphatiques rétropéritonéaux (para-aortiques, para-caves) et pelviens, indépendante d'autre intervention
40.24.99 ↔	Excision de ganglion lymphatique inguinal, autre	40.52.11 ↔	Excision radicale des ganglions lymphatiques rétropéritonéaux (para-aortiques, para-caves) et pelviens, au cours d'une autre intervention
40.29.10 ↔	Excision de ganglion lymphatique médiastinal, SAP	40.52.99 ↔	Excision radicale des ganglions lymphatiques périaortiques, autre
40.29.11 ↔	Excision chirurgicale ouverte de ganglion lymphatique médiastinal	40.53.00 ↔	Excision radicale des ganglions lymphatiques iliaques, SAP
40.29.12 ↔	Excision de ganglion lymphatique médiastinal, par thoroscopie	40.53.10 ↔	Excision radicale des ganglions lymphatiques iliaques, indépendante d'autre intervention
40.29.19 ↔	Excision de ganglion lymphatique médiastinal, autre	40.53.11 ↔	Excision radicale des ganglions lymphatiques iliaques dans le cadre d'une autre intervention
40.29.20 ↔	Excision de ganglion lymphatique para-aortique	40.53.99 ↔	Excision radicale des ganglions lymphatiques iliaques, autre
40.29.30 ↔	Excision de ganglion lymphatique iliaque	40.54.00 ↔	Excision radicale de ganglions lymphatiques inguinaux, SAP
40.29.70 ↔	Excision de lymphangiome ou d'hygroma kystique	40.54.10 ↔	Excision radicale de ganglions lymphatiques inguinaux en tant qu'intervention autonome
40.29.80 ↔	Excision d'adénopathie abdominale, excision de plusieurs ganglions (avec biopsie du foie), SAP	40.54.11 ↔	Excision radicale des ganglions lymphatiques inguinaux dans le cadre d'une autre intervention
40.29.81 ↔	Excision d'adénopathie abdominale, excision de plusieurs ganglions (avec biopsie du foie), chirurgie ouverte [laparotomie de stadification]	40.54.99 ↔	Excision radicale des ganglions lymphatiques inguinaux, autre
40.29.82 ↔	Excision d'adénopathie abdominale, excision de plusieurs ganglions (avec biopsie du foie), par laparoscopie [laparotomie de stadification]	40.59.00 ↔	Excision radicale d'autres ganglions lymphatiques, SAP
40.29.89 ↔	Excision d'adénopathie abdominale, excision de plusieurs ganglions (avec biopsie du foie), autre	40.59.10 ↔	Excision radicale d'autres ganglions lymphatiques, indépendante d'autre intervention, SAP
40.29.99 ↔	Excision simple d'autre structure lymphatique, autre	40.59.11 ↔	Excision radicale de ganglions médiastinaux, indépendante d'autre intervention
40.3X.10 ↔	Lymphadénectomie régionale, indépendante d'autre intervention, SAP	40.59.12 ↔	Excision radicale de ganglions péribronchiques, indépendante d'autre intervention
40.3X.11 ↔	Lymphadénectomie régionale, indépendante d'autre intervention, région cervicale		
40.3X.12 ↔	Lymphadénectomie régionale, indépendante d'autre intervention, région axillaire		

40.59.19 ↔	Excision radicale d'autres ganglions lymphatiques, indépendante d'autre intervention, autre	42.81.61 ↔	Insertion et remplacement de deux prothèses auto-expansibles (tubes permanents) dans l'œsophage, par laparoscopie
40.59.20 ↔	Excision radicale d'autres ganglions lymphatiques dans le cadre d'une autre intervention, SAP	42.81.62 ↔	Insertion et remplacement de plus de deux prothèses auto-expansibles (tubes permanents) dans l'œsophage, par laparoscopie
40.59.21 ↔	Excision radicale de ganglions lymphatiques médiastinaux dans le cadre d'une autre intervention	42.91 ↔	Ligature de varices œsophagiennes
40.59.22 ↔	Excision radicale de ganglions lymphatiques péribronchiques dans le cadre d'une autre intervention	44.11 ↔	Gastroskopie transabdominale
40.59.29 ↔	Excision radicale d'autres ganglions lymphatiques dans le cadre d'une autre intervention, autre	44.44 ↔	Embolisation par cathéter d'hémorragie gastrique ou duodénale
40.59.99 ↔	Excision radicale d'autres ganglions lymphatiques, autre	44.93 ↔	Insertion de ballonnet gastrique
40.71.11 ↔	Anastomose lymphoveineuse microchirurgicale	44.94 ↔	Enlèvement de ballonnet gastrique
40.71.21 ↔	Transplantation de ganglions lymphatiques avec anastomose microvasculaire	44.95.00 ↔	Opération restrictive de l'estomac, SAP
40.71.31 ↔	Transplantation de vaisseaux lymphatiques périphériques avec anastomose microvasculaire	44.95.09 ↔	Opération restrictive de l'estomac, autre
40.79 ↔	Réparation et transplantation de structures lymphatiques, autre	44.95.11 ↔	Gastric banding, chirurgical ouvert
40.9X.20 ↔	Incision de lymphocèle	44.95.12 ↔	Gastric banding, laparoscopique
41.42.00 ↔	Excision ou destruction de lésion ou de tissu de la rate, SAP	44.96.00 ↔	Révision d'opération restrictive de l'estomac, SAP
41.42.10 ↔	Excision de lésion ou de tissu de la rate	44.96.11 ↔	Remise en place de l'anneau après Gastric Banding, chirurgicale ouverte
41.42.20 ↔	Destruction de lésion ou de tissu de la rate	44.96.12 ↔	Remise en place de l'anneau après Gastric Banding, laparoscopique
41.42.99 ↔	Excision ou destruction de lésion ou de tissu de la rate, autre	44.96.13 ↔	Changement de l'anneau après Gastric Banding, chirurgical ouvert
41.43 ↔	Splénectomie partielle	44.96.14 ↔	Changement de l'anneau après Gastric Banding, laparoscopique
41.5 ↔	Splénectomie totale	44.96.16 ↔	Réparation du cathéter après Gastric Banding, avec intervention intra-abdominale, chirurgicale ouverte
41.94 ↔	Transplantation de rate	44.96.17 ↔	Réparation du cathéter après Gastric Banding, avec intervention intra-abdominale, laparoscopique
41.95.00 ↔	Réparation et opération plastique de la rate, SAP	44.96.18 ↔	Changement de boîtier après Gastric Banding
41.95.10 ↔	Réparation de la rate, suture	44.96.99 ↔	Révision d'opération restrictive de l'estomac, autre
41.95.99 ↔	Réparation et opération plastique de la rate, autre	44.97.00 ↔	Enlèvement de dispositif(s) de restriction gastrique, SAP
42.7X.11 ↔	Œsophagomyotomie chirurgicale ouverte	44.97.11 ↔	Enlèvement d'anneau gastrique, chirurgical ouvert
42.7X.12 ↔	Œsophagomyotomie laparoscopique	44.97.12 ↔	Enlèvement d'anneau gastrique, laparoscopique
42.7X.21 ↔	Œsophagomyotomie pharyngo-cervicale chirurgicale ouverte	44.97.99 ↔	Enlèvement de dispositif(s) de restriction gastrique, autre
42.7X.22 ↔	Œsophagomyotomie pharyngo-cervicale par laparoscopie	44.99.11 ↔	Dilatation chirurgicale ouverte de l'estomac
42.7X.31 ↔	Œsophago-gastromyotomie chirurgicale ouverte	44.99.12 ↔	Dilatation laparoscopique de l'estomac
42.7X.32 ↔	Œsophago-gastromyotomie laparoscopique	44.99.21 ↔	Ligature par anse largable et clipping gastrique, par chirurgie ouverte
42.81.20 ↔	Insertion et remplacement de prothèse non auto-expansibles (tube permanent) dans l'œsophage, par chirurgie ouverte	44.99.22 ↔	Ligature par anse largable et clipping gastrique, par laparoscopie
42.81.21 ↔	Insertion et remplacement de deux prothèses non auto-expansibles (tubes permanents) dans l'œsophage, par chirurgie ouverte	44.99.51 ↔	Insertion ou remplacement de prothèse non auto-expansibles dans l'estomac, par chirurgie ouverte
42.81.22 ↔	Insertion et remplacement de plus de deux prothèses non auto-expansibles (tubes permanents) dans l'œsophage, par chirurgie ouverte	44.99.52 ↔	Insertion ou remplacement de prothèse non auto-expansibles dans l'estomac, par laparoscopie
42.81.30 ↔	Insertion et remplacement de prothèse non auto-expansibles (tube permanent) dans l'œsophage, par laparoscopie	44.99.61 ↔	Insertion ou remplacement de prothèse auto-expansibles dans l'estomac, par chirurgie ouverte
42.81.31 ↔	Insertion et remplacement de deux prothèses non auto-expansibles (tubes permanents) dans l'œsophage, par laparoscopie	44.99.62 ↔	Insertion ou remplacement de prothèse auto-expansibles dans l'estomac, par laparoscopie
42.81.32 ↔	Insertion et remplacement de plus de deux prothèses non auto-expansibles (tubes permanents) dans l'œsophage, par laparoscopie	44.99.71 ↔	Enlèvement chirurgical ouvert de prothèse de l'estomac
42.81.50 ↔	Insertion et remplacement de prothèse auto-expansibles (tube permanent) dans l'œsophage, par chirurgie ouverte	44.99.72 ↔	Enlèvement laparoscopique de prothèse de l'estomac
42.81.51 ↔	Insertion et remplacement de deux prothèses auto-expansibles (tubes permanents) dans l'œsophage, par chirurgie ouverte	44.99.80 ↔	Implantation et remplacement de pacemaker gastrique (y c. sondes)
42.81.52 ↔	Insertion et remplacement de plus de deux prothèses auto-expansibles (tubes permanents) dans l'œsophage, par chirurgie ouverte	44.99.81 ↔	Révision sans remplacement de pacemaker gastrique (y c. sondes)
42.81.60 ↔	Insertion et remplacement de prothèse auto-expansibles (tube permanent) dans l'œsophage, par laparoscopie	44.99.91 ↔	Autres opérations du pylore
		46.42.00 ↔	Reconstruction d'une hernie parastomiale, SAP
		46.42.09 ↔	Reconstruction d'une hernie parastomiale, autres
		46.42.11 ↔	Reconstruction d'une hernie parastomiale, par chirurgie ouverte, sans implantation de membranes ou filets
		46.42.12 ↔	Reconstruction d'une hernie parastomiale, par chirurgie ouverte, avec implantation de membranes ou filets
		46.42.21 ↔	Reconstruction d'une hernie parastomiale, par laparoscopie, sans implantation de membranes ou filets

46.42.22 ↔	Reconstruction d'une hernie parastomiale, par laparoscopie, avec implantation de membranes ou filets	51.44.21 ↔	Incision du canal cystique et des canaux hépatiques pour extraction de calcul, par laparoscopie
46.99.10 ↔	Décompression de l'intestin	51.49.00 ↔	Incision du canal cystique et des canaux hépatiques pour désobstruction, SAP
46.99.51 ↔	Insertion ou remplacement de prothèse non auto-expansible dans l'intestin, par chirurgie ouverte	51.49.09 ↔	Incision du canal cystique et des canaux hépatiques pour désobstruction, autre
46.99.52 ↔	Insertion ou remplacement de prothèse non auto-expansible dans l'intestin, par laparoscopie	51.49.11 ↔	Incision du canal cystique et des canaux hépatiques pour désobstruction, par chirurgie ouverte
46.99.61 ↔	Insertion ou remplacement de prothèse auto-expansible dans l'intestin, par chirurgie ouverte	51.49.21 ↔	Incision du canal cystique et des canaux hépatiques pour désobstruction, par laparoscopie
46.99.62 ↔	Insertion ou remplacement de prothèse auto-expansible dans l'intestin, par laparoscopie	51.61 ↔	Excision de canal cystique persistant
46.99.71 ↔	Enlèvement de prothèse de l'intestin, par chirurgie ouverte	51.62 ↔	Excision de l'ampoule de Vater (avec réimplantation du cholédoque)
46.99.72 ↔	Enlèvement de prothèse de l'intestin, par laparoscopie	51.63 ↔	Autre excision du cholédoque
46.99.81 ↔	Section des brides de Ladd, par chirurgie ouverte	51.63 ↔	Autre excision du cholédoque
46.99.82 ↔	Section des brides de Ladd, par laparoscopie	51.69 ↔	Excision d'autre canal biliaire
46.99.93 ↔	Fermeture de brèche du méso lors d'hernie interne, par chirurgie ouverte	51.71 ↔	Suture simple du cholédoque
46.99.94 ↔	Fermeture de brèche du méso lors d'hernie interne, par laparoscopie	51.72 ↔	Cholédocoplastie
48.73 ↔	Fermeture d'autre fistule rectale	51.79 ↔	Réparation du canal cystique et des canaux hépatiques
48.74 ↔	Rectorectostomie	51.81 ↔	Dilatation du sphincter d'Oddi
48.76.00 ↔	Autre rectopexie, SAP	51.81 ↔	Dilatation du sphincter d'Oddi
48.76.99 ↔	Autre rectopexie, autre	51.82 †↔	Sphinctérotomie pancréatique
50.12.00 ↔	Biopsie ouverte du foie, SAP	51.83 ↔	Sphinctéroplastie pancréatique
50.12.09 ↔	Biopsie ouverte du foie, autre	51.89 ↔	Autres opérations du sphincter d'Oddi
50.12.11 ↔	Biopsie du foie, par excision, par chirurgie ouverte	51.93 ↔	Fermeture d'autre fistule biliaire
50.12.12 ↔	Biopsie du foie, par biopsie à l'aiguille, par chirurgie ouverte	51.94 ↔	Révision d'anastomose des voies biliaires
50.14 ↔	Biopsie du foie par voie laparoscopique	51.95.20 ↔	Ablation d'endoprothèse de voie biliaire, par chirurgie ouverte
51.02 ↔	Cholécystostomie au trocart	51.95.21 ↔	Ablation d'endoprothèse de voie biliaire, par laparoscopie
51.03 ↔	Autre cholécystostomie	51.99.90 †↔	Autre opération endoscopique des voies biliaires
51.13 ↔	Biopsie de la vésicule ou des voies biliaires, ouverte	51.99.91 †↔	Autre réparation des voies biliaires
51.21 ↔	Autre cholécystectomie partielle	51.99.99 †↔	Autre opération des voies biliaires, autre
51.22.00 ↔	Cholécystectomie, SAP	51.9A.41 ↔	Insertion ou remplacement de stent non auto-expansible de voie biliaire, par laparoscopie, 1 stent
51.22.10 ↔	Cholécystectomie sans révision chirurgicale des voies biliaires	51.9A.42 ↔	Insertion ou remplacement de stent non auto-expansible de voie biliaire, par laparoscopie, 2 stents et plus
51.22.11 ↔	Cholécystectomie avec révision chirurgicale des voies biliaires	51.9A.51 ↔	Insertion ou remplacement de stent nu auto-expansible de voie biliaire, par laparoscopie, 1 stent
51.22.12 ↔	Cholécystectomie élargie	51.9A.52 ↔	Insertion ou remplacement de stent nu auto-expansible de voie biliaire, par laparoscopie, 2 stents
51.22.99 ↔	Cholécystectomie, autre	51.9A.53 ↔	Insertion ou remplacement de stent nu auto-expansible de voie biliaire, par laparoscopie, 3 stents
51.23 ↔	Cholécystectomie laparoscopique	51.9A.54 ↔	Insertion ou remplacement de stent nu auto-expansible de voie biliaire, par laparoscopie, 4 stents
51.24 ↔	Cholécystectomie partielle par laparoscopie	51.9A.55 ↔	Insertion ou remplacement de stent nu auto-expansible de voie biliaire, par laparoscopie, 5 stents
51.31 ↔	Anastomose entre la vésicule biliaire et les voies hépatiques	51.9A.56 ↔	Insertion ou remplacement de stent nu auto-expansible de voie biliaire, par laparoscopie, 6 stents et plus
51.41.00 ↔	Incision du cholédoque avec extraction de calcul, SAP	51.9A.61 ↔	Insertion ou remplacement de stent imprégné auto-expansible de voie biliaire, par laparoscopie, 1 stent
51.41.09 ↔	Incision du cholédoque avec extraction de calcul, autre	51.9A.62 ↔	Insertion ou remplacement de stent imprégné auto-expansible de voie biliaire, par laparoscopie, 2 stents
51.41.11 ↔	Incision du cholédoque avec extraction de calcul, par chirurgie ouverte	51.9A.63 ↔	Insertion ou remplacement de stent imprégné auto-expansible de voie biliaire, par laparoscopie, 3 stents
51.41.21 ↔	Incision du cholédoque avec extraction de calcul, par laparoscopie	51.9A.64 ↔	Insertion ou remplacement de stent imprégné auto-expansible de voie biliaire, par laparoscopie, 4 stents
51.42.00 ↔	Incision du cholédoque avec autre désobstruction, SAP	51.9A.65 ↔	Insertion ou remplacement de stent imprégné auto-expansible de voie biliaire, par laparoscopie, 5 stents
51.42.09 ↔	Incision du cholédoque avec autre désobstruction, autre	51.9A.66 ↔	Insertion ou remplacement de stent imprégné auto-expansible de voie biliaire, par laparoscopie, 6 stents et plus
51.42.11 ↔	Incision du cholédoque avec autre désobstruction, par chirurgie ouverte	51.9A.71 ↔	Insertion ou remplacement de stent non auto-expansible de voie biliaire, par chirurgie ouverte, 1 stent
51.42.21 ↔	Incision du cholédoque avec autre désobstruction, par laparoscopie	51.9A.72 ↔	Insertion ou remplacement de stent non auto-expansible de voie biliaire, par chirurgie ouverte, 2 stents et plus
51.43 ↔	Insertion de tube cholédocho-hépatique pour décompression		
51.44.00 ↔	Incision du canal cystique et des canaux hépatiques pour extraction de calcul, SAP		
51.44.09 ↔	Incision du canal cystique et des canaux hépatiques pour extraction de calcul, autre		
51.44.11 ↔	Incision du canal cystique et des canaux hépatiques pour extraction de calcul, par chirurgie ouverte		

51.9A.81 ↔	Insertion ou remplacement de stent nu auto-expansible de voie biliaire, par chirurgie ouverte, 1 stent	52.95.51 ↔	Insertion ou remplacement de stent (prothèse) auto-expansible dans le canal pancréatique, par laparoscopie
51.9A.82 ↔	Insertion ou remplacement de stent nu auto-expansible de voie biliaire, par chirurgie ouverte, 2 stents	52.95.60 ↔	Réparation laparoscopique du canal pancréatique
51.9A.83 ↔	Insertion ou remplacement de stent nu auto-expansible de voie biliaire, par chirurgie ouverte, 3 stents	52.95.70 ↔	Réparation du pancréas
51.9A.84 ↔	Insertion ou remplacement de stent nu auto-expansible de voie biliaire, par chirurgie ouverte, 4 stents	52.95.90 ↔	Autre réparation du pancréas, autre opération endoscopique du pancréas
51.9A.85 ↔	Insertion ou remplacement de stent nu auto-expansible de voie biliaire, par chirurgie ouverte, 5 stents	52.99.00 ↔	Autres opérations à ciel ouvert du pancréas, SAP
51.9A.86 ↔	Insertion ou remplacement de stent nu auto-expansible de voie biliaire, par chirurgie ouverte, 6 stents et plus	52.99.10 ↔	Autres opérations à ciel ouvert du pancréas, dilatation du canal pancréatique
51.9A.A1 ↔	Insertion ou remplacement de stent imprégné auto-expansible de voie biliaire, par chirurgie ouverte, 1 stent	52.99.20 ↔	Autres opérations à ciel ouvert du pancréas, réparation du canal pancréatique
51.9A.A2 ↔	Insertion ou remplacement de stent imprégné auto-expansible de voie biliaire, par chirurgie ouverte, 2 stents	52.99.99 ↔	Autres opérations à ciel ouvert du pancréas, autre
51.9A.A3 ↔	Insertion ou remplacement de stent imprégné auto-expansible de voie biliaire, par chirurgie ouverte, 3 stents	54.11 ↔	Laparotomie exploratrice
51.9A.A4 ↔	Insertion ou remplacement de stent imprégné auto-expansible de voie biliaire, par chirurgie ouverte, 4 stents	54.12.00 ↔	Relaparotomie, SAP
51.9A.A5 ↔	Insertion ou remplacement de stent imprégné auto-expansible de voie biliaire, par chirurgie ouverte, 5 stents	54.12.10 ↔	Laparotomie de second regard
51.9A.A6 ↔	Insertion ou remplacement de stent imprégné auto-expansible de voie biliaire, par chirurgie ouverte, 6 stents et plus	54.12.11 ↔	Laparotomie de contrôle d'hémorragie post-opératoire
52.12 ↔	Biopsie ouverte du pancréas	54.12.99 ↔	Relaparotomie, autre
52.50 ↔	Pancréatectomie partielle, SAP	54.13 ↔	Laparotomie avec drainage
52.51.10 ↔	Pancréatectomie céphalique conservant le pylore	54.19 ↔	Laparotomie, autre
52.51.20 ↔	Pancréatectomie céphalique conservant le duodénum	54.21.00 ↔	Laparoscopie, SAP
52.51.31 ↔	Résection pancréatico-duodénale avec résection partielle de l'estomac	54.21.10 ↔	Laparoscopie, laparoscopie diagnostique
52.52.11 ↔	Pancréatectomie caudale, par chirurgie ouverte	54.21.30 ↔	Laparoscopie, laparoscopie avec drainage
52.52.12 ↔	Pancréatectomie caudale, par laparoscopie	54.21.99 ↔	Laparoscopie, autre
52.54 ↔	Résection segmentaire du corps du pancréas	54.23 ↔	Biopsie péritonéale
52.59 ↔	Pancréatectomie partielle, autre	54.3X.10 ↔	Omphalectomie
52.60 ↔	Pancréatectomie totale, SAP	54.4X.10 ↔	Excision d'appendice épiploïque
52.61 ↔	Pancréatectomie totale avec gastrectomie partielle	54.4X.11 ↔	Excision de mésentère
52.62 ↔	Pancréatectomie totale conservant le pylore	54.4X.12 ↔	Excision d'épiploon
52.63 ↔	Pancréatectomie totale conservant le duodénum	54.4X.99 ↔	Excision ou destruction de tissu péritonéal et de lésion péritonéale, autre
52.69 ↔	Pancréatectomie totale, autre	54.62 ↔	Autre suture différée de plaie abdominale granulante
52.95.10 ↔	Extraction chirurgicale ouverte de calcul(s) du canal pancréatique	54.63.00 ↔	Autre suture de la paroi abdominale, SAP
52.95.11 ↔	Extraction laparoscopique de calcul(s) du canal pancréatique	54.63.10 ↔	Autre suture de la paroi abdominale, suture de lacération de la paroi abdominale
52.95.20 ↔	Dilatation laparoscopique du canal pancréatique	54.63.99 ↔	Autre suture de la paroi abdominale, autre
52.95.30 ↔	Insertion chirurgicale ouverte de drain dans le canal pancréatique	54.64.10 ↔	Suture du péritoine, suture du mésentère, du grand ou du petit épiploon (après lacération)
52.95.31 ↔	Insertion laparoscopique de drain dans le canal pancréatique	54.64.99 ↔	Suture du péritoine, autre
52.95.40 ↔	Insertion ou remplacement de stent (prothèse) non auto-expansible dans le canal pancréatique, chirurgical ouvert	54.74 ↔	Autre réparation de l'épiploon
52.95.41 ↔	Insertion ou remplacement de stent (prothèse) non auto-expansible dans le canal pancréatique, par laparoscopie	54.92 ↔	Extraction de corps étranger de la cavité péritonéale
52.95.50 ↔	Insertion ou remplacement de stent (prothèse) auto-expansible dans le canal pancréatique, chirurgical ouvert	54.94 ↔	Création d'un shunt péritonéo-vasculaire
		54.99.31 ↔	Debulking par laparotomie
		54.99.40 ↔	Révision de fistule cutanéopéritonéale (cathéter à demeure)
		54.99.50 ↔	Fermeture temporaire de la paroi abdominale
		54.99.60 ↔	Lombotomie
		54.99.61 ↔	Relombotomie
		54.99.81 ↔	Révision sans remplacement de cathéters ainsi que de la pompe automatique programmable et rechargeable pour le drainage continu d'ascite
		54.99.82 ↔	Élimination d'une obstruction mécanique de cathéters d'une pompe automatique programmable et rechargeable pour drainage continu d'ascite
		54.99.84 ↔	Remplacement des cathéters de pompe automatique programmable et rechargeable pour le drainage continu d'ascite
		54.A1 ↔	Excision et destruction de tissu rétropéritonéal
		59.00 ↔	Dissection rétropéritonéale, SAP
		59.19 ↔	Autre incision de tissu périvésical
		59.91 ↔	Excision de tissu périrénal ou périvésical
		59.92 ↔	Autres opérations de tissu périrénal ou périvésical
		68.30 ↔	Hystérectomie subtotal, SAP
		68.31 ↔	Hystérectomie subtotal, par laparoscopie
		68.32 ↔	Hystérectomie subtotal, par chirurgie ouverte
		68.39 ↔	Hystérectomie subtotal, autre
		68.40 ↔	Hystérectomie totale, SAP
		68.41 ↔	Hystérectomie totale, par laparoscopie
		68.42 ↔	Hystérectomie totale, par chirurgie ouverte
		68.43 ↔	Hystérectomie totale, par voie vaginale

68.44 ↔	Hystérectomie totale, par voie vaginale, assistée par laparoscopie [LAVH]	78.16.10 ↔	Réduction fermée de fracture de la rotule, stabilisée par fixateur externe
68.49 ↔	Hystérectomie totale, autre	78.16.11 ↔	Réduction ouverte de fracture de la rotule, stabilisée par fixateur externe
69.19 ↔	Autre excision ou destruction de l'utérus et des structures de soutien	78.16.99 ↔	Application de fixateur externe, rotule (inclus réduction de fracture), autre
70.32.00 ↔	Excision ou destruction locale de lésion ou tissu du cul-de-sac de Douglas, SAP	78.17.10 ↔	Réduction fermée de fracture du tibia proximal, stabilisée par fixateur externe
70.32.10 ↔	Excision locale de lésion ou tissu du cul-de-sac de Douglas	78.17.11 ↔	Réduction ouverte de fracture simple du tibia proximal, stabilisée par fixateur externe
70.32.11 ↔	Destruction locale de lésion ou tissu du cul-de-sac de Douglas	78.17.12 ↔	Réduction ouverte de fracture multifragmentaire du tibia proximal, stabilisée par fixateur externe
70.32.99 ↔	Excision ou destruction locale de lésion ou tissu du cul-de-sac de Douglas, autre	78.17.13 ↔	Réduction ouverte de fracture diaphysaire simple du tibia, stabilisée par fixateur externe
70.73.99 ↔	Réparation de fistule recto-vaginale, autre	78.17.14 ↔	Réduction ouverte de fracture simple du tibia distal, stabilisée par fixateur externe
70.92.00 ↔	Autre opération du cul-de-sac, SAP	78.17.15 ↔	Réduction fermée d'autre fracture du tibia, stabilisée par fixateur externe
70.92.10 ↔	Plastie d'entéro-élytrocèle	78.17.16 ↔	Réduction ouverte de fracture multifragmentaire d'autres parties du tibia, stabilisée par fixateur externe
70.92.99 ↔	Autre opération du cul-de-sac, autre	78.17.20 ↔	Réduction ouverte de fracture simple du péroné proximal, stabilisée par fixateur externe
70.93 ↔	Autres opérations du cul-de-sac, avec greffon ou prothèse	78.17.21 ↔	Réduction ouverte de fracture multifragmentaire du péroné proximal, stabilisée par fixateur externe
78.11.10 ↔	Réduction fermée de fracture, clavicule et omoplate, stabilisée par fixateur externe	78.17.22 ↔	Réduction ouverte de fracture diaphysaire simple du péroné, stabilisée par fixateur externe
78.11.11 ↔	Réduction ouverte de fracture, clavicule et omoplate, stabilisée par fixateur externe	78.17.23 ↔	Réduction ouverte de fracture diaphysaire multifragmentaire du péroné, stabilisée par fixateur externe
78.11.12 ↔	Réduction ouverte de fracture multifragmentaire, clavicule et omoplate, stabilisée par fixateur externe	78.17.24 ↔	Réduction fermée de fracture du péroné distal, stabilisée par fixateur externe
78.11.20 ↔	Réduction fermée de fracture, côtes et sternum, stabilisée par fixateur externe	78.17.25 ↔	Réduction ouverte de fracture simple du péroné distal, stabilisée par fixateur externe
78.11.21 ↔	Réduction ouverte de fracture, côtes et sternum, stabilisée par fixateur externe	78.17.26 ↔	Réduction ouverte de fracture multifragmentaire du péroné distal, stabilisée par fixateur externe
78.11.99 ↔	Application de fixateur externe, clavicule, omoplate, côtes et sternum (inclus réduction de fracture), autre	78.17.27 ↔	Réduction fermée d'autre fracture du péroné, stabilisée par fixateur externe
78.12.10 ↔	Réduction fermée de fracture de l'humérus proximal, stabilisée par fixateur externe	78.17.99 ↔	Application de fixateur externe, tibia et péroné (inclus réduction de fracture), autre
78.12.11 ↔	Réduction ouverte de fracture de l'humérus proximal, stabilisée par fixateur externe	78.18.10 ↔	Réduction fermée de fracture du calcanéum, stabilisée par fixateur externe
78.12.90 ↔	Réduction fermée d'autre fracture de l'humérus, stabilisée par fixateur externe	78.18.11 ↔	Réduction fermée de fracture d'autres os du tarse et du métatarse, stabilisée par fixateur externe
78.12.91 ↔	Réduction ouverte d'autre fracture de l'humérus, stabilisée par fixateur externe	78.18.12 ↔	Réduction ouverte de fracture simple d'autres os du tarse et du métatarse, stabilisée par fixateur externe
78.12.99 ↔	Application de fixateur externe, humérus (inclus réduction de fracture), autre	78.18.13 ↔	Réduction ouverte de fracture de calcanéum et d'astragale, stabilisée par fixateur externe
78.13.10 ↔	Réduction fermée de fracture du radius distal, stabilisée par fixateur externe	78.18.14 ↔	Réduction ouverte de fracture multifragmentaire d'autres os du tarse, stabilisée par fixateur externe
78.13.11 ↔	Réduction fermée d'autre fracture du radius, stabilisée par fixateur externe	78.18.15 ↔	Réduction ouverte de fracture multifragmentaire d'os du métatarse, stabilisée par fixateur externe
78.13.12 ↔	Réduction ouverte de fracture du radius distal, stabilisée par fixateur externe	78.18.99 ↔	Application de fixateur externe, os du tarse et du métatarse (inclus réduction de fracture), autre
78.13.13 ↔	Réduction ouverte d'autre fracture du radius, stabilisée par fixateur externe	78.19.10 ↔	Réduction fermée de fracture de phalanges de la main, stabilisée par fixateur externe
78.13.20 ↔	Réduction fermée de fracture du cubitus, stabilisée par fixateur externe	78.19.11 ↔	Réduction ouverte de fracture de phalanges de la main, stabilisée par fixateur externe
78.13.99 ↔	Application de fixateur externe, radius et cubitus (inclus réduction de fracture), autre	78.19.20 ↔	Réduction fermée de fracture du bassin, stabilisée par fixateur externe
78.14.10 ↔	Réduction fermée de fracture d'os du carpe et du métacarpe, stabilisée par fixateur externe	78.19.21 ↔	Réduction ouverte de fracture de l'acétabulum, avec fixation/transfixation par fixateur externe
78.14.11 ↔	Réduction ouverte de fracture d'os du carpe et du métacarpe, stabilisée par fixateur externe	78.19.22 ↔	Réduction ouverte de fracture d'autres parties du bassin, stabilisée par fixateur externe
78.14.99 ↔	Application de fixateur externe, os du carpe et du métacarpe (inclus réduction de fracture), autre	78.19.30 ↔	Réduction fermée de fracture de phalanges du pied, stabilisée par fixateur externe
78.15.10 ↔	Réduction ouverte de fracture du col fémoral et du fémur proximal, stabilisée par fixateur externe	78.19.31 ↔	Réduction ouverte de fracture de phalanges du pied, stabilisée par fixateur externe
78.15.20 ↔	Réduction ouverte de fracture diaphysaire du fémur, stabilisée par fixateur externe	83.02.10 ↔	Myotomie, tête et cou
78.15.30 ↔	Réduction fermée de fracture du fémur distal, stabilisée par fixateur externe	83.02.11 ↔	Myotomie, épaule et aisselle
78.15.31 ↔	Réduction ouverte de fracture du fémur distal, stabilisée par fixateur externe	83.02.12 ↔	Myotomie, bras et coude
78.15.40 ↔	Réduction fermée d'autre fracture du fémur, stabilisée par fixateur externe		
78.15.99 ↔	Application de fixateur externe, fémur (inclus réduction de fracture), autre		

83.02.13 ↔	Myotomie, avant-bras	83.19.24 ↔	Désinsertion de muscle, de tendon et de fascia, paroi thoracique, abdomen et dos
83.02.14 ↔	Myotomie, paroi thoracique, abdomen et dos	83.19.25 ↔	Désinsertion de muscle, de tendon et de fascia, région inguino-génitale et fesses
83.02.15 ↔	Myotomie, région inguino-génitale et fesses	83.19.26 ↔	Désinsertion de muscle, de tendon et de fascia, membre inférieur
83.02.16 ↔	Myotomie, membre inférieur	83.21.11 ↔	Biopsie ouverte de tissu mou
83.02.19 ↔	Myotomie, autre site	83.21.21 ↔	Biopsie ouverte de muscle
83.03.10 ↔	Bursotomie, tête et cou	83.21.30 ↔	Biopsie de tissu mou, biopsie de bourse séreuse
83.03.11 ↔	Bursotomie, épaule et aisselle	83.31.10 ↔	Excision de lésion de gaine tendineuse, tête et cou
83.03.12 ↔	Bursotomie, bras et coude	83.31.11 ↔	Excision de lésion de gaine tendineuse, épaule et aisselle
83.03.13 ↔	Bursotomie, avant-bras	83.31.12 ↔	Excision de lésion de gaine tendineuse, bras et coude
83.03.14 ↔	Bursotomie, paroi thoracique, abdomen et dos	83.31.13 ↔	Excision de lésion de gaine tendineuse, avant-bras
83.03.15 ↔	Bursotomie, région inguino-génitale et fesses	83.31.14 ↔	Excision de lésion de gaine tendineuse, paroi thoracique, abdomen et dos
83.03.16 ↔	Bursotomie, membre inférieur	83.31.15 ↔	Excision de lésion de gaine tendineuse, région inguino-génitale et fesses
83.03.19 ↔	Bursotomie, autre site	83.31.16 ↔	Excision de lésion de gaine tendineuse, membre inférieur
83.09.10 ↔	Extraction de corps étranger de muscle, de tendon et de fascia, tête et cou	83.32.10 ↔	Excision de lésion de muscle, tête et cou
83.09.11 ↔	Extraction de corps étranger de muscle, de tendon et de fascia, épaule et aisselle	83.32.11 ↔	Excision de lésion de muscle, épaule et bras
83.09.12 ↔	Extraction de corps étranger de muscle, de tendon et de fascia, bras et coude	83.32.12 ↔	Excision de lésion de muscle, paroi thoracique, abdomen et dos
83.09.13 ↔	Extraction de corps étranger de muscle, de tendon et de fascia, avant-bras	83.32.13 ↔	Excision de lésion de muscle, région inguino-génitale et fesses
83.09.14 ↔	Extraction de corps étranger de muscle, de tendon et de fascia, paroi thoracique, abdomen et dos	83.32.14 ↔	Excision de lésion de muscle, membre inférieur
83.09.15 ↔	Extraction de corps étranger de muscle, de tendon et de fascia, région inguino-génitale et fesses	83.32.19 ↔	Excision de lésion de muscle, autre site
83.09.16 ↔	Extraction de corps étranger de muscle, de tendon et de fascia, membre inférieur	83.39.10 ↔	Excision de lésion d'un tendon de la tête et du cou
83.09.19 ↔	Extraction de corps étranger de muscle, de tendon et de fascia, autre site	83.39.11 ↔	Excision de lésion de tendon, épaule et bras
83.11 ↔	Ténctomie du tendon d'Achille	83.39.12 ↔	Excision de lésion de tendon, paroi thoracique, abdomen et dos
83.12 ↔	Ténctomie des adducteurs de la hanche	83.39.13 ↔	Excision de lésion de tendon, région inguino-génitale et fesses
83.13.10 ↔	Incision de tendon, tête et cou	83.39.14 ↔	Excision de lésion de tendon, membre inférieur
83.13.11 ↔	Incision de tendon, épaule et aisselle	83.39.20 ↔	Excision de lésion de fascia, tête et cou
83.13.12 ↔	Incision de tendon, bras et coude	83.39.21 ↔	Excision de lésion de fascia, épaule et bras
83.13.13 ↔	Incision de tendon, avant-bras	83.39.22 ↔	Excision de lésion de fascia, paroi thoracique, abdomen et dos
83.13.14 ↔	Incision de tendon, paroi thoracique, abdomen et dos	83.39.23 ↔	Excision de lésion de fascia, région inguino-génitale et fesses
83.13.15 ↔	Incision de tendon, région inguino-génitale et fesses	83.39.24 ↔	Excision de lésion de fascia, membre inférieur
83.13.16 ↔	Incision de tendon, membre inférieur	83.41 ↔	Excision (prélèvement) de tendon pour greffe
83.13.20 ↔	Section de tendon, tête et cou	83.42.10 ↔	Autre ténctomie, tête et cou
83.13.21 ↔	Section de tendon, épaule et aisselle	83.42.11 ↔	Autre ténctomie, épaule et aisselle
83.13.22 ↔	Section de tendon, bras et coude	83.42.12 ↔	Autre ténctomie, bras et coude
83.13.23 ↔	Section de tendon, avant-bras	83.42.13 ↔	Autre ténctomie, avant-bras
83.13.24 ↔	Section de tendon, paroi thoracique, abdomen et dos	83.42.14 ↔	Autre ténctomie, paroi thoracique, abdomen et dos
83.13.25 ↔	Section de tendon, région inguino-génitale et fesses	83.42.15 ↔	Autre ténctomie, région inguino-génitale et fesses
83.13.26 ↔	Section de tendon, membre inférieur	83.42.16 ↔	Autre ténctomie, membre inférieur
83.14.10 ↔	Fasciotomie ou aponévrotomie, tête et cou	83.42.19 ↔	Autre ténctomie, autre site
83.14.11 ↔	Fasciotomie ou aponévrotomie, épaule et aisselle	83.44.00 ↔	Autre fasciectomie, SAP
83.14.12 ↔	Fasciotomie ou aponévrotomie, bras et coude	83.44.10 ↔	Autre fasciectomie, tête et cou
83.14.13 ↔	Fasciotomie ou aponévrotomie, avant-bras	83.44.11 ↔	Autre fasciectomie, épaule et aisselle
83.14.14 ↔	Fasciotomie ou aponévrotomie, paroi thoracique, abdomen et dos	83.44.12 ↔	Autre fasciectomie, bras et coude
83.14.15 ↔	Fasciotomie ou aponévrotomie, région inguino-génitale et fesses	83.44.13 ↔	Autre fasciectomie, avant-bras
83.14.16 ↔	Fasciotomie ou aponévrotomie, membre inférieur	83.44.14 ↔	Autre fasciectomie, paroi thoracique, abdomen et dos
83.19.10 ↔	Section de muscle, tête et cou	83.44.15 ↔	Autre fasciectomie, région inguino-génitale et fesses
83.19.11 ↔	Section de muscle, épaule et aisselle	83.44.16 ↔	Autre fasciectomie, membre inférieur
83.19.12 ↔	Section de muscle, bras et coude	83.44.19 ↔	Autre fasciectomie, autre site
83.19.13 ↔	Section de muscle, avant-bras	83.44.99 ↔	Autre fasciectomie, autre
83.19.14 ↔	Section de muscle, paroi thoracique, abdomen et dos	83.45.10 ↔	Autre myectomie, tête et cou
83.19.15 ↔	Section de muscle, région inguino-génitale et fesses	83.45.11 ↔	Autre myectomie, épaule et aisselle
83.19.16 ↔	Section de muscle, membre inférieur	83.45.12 ↔	Autre myectomie, bras et coude
83.19.20 ↔	Désinsertion de muscle, de tendon et de fascia, tête et cou	83.45.13 ↔	Autre myectomie, avant-bras
83.19.21 ↔	Désinsertion de muscle, de tendon et de fascia, épaule et aisselle	83.45.14 ↔	Autre myectomie, paroi thoracique, abdomen et dos
83.19.22 ↔	Désinsertion de muscle, de tendon et de fascia, bras et coude	83.45.15 ↔	Autre myectomie, région inguino-génitale et fesses
83.19.23 ↔	Désinsertion de muscle, de tendon et de fascia, avant-bras	83.45.16 ↔	Autre myectomie, membre inférieur
		83.45.19 ↔	Autre myectomie, autre site
		83.49.10 ↔	Excision de gaine tendineuse, tête et cou

83.49.11 ↔	Excision de gaine tendineuse, épaule et aisselle	83.65.14 ↔	Autre suture de muscle ou de fascia, paroi thoracique, abdomen et dos
83.49.12 ↔	Excision de gaine tendineuse, bras et coude	83.65.15 ↔	Autre suture de muscle ou de fascia, région inguino-génitale et fesses
83.49.13 ↔	Excision de gaine tendineuse, avant-bras	83.65.16 ↔	Autre suture de muscle ou de fascia, membre inférieur
83.49.14 ↔	Excision de gaine tendineuse, paroi thoracique et dos	83.72.10 ↔	Recul de tendon, tête et cou
83.49.15 ↔	Excision de gaine tendineuse, région inguino-génitale et fesses	83.72.11 ↔	Recul de tendon, épaule et aisselle
83.49.16 ↔	Excision de gaine tendineuse, membre inférieur	83.72.12 ↔	Recul de tendon, bras et coude
83.49.20 ↔	Résection compartimentale, tête et cou	83.72.13 ↔	Recul de tendon, avant-bras
83.49.21 ↔	Résection compartimentale, épaule et aisselle	83.72.14 ↔	Recul de tendon, paroi thoracique, abdomen et dos
83.49.22 ↔	Résection compartimentale, bras et coude	83.72.15 ↔	Recul de tendon, région inguino-génitale et fesses
83.49.23 ↔	Résection compartimentale, avant-bras	83.72.16 ↔	Recul de tendon, membre inférieur
83.49.24 ↔	Résection compartimentale, paroi thoracique, abdomen et dos	83.73.10 ↔	Rattachement de tendon, tête et cou
83.49.25 ↔	Résection compartimentale, région inguino-génitale et fesses	83.73.11 ↔	Rattachement de tendon, épaule et aisselle
83.49.26 ↔	Résection compartimentale, membre inférieur	83.73.12 ↔	Rattachement de tendon, bras et coude
83.49.29 ↔	Résection compartimentale, autre site	83.73.13 ↔	Rattachement de tendon, avant-bras
83.49.30 ↔	Autre excision de tissu mou, tête et cou	83.73.14 ↔	Rattachement de tendon, paroi thoracique, abdomen et dos
83.49.31 ↔	Autre excision de tissu mou, épaule et aisselle	83.73.15 ↔	Rattachement de tendon, région inguino-génitale et fesses
83.49.32 ↔	Autre excision de tissu mou, bras et coude	83.73.16 ↔	Rattachement de tendon, membre inférieur
83.49.33 ↔	Autre excision de tissu mou, avant-bras	83.73.19 ↔	Rattachement de tendon, autre site
83.49.34 ↔	Autre excision de tissu mou, paroi thoracique, abdomen et dos	83.74.10 ↔	Rattachement de muscle, tête et cou
83.49.35 ↔	Autre excision de tissu mou, région inguino-génitale et fesses	83.74.11 ↔	Rattachement de muscle, épaule et aisselle
83.49.36 ↔	Autre excision de tissu mou, membre inférieur	83.74.12 ↔	Rattachement de muscle, bras et coude
83.49.39 ↔	Autre excision de tissu mou, autre site	83.74.13 ↔	Rattachement de muscle, avant-bras
83.5X.10 ↔	Bursectomie, tête et cou	83.74.14 ↔	Rattachement de muscle, paroi thoracique, abdomen et dos
83.5X.11 ↔	Bursectomie, épaule et aisselle	83.74.15 ↔	Rattachement de muscle, région inguino-génitale et fesses
83.5X.12 ↔	Bursectomie, bras et coude	83.74.16 ↔	Rattachement de muscle, membre inférieur
83.5X.13 ↔	Bursectomie, avant-bras	83.74.19 ↔	Rattachement de muscle, autre site
83.5X.14 ↔	Bursectomie, paroi thoracique, abdomen et dos	83.77.10 ↔	Transposition ou transplantation de muscle, tête et cou
83.5X.15 ↔	Bursectomie, région inguino-génitale et fesses	83.77.11 ↔	Transposition ou transplantation de muscle, épaule et aisselle
83.5X.16 ↔	Bursectomie, membre inférieur	83.77.12 ↔	Transposition ou transplantation de muscle, bras et coude
83.5X.19 ↔	Bursectomie, autre site	83.77.13 ↔	Transposition ou transplantation de muscle, avant-bras
83.61.11 ↔	Suture de gaine tendineuse, épaule et aisselle	83.77.14 ↔	Transposition ou transplantation de muscle, paroi thoracique, abdomen et dos
83.61.12 ↔	Suture de gaine tendineuse, bras et coude	83.77.15 ↔	Transposition ou transplantation de muscle, région inguino-génitale et fesses
83.61.13 ↔	Suture de gaine tendineuse, avant-bras	83.77.16 ↔	Transposition ou transplantation de muscle, membre inférieur
83.61.14 ↔	Suture de gaine tendineuse, paroi thoracique, abdomen et dos	83.77.19 ↔	Transposition ou transplantation de muscle, autre site
83.61.15 ↔	Suture de gaine tendineuse, région inguino-génitale et fesses	83.85.10 ↔	Rallongement de muscle ou de tendon, tête et cou
83.61.16 ↔	Suture de gaine tendineuse, membre inférieur	83.85.11 ↔	Rallongement de muscle ou de tendon, épaule et aisselle
83.61.19 ↔	Suture de gaine tendineuse, autre site	83.85.12 ↔	Rallongement de muscle ou de tendon, bras et coude
83.62.10 ↔	Suture différée de tendon, tête et cou	83.85.13 ↔	Rallongement de muscle ou de tendon, avant-bras
83.62.11 ↔	Suture différée de tendon, épaule et aisselle	83.85.14 ↔	Rallongement de muscle ou de tendon, paroi thoracique, abdomen et dos
83.62.12 ↔	Suture différée de tendon, bras et coude	83.85.15 ↔	Rallongement de muscle ou de tendon, région inguino-génitale et fesses
83.62.13 ↔	Suture différée de tendon, avant-bras	83.85.16 ↔	Rallongement de muscle ou de tendon, membre inférieur
83.62.14 ↔	Suture différée de tendon, paroi thoracique, abdomen et dos	83.85.19 ↔	Rallongement de muscle ou de tendon, autre site
83.62.15 ↔	Suture différée de tendon, région inguino-génitale et fesses	83.85.20 ↔	Raccourcissement de muscle ou de tendon, tête et cou
83.62.16 ↔	Suture différée de tendon, membre inférieur	83.85.21 ↔	Raccourcissement de muscle ou de tendon, épaule et aisselle
83.62.19 ↔	Suture différée de tendon, autre site	83.85.22 ↔	Raccourcissement de muscle ou de tendon, bras et coude
83.64.10 ↔	Autre suture de tendon, tête et cou	83.85.23 ↔	Raccourcissement de muscle ou de tendon, avant-bras
83.64.11 ↔	Autre suture de tendon, épaule et aisselle	83.85.24 ↔	Raccourcissement de muscle ou de tendon, paroi thoracique, abdomen et dos
83.64.12 ↔	Autre suture de tendon, bras et coude		
83.64.13 ↔	Autre suture de tendon, avant-bras		
83.64.14 ↔	Autre suture de tendon, paroi thoracique, abdomen et dos		
83.64.15 ↔	Autre suture de tendon, région inguino-génitale et fesses		
83.64.16 ↔	Autre suture de tendon, membre inférieur		
83.64.19 ↔	Autre suture de tendon, autre site		
83.65.10 ↔	Autre suture de muscle ou de fascia, tête et cou		
83.65.11 ↔	Autre suture de muscle ou de fascia, épaule et aisselle		
83.65.12 ↔	Autre suture de muscle ou de fascia, bras et coude		
83.65.13 ↔	Autre suture de muscle ou de fascia, avant-bras		

83.85.25 ↔	Raccourcissement de muscle ou de tendon, région inguino-génitale et fesses	83.89.12 ↔	Allongement, raccourcissement et doublement de fascia, bras et coude
83.85.26 ↔	Raccourcissement de muscle ou de tendon, membre inférieur	83.89.13 ↔	Allongement, raccourcissement et doublement de fascia, avant-bras
83.85.29 ↔	Raccourcissement de muscle ou de tendon, autre site	83.89.14 ↔	Allongement, raccourcissement et doublement de fascia, paroi thoracique, abdomen et dos
83.86 ↔	Plastie du quadriceps	83.89.15 ↔	Allongement, raccourcissement et doublement de fascia, région inguino-génitale et fesses
83.87.10 ↔	Plastie musculaire, tête et cou	83.89.16 ↔	Allongement, raccourcissement et doublement de fascia, membre inférieur
83.87.11 ↔	Plastie musculaire, épaule et aisselle	83.89.20 ↔	Recouvrement de défaut de fascia, tête et cou
83.87.12 ↔	Plastie musculaire, bras et coude	83.89.21 ↔	Recouvrement de défaut de fascia, épaule et aisselle
83.87.13 ↔	Plastie musculaire, avant-bras	83.89.22 ↔	Recouvrement de défaut de fascia, bras et coude
83.87.14 ↔	Plastie musculaire, paroi thoracique, abdomen et dos	83.89.23 ↔	Recouvrement de défaut de fascia, avant-bras
83.87.15 ↔	Plastie musculaire, région inguino-génitale et fesses	83.89.24 ↔	Recouvrement de défaut de fascia, paroi thoracique, abdomen et dos
83.87.16 ↔	Plastie musculaire, membre inférieur	83.89.25 ↔	Recouvrement de défaut de fascia, région inguino-génitale et fesses
83.88.10 ↔	Plastie d'augmentation de tendon, tête et cou	83.89.26 ↔	Recouvrement de défaut de fascia, membre inférieur
83.88.11 ↔	Plastie d'augmentation de tendon, épaule et aisselle	83.89.90 ↔	Autres opérations plastiques de fascia, tête et cou
83.88.12 ↔	Plastie d'augmentation de tendon, bras et coude	83.89.91 ↔	Autres opérations plastiques de fascia, épaule et aisselle
83.88.13 ↔	Plastie d'augmentation de tendon, avant-bras	83.89.92 ↔	Autres opérations plastiques de fascia, bras et coude
83.88.14 ↔	Plastie d'augmentation de tendon, paroi thoracique, abdomen et dos	83.89.93 ↔	Autres opérations plastiques de fascia, avant-bras
83.88.15 ↔	Plastie d'augmentation de tendon, région inguino-génitale et fesses	83.89.94 ↔	Autres opérations plastiques de fascia, paroi thoracique, abdomen et dos
83.88.16 ↔	Plastie d'augmentation de tendon, membre inférieur	83.89.95 ↔	Autres opérations plastiques de fascia, région inguino-génitale et fesses
83.88.19 ↔	Plastie d'augmentation de tendon, autre site	83.89.96 ↔	Autres opérations plastiques de fascia, membre inférieur
83.88.20 ↔	Plastie de remplacement de tendon, tête et cou	83.8A.30 ↔	Révision de toute autre plastie de lambeau musculaire ou fascial microvascularisé et anastomosé, tête et cou
83.88.21 ↔	Plastie de remplacement de tendon, épaule et aisselle	83.8A.31 ↔	Révision de toute autre plastie de lambeau musculaire ou fascial microvascularisé et anastomosé, épaule et aisselle
83.88.22 ↔	Plastie de remplacement de tendon, bras et coude	83.8A.32 ↔	Révision de toute autre plastie de lambeau musculaire ou fascial microvascularisé et anastomosé, bras et coude
83.88.23 ↔	Plastie de remplacement de tendon, avant-bras	83.8A.33 ↔	Révision de toute autre plastie de lambeau musculaire ou fascial microvascularisé et anastomosé, avant-bras
83.88.24 ↔	Plastie de remplacement de tendon, paroi thoracique, abdomen et dos	83.8A.34 ↔	Révision de toute autre plastie de lambeau musculaire ou fascial microvascularisé et anastomosé, paroi thoracique, abdomen et dos
83.88.25 ↔	Plastie de remplacement de tendon, région inguino-génitale et fesses	83.8A.35 ↔	Révision de toute autre plastie de lambeau musculaire ou fascial microvascularisé et anastomosé, région inguino-génitale et fesses
83.88.26 ↔	Plastie de remplacement de tendon, membre inférieur	83.8A.36 ↔	Révision de toute autre plastie de lambeau musculaire ou fascial microvascularisé et anastomosé, membre inférieur
83.88.29 ↔	Plastie de remplacement de tendon, autres sites	83.8A.39 ↔	Révision de toute autre plastie de lambeau musculaire ou fascial microvascularisé et anastomosé, autre localisation
83.88.30 ↔	Constitution de matériel de greffe, tête et cou	83.91.10 ↔	Lyse d'adhérences de muscle, tendon, fascia et bourse, tête et cou
83.88.31 ↔	Constitution de matériel de greffe, épaule et aisselle	83.91.11 ↔	Lyse d'adhérences de muscle, tendon, fascia et bourse, épaule et aisselle
83.88.32 ↔	Constitution de matériel de greffe, bras et coude	83.91.12 ↔	Lyse d'adhérences de muscle, tendon, fascia et bourse, bras et coude
83.88.33 ↔	Constitution de matériel de greffe, avant-bras	83.91.13 ↔	Lyse d'adhérences de muscle, tendon, fascia et bourse, avant-bras
83.88.34 ↔	Constitution de matériel de greffe, paroi thoracique, abdomen et dos	83.91.14 ↔	Lyse d'adhérences de muscle, tendon, fascia et bourse, paroi thoracique, abdomen et dos
83.88.35 ↔	Constitution de matériel de greffe, région inguino-génitale et fesses	83.91.15 ↔	Lyse d'adhérences de muscle, tendon, fascia et bourse, région inguino-génitale et fesses
83.88.36 ↔	Constitution de matériel de greffe, membre inférieur	83.91.16 ↔	Lyse d'adhérences de muscle, tendon, fascia et bourse, membre inférieur
83.88.39 ↔	Constitution de matériel de greffe, autres sites	83.99.10 ↔	Autres opérations de tendon, tête et cou
83.88.40 ↔	Ténodèse, tête et cou	83.99.11 ↔	Autres opérations de tendon, épaule et aisselle
83.88.41 ↔	Ténodèse, épaule et aisselle	83.99.12 ↔	Autres opérations de tendon, bras et coude
83.88.42 ↔	Ténodèse, bras et coude		
83.88.43 ↔	Ténodèse, avant-bras		
83.88.44 ↔	Ténodèse, paroi thoracique, abdomen et dos		
83.88.45 ↔	Ténodèse, région inguino-génitale et fesses		
83.88.46 ↔	Ténodèse, membre inférieur		
83.88.49 ↔	Ténodèse, autre site		

83.99.13 ↔	Autres opérations de tendon, avant-bras	86.6B.2A ↔	Grefe autologue de peau d'épaisseur partielle, étendue, aux fesses
83.99.14 ↔	Autres opérations de tendon, paroi thoracique, abdomen et dos	86.6B.2B ↔	Grefe autologue de peau d'épaisseur partielle, étendue, à la cuisse et au genou
83.99.15 ↔	Autres opérations de tendon, région inguino-génitale et fesses	86.6B.2C ↔	Grefe autologue de peau d'épaisseur partielle, étendue, à la jambe
83.99.16 ↔	Autres opérations de tendon, membre inférieur	86.6B.2D ↔	Grefe autologue de peau d'épaisseur partielle, étendue, au pied
83.99.20 ↔	Autres opérations de muscle, fascia et bourse, tête et cou	86.7A.41 ↔	Plastie de glissement-rotation, étendue, à la tête
83.99.21 ↔	Autres opérations de muscle, fascia et bourse, épaule et aisselle	86.7A.4D ↔	Plastie de glissement-rotation, étendue, au pied
83.99.22 ↔	Autres opérations de muscle, fascia et bourse, bras et coude	86.7A.4E ↔	Plastie de glissement-rotation, étendue, autre site
83.99.23 ↔	Autres opérations de muscle, fascia et bourse, avant-bras	86.7A.61 ↔	Plastie de transposition (VY), étendue, à la tête
83.99.24 ↔	Autres opérations de muscle, fascia et bourse, paroi thoracique, abdomen et dos	86.7A.6D ↔	Plastie de transposition (VY), étendue, au pied
83.99.25 ↔	Autres opérations de muscle, fascia et bourse, région inguino-génitale et fesses	86.7A.6E ↔	Plastie de transposition (VY), étendue, autre site
83.99.26 ↔	Autres opérations de muscle, fascia et bourse, membre inférieur	86.7A.81 ↔	Plastie de lambeau insulaire, étendue, à la tête
83.99.30 ↔	Révision sans remplacement de stimulateur de muscle squelettique	86.7A.8D ↔	Plastie de lambeau insulaire, étendue, au pied
85.K6.13 ↔	Révision de plasties de lambeaux myocutanés et dermo-adipeux du sein, avec création et révision d'anastomose vasculaire	86.7A.8E ↔	Plastie de lambeau insulaire, étendue, autre site
86.2A.31 ↔	Débridement chirurgical, étendue grande, à la tête	86.7A.91 ↔	Plastie de lambeau locale de peau et de tissu sous-cutané, autres, à la tête
86.2A.36 ↔	Débridement chirurgical, étendue grande, à la main	86.7A.9D ↔	Plastie de lambeau locale de peau et de tissu sous-cutané, autres, au pied
86.2A.3D ↔	Débridement chirurgical, étendue grande, au pied	86.7A.9E ↔	Plastie de lambeau locale de peau et de tissu sous-cutané, autres, autre site
86.2A.3E ↔	Débridement chirurgical, étendue grande, autre site	86.7A.B1 ↔	Plastie en Z, étendue, à la tête
86.6A.1A ↔	Grefe autologue de peau totale, non étendue, aux fesses	86.7A.BD ↔	Plastie en Z, étendue, au pied
86.6A.2A ↔	Grefe autologue de peau totale, étendue, aux fesses	86.7A.BE ↔	Plastie en Z, étendue, autre site
86.6B.11 ↔	Grefe autologue de peau d'épaisseur partielle, non étendue, à la tête	86.7A.D1 ↔	Plastie en W, étendue, à la tête
86.6B.12 ↔	Grefe autologue de peau d'épaisseur partielle, non étendue, au cou	86.7A.DD ↔	Plastie en W, étendue, au pied
86.6B.13 ↔	Grefe autologue de peau d'épaisseur partielle, non étendue, à l'épaule et à l'aisselle	86.7A.DE ↔	Plastie en W, étendue, autre site
86.6B.14 ↔	Grefe autologue de peau d'épaisseur partielle, non étendue, au bras et au coude	86.7B.1A ↔	Plastie régionale à lambeau pédiculé, aux fesses
86.6B.15 ↔	Grefe autologue de peau d'épaisseur partielle, non étendue, à l'avant-bras	86.7C.1A ↔	Plastie à lambeau pédiculé à distance, aux fesses
86.6B.17 ↔	Grefe autologue de peau d'épaisseur partielle, non étendue, à la paroi thoracique et au dos	86.7D.1A ↔	Plastie à lambeau libre microvascularisé et anastomosé, aux fesses
86.6B.18 ↔	Grefe autologue de peau d'épaisseur partielle, non étendue, à l'abdomen et à l'aîne	86.7E.21 ↔	Révision de plastie régionale à lambeau pédiculé, à la tête
86.6B.1A ↔	Grefe autologue de peau d'épaisseur partielle, non étendue, aux fesses	86.7E.26 ↔	Révision de plastie régionale à lambeau pédiculé, à la main
86.6B.1B ↔	Grefe autologue de peau d'épaisseur partielle, non étendue, à la cuisse et au genou	86.7E.2D ↔	Révision de plastie régionale à lambeau pédiculé, au pied
86.6B.1C ↔	Grefe autologue de peau d'épaisseur partielle, non étendue, à la jambe	86.7E.2E ↔	Révision de plastie régionale à lambeau pédiculé, autre site
86.6B.1D ↔	Grefe autologue de peau d'épaisseur partielle, non étendue, au pied	86.7E.31 ↔	Révision de plastie de lambeau pédiculé à distance, à la tête
86.6B.21 ↔	Grefe autologue de peau d'épaisseur partielle, étendue, à la tête	86.7E.36 ↔	Révision de plastie de lambeau pédiculé à distance, à la main
86.6B.22 ↔	Grefe autologue de peau d'épaisseur partielle, étendue, au cou	86.7E.3D ↔	Révision de plastie de lambeau pédiculé à distance, au pied
86.6B.23 ↔	Grefe autologue de peau d'épaisseur partielle, étendue, à l'épaule et à l'aisselle	86.7E.3E ↔	Révision de plastie de lambeau pédiculé à distance, autre site
86.6B.24 ↔	Grefe autologue de peau d'épaisseur partielle, étendue, au bras et au coude	86.7E.41 ↔	Révision de plastie à lambeau libre microvascularisé et anastomosé, à la tête
86.6B.25 ↔	Grefe autologue de peau d'épaisseur partielle, étendue, à l'avant-bras	86.7E.46 ↔	Révision de plastie à lambeau libre microvascularisé et anastomosé, à la main
86.6B.27 ↔	Grefe autologue de peau d'épaisseur partielle, étendue, à la paroi thoracique et au dos	86.7E.4D ↔	Révision de plastie avec lambeau libre microvascularisé et anastomosé, au pied
86.6B.28 ↔	Grefe autologue de peau d'épaisseur partielle, étendue, à l'abdomen et à l'aîne	86.7E.4E ↔	Révision de plastie à lambeau libre microvascularisé et anastomosé, autre site
86.6B.2A ↔	Grefe autologue de peau d'épaisseur partielle, étendue, aux fesses	86.84.21 ↔	Correction de cicatrice rétractile ou de bride cicatricielle, à la tête
		86.84.26 ↔	Correction de cicatrice rétractile ou de bride cicatricielle, à la main
		86.84.2D ↔	Correction de cicatrice rétractile ou de bride cicatricielle, au pied
		86.84.2E ↔	Correction de cicatrice rétractile ou de bride cicatricielle, autre site
		86.88.11 ↔	Pose ou remplacement chirurgical de système de thérapie par pression négative avec anesthésie régionale ou générale, à portée profonde, aux os et articulations des extrémités

86.88.I2 ↔	Pose ou remplacement chirurgical de système de thérapie par pression négative avec anesthésie régionale ou générale, à portée profonde, au thorax, au médiastin et au sternum	92.28.00 ↔	Injection, instillation ou administration orale de radio-isotope, SAP
86.88.I3 ↔	Pose ou remplacement chirurgical de système de thérapie par pression négative avec anesthésie régionale ou générale, à l'abdomen ouvert	92.28.09 ↔	Injection, instillation ou administration orale de radio-isotopes, autre
86.88.I4 ↔	Pose ou remplacement chirurgical de système de thérapie par pression négative avec anesthésie régionale ou générale, endorectale	92.28.11 ↔	Thérapie de métastases osseuses par radionucléides libres
86.88.I5 ↔	Pose ou remplacement chirurgical de système de thérapie par pression négative avec anesthésie régionale ou générale, au tissu cutané et sous-cutané	92.28.14 ↔	Instillation d'un radionucléide libre dans l'articulation
86.88.I6 ↔	Pose ou remplacement de système de thérapie par pression négative avec anesthésie régionale ou générale, autre site	92.28.24 ↔	Radio-chimioembolisation intravasculaire sélective par le I-131-lipiodol
86.88.I7 ↔	Pose ou remplacement chirurgical d'un système de thérapie par pression négative avec anesthésie régionale ou générale, à portée profonde, dos (cervical à sacré)	92.28.25 ↔	Radiothérapie intravasculaire sélective (SIRT) par embolisation avec des microsphères marquées à l'yttrium-90
86.88.I8 ↔	Pose ou remplacement chirurgical d'un système de thérapie par pression négative avec anesthésie régionale ou générale, à portée profonde, bassin, vulve, périnée	92.28.26 ↔	Radiothérapie intravasculaire sélective (SIRT) par embolisation avec des microsphères marquées à l'holmium-166
92.27.00 ↔	Implantation ou insertion d'élément radioactif (brachythérapie par des sources scellées de radionucléides), surface corporelle, site d'application autre ou non spécifié	92.28.33 ↔	Brachythérapie endovasculaire au rhénium-188
92.27.10 ↔	Implantation ou insertion d'élément radioactif (brachythérapie par des sources scellées de radionucléides), organes génitaux féminins, SAP	92.28.41 ↔	Traitement à l'iode radioactif, dose thérapeutique de I-131 jusqu'à 1,2 GBq, sans administration de thyrotropine recombinante (rh-TSH)
92.27.11 ↔	Implantation ou insertion d'élément radioactif (brachythérapie par des sources scellées de radionucléides), intra-utérine	92.28.42 ↔	Traitement à l'iode radioactif, dose thérapeutique de I-131 jusqu'à 1,2 GBq, avec administration de thyrotropine recombinante (rh-TSH)
92.27.12 ↔	Implantation ou insertion d'élément radioactif (brachythérapie par des sources scellées de radionucléides), intravaginale	92.28.43 ↔	Traitement à l'iode radioactif, dose thérapeutique de I-131 de plus de 1,2 GBq à moins de 5 GBq, sans administration de thyrotropine recombinante (rh-TSH)
92.27.13 ↔	Implantation ou insertion d'élément radioactif (brachythérapie par des sources scellées de radionucléides), intra-utérine et intravaginale combinée	92.28.44 ↔	Traitement à l'iode radioactif, dose thérapeutique de I-131 de plus de 1,2 GBq à moins de 5 GBq, avec administration de thyrotropine recombinante (rh-TSH)
92.27.21 ↔	Implantation ou insertion d'élément radioactif (brachythérapie par des sources scellées de radionucléides), surface corporelle	92.28.45 ↔	Traitement à l'iode radioactif, dose thérapeutique de I-131 de 5 GBq et plus, sans administration de thyrotropine recombinante (rh-TSH)
92.27.22 ↔	Implantation ou insertion d'élément radioactif (brachythérapie par des sources scellées de radionucléides), intracavitaire	92.28.46 ↔	Traitement à l'iode radioactif, dose thérapeutique de I-131 de 5 GBq et plus, avec administration de thyrotropine recombinante (rh-TSH)
92.27.23 ↔	Implantation ou insertion d'élément radioactif (brachythérapie par des sources scellées de radionucléides), intraluminaire	92.28.51 ↔	Radioimmunothérapie par 90Y-ibritumomab-tiuxétan, parentérale
92.27.30 ↔	Implantation ou insertion d'élément radioactif (brachythérapie par des sources scellées de radionucléides), vaisseau non spécifié	92.28.52 ↔	Radioimmunothérapie par iode 131 [I-131] tositumomab, par voie parentérale
92.27.31 ↔	Implantation ou insertion d'élément radioactif (brachythérapie par des sources scellées de radionucléides), vaisseau coronaire	92.28.53 ↔	Radioimmunothérapie par autres anticorps, parentérale
92.27.39 ↔	Implantation ou insertion d'élément radioactif (brachythérapie par des sources scellées de radionucléides), autre vaisseau	92.28.64 ↔	Radiothérapie par ciblage de récepteurs avec l'analogue de la somatostatine TOC (octréotide) conjugué au DOTA
92.27.40 ↔	Implantation ou insertion peropératoires d'élément radioactif (brachythérapie par des sources scellées de radionucléides)	92.28.65 ↔	Radiothérapie par ciblage de récepteurs avec l'analogue de la somatostatine TATE (octréotate) conjugué au DOTA
92.27.70 ↔	Moulages radioactifs, SAP	92.28.66 ↔	Radiothérapie par ciblage de récepteurs par antagonistes de la somatostatine
92.27.71 ↔	Moulages radioactifs: construction et application de moulage radioactif superficiel	92.28.67 ↔	Radiothérapie par ciblage de récepteurs par ligands de PSMA
92.27.72 ↔	Moulages radioactifs: construction et pose d'applicateur non utilisé sur la surface corporelle	92.28.69 ↔	Radiothérapie à petites molécules, autre
92.27.73 ↔	Moulages radioactifs: construction et pose d'applicateur oculaire	92.28.71 ↔	Administration parentérale de I-131-MIBG (méta-iodobenzylguanidine marquée à l'iode-131)
92.27.79 ↔	Autres moulages radioactifs	92.29.11 ↔	Brachythérapie interstitielle par implantation de sources radioactives amovibles dans un seul plan, faible débit de dose
		92.29.12 ↔	Brachythérapie interstitielle par implantation de sources radioactives amovibles dans un seul plan, débit de dose pulsé (pulsed dose rate)
		92.29.13 ↔	Brachythérapie interstitielle par implantation de sources radioactives amovibles dans un seul plan, haut débit de dose
		92.29.19 ↔	Brachythérapie interstitielle par implantation de sources radioactives amovibles dans un seul plan, autre
		92.29.21 ↔	Brachythérapie interstitielle par implantation de sources radioactives amovibles en fonction du volume dans plusieurs plans, faible débit de dose

- 92.29.22 ↔ Brachythérapie interstitielle par implantation de sources radioactives amovibles en fonction du volume dans plusieurs plans, débit de dose pulsé (pulsed dose rate)
- 92.29.23 ↔ Brachythérapie interstitielle par implantation de sources radioactives amovibles en fonction du volume dans plusieurs plans, haut débit de dose
- 92.29.24 ↔ Brachythérapie par implantation peropératoire de sources radioactives amovibles dans plusieurs plans, haut débit de dose
- 92.29.29 ↔ Brachythérapie interstitielle par implantation de sources radioactives amovibles en fonction du volume dans plusieurs plans, autre
- 92.29.31 ↔ Brachythérapie interstitielle par implantation de sources radioactives permanentes, jusqu'à 10 sources
- 92.29.32 ↔ Brachythérapie interstitielle par implantation de sources radioactives permanentes, de 11 à 15 sources
- 92.29.33 ↔ Brachythérapie interstitielle par implantation de sources radioactives permanentes, de 16 à 20 sources
- 92.29.34 ↔ Brachythérapie interstitielle par implantation de sources radioactives permanentes, de 21 à 25 sources
- 92.29.35 ↔ Brachythérapie interstitielle par implantation de sources radioactives permanentes, de 26 à 30 sources
- 92.29.36 ↔ Brachythérapie interstitielle par implantation de sources radioactives permanentes, de 31 à 35 sources
- 92.29.37 ↔ Brachythérapie interstitielle par implantation de sources radioactives permanentes, de 36 à 40 sources
- 92.29.38 ↔ Brachythérapie interstitielle par implantation de sources radioactives permanentes, de 41 à 45 sources
- 92.29.39 ↔ Brachythérapie interstitielle par implantation de sources radioactives permanentes, de 46 à 50 sources
- 92.29.3A ↔ Brachythérapie interstitielle par implantation de sources radioactives permanentes, de 51 à 55 sources
- 92.29.3B ↔ Brachythérapie interstitielle par implantation de sources radioactives permanentes, de 56 à 60 sources
- 92.29.3C ↔ Brachythérapie interstitielle par implantation de sources radioactives permanentes, de 61 à 65 sources
- 92.29.3D ↔ Brachythérapie interstitielle par implantation de sources radioactives permanentes, de 66 à 70 sources
- 92.29.3E ↔ Brachythérapie interstitielle par implantation de sources radioactives permanentes, 71 sources et plus

Procédure G12-2

- 85.2C.12 ‡↔ Débridement chirurgical du sein par excision sous anesthésie locale par infiltration, régionale ou générale, étendu
- 85.2C.32 ‡↔ Débridement chirurgical du sein, sans excision, sous anesthésie locale par infiltration, régionale ou générale, étendu
- 86.2A.21 ‡↔ Débridement chirurgical, étendue modérée, à la tête
- 86.2A.26 ‡↔ Débridement chirurgical, étendue modérée, à la main
- 86.2A.2D ‡↔ Débridement chirurgical, étendue modérée, au pied
- 86.2A.2E ‡↔ Débridement chirurgical, étendue modérée, autre site

Procédure G12-3

- 86.0B.11 ‡↔ Implantation de réservoir médicamenteux dans la peau et le tissu sous-cutané

Procédure G12-4

- 38.14.10 ↔ Endartériectomie de l'aorte ascendante et de la crosse aortique
- 38.14.20 ↔ Endartériectomie de l'aorte descendante
- 38.14.30 ↔ Endartériectomie de l'aorte abdominale
- 38.16.11 ↔ Endartériectomie du tronc coeliaque
- 38.16.12 ↔ Endartériectomie de l'artère gastrique
- 38.16.13 ↔ Endartériectomie de l'artère hépatique
- 38.16.14 ↔ Endartériectomie de l'artère splénique
- 38.16.15 ↔ Endartériectomie de l'artère rénale
- 38.16.16 ↔ Endartériectomie de l'artère mésentérique
- 38.16.17 ↔ Endartériectomie de l'artère lombaire
- 38.16.18 ↔ Endartériectomie de l'artère iliaque
- 38.16.21 ↔ Endoveinectomie de la veine iliaque
- 38.34.00 ↔ Résection de l'aorte, avec anastomose, SAP
- 38.34.10 ↔ Résection de l'aorte ascendante et de la crosse aortique, avec anastomose
- 38.34.20 ↔ Résection de l'aorte descendante, avec anastomose
- 38.34.30 ↔ Résection de l'aorte abdominale, avec anastomose
- 38.34.99 ↔ Résection de l'aorte, avec anastomose, autre
- 38.37.00 ↔ Résection de veines abdominales, avec anastomose, SAP
- 38.37.10 ↔ Résection de veines abdominales profondes, avec anastomose, SAP
- 38.37.11 ↔ Résection de la veine cave inférieure, avec anastomose
- 38.37.12 ↔ Résection de la veine iliaque, avec anastomose
- 38.37.19 ↔ Résection de veines abdominales profondes, avec anastomose, autre
- 38.37.99 ↔ Résection de veines abdominales, avec anastomose, autre
- 38.44.00 ↔ Résection de l'aorte abdominale, avec remplacement, SAP
- 38.44.10 ↔ Résection de l'aorte abdominale, par voie suprarénale, avec remplacement
- 38.44.11 ↔ Résection de l'aorte abdominale, par voie infrarénale, avec remplacement
- 38.44.12 ↔ Résection de l'aorte abdominale, par voie juxtarénale, avec remplacement
- 38.44.99 ↔ Résection de l'aorte abdominale, avec remplacement, autre
- 38.46 ↔ Résection d'artères abdominales, avec remplacement
- 38.47.00 ↔ Résection de veines abdominales, avec remplacement, SAP
- 38.47.10 ↔ Résection de veines abdominales profondes, avec remplacement, SAP
- 38.47.11 ↔ Résection de la veine cave inférieure, avec remplacement

38.47.12 ↔ Résection de la veine iliaque, avec remplacement	39.59.81 ↔ Autre réparation d'artères de membre inférieur
38.47.19 ↔ Résection de veines abdominales profondes, avec remplacement, autre	39.59.82 ↔ Autre réparation de la veine fémorale
38.47.99 ↔ Résection de veines abdominales, avec remplacement, autre	39.59.83 ↔ Autre réparation de la veine poplitée
38.64.10 ↔ Autre excision de l'aorte thoracique	39.59.90 ↔ Autre réparation de vaisseau, plastie de valves veineuses
38.64.20 ↔ Autre excision de l'aorte abdominale	39.99.21 ↔ Opérations d'anomalie congénitale de l'isthme aortique (sténose) ou d'interruption de la crosse aortique
38.66.11 ↔ Autre excision du tronc coeliaque	39.B3.09 ↔ Implantation transluminale (percutanée) de stents couverts sans libération de substance médicamenteuse, autre
38.66.12 ↔ Autre excision de l'artère gastrique	39.B3.31 ↔ Implantation transluminale (percutanée) de stents couverts sans libération de substance médicamenteuse, vaisseaux de l'épaule et du bras
38.66.13 ↔ Autre excision de l'artère hépatique	39.B3.51 ↔ Implantation transluminale (percutanée) de stents couverts sans libération de substance médicamenteuse, vaisseaux de l'avant-bras
38.66.14 ↔ Autre excision de l'artère splénique	39.B3.81 ↔ Implantation transluminale (percutanée) de stents couverts par voie transluminale percutanée sans libération de substance médicamenteuse, autres vaisseaux thoraciques
38.66.15 ↔ Autre excision de l'artère rénale	39.B3.G1 ↔ Implantation transluminale (percutanée) de stents couverts sans libération de substance médicamenteuse, artères de la cuisse
38.66.16 ↔ Autre excision de l'artère mésentérique	39.B3.H1 ↔ Implantation transluminale (percutanée) de stents couverts sans libération de substance médicamenteuse, vaisseaux de la jambe
38.66.17 ↔ Autre excision de l'artère lombaire	39.B3.JB ↔ Implantation transluminale (percutanée) de stents couverts sans libération de substance médicamenteuse, autres veines abdominales et pelviennes
38.66.18 ↔ Autre excision de l'artère iliaque	39.B3.JF ↔ Implantation transluminale (percutanée) de stents couverts sans libération de substance médicamenteuse, veines de la cuisse
38.67.11 ↔ Autre excision de la veine cave inférieure	39.B4.09 ↔ Implantation transluminale (percutanée) de stents couverts avec libération de substance médicamenteuse, autre
38.67.12 ↔ Autre excision de la veine iliaque	39.B4.31 ↔ Implantation transluminale (percutanée) de stents couverts avec libération de substance médicamenteuse, vaisseaux de l'épaule et du bras
39.26.00 ↔ Autre pontage ou shunt vasculaire intra-abdominal, SAP	39.B4.51 ↔ Implantation transluminale (percutanée) de stents couverts avec libération de substance médicamenteuse, vaisseaux de l'avant-bras
39.26.10 ↔ Autre pontage ou shunt vasculaire intra-abdominal, artères viscérales	39.B4.81 ↔ Implantation transluminale (percutanée) de stents couverts avec libération de substance médicamenteuse, autres vaisseaux thoraciques
39.26.11 ↔ Autre pontage ou shunt vasculaire intra-abdominal, aorte	39.B4.G1 ↔ Implantation transluminale (percutanée) de stents couverts avec libération de substance médicamenteuse, artères de la cuisse
39.26.12 ↔ Autre pontage ou shunt vasculaire intra-abdominal, artère rénale	39.B4.H1 ↔ Implantation transluminale (percutanée) de stents couverts avec libération de substance médicamenteuse, vaisseaux de la jambe
39.26.19 ↔ Autre pontage ou shunt vasculaire intra-abdominal, autres artères viscérales	39.B4.JB ↔ Implantation transluminale (percutanée) de stents couverts avec libération de substance médicamenteuse, autres veines abdominales et pelviennes
39.26.99 ↔ Autre pontage ou shunt vasculaire intra-abdominal, autre	39.B4.JF ↔ Implantation transluminale (percutanée) de stents couverts avec libération de substance médicamenteuse, veines de la cuisse
39.49.30 ↔ Remplacement de conduit cardiaque	39.B5.09 ↔ Implantation transluminale (percutanée) de stents Cheatham-Platinum non couverts, autre
39.50.10 ↔ Angioplastie ou athérectomie d'autre(s) vaisseau(x) non-coronaire(s) par ballonnet, SAP	39.B5.31 ↔ Implantation transluminale (percutanée) de stents Cheatham-Platinum non couverts avec libération de substance médicamenteuse, vaisseaux de l'épaule et du bras
39.50.11 ↔ Angioplastie ou athérectomie d'autre(s) vaisseau(x) non-coronaire(s) par ballonnet simple	39.B5.51 ↔ Implantation transluminale (percutanée) de stents Cheatham-Platinum non couverts avec libération de substance médicamenteuse, vaisseaux de l'avant-bras
39.50.12 ↔ Angioplastie ou athérectomie d'autre(s) vaisseau(x) non-coronaire(s) par ballonnet à lames	
39.50.13 ↔ Angioplastie ou athérectomie d'autre(s) vaisseau(x) non-coronaire(s) par ballonnet de cryoplastie	
39.50.14 ↔ Angioplastie ou athérectomie d'autre(s) vaisseau(x) non-coronaire(s) par ballonnet à élution médicamenteuse	
39.50.20 ↔ Angioplastie par laser à lame d'autre(s) vaisseau(x) non-coronaire(s)	
39.50.21 ↔ Angioplastie, thrombectomie d'autre(s) vaisseau(x) non-coronaire(s)	
39.50.99 ↔ Angioplastie ou athérectomie d'autre(s) vaisseau(x) non-coronaire(s), autre	
39.55 ↔ Réimplantation de vaisseau rénal aberrant	
39.59.10 ↔ Transposition d'artères, SAP	
39.59.31 ↔ Autre réparation de vaisseaux intracrâniens	
39.59.32 ↔ Autre réparation d'artère vertébrale extracrânienne	
39.59.34 ↔ Autre réparation de la veine jugulaire	
39.59.41 ↔ Autre réparation d'artères de membre supérieur	
39.59.42 ↔ Autre réparation de la veine sous-clavière, de la veine axillaire et de la veine brachio-céphalique	
39.59.48 ↔ Autre réparation d'autres veines profondes du membre supérieur	
39.59.51 ↔ Autre réparation de l'aorte thoracique	
39.59.52 ↔ Autre réparation de l'artère pulmonaire	
39.59.54 ↔ Autre réparation de la veine pulmonaire	
39.59.55 ↔ Autre réparation de la veine cave supérieure	
39.59.61 ↔ Autre réparation de l'aorte abdominale	
39.59.62 ↔ Autre réparation du tronc coeliaque	
39.59.63 ↔ Autre réparation de l'artère gastrique	
39.59.64 ↔ Autre réparation de l'artère hépatique	
39.59.65 ↔ Autre réparation de l'artère splénique	
39.59.66 ↔ Autre réparation de l'artère rénale	
39.59.67 ↔ Autre réparation de l'artère mésentérique	
39.59.68 ↔ Autre réparation de l'artère iliaque	
39.59.71 ↔ Autre réparation de la veine cave inférieure	
39.59.72 ↔ Autre réparation de la veine iliaque	

39.B5.81 ↔	Implantation transluminale (percutanée) de stents Cheatham-Platinum non couverts, autres vaisseaux thoraciques	39.B8.JB ↔	Implantation transluminale (percutanée) de stents à grand lumen couverts, autres veines abdominales et pelviennes
39.B5.G1 ↔	Implantation transluminale (percutanée) de stents Cheatham-Platinum non couverts, artères de la cuisse	39.B8.JF ↔	Implantation transluminale (percutanée) de stents à grand lumen couverts, veines de la cuisse
39.B5.H1 ↔	Implantation transluminale (percutanée) de stents Cheatham-Platinum non couverts, vaisseaux de la jambe	39.BA.09 ↔	Implantation transluminale (percutanée) de stents à potentiel de croissance non couverts, autre
39.B5.JB ↔	Implantation transluminale (percutanée) de stents Cheatham-Platinum non couverts, autres veines abdominales et pelviennes	39.BB.09 ↔	Implantation transluminale (percutanée) de stents à potentiel de croissance couverts, autre
39.B5.JF ↔	Implantation transluminale (percutanée) de stents Cheatham-Platinum non couverts, veines de la cuisse	39.BG.09 ↔	Implantation transluminale (percutanée) de stents en nitinol à maillage monobrin, autre
39.B6.09 ↔	Implantation transluminale (percutanée) de stents Cheatham-Platinum couverts, autre	39.BG.31 ↔	Implantation transluminale (percutanée) de stents en nitinol à maillage monobrin, vaisseaux de l'épaule et du bras
39.B6.31 ↔	Implantation transluminale (percutanée) de stents Cheatham-Platinum couverts avec libération de substance médicamenteuse, vaisseaux de l'épaule et du bras	39.BG.81 ↔	Implantation transluminale (percutanée) de stents en nitinol à maillage monobrin, autres vaisseaux thoraciques
39.B6.51 ↔	Implantation transluminale (percutanée) de stents Cheatham-Platinum couverts avec libération de substance médicamenteuse, vaisseaux de l'avant-bras	39.BG.G1 ↔	Implantation transluminale (percutanée) de stents en nitinol à maillage monobrin, artères de la cuisse
39.B6.81 ↔	Implantation transluminale (percutanée) de stents Cheatham-Platinum couverts, autres vaisseaux thoraciques	39.BG.H1 ↔	Implantation transluminale (percutanée) de stents en nitinol à maillage monobrin, vaisseaux de la jambe
39.B6.G1 ↔	Implantation transluminale (percutanée) de stents Cheatham-Platinum couverts, artères de la cuisse	39.BH.09 ↔	Implantation transluminale (percutanée) de stents pour modulation du flux lors d'anévrismes, autres
39.B6.H1 ↔	Implantation transluminale (percutanée) de stents Cheatham-Platinum couverts, vaisseaux de la jambe	39.BH.31 ↔	Implantation transluminale (percutanée) de stents pour modulation du flux lors d'anévrismes, vaisseaux de l'épaule et du bras
39.B6.JB ↔	Implantation transluminale (percutanée) de stents Cheatham-Platinum couverts, autres veines abdominales et pelviennes	39.BH.51 ↔	Implantation transluminale (percutanée) de stents pour modulation du flux lors d'anévrismes, vaisseaux de l'avant-bras
39.B6.JF ↔	Implantation transluminale (percutanée) de stents Cheatham-Platinum couverts, veines de la cuisse	39.BH.81 ↔	Implantation transluminale (percutanée) de stents pour modulation du flux lors d'anévrismes, autres vaisseaux thoraciques
39.B7.09 ↔	Implantation transluminale (percutanée) de stents à grand lumen non couverts, autre	39.BH.G1 ↔	Implantation transluminale (percutanée) de stents pour modulation du flux lors d'anévrismes, artères de la cuisse
39.B7.31 ↔	Implantation transluminale (percutanée) de stents à grand lumen non couverts, vaisseaux de l'épaule et du bras	39.BH.H1 ↔	Implantation transluminale (percutanée) de stents pour modulation du flux lors d'anévrismes, vaisseaux de la jambe
39.B7.51 ↔	Implantation transluminale (percutanée) de stents à grand lumen non couverts, vaisseaux de l'avant-bras	39.BH.JF ↔	Implantation transluminale (percutanée) de stents pour modulation du flux lors d'anévrismes, veines de la cuisse
39.B7.81 ↔	Implantation transluminale (percutanée) de stents à grand lumen non couverts, autres vaisseaux thoraciques	41.42.10 ↔	Excision de lésion ou de tissu de la rate
39.B7.G1 ↔	Implantation transluminale (percutanée) de stents à grand lumen non couverts, artères de la cuisse	41.42.20 ↔	Destruction de lésion ou de tissu de la rate
39.B7.H1 ↔	Implantation transluminale (percutanée) de stents à grand lumen non couverts, vaisseaux de la jambe	41.43 ↔	Splénectomie partielle
39.B7.JB ↔	Implantation transluminale (percutanée) de stents à grand lumen non couverts, autres veines abdominales et pelviennes	41.5 ↔	Splénectomie totale
39.B7.JF ↔	Implantation transluminale (percutanée) de stents à grand lumen non couverts, veines de la cuisse	41.94 ↔	Transplantation de rate
39.B8.09 ↔	Implantation transluminale (percutanée) de stents à grand lumen couverts, autre	41.95.00 ↔	Réparation et opération plastique de la rate, SAP
39.B8.31 ↔	Implantation transluminale (percutanée) de stents à grand lumen couverts, vaisseaux de l'épaule et du bras	41.95.10 ↔	Réparation de la rate, suture
39.B8.51 ↔	Implantation transluminale (percutanée) de stents à grand lumen couverts, vaisseaux de l'avant-bras	41.95.99 ↔	Réparation et opération plastique de la rate, autre
39.B8.81 ↔	Implantation transluminale (percutanée) de stents à grand lumen couverts, autres vaisseaux thoraciques	51.02 ↔	Cholécystostomie au trocart
39.B8.G1 ↔	Implantation transluminale (percutanée) de stents à grand lumen couverts, artères de la cuisse	51.31 ↔	Anastomose entre la vésicule biliaire et les voies hépatiques
39.B8.H1 ↔	Implantation transluminale (percutanée) de stents à grand lumen couverts, vaisseaux de la jambe	51.41.11 ↔	Incision du cholédoque avec extraction de calcul, par chirurgie ouverte
		51.42.11 ↔	Incision du cholédoque avec autre désobstruction, par chirurgie ouverte
		51.43 ↔	Insertion de tube cholédocho-hépatique pour décompression
		51.44.11 ↔	Incision du canal cystique et des canaux hépatiques pour extraction de calcul, par chirurgie ouverte
		51.49.11 ↔	Incision du canal cystique et des canaux hépatiques pour désobstruction, par chirurgie ouverte
		51.62 ↔	Excision de l'ampoule de Vater (avec réimplantation du cholédoque)
		51.63 ↔	Autre excision du cholédoque
		51.72 ↔	Cholédocolplastie
		51.79 ↔	Réparation du canal cystique et des canaux hépatiques
		51.81 ↔	Dilatation du sphincter d'Oddi
		51.83 ↔	Sphinctéroplastie pancréatique
		51.94 ↔	Révision d'anastomose des voies biliaires

- 06
- 51.95.20 ↔ Ablation d'endoprothèse de voie biliaire, par chirurgie ouverte
- 51.9A.41 ↔ Insertion ou remplacement de stent non auto-expansible de voie biliaire, par laparoscopie, 1 stent
- 51.9A.42 ↔ Insertion ou remplacement de stent non auto-expansible de voie biliaire, par laparoscopie, 2 stents et plus
- 51.9A.51 ↔ Insertion ou remplacement de stent nu auto-expansible de voie biliaire, par laparoscopie, 1 stent
- 51.9A.52 ↔ Insertion ou remplacement de stent nu auto-expansible de voie biliaire, par laparoscopie, 2 stents
- 51.9A.53 ↔ Insertion ou remplacement de stent nu auto-expansible de voie biliaire, par laparoscopie, 3 stents
- 51.9A.54 ↔ Insertion ou remplacement de stent nu auto-expansible de voie biliaire, par laparoscopie, 4 stents
- 51.9A.55 ↔ Insertion ou remplacement de stent nu auto-expansible de voie biliaire, par laparoscopie, 5 stents
- 51.9A.56 ↔ Insertion ou remplacement de stent nu auto-expansible de voie biliaire, par laparoscopie, 6 stents et plus
- 51.9A.61 ↔ Insertion ou remplacement de stent imprégné auto-expansible de voie biliaire, par laparoscopie, 1 stent
- 51.9A.62 ↔ Insertion ou remplacement de stent imprégné auto-expansible de voie biliaire, par laparoscopie, 2 stents
- 51.9A.63 ↔ Insertion ou remplacement de stent imprégné auto-expansible de voie biliaire, par laparoscopie, 3 stents
- 51.9A.64 ↔ Insertion ou remplacement de stent imprégné auto-expansible de voie biliaire, par laparoscopie, 4 stents
- 51.9A.65 ↔ Insertion ou remplacement de stent imprégné auto-expansible de voie biliaire, par laparoscopie, 5 stents
- 51.9A.66 ↔ Insertion ou remplacement de stent imprégné auto-expansible de voie biliaire, par laparoscopie, 6 stents et plus
- 51.9A.71 ↔ Insertion ou remplacement de stent non auto-expansible de voie biliaire, par chirurgie ouverte, 1 stent
- 51.9A.72 ↔ Insertion ou remplacement de stent non auto-expansible de voie biliaire, par chirurgie ouverte, 2 stents et plus
- 51.9A.81 ↔ Insertion ou remplacement de stent nu auto-expansible de voie biliaire, par chirurgie ouverte, 1 stent
- 51.9A.82 ↔ Insertion ou remplacement de stent nu auto-expansible de voie biliaire, par chirurgie ouverte, 2 stents
- 51.9A.83 ↔ Insertion ou remplacement de stent nu auto-expansible de voie biliaire, par chirurgie ouverte, 3 stents
- 51.9A.84 ↔ Insertion ou remplacement de stent nu auto-expansible de voie biliaire, par chirurgie ouverte, 4 stents
- 51.9A.85 ↔ Insertion ou remplacement de stent nu auto-expansible de voie biliaire, par chirurgie ouverte, 5 stents
- 51.9A.86 ↔ Insertion ou remplacement de stent nu auto-expansible de voie biliaire, par chirurgie ouverte, 6 stents et plus
- 51.9A.A1 ↔ Insertion ou remplacement de stent imprégné auto-expansible de voie biliaire, par chirurgie ouverte, 1 stent
- 51.9A.A2 ↔ Insertion ou remplacement de stent imprégné auto-expansible de voie biliaire, par chirurgie ouverte, 2 stents
- 51.9A.A3 ↔ Insertion ou remplacement de stent imprégné auto-expansible de voie biliaire, par chirurgie ouverte, 3 stents
- 51.9A.A4 ↔ Insertion ou remplacement de stent imprégné auto-expansible de voie biliaire, par chirurgie ouverte, 4 stents
- 51.9A.A5 ↔ Insertion ou remplacement de stent imprégné auto-expansible de voie biliaire, par chirurgie ouverte, 5 stents
- 51.9A.A6 ↔ Insertion ou remplacement de stent imprégné auto-expansible de voie biliaire, par chirurgie ouverte, 6 stents et plus
- 52.50 ↔ Pancréatectomie partielle, SAP
- 52.51.10 ↔ Pancréatectomie céphalique conservant le pylore
- 52.51.20 ↔ Pancréatectomie céphalique conservant le duodénum
- 52.51.31 ↔ Résection pancréatico-duodénale avec résection partielle de l'estomac
- 52.52.11 ↔ Pancréatectomie caudale, par chirurgie ouverte
- 52.52.12 ↔ Pancréatectomie caudale, par laparoscopie
- 52.54 ↔ Résection segmentaire du corps du pancréas
- 52.59 ↔ Pancréatectomie partielle, autre
- 52.60 ↔ Pancréatectomie totale, SAP
- 52.61 ↔ Pancréatectomie totale avec gastrectomie partielle
- 52.62 ↔ Pancréatectomie totale conservant le pylore
- 52.63 ↔ Pancréatectomie totale conservant le duodénum
- 52.69 ↔ Pancréatectomie totale, autre
- 52.95.10 ↔ Extraction chirurgicale ouverte de calcul(s) du canal pancréatique
- 52.95.30 ↔ Insertion chirurgicale ouverte de drain dans le canal pancréatique
- 52.95.40 ↔ Insertion ou remplacement de stent (prothèse) non auto-expansible dans le canal pancréatique, chirurgical ouvert
- 52.95.41 ↔ Insertion ou remplacement de stent (prothèse) non auto-expansible dans le canal pancréatique, par laparoscopie
- 52.95.50 ↔ Insertion ou remplacement de stent (prothèse) auto-expansible dans le canal pancréatique, chirurgical ouvert
- 52.95.51 ↔ Insertion ou remplacement de stent (prothèse) auto-expansible dans le canal pancréatique, par laparoscopie
- 52.95.70 ↔ Réparation du pancréas
- 52.99.00 ↔ Autres opérations à ciel ouvert du pancréas, SAP
- 52.99.10 ↔ Autres opérations à ciel ouvert du pancréas, dilatation du canal pancréatique
- 52.99.20 ↔ Autres opérations à ciel ouvert du pancréas, réparation du canal pancréatique
- 52.99.99 ↔ Autres opérations à ciel ouvert du pancréas, autre

Procédure G12-5

- 02.98.10 ↔ Implantation ou remplacement d'une pompe de perfusion totalement implantable pour perfusion intraventriculaire, SAP
- 02.98.11 ↔ Implantation ou remplacement d'une pompe de perfusion totalement implantable pour perfusion intraventriculaire avec profil journalier variable programmable
- 02.98.12 ↔ Implantation ou remplacement d'une pompe de perfusion totalement implantable pour perfusion intraventriculaire à débit constant
- 02.98.19 ↔ Implantation ou remplacement d'une pompe de perfusion totalement implantable pour perfusion intraventriculaire, autre
- 03.9B.10 ↔ Implantation ou remplacement d'une pompe de perfusion totalement implantable pour perfusion intrathécale et épidurale, SAP
- 03.9B.11 ↔ Implantation ou remplacement d'une pompe de perfusion totalement implantable pour perfusion intrathécale et épidurale avec profil journalier variable programmable

03.9B.12 ↔	Implantation ou remplacement d'une pompe de perfusion totalement implantable pour perfusion intrathécale et épidurale à débit constant	39.59.30 ↔	Autre réparation de vaisseaux de la tête et du cou, SAP
03.9B.19 ↔	Implantation ou remplacement d'une pompe de perfusion totalement implantable pour perfusion intrathécale et épidurale, autre	39.59.33 ↔	Autre réparation d'artères extracrâniennes de la tête et du cou, autre
33.33 ↔	Pneumopéritoine pour collapsus du poumon	39.59.39 ↔	Autre réparation de vaisseaux de la tête et du cou, autre
34.03 ↔	Réouverture de thoracotomie	39.59.40 ↔	Autre réparation de vaisseaux de membre supérieur, SAP
38.06.00 ↔	Incision d'artères abdominales, SAP	39.59.49 ↔	Autre réparation de vaisseaux de membre supérieur, autre
38.06.10 ↔	Incision d'artères viscérales, SAP	39.59.50 ↔	Autre réparation de vaisseaux thoraciques, SAP
38.06.11 ↔	Incision du tronc coeliaque	39.59.53 ↔	Autre réparation d'artères thoraciques, autre
38.06.12 ↔	Incision de l'artère gastrique	39.59.59 ↔	Autre réparation de vaisseaux thoraciques, autre
38.06.13 ↔	Incision de l'artère hépatique	39.59.60 ↔	Autre réparation d'artères abdominales, SAP
38.06.14 ↔	Incision de l'artère splénique	39.59.69 ↔	Autre réparation d'artères abdominales, autre
38.06.15 ↔	Incision de l'artère rénale	39.59.70 ↔	Autre réparation de veines abdominales, SAP
38.06.16 ↔	Incision de l'artère mésentérique	39.59.79 ↔	Autre réparation de veines abdominales, autre
38.06.17 ↔	Incision de l'artère lombaire	39.59.80 ↔	Autre réparation de vaisseaux de membre inférieur, SAP
38.06.18 ↔	Incision de l'artère iliaque	39.59.88 ↔	Autre réparation d'autres veines profondes du membre inférieur
38.06.19 ↔	Incision d'artères viscérales, autre	39.59.89 ↔	Autre réparation de vaisseaux de membre inférieur, autre
38.06.99 ↔	Incision d'artères abdominales, autre	39.75.11 ↔	Intervention vasculaire transluminale percutanée, autres vaisseaux, thrombectomie à lame rotative
38.07.00 ↔	Incision de veines abdominales, SAP	39.B1.09 ↔	Implantation transluminale (percutanée) de stents sans libération de substance médicamenteuse, autre
38.07.10 ↔	Incision de veines abdominales profondes, SAP	39.B1.31 ↔	Implantation transluminale (percutanée) de stents sans libération de substance médicamenteuse, vaisseaux de l'épaule et du bras
38.07.11 ↔	Incision de la veine cave inférieure	39.B1.51 ↔	Implantation transluminale (percutanée) de stents sans libération de substance médicamenteuse, vaisseaux de l'avant-bras
38.07.12 ↔	Incision de la veine iliaque	39.B1.81 ↔	Implantation transluminale (percutanée) de stents sans libération de substance médicamenteuse, autres vaisseaux thoraciques
38.07.19 ↔	Incision de veines abdominales profondes, autre	39.B1.G1 ↔	Implantation transluminale (percutanée) de stents sans libération de substance médicamenteuse, artères de la cuisse
38.07.99 ↔	Incision de veines abdominales, autre	39.B1.H1 ↔	Implantation transluminale (percutanée) de stents sans libération de substance médicamenteuse, vaisseaux de la jambe
38.14.99 ↔	Endartériectomie de l'aorte, autre	39.B1.JF ↔	Implantation transluminale (percutanée) de stents sans libération de substance médicamenteuse, veines de la cuisse
38.16.09 ↔	Endartériectomie et endoveinectomie de vaisseaux abdominaux, autre	39.B2.09 ↔	Implantation transluminale (percutanée) de stents avec libération de substance médicamenteuse, autre
38.64.00 ↔	Autre excision de l'aorte, SAP	39.BF.09 ↔	Implantation transluminale (percutanée) de micro-stents auto-expansibles, autre
38.64.99 ↔	Autre excision de l'aorte, autre	39.BF.51 ↔	Implantation transluminale (percutanée) de micro-stents auto-expansibles, vaisseaux de l'avant-bras
38.66.00 ↔	Autre excision d'artères abdominales, SAP	39.BF.H1 ↔	Implantation transluminale (percutanée) de micro-stents auto-expansibles, vaisseaux de la jambe
38.66.10 ↔	Autre excision d'artères viscérales, SAP	40.50 ↔	Excision radicale de ganglions lymphatiques, SAP
38.66.19 ↔	Autre excision d'artères viscérales, autre	40.51.00 ↔	Excision radicale des ganglions lymphatiques axillaires, SAP
38.66.99 ↔	Autre excision d'artères abdominales, autre	40.51.10 ↔	Excision radicale des ganglions lymphatiques axillaires, indépendante d'autre intervention
38.67.00 ↔	Autre excision de veines abdominales, SAP	40.51.11 ↔	Excision radicale des ganglions lymphatiques axillaires dans le cadre d'une autre intervention
38.67.10 ↔	Autre excision de veines abdominales profondes, SAP	40.51.99 ↔	Excision radicale des ganglions lymphatiques axillaires, autre
38.67.19 ↔	Autre excision de veines abdominales profondes, autre	40.52.00 ↔	Excision radicale des ganglions lymphatiques périaortiques, SAP
38.67.99 ↔	Autre excision de veines abdominales, autre	40.52.10 ↔	Excision radicale des ganglions lymphatiques rétropéritonéaux (para-aortiques, para-caves) et pelviens, indépendante d'autre intervention
38.86.00 ↔	Autre occlusion chirurgicale d'artères abdominales, SAP	40.52.11 ↔	Excision radicale des ganglions lymphatiques rétropéritonéaux (para-aortiques, para-caves) et pelviens, au cours d'une autre intervention
38.86.10 ↔	Autre occlusion chirurgicale d'artères viscérales, SAP		
38.86.11 ↔	Autre occlusion chirurgicale du tronc coeliaque		
38.86.12 ↔	Autre occlusion chirurgicale de l'artère gastrique		
38.86.13 ↔	Autre occlusion chirurgicale de l'artère hépatique		
38.86.14 ↔	Autre occlusion chirurgicale de l'artère splénique		
38.86.15 ↔	Autre occlusion chirurgicale de l'artère rénale		
38.86.16 ↔	Autre occlusion chirurgicale de l'artère mésentérique		
38.86.17 ↔	Autre occlusion chirurgicale de l'artère iliaque		
38.86.19 ↔	Autre occlusion chirurgicale d'artères viscérales, autre		
38.86.99 ↔	Autre occlusion chirurgicale d'artères abdominales, autre		
38.87.00 ↔	Autre occlusion chirurgicale de veines abdominales, SAP		
38.87.10 ↔	Autre occlusion chirurgicale de veines abdominales profondes, SAP		
38.87.11 ↔	Autre occlusion chirurgicale de la veine cave inférieure		
38.87.12 ↔	Autre occlusion chirurgicale des veines iliaques commune et interne		
38.87.19 ↔	Autre occlusion chirurgicale de veines abdominales profondes, autre		
38.87.99 ↔	Autre occlusion chirurgicale de veines abdominales, autre		
39.50.00 ↔	Angioplastie ou athérectomie d'autre(s) vaisseau(x) non-coronaire(s), SAP		
39.50.19 ↔	Angioplastie ou athérectomie d'autre(s) vaisseau(x) non-coronaire(s) par autre ballonnet		

40.52.99 ↔	Excision radicale des ganglions lymphatiques périaortiques, autre	52.95.11 ↔	Extraction laparoscopique de calcul(s) du canal pancréatique
40.53.00 ↔	Excision radicale des ganglions lymphatiques iliaques, SAP	52.95.20 ↔	Dilatation laparoscopique du canal pancréatique
40.53.10 ↔	Excision radicale des ganglions lymphatiques iliaques, indépendante d'autre intervention	52.95.31 ↔	Insertion laparoscopique de drain dans le canal pancréatique
40.53.11 ↔	Excision radicale des ganglions lymphatiques iliaques dans le cadre d'une autre intervention	52.95.60 ↔	Réparation laparoscopique du canal pancréatique
40.53.99 ↔	Excision radicale des ganglions lymphatiques iliaques, autre	52.95.90 ↔	Autre réparation du pancréas, autre opération endoscopique du pancréas
40.54.00 ↔	Excision radicale de ganglions lymphatiques inguinaux, SAP	54.11 ↔	Laparotomie exploratrice
40.54.10 ↔	Excision radicale de ganglions lymphatiques inguinaux en tant qu'intervention autonome	54.12.00 ↔	Relaparotomie, SAP
40.54.11 ↔	Excision radicale des ganglions lymphatiques inguinaux dans le cadre d'une autre intervention	54.12.10 ↔	Laparotomie de second regard
40.54.99 ↔	Excision radicale des ganglions lymphatiques inguinaux, autre	54.12.11 ↔	Laparotomie de contrôle d'hémorragie post-opératoire
40.59.00 ↔	Excision radicale d'autres ganglions lymphatiques, SAP	54.12.99 ↔	Relaparotomie, autre
40.59.10 ↔	Excision radicale d'autres ganglions lymphatiques, indépendante d'autre intervention, SAP	54.13 ↔	Laparotomie avec drainage
40.59.11 ↔	Excision radicale de ganglions médiastinaux, indépendante d'autre intervention	54.19 ↔	Laparotomie, autre
40.59.12 ↔	Excision radicale de ganglions péricbronchiques, indépendante d'autre intervention	54.4X.10 ↔	Excision d'appendice épiploïque
40.59.19 ↔	Excision radicale d'autres ganglions lymphatiques, indépendante d'autre intervention, autre	54.4X.11 ↔	Excision de mésentère
40.59.20 ↔	Excision radicale d'autres ganglions lymphatiques dans le cadre d'une autre intervention, SAP	54.4X.12 ↔	Excision d'épiploon
40.59.21 ↔	Excision radicale de ganglions lymphatiques médiastinaux dans le cadre d'une autre intervention	54.4X.99 ↔	Excision ou destruction de tissu péritonéal et de lésion péritonéale, autre
40.59.22 ↔	Excision radicale de ganglions lymphatiques péricbronchiques dans le cadre d'une autre intervention	54.62 ↔	Autre suture différée de plaie abdominale granulante
40.59.29 ↔	Excision radicale d'autres ganglions lymphatiques dans le cadre d'une autre intervention, autre	54.74 ↔	Autre réparation de l'épiploon
40.59.99 ↔	Excision radicale d'autres ganglions lymphatiques, autre	54.92 ↔	Extraction de corps étranger de la cavité péritonéale
40.71.11 ↔	Anastomose lymphoveineuse microchirurgicale	54.94 ↔	Création d'un shunt péritonéo-vasculaire
40.71.21 ↔	Transplantation de ganglions lymphatiques avec anastomose microvasculaire	54.99.31 ↔	Debulking par laparotomie
40.71.31 ↔	Transplantation de vaisseaux lymphatiques périphériques avec anastomose microvasculaire	54.99.40 ↔	Révision de fistule cutanéopéritonéale (cathéter à demeure)
40.79 ↔	Réparation et transplantation de structures lymphatiques, autre	54.99.50 ↔	Fermeture temporaire de la paroi abdominale
40.9X.20 ↔	Incision de lymphocèle	54.99.60 ↔	Lombotomie
41.42.00 ↔	Excision ou destruction de lésion ou de tissu de la rate, SAP	54.99.61 ↔	Relombotomie
41.42.99 ↔	Excision ou destruction de lésion ou de tissu de la rate, autre	54.99.81 ↔	Révision sans remplacement de cathéters ainsi que de la pompe automatique programmable et rechargeable pour le drainage continu d'ascite
50.14 ↔	Biopsie du foie par voie laparoscopique	54.99.82 ↔	Élimination d'une obstruction mécanique de cathéters d'une pompe automatique programmable et rechargeable pour drainage continu d'ascite
51.03 ↔	Autre cholécystostomie	54.99.84 ↔	Remplacement des cathéters de pompe automatique programmable et rechargeable pour le drainage continu d'ascite
51.41.21 ↔	Incision du cholédoque avec extraction de calcul, par laparoscopie	54.A1 ↔	Excision et destruction de tissu rétropéritonéal
51.42.21 ↔	Incision du cholédoque avec autre désobstruction, par laparoscopie	59.00 ↔	Dissection rétropéritonéale, SAP
51.44.21 ↔	Incision du canal cystique et des canaux hépatiques pour extraction de calcul, par laparoscopie	59.19 ↔	Autre incision de tissu périvésical
51.49.21 ↔	Incision du canal cystique et des canaux hépatiques pour désobstruction, par laparoscopie	59.91 ↔	Excision de tissu périrénal ou périvésical
51.61 ↔	Excision de canal cystique persistant	59.92 ↔	Autres opérations de tissu périrénal ou périvésical
51.63 ↔	Autre excision du cholédoque	69.19 ↔	Autre excision ou destruction de l'utérus et des structures de soutien
51.69 ↔	Excision d'autre canal biliaire	70.32.00 ↔	Excision ou destruction locale de lésion ou tissu du cul-de-sac de Douglas, SAP
51.71 ↔	Suture simple du cholédoque	70.32.11 ↔	Destruction locale de lésion ou tissu du cul-de-sac de Douglas
51.81 ↔	Dilatation du sphincter d'Oddi	70.32.99 ↔	Excision ou destruction locale de lésion ou tissu du cul-de-sac de Douglas, autre
51.89 ↔	Autres opérations du sphincter d'Oddi	70.92.00 ↔	Autre opération du cul-de-sac, SAP
51.93 ↔	Fermeture d'autre fistule biliaire	70.92.10 ↔	Plastie d'entéro-élytrocèle
51.95.21 ↔	Ablation d'endoprothèse de voie biliaire, par laparoscopie	70.92.99 ↔	Autre opération du cul-de-sac, autre
		70.93 ↔	Autres opérations du cul-de-sac, avec greffon ou prothèse
		83.8A.30 ↔	Révision de toute autre plastie de lambeau musculaire ou fascial microvascularisé et anastomosé, tête et cou
		83.8A.31 ↔	Révision de toute autre plastie de lambeau musculaire ou fascial microvascularisé et anastomosé, épaule et aisselle
		83.8A.32 ↔	Révision de toute autre plastie de lambeau musculaire ou fascial microvascularisé et anastomosé, bras et coude
		83.8A.33 ↔	Révision de toute autre plastie de lambeau musculaire ou fascial microvascularisé et anastomosé, avant-bras

83.8A.34 ↔ Révision de toute autre plastie de lambeau musculaire ou fascial microvascularisé et anastomosé, paroi thoracique, abdomen et dos	92.27.10 ↔ Implantation ou insertion d'élément radioactif (brachythérapie par des sources scellées de radionucléides), organes génitaux féminins, SAP
83.8A.35 ↔ Révision de toute autre plastie de lambeau musculaire ou fascial microvascularisé et anastomosé, région inguino-génitale et fesses	92.27.11 ↔ Implantation ou insertion d'élément radioactif (brachythérapie par des sources scellées de radionucléides), intra-utérine
83.8A.36 ↔ Révision de toute autre plastie de lambeau musculaire ou fascial microvascularisé et anastomosé, membre inférieur	92.27.12 ↔ Implantation ou insertion d'élément radioactif (brachythérapie par des sources scellées de radionucléides), intravaginale
83.8A.39 ↔ Révision de toute autre plastie de lambeau musculaire ou fascial microvascularisé et anastomosé, autre localisation	92.27.13 ↔ Implantation ou insertion d'élément radioactif (brachythérapie par des sources scellées de radionucléides), intra-utérine et intravaginale combinée
85.K6.13 ↔ Révision de plasties de lambeaux myocutanés et dermo-adipeux du sein, avec création et révision d'anastomose vasculaire	92.27.21 ↔ Implantation ou insertion d'élément radioactif (brachythérapie par des sources scellées de radionucléides), surface corporelle
86.7E.21 ↔ Révision de plastie régionale à lambeau pédiculé, à la tête	92.27.22 ↔ Implantation ou insertion d'élément radioactif (brachythérapie par des sources scellées de radionucléides), intracavitaire
86.7E.26 ↔ Révision de plastie régionale à lambeau pédiculé, à la main	92.27.23 ↔ Implantation ou insertion d'élément radioactif (brachythérapie par des sources scellées de radionucléides), intraluminale
86.7E.2D ↔ Révision de plastie régionale à lambeau pédiculé, au pied	92.27.30 ↔ Implantation ou insertion d'élément radioactif (brachythérapie par des sources scellées de radionucléides), vaisseau non spécifié
86.7E.2E ↔ Révision de plastie régionale à lambeau pédiculé, autre site	92.27.31 ↔ Implantation ou insertion d'élément radioactif (brachythérapie par des sources scellées de radionucléides), vaisseau coronaire
86.7E.31 ↔ Révision de plastie de lambeau pédiculé à distance, à la tête	92.27.39 ↔ Implantation ou insertion d'élément radioactif (brachythérapie par des sources scellées de radionucléides), autre vaisseau
86.7E.36 ↔ Révision de plastie de lambeau pédiculé à distance, à la main	92.27.40 ↔ Implantation ou insertion peropératoire d'élément radioactif (brachythérapie par des sources scellées de radionucléides)
86.7E.3D ↔ Révision de plastie de lambeau pédiculé à distance, au pied	92.27.70 ↔ Moulages radioactifs, SAP
86.7E.3E ↔ Révision de plastie de lambeau pédiculé à distance, autre site	92.27.71 ↔ Moulages radioactifs: construction et application de moulage radioactif superficiel
86.7E.41 ↔ Révision de plastie à lambeau libre microvascularisé et anastomosé, à la tête	92.27.72 ↔ Moulages radioactifs: construction et pose d'applicateur non utilisé sur la surface corporelle
86.7E.46 ↔ Révision de plastie à lambeau libre microvascularisé et anastomosé, à la main	92.27.73 ↔ Moulages radioactifs: construction et pose d'applicateur oculaire
86.7E.4D ↔ Révision de plastie avec lambeau libre microvascularisé et anastomosé, au pied	92.27.79 ↔ Autres moulages radioactifs
86.7E.4E ↔ Révision de plastie à lambeau libre microvascularisé et anastomosé, autre site	92.28.00 ↔ Injection, instillation ou administration orale de radio-isotope, SAP
86.88.I1 ↔ Pose ou remplacement chirurgical de système de thérapie par pression négative avec anesthésie régionale ou générale, à portée profonde, aux os et articulations des extrémités	92.28.09 ↔ Injection, instillation ou administration orale de radio-isotopes, autre
86.88.I2 ↔ Pose ou remplacement chirurgical de système de thérapie par pression négative avec anesthésie régionale ou générale, à portée profonde, au thorax, au médiastin et au sternum	92.28.11 ↔ Thérapie de métastases osseuses par radionucléides libres
86.88.I3 ↔ Pose ou remplacement chirurgical de système de thérapie par pression négative avec anesthésie régionale ou générale, à l'abdomen ouvert	92.28.14 ↔ Instillation d'un radionucléide libre dans l'articulation
86.88.I4 ↔ Pose ou remplacement chirurgical de système de thérapie par pression négative avec anesthésie régionale ou générale, endorectale	92.28.24 ↔ Radio-chimioembolisation intravasculaire sélective par le I-131-lipiodol
86.88.I5 ↔ Pose ou remplacement chirurgical de système de thérapie par pression négative avec anesthésie régionale ou générale, au tissu cutané et sous-cutané	92.28.25 ↔ Radiothérapie intravasculaire sélective (SIRT) par embolisation avec des microsphères marquées à l'yttrium-90
86.88.I6 ↔ Pose ou remplacement de système de thérapie par pression négative avec anesthésie régionale ou générale, autre site	92.28.26 ↔ Radiothérapie intravasculaire sélective (SIRT) par embolisation avec des microsphères marquées à l'holmium-166
86.88.I7 ↔ Pose ou remplacement chirurgical d'un système de thérapie par pression négative avec anesthésie régionale ou générale, à portée profonde, dos (cervical à sacré)	92.28.33 ↔ Brachythérapie endovasculaire au rhénium-188
86.88.I8 ↔ Pose ou remplacement chirurgical d'un système de thérapie par pression négative avec anesthésie régionale ou générale, à portée profonde, bassin, vulve, périnée	92.28.41 ↔ Traitement à l'iode radioactif, dose thérapeutique de I-131 jusqu'à 1,2 GBq, sans administration de thyrotropine recombinante (rh-TSH)
92.27.00 ↔ Implantation ou insertion d'élément radioactif (brachythérapie par des sources scellées de radionucléides), surface corporelle, site d'application autre ou non spécifié	92.28.42 ↔ Traitement à l'iode radioactif, dose thérapeutique de I-131 jusqu'à 1,2 GBq, avec administration de thyrotropine recombinante (rh-TSH)
	92.28.43 ↔ Traitement à l'iode radioactif, dose thérapeutique de I-131 de plus de 1,2 GBq à moins de 5 GBq, sans administration de thyrotropine recombinante (rh-TSH)

- 92.28.44 ↔ Traitement à l'iode radioactif, dose thérapeutique de I-131 de plus de 1,2 GBq à moins de 5 GBq, avec administration de thyrotropine recombinante (rh-TSH)
- 92.28.45 ↔ Traitement à l'iode radioactif, dose thérapeutique de I-131 de 5 GBq et plus, sans administration de thyrotropine recombinante (rh-TSH)
- 92.28.46 ↔ Traitement à l'iode radioactif, dose thérapeutique de I-131 de 5 GBq et plus, avec administration de thyrotropine recombinante (rh-TSH)
- 92.28.51 ↔ Radioimmunothérapie par 90Y-ibritumomab-tiuxétan, parentérale
- 92.28.52 ↔ Radioimmunothérapie par iode 131 [I-131] tositumomab, par voie parentérale
- 92.28.53 ↔ Radioimmunothérapie par autres anticorps, parentérale
- 92.28.64 ↔ Radiothérapie par ciblage de récepteurs avec l'analogue de la somatostatine TOC (octréotide) conjugué au DOTA
- 92.28.65 ↔ Radiothérapie par ciblage de récepteurs avec l'analogue de la somatostatine TATE (octréotate) conjugué au DOTA
- 92.28.66 ↔ Radiothérapie par ciblage de récepteurs par antagonistes de la somatostatine
- 92.28.67 ↔ Radiothérapie par ciblage de récepteurs par ligands de PSMA
- 92.28.69 ↔ Radiothérapie à petites molécules, autre
- 92.28.71 ↔ Administration parentérale de I-131-MIBG (méta-iodobenzylguanidine marquée à l'iode-131)
- 92.29.11 ↔ Brachythérapie interstitielle par implantation de sources radioactives amovibles dans un seul plan, faible débit de dose
- 92.29.12 ↔ Brachythérapie interstitielle par implantation de sources radioactives amovibles dans un seul plan, débit de dose pulsé (pulsed dose rate)
- 92.29.13 ↔ Brachythérapie interstitielle par implantation de sources radioactives amovibles dans un seul plan, haut débit de dose
- 92.29.19 ↔ Brachythérapie interstitielle par implantation de sources radioactives amovibles dans un seul plan, autre
- 92.29.21 ↔ Brachythérapie interstitielle par implantation de sources radioactives amovibles en fonction du volume dans plusieurs plans, faible débit de dose
- 92.29.22 ↔ Brachythérapie interstitielle par implantation de sources radioactives amovibles en fonction du volume dans plusieurs plans, débit de dose pulsé (pulsed dose rate)
- 92.29.23 ↔ Brachythérapie interstitielle par implantation de sources radioactives amovibles en fonction du volume dans plusieurs plans, haut débit de dose
- 92.29.24 ↔ Brachythérapie par implantation peropératoire de sources radioactives amovibles dans plusieurs plans, haut débit de dose
- 92.29.29 ↔ Brachythérapie interstitielle par implantation de sources radioactives amovibles en fonction du volume dans plusieurs plans, autre
- 92.29.31 ↔ Brachythérapie interstitielle par implantation de sources radioactives permanentes, jusqu'à 10 sources
- 92.29.32 ↔ Brachythérapie interstitielle par implantation de sources radioactives permanentes, de 11 à 15 sources
- 92.29.33 ↔ Brachythérapie interstitielle par implantation de sources radioactives permanentes, de 16 à 20 sources
- 92.29.34 ↔ Brachythérapie interstitielle par implantation de sources radioactives permanentes, de 21 à 25 sources
- 92.29.35 ↔ Brachythérapie interstitielle par implantation de sources radioactives permanentes, de 26 à 30 sources
- 92.29.36 ↔ Brachythérapie interstitielle par implantation de sources radioactives permanentes, de 31 à 35 sources
- 92.29.37 ↔ Brachythérapie interstitielle par implantation de sources radioactives permanentes, de 36 à 40 sources
- 92.29.38 ↔ Brachythérapie interstitielle par implantation de sources radioactives permanentes, de 41 à 45 sources
- 92.29.39 ↔ Brachythérapie interstitielle par implantation de sources radioactives permanentes, de 46 à 50 sources
- 92.29.3A ↔ Brachythérapie interstitielle par implantation de sources radioactives permanentes, de 51 à 55 sources
- 92.29.3B ↔ Brachythérapie interstitielle par implantation de sources radioactives permanentes, de 56 à 60 sources
- 92.29.3C ↔ Brachythérapie interstitielle par implantation de sources radioactives permanentes, de 61 à 65 sources
- 92.29.3D ↔ Brachythérapie interstitielle par implantation de sources radioactives permanentes, de 66 à 70 sources
- 92.29.3E ↔ Brachythérapie interstitielle par implantation de sources radioactives permanentes, 71 sources et plus

Procédure G12-6

- 39.50.00 ↔ Angioplastie ou athérectomie d'autre(s) vaisseau(x) non-coronaire(s), SAP
- 39.50.10 ↔ Angioplastie ou athérectomie d'autre(s) vaisseau(x) non-coronaire(s) par ballonnet, SAP
- 39.50.11 ↔ Angioplastie ou athérectomie d'autre(s) vaisseau(x) non-coronaire(s) par ballonnet simple
- 39.50.12 ↔ Angioplastie ou athérectomie d'autre(s) vaisseau(x) non-coronaire(s) par ballonnet à lames
- 39.50.13 ↔ Angioplastie ou athérectomie d'autre(s) vaisseau(x) non-coronaire(s) par ballonnet de cryoplastie
- 39.50.14 ↔ Angioplastie ou athérectomie d'autre(s) vaisseau(x) non-coronaire(s) par ballonnet à élution médicamenteuse
- 39.50.19 ↔ Angioplastie ou athérectomie d'autre(s) vaisseau(x) non-coronaire(s) par autre ballonnet
- 39.50.20 ↔ Angioplastie par laser à lame d'autre(s) vaisseau(x) non-coronaire(s)
- 39.50.21 ↔ Angioplastie, thrombectomie d'autre(s) vaisseau(x) non-coronaire(s)
- 39.50.99 ↔ Angioplastie ou athérectomie d'autre(s) vaisseau(x) non-coronaire(s), autre
- 39.52.99 ↔ Autre réparation d'anévrisme, autre
- 39.71.00 ↔ Implantation endovasculaire d'une endoprothèse (stent graft) dans l'aorte abdominale, SAP
- 39.71.09 ↔ Implantation endovasculaire d'une endoprothèse (stent graft) dans l'aorte abdominale, autre
- 39.71.31 ↔ Implantation endovasculaire d'endoprothèses (stents grafts): stent aorte abdominale, avec réparation d'une branche vasculaire par technique de la cheminée

39.71.32 ↔	Implantation endovasculaire d'endoprothèses (stents grafts): stent aorte abdominale, avec réparation de deux branches vasculaires ou plus par technique de la cheminée	39.73.47 ↔	Implantation endovasculaire d'endoprothèses (stents grafts) dans l'aorte thoraco-abdominale, avec réparation de 2 branches vasculaires et plus par technique de greffe parallèle
39.72.00 ↔	Réparation ou occlusion endovasculaire des vaisseaux de la tête et du cou, SAP	39.75.01 ↔	Intervention vasculaire percutanée transluminale, autres vaisseaux, ablation de corps étranger par cathéter d'extraction, à panier, etc.
39.72.10 ↔	Embolisation sélective de vaisseaux intracrâniens, SAP	39.75.10 ↔	Intervention vasculaire transluminale percutanée, autres vaisseaux, emploi de systèmes de cathéters pour recanalisation d'obstructions totales
39.72.11 ↔	Embolisation sélective de vaisseaux intracrâniens, avec particules ou spires métalliques	39.75.11 ↔	Intervention vasculaire transluminale percutanée, autres vaisseaux, thrombectomie à lame rotative
39.72.12 ↔	Embolisation sélective de vaisseaux intracrâniens, avec liquides embolisants, ballonnets détachables ou filtres (parapluie)	39.75.12 ↔	Intervention vasculaire transluminale percutanée, autres vaisseaux, angioplastie au laser
39.72.14 ↔	Embolisation sélective de vaisseaux intracrâniens, avec matériel embolisant adhésif	39.75.13 ↔	Intervention vasculaire transluminale percutanée, autres vaisseaux, emploi de système anti-embolique (vaisseaux périphériques ou viscéraux)
39.72.19 ↔	Embolisation sélective de vaisseaux intracrâniens, autre	39.75.14 ↔	Intervention vasculaire transluminale percutanée, autres vaisseaux, athérectomie
39.72.20 ↔	Embolisation sélective de vaisseaux extracrâniens de la tête et du cou, SAP	39.75.15 ↔	Intervention vasculaire transluminale percutanée, autres vaisseaux, thrombolyse sélective
39.72.21 ↔	Embolisation sélective de vaisseaux extracrâniens de la tête et du cou, avec particules ou spires métalliques	39.75.16 ↔	Intervention vasculaire transluminale percutanée, autres vaisseaux, thrombolyse sélective, assistance échographique
39.72.22 ↔	Embolisation sélective de vaisseaux extracrâniens de la tête et du cou avec liquides embolisants, ballonnets détachables ou filtres (parapluie)	39.75.30 ↔	Augmentation de la perfusion cérébrale par clampage endoaortique partiel à ballonnet
39.72.24 ↔	Embolisation sélective de vaisseaux extracrâniens de la tête et du cou, avec matériel embolisant adhésif	39.76.50 ↔	Thrombolyse percutanée sélective de vaisseaux extracrâniens de la tête et du cou
39.72.29 ↔	Embolisation sélective de vaisseaux extracrâniens de la tête et du cou, autre	39.76.70 ↔	Extraction endovasculaire percutanée de corps étranger de vaisseaux extracrâniens de la tête et du cou
39.72.30 ↔	Embolisation transluminale percutanée de malformation vasculaire par microcathéter, SAP	39.77.50 ↔	Thrombolyse percutanée sélective de vaisseau(x) intracrânien(s)
39.72.31 ↔	Embolisation transluminale percutanée de malformation vasculaire par microcathéter, utilisation d'un microcathéter	39.77.70 ↔	Extraction endovasculaire percutanée de corps étranger de vaisseau(x) intracrânien(s)
39.72.32 ↔	Embolisation transluminale percutanée de malformation vasculaire par microcathéter, utilisation de deux microcathéters	39.79.21 ↔	Embolisation ou occlusion par coils, vaisseaux du membre supérieur
39.72.33 ↔	Embolisation transluminale percutanée de malformation vasculaire par microcathéter, utilisation de trois microcathéters	39.79.22 ↔	Embolisation ou occlusion par coils, aorte
39.72.34 ↔	Embolisation transluminale percutanée de malformation vasculaire par microcathéter, utilisation de quatre microcathéters	39.79.24 ↔	Embolisation ou occlusion par coils, vaisseaux thoraciques
39.72.35 ↔	Embolisation transluminale percutanée de malformation vasculaire par microcathéter, utilisation de cinq microcathéters	39.79.25 ↔	Embolisation ou occlusion par coils, vaisseaux viscéraux
39.72.36 ↔	Embolisation transluminale percutanée de malformation vasculaire par microcathéter, utilisation de 6 microcathéters et plus	39.79.26 ↔	Embolisation ou occlusion par coils, vaisseaux abdominaux
39.72.99 ↔	Réparation ou occlusion endovasculaire des vaisseaux de la tête et du cou, autre	39.79.27 ↔	Embolisation ou occlusion par coils, vaisseaux du membre inférieur
39.73.00 ↔	Implantation endovasculaire d'une endoprothèse (stent graft) dans l'aorte thoracique et thoraco-abdominale, SAP	39.79.28 ↔	Embolisation ou occlusion par coils, vaisseaux rachidiens
39.73.09 ↔	Implantation endovasculaire d'une endoprothèse (stent graft) dans l'aorte thoracique et thoraco-abdominale, autre	39.79.29 ↔	Embolisation ou occlusion par coils, autres vaisseaux, autre
39.73.36 ↔	Implantation endovasculaire d'endoprothèses (stents grafts) dans l'aorte thoracique, avec réparation d'une branche vasculaire par technique de greffe parallèle	39.79.30 ↔	Embolisation sélective par liquides embolisants, autres vaisseaux, SAP
39.73.37 ↔	Implantation endovasculaire d'endoprothèses (stents grafts) dans l'aorte thoracique, avec réparation de 2 branches vasculaires et plus par technique de greffe parallèle	39.79.31 ↔	Embolisation sélective par liquides embolisants, vaisseaux du membre supérieur
39.73.46 ↔	Implantation endovasculaire d'endoprothèses (stents grafts) dans l'aorte thoraco-abdominale, avec réparation d'une branche vasculaire par technique de greffe parallèle	39.79.32 ↔	Embolisation sélective par liquides embolisants, aorte
		39.79.34 ↔	Embolisation sélective par liquides embolisants, vaisseaux thoraciques
		39.79.35 ↔	Embolisation sélective par liquides embolisants, vaisseaux viscéraux
		39.79.36 ↔	Embolisation sélective par liquides embolisants, vaisseaux abdominaux
		39.79.37 ↔	Embolisation sélective par liquides embolisants, vaisseaux du membre inférieur
		39.79.38 ↔	Embolisation sélective par liquides embolisants, vaisseaux rachidiens
		39.79.39 ↔	Embolisation sélective par liquides embolisants, autres vaisseaux, autre
		39.79.40 ↔	Embolisation sélective par ballonnets détachables, autres vaisseaux, SAP

- 39.79.41 ↔ Embolisation sélective par ballonnets détachables, vaisseaux du membre supérieur
- 39.79.42 ↔ Embolisation sélective par ballonnets détachables, aorte
- 39.79.44 ↔ Embolisation sélective par ballonnets détachables, vaisseaux thoraciques
- 39.79.45 ↔ Embolisation sélective par ballonnets détachables, vaisseaux viscéraux
- 39.79.46 ↔ Embolisation sélective par ballonnets détachables, vaisseaux abdominaux
- 39.79.47 ↔ Embolisation sélective par ballonnets détachables, vaisseaux rachidiens
- 39.79.48 ↔ Embolisation sélective par ballonnets détachables, vaisseaux du membre inférieur
- 39.79.49 ↔ Embolisation sélective par ballonnets détachables, autres vaisseaux, autre
- 39.79.50 ↔ Embolisation sélective par filtres (parapluie), autres vaisseaux, SAP
- 39.79.51 ↔ Embolisation sélective par filtres (parapluie), vaisseaux du membre supérieur
- 39.79.52 ↔ Embolisation sélective par filtres (parapluie), aorte
- 39.79.54 ↔ Embolisation sélective par filtres (parapluie), vaisseaux thoraciques
- 39.79.55 ↔ Embolisation sélective par filtres (parapluie), vaisseaux viscéraux
- 39.79.56 ↔ Embolisation sélective par filtres (parapluie), vaisseaux abdominaux
- 39.79.57 ↔ Embolisation sélective par filtres (parapluie), vaisseaux du membre inférieur
- 39.79.58 ↔ Embolisation sélective par filtres (parapluie), vaisseaux rachidiens
- 39.79.59 ↔ Embolisation sélective par filtres (parapluie), autres vaisseaux, autre
- 39.79.60 ↔ Embolisation sélective par particules, autres vaisseaux, SAP
- 39.79.61 ↔ Embolisation sélective par particules, vaisseaux du membre supérieur
- 39.79.62 ↔ Embolisation sélective par particules, aorte
- 39.79.64 ↔ Embolisation sélective par particules, vaisseaux thoraciques
- 39.79.65 ↔ Embolisation sélective par particules, vaisseaux viscéraux
- 39.79.66 ↔ Embolisation sélective par particules, vaisseaux abdominaux
- 39.79.67 ↔ Embolisation sélective par particules, vaisseaux du membre inférieur
- 39.79.68 ↔ Embolisation sélective par particules, vaisseaux rachidiens
- 39.79.69 ↔ Embolisation sélective par particules, autres vaisseaux, autre
- 39.79.70 ↔ Fermeture d'artères par cathéter au laser, autres vaisseaux, SAP
- 39.79.71 ↔ Fermeture d'artères par cathéter au laser, artères du membre supérieur
- 39.79.72 ↔ Fermeture d'artères par cathéter au laser, aorte
- 39.79.74 ↔ Fermeture d'artères par cathéter au laser, vaisseaux thoraciques
- 39.79.75 ↔ Fermeture d'artères par cathéter au laser, vaisseaux du membre inférieur
- 39.79.76 ↔ Fermeture d'artères par cathéter au laser, vaisseaux viscéraux
- 39.79.77 ↔ Fermeture d'artères par cathéter au laser, vaisseaux abdominaux
- 39.79.79 ↔ Fermeture d'artères par cathéter au laser, autres vaisseaux, autre
- 39.79.80 ↔ Fermeture d'artères par cathéter à radiofréquence, autres vaisseaux, SAP
- 39.79.81 ↔ Fermeture d'artères par cathéter à radiofréquence, artères du membre supérieur
- 39.79.82 ↔ Fermeture d'artères par cathéter à radiofréquence, aorte
- 39.79.84 ↔ Fermeture d'artères par cathéter à radiofréquence, vaisseaux thoraciques
- 39.79.85 ↔ Fermeture d'artères par cathéter à radiofréquence, vaisseaux du membre inférieur
- 39.79.86 ↔ Fermeture d'artères par cathéter à radiofréquence, vaisseaux viscéraux
- 39.79.87 ↔ Fermeture d'artères par cathéter à radiofréquence, vaisseaux abdominaux
- 39.79.89 ↔ Fermeture d'artères par cathéter à radiofréquence, autres vaisseaux, autre
- 39.7A.22 ↔ Implantation endovasculaire d'endoprothèses (stents grafts) dans l'artère du bassin, avec réparation d'une branche vasculaire par technique de greffe parallèle
- 39.7A.31 ↔ Implantation endovasculaire d'endoprothèses (stents grafts) dans la veine cave
- 39.7A.32 ↔ Implantation endovasculaire d'endoprothèses (stents grafts) dans la veine porte
- 39.7A.41 ↔ Implantation endovasculaire d'endoprothèses (stents grafts) dans des vaisseaux rénaux
- 39.B1.09 ↔ Implantation transluminale (percutanée) de stents sans libération de substance médicamenteuse, autre
- 39.B1.11 ↔ Implantation transluminale (percutanée) de stents sans libération de substance médicamenteuse, vaisseaux intracrâniens
- 39.B1.22 ↔ Implantation transluminale (percutanée) de stents sans libération de substance médicamenteuse, artère carotide SAP
- 39.B1.23 ↔ Implantation transluminale (percutanée) de stents sans libération de substance médicamenteuse, artère carotide commune
- 39.B1.25 ↔ Implantation transluminale (percutanée) de stents sans libération de substance médicamenteuse, artère carotide interne extracrânienne
- 39.B1.26 ↔ Implantation transluminale (percutanée) de stents sans libération de substance médicamenteuse, artère carotide interne extracrânienne avec artère carotide commune
- 39.B1.27 ↔ Implantation transluminale (percutanée) de stents sans libération de substance médicamenteuse, artère carotide externe
- 39.B1.28 ↔ Implantation transluminale (percutanée) de stents sans libération de substance médicamenteuse, artère vertébrale extracrânienne
- 39.B1.31 ↔ Implantation transluminale (percutanée) de stents sans libération de substance médicamenteuse, vaisseaux de l'épaule et du bras
- 39.B1.51 ↔ Implantation transluminale (percutanée) de stents sans libération de substance médicamenteuse, vaisseaux de l'avant-bras
- 39.B1.71 ↔ Implantation transluminale (percutanée) de stents sans libération de substance médicamenteuse, aorte
- 39.B1.74 ↔ Implantation transluminale (percutanée) de stents sans libération de substance médicamenteuse, isthme aortique
- 39.B1.81 ↔ Implantation transluminale (percutanée) de stents sans libération de substance médicamenteuse, autres vaisseaux thoraciques
- 39.B1.A4 ↔ Implantation transluminale (percutanée) de stents sans libération de substance médicamenteuse, artère pulmonaire
- 39.B1.C1 ↔ Implantation transluminale (percutanée) de stents sans libération de substance médicamenteuse, autres artères abdominales et pelviennes
- 39.B1.D1 ↔ Implantation transluminale (percutanée) de stents sans libération de substance médicamenteuse, vaisseaux viscéraux
- 39.B1.G1 ↔ Implantation transluminale (percutanée) de stents sans libération de substance médicamenteuse, artères de la cuisse

39.B1.H1 ↔	Implantation transluminale (percutanée) de stents sans libération de substance médicamenteuse, vaisseaux de la jambe	39.B2.H1 ↔	Implantation transluminale (percutanée) de stents avec libération de substance médicamenteuse, vaisseaux de la jambe
39.B1.J3 ↔	Implantation transluminale (percutanée) de stents sans libération de substance médicamenteuse, veine pulmonaire	39.B2.J3 ↔	Implantation transluminale (percutanée) de stents avec libération de substance médicamenteuse, veine pulmonaire
39.B1.J7 ↔	Implantation transluminale (percutanée) de stents sans libération de substance médicamenteuse, veine cave	39.B2.J7 ↔	Implantation transluminale (percutanée) de stents avec libération de substance médicamenteuse, veine cave
39.B1.JB ↔	Implantation transluminale (percutanée) de stents sans libération de substance médicamenteuse, autres veines abdominales et pelviennes	39.B2.JB ↔	Implantation transluminale (percutanée) de stents avec libération de substance médicamenteuse, autres veines abdominales et pelviennes
39.B1.JF ↔	Implantation transluminale (percutanée) de stents sans libération de substance médicamenteuse, veines de la cuisse	39.B2.JF ↔	Implantation transluminale (percutanée) de stents avec libération de substance médicamenteuse, veines de la cuisse
39.B1.JI ↔	Implantation transluminale (percutanée) de stents sans libération de substance médicamenteuse, veine porte	39.B2.JI ↔	Implantation transluminale (percutanée) de stents avec libération de substance médicamenteuse, veine porte
39.B1.L1 ↔	Implantation transluminale (percutanée) de stents sans libération de substance médicamenteuse, vaisseaux rachidiens	39.B2.L1 ↔	Implantation transluminale (percutanée) de stents avec libération de substance médicamenteuse, vaisseaux rachidiens
39.B2.09 ↔	Implantation transluminale (percutanée) de stents avec libération de substance médicamenteuse, autre	39.B3.09 ↔	Implantation transluminale (percutanée) de stents couverts sans libération de substance médicamenteuse, autre
39.B2.11 ↔	Implantation transluminale (percutanée) de stents avec libération de substance médicamenteuse, vaisseaux intracrâniens	39.B3.11 ↔	Implantation transluminale (percutanée) de stents couverts sans libération de substance médicamenteuse, vaisseaux intracrâniens
39.B2.22 ↔	Implantation transluminale (percutanée) de stents avec libération de substance médicamenteuse, artère carotide SAP	39.B3.22 ↔	Implantation transluminale (percutanée) de stents couverts sans libération de substance médicamenteuse, artère carotide SAP
39.B2.23 ↔	Implantation transluminale (percutanée) de stents avec libération de substance médicamenteuse, artère carotide commune	39.B3.23 ↔	Implantation transluminale (percutanée) de stents couverts sans libération de substance médicamenteuse, artère carotide commune
39.B2.25 ↔	Implantation transluminale (percutanée) de stents avec libération de substance médicamenteuse, artère carotide interne extracrânienne	39.B3.25 ↔	Implantation transluminale (percutanée) de stents couverts sans libération de substance médicamenteuse, artère carotide interne extracrânienne
39.B2.26 ↔	Implantation transluminale (percutanée) de stents avec libération de substance médicamenteuse, artère carotide interne extracrânienne avec artère carotide commune	39.B3.26 ↔	Implantation transluminale (percutanée) de stents couverts sans libération de substance médicamenteuse, artère carotide interne extracrânienne avec artère carotide commune
39.B2.27 ↔	Implantation transluminale (percutanée) de stents avec libération de substance médicamenteuse, artère carotide externe	39.B3.27 ↔	Implantation transluminale (percutanée) de stents couverts sans libération de substance médicamenteuse, artère carotide externe
39.B2.28 ↔	Implantation transluminale (percutanée) de stents avec libération de substance médicamenteuse, artère vertébrale extracrânienne	39.B3.28 ↔	Implantation transluminale (percutanée) de stents couverts sans libération de substance médicamenteuse, artère vertébrale extracrânienne
39.B2.31 ↔	Implantation transluminale (percutanée) de stents avec libération de substance médicamenteuse, vaisseaux de l'épaule et du bras	39.B3.31 ↔	Implantation transluminale (percutanée) de stents couverts sans libération de substance médicamenteuse, vaisseaux de l'épaule et du bras
39.B2.51 ↔	Implantation transluminale (percutanée) de stents avec libération de substance médicamenteuse, vaisseaux de l'avant-bras	39.B3.51 ↔	Implantation transluminale (percutanée) de stents couverts sans libération de substance médicamenteuse, vaisseaux de l'avant-bras
39.B2.71 ↔	Implantation transluminale (percutanée) de stents avec libération de substance médicamenteuse, aorte	39.B3.81 ↔	Implantation transluminale (percutanée) de stents couverts par voie transluminale percutanée sans libération de substance médicamenteuse, autres vaisseaux thoraciques
39.B2.74 ↔	Implantation transluminale (percutanée) de stents avec libération de substance médicamenteuse, isthme aortique	39.B3.C1 ↔	Implantation transluminale (percutanée) de stents couverts sans libération de substance médicamenteuse, autres artères abdominales et pelviennes
39.B2.81 ↔	Implantation transluminale (percutanée) de stents avec libération de substance médicamenteuse, autres vaisseaux thoraciques	39.B3.D1 ↔	Implantation transluminale (percutanée) de stents couverts sans libération de substance médicamenteuse, vaisseaux viscéraux
39.B2.A4 ↔	Implantation transluminale (percutanée) de stents avec libération de substance médicamenteuse, artère pulmonaire	39.B3.G1 ↔	Implantation transluminale (percutanée) de stents couverts sans libération de substance médicamenteuse, artères de la cuisse
39.B2.C1 ↔	Implantation transluminale (percutanée) de stents avec libération de substance médicamenteuse, autres artères abdominales et pelviennes	39.B3.H1 ↔	Implantation transluminale (percutanée) de stents couverts sans libération de substance médicamenteuse, vaisseaux de la jambe
39.B2.D1 ↔	Implantation transluminale (percutanée) de stents avec libération de substance médicamenteuse, vaisseaux viscéraux		
39.B2.G1 ↔	Implantation transluminale (percutanée) de stents avec libération de substance médicamenteuse, artères de la cuisse		

39.B3.J7 ↔	Implantation transluminale (percutanée) de stents couverts sans libération de substance médicamenteuse, veine cave	39.B4.JF ↔	Implantation transluminale (percutanée) de stents couverts avec libération de substance médicamenteuse, veines de la cuisse
39.B3.JB ↔	Implantation transluminale (percutanée) de stents couverts sans libération de substance médicamenteuse, autres veines abdominales et pelviennes	39.B4.JI ↔	Implantation transluminale (percutanée) de stents couverts avec libération de substance médicamenteuse, veine porte
39.B3.JF ↔	Implantation transluminale (percutanée) de stents couverts sans libération de substance médicamenteuse, veines de la cuisse	39.B4.L1 ↔	Implantation transluminale (percutanée) de stents couverts avec libération de substance médicamenteuse, vaisseaux rachidiens
39.B3.JI ↔	Implantation transluminale (percutanée) de stents couverts sans libération de substance médicamenteuse, veine porte	39.B5.09 ↔	Implantation transluminale (percutanée) de stents Cheatham-Platinum non couverts, autre
39.B3.L1 ↔	Implantation transluminale (percutanée) de stents couverts sans libération de substance médicamenteuse, vaisseaux rachidiens	39.B5.11 ↔	Implantation transluminale (percutanée) de stents Cheatham-Platinum non couverts, vaisseaux intracrâniens
39.B4.09 ↔	Implantation transluminale (percutanée) de stents couverts avec libération de substance médicamenteuse, autre	39.B5.22 ↔	Implantation transluminale (percutanée) de stents Cheatham-Platinum non couverts, artère carotide SAP
39.B4.11 ↔	Implantation transluminale (percutanée) de stents couverts avec libération de substance médicamenteuse, vaisseaux intracrâniens	39.B5.23 ↔	Implantation transluminale (percutanée) de stents Cheatham-Platinum non couverts, artère carotide commune
39.B4.22 ↔	Implantation transluminale (percutanée) de stents couverts avec libération de substance médicamenteuse, artère carotide SAP	39.B5.25 ↔	Implantation transluminale (percutanée) de stents Cheatham-Platinum non couverts, artère carotide interne extracrânienne
39.B4.23 ↔	Implantation transluminale (percutanée) de stents couverts avec libération de substance médicamenteuse, artère carotide commune	39.B5.26 ↔	Implantation transluminale (percutanée) de stents Cheatham-Platinum non couverts, artère carotide interne extracrânienne avec artère carotide commune
39.B4.25 ↔	Implantation transluminale (percutanée) de stents couverts avec libération de substance médicamenteuse, artère carotide interne extracrânienne	39.B5.27 ↔	Implantation transluminale (percutanée) de stents Cheatham-Platinum non couverts, artère carotide externe
39.B4.26 ↔	Implantation transluminale (percutanée) de stents couverts avec libération de substance médicamenteuse, artère carotide interne extracrânienne avec artère carotide commune	39.B5.31 ↔	Implantation transluminale (percutanée) de stents Cheatham-Platinum non couverts avec libération de substance médicamenteuse, vaisseaux de l'épaule et du bras
39.B4.27 ↔	Implantation transluminale (percutanée) de stents couverts avec libération de substance médicamenteuse, artère carotide externe	39.B5.51 ↔	Implantation transluminale (percutanée) de stents Cheatham-Platinum non couverts avec libération de substance médicamenteuse, vaisseaux de l'avant-bras
39.B4.28 ↔	Implantation transluminale (percutanée) de stents couverts avec libération de substance médicamenteuse, artère vertébrale extracrânienne	39.B5.71 ↔	Implantation transluminale (percutanée) de stents Cheatham-Platinum non couverts, aorte
39.B4.31 ↔	Implantation transluminale (percutanée) de stents couverts avec libération de substance médicamenteuse, vaisseaux de l'épaule et du bras	39.B5.74 ↔	Implantation transluminale (percutanée) de stents Cheatham-Platinum non couverts, isthme aortique
39.B4.51 ↔	Implantation transluminale (percutanée) de stents couverts avec libération de substance médicamenteuse, vaisseaux de l'avant-bras	39.B5.81 ↔	Implantation transluminale (percutanée) de stents Cheatham-Platinum non couverts, autres vaisseaux thoraciques
39.B4.81 ↔	Implantation transluminale (percutanée) de stents couverts avec libération de substance médicamenteuse, autres vaisseaux thoraciques	39.B5.C1 ↔	Implantation transluminale (percutanée) de stents Cheatham-Platinum non couverts, autres artères abdominales et pelviennes
39.B4.C1 ↔	Implantation transluminale (percutanée) de stents couverts avec libération de substance médicamenteuse, autres artères abdominales et pelviennes	39.B5.D1 ↔	Implantation transluminale (percutanée) de stents Cheatham-Platinum non couverts, vaisseaux viscéraux
39.B4.D1 ↔	Implantation transluminale (percutanée) de stents couverts avec libération de substance médicamenteuse, vaisseaux viscéraux	39.B5.G1 ↔	Implantation transluminale (percutanée) de stents Cheatham-Platinum non couverts, artères de la cuisse
39.B4.G1 ↔	Implantation transluminale (percutanée) de stents couverts avec libération de substance médicamenteuse, artères de la cuisse	39.B5.H1 ↔	Implantation transluminale (percutanée) de stents Cheatham-Platinum non couverts, vaisseaux de la jambe
39.B4.H1 ↔	Implantation transluminale (percutanée) de stents couverts avec libération de substance médicamenteuse, vaisseaux de la jambe	39.B5.J7 ↔	Implantation transluminale (percutanée) de stents Cheatham-Platinum non couverts, veine cave
39.B4.J7 ↔	Implantation transluminale (percutanée) de stents couverts avec libération de substance médicamenteuse, veine cave	39.B5.JB ↔	Implantation transluminale (percutanée) de stents Cheatham-Platinum non couverts, autres veines abdominales et pelviennes
39.B4.JB ↔	Implantation transluminale (percutanée) de stents couverts avec libération de substance médicamenteuse, autres veines abdominales et pelviennes	39.B5.JF ↔	Implantation transluminale (percutanée) de stents Cheatham-Platinum non couverts, veines de la cuisse
		39.B5.JI ↔	Implantation transluminale (percutanée) de stents Cheatham-Platinum non couverts, veine porte
		39.B5.L1 ↔	Implantation transluminale (percutanée) de stents Cheatham-Platinum non couverts, vaisseaux rachidiens

39.B6.09 ↔	Implantation transluminale (percutanée) de stents Cheatham-Platinum couverts, autre	39.B7.28 ↔	Implantation transluminale (percutanée) de stents à grand lumen non couverts, artère vertébrale extracrânienne
39.B6.11 ↔	Implantation transluminale (percutanée) de stents Cheatham-Platinum couverts, vaisseaux intracrâniens	39.B7.31 ↔	Implantation transluminale (percutanée) de stents à grand lumen non couverts, vaisseaux de l'épaule et du bras
39.B6.22 ↔	Implantation transluminale (percutanée) de stents Cheatham-Platinum couverts, artère carotide SAP	39.B7.51 ↔	Implantation transluminale (percutanée) de stents à grand lumen non couverts, vaisseaux de l'avant-bras
39.B6.23 ↔	Implantation transluminale (percutanée) de stents Cheatham-Platinum couverts, artère carotide commune	39.B7.71 ↔	Implantation transluminale (percutanée) de stents à grand lumen non couverts, aorte
39.B6.25 ↔	Implantation transluminale (percutanée) de stents Cheatham-Platinum couverts, artère carotide interne extracrânienne	39.B7.74 ↔	Implantation transluminale (percutanée) de stents à grand lumen non couverts, isthme aortique
39.B6.26 ↔	Implantation transluminale (percutanée) de stents Cheatham-Platinum couverts, artère carotide interne extracrânienne avec artère carotide commune	39.B7.81 ↔	Implantation transluminale (percutanée) de stents à grand lumen non couverts, autres vaisseaux thoraciques
39.B6.27 ↔	Implantation transluminale (percutanée) de stents Cheatham-Platinum couverts, artère carotide externe	39.B7.A4 ↔	Implantation transluminale (percutanée) de stents à grand lumen non couverts, artère pulmonaire
39.B6.31 ↔	Implantation transluminale (percutanée) de stents Cheatham-Platinum couverts avec libération de substance médicamenteuse, vaisseaux de l'épaule et du bras	39.B7.C1 ↔	Implantation transluminale (percutanée) de stents à grand lumen non couverts, autres artères abdominales et pelviennes
39.B6.51 ↔	Implantation transluminale (percutanée) de stents Cheatham-Platinum couverts avec libération de substance médicamenteuse, vaisseaux de l'avant-bras	39.B7.D1 ↔	Implantation transluminale (percutanée) de stents à grand lumen non couverts, vaisseaux viscéraux
39.B6.71 ↔	Implantation transluminale (percutanée) de stents Cheatham-Platinum couverts, aorte	39.B7.G1 ↔	Implantation transluminale (percutanée) de stents à grand lumen non couverts, artères de la cuisse
39.B6.74 ↔	Implantation transluminale (percutanée) de stents Cheatham-Platinum couverts, isthme aortique	39.B7.H1 ↔	Implantation transluminale (percutanée) de stents à grand lumen non couverts, vaisseaux de la jambe
39.B6.81 ↔	Implantation transluminale (percutanée) de stents Cheatham-Platinum couverts, autres vaisseaux thoraciques	39.B7.J3 ↔	Implantation transluminale (percutanée) de stents à grand lumen non couverts, veine pulmonaire
39.B6.C1 ↔	Implantation transluminale (percutanée) de stents Cheatham-Platinum couverts, autres artères abdominales et pelviennes	39.B7.J7 ↔	Implantation transluminale (percutanée) de stents à grand lumen non couverts, veine cave
39.B6.D1 ↔	Implantation transluminale (percutanée) de stents Cheatham-Platinum couverts, vaisseaux viscéraux	39.B7.JB ↔	Implantation transluminale (percutanée) de stents à grand lumen non couverts, autres veines abdominales et pelviennes
39.B6.G1 ↔	Implantation transluminale (percutanée) de stents Cheatham-Platinum couverts, artères de la cuisse	39.B7.JF ↔	Implantation transluminale (percutanée) de stents à grand lumen non couverts, veines de la cuisse
39.B6.H1 ↔	Implantation transluminale (percutanée) de stents Cheatham-Platinum couverts, vaisseaux de la jambe	39.B7.JI ↔	Implantation transluminale (percutanée) de stents à grand lumen non couverts, veine porte
39.B6.J7 ↔	Implantation transluminale (percutanée) de stents Cheatham-Platinum couverts, veine cave	39.B7.L1 ↔	Implantation transluminale (percutanée) de stents à grand lumen non couverts, vaisseaux rachidiens
39.B6.JB ↔	Implantation transluminale (percutanée) de stents Cheatham-Platinum couverts, autres veines abdominales et pelviennes	39.B8.09 ↔	Implantation transluminale (percutanée) de stents à grand lumen couverts, autre
39.B6.JF ↔	Implantation transluminale (percutanée) de stents Cheatham-Platinum couverts, veines de la cuisse	39.B8.11 ↔	Implantation transluminale (percutanée) de stents à grand lumen couverts, vaisseaux intracrâniens
39.B6.JI ↔	Implantation transluminale (percutanée) de stents Cheatham-Platinum couverts, veine porte	39.B8.22 ↔	Implantation transluminale (percutanée) de stents à grand lumen couverts, artère carotide SAP
39.B6.L1 ↔	Implantation transluminale (percutanée) de stents Cheatham-Platinum couverts, vaisseaux rachidiens	39.B8.23 ↔	Implantation transluminale (percutanée) de stents à grand lumen couverts, artère carotide commune
39.B7.09 ↔	Implantation transluminale (percutanée) de stents à grand lumen non couverts, autre	39.B8.25 ↔	Implantation transluminale (percutanée) de stents à grand lumen couverts, artère carotide interne extracrânienne
39.B7.11 ↔	Implantation transluminale (percutanée) de stents à grand lumen non couverts, vaisseaux intracrâniens	39.B8.26 ↔	Implantation transluminale (percutanée) de stents à grand lumen couverts, artère carotide interne extracrânienne avec artère carotide commune
39.B7.22 ↔	Implantation transluminale (percutanée) de stents à grand lumen non couverts, artère carotide SAP	39.B8.27 ↔	Implantation transluminale (percutanée) de stents à grand lumen couverts, artère carotide externe
39.B7.23 ↔	Implantation transluminale (percutanée) de stents à grand lumen non couverts, artère carotide commune	39.B8.28 ↔	Implantation transluminale (percutanée) de stents à grand lumen couverts, artère vertébrale extracrânienne
39.B7.25 ↔	Implantation transluminale (percutanée) de stents à grand lumen non couverts, artère carotide interne extracrânienne	39.B8.31 ↔	Implantation transluminale (percutanée) de stents à grand lumen couverts, vaisseaux de l'épaule et du bras
39.B7.26 ↔	Implantation transluminale (percutanée) de stents à grand lumen non couverts, artère carotide interne extracrânienne avec artère carotide commune	39.B8.51 ↔	Implantation transluminale (percutanée) de stents à grand lumen couverts, vaisseaux de l'avant-bras
39.B7.27 ↔	Implantation transluminale (percutanée) de stents à grand lumen non couverts, artère carotide externe	39.B8.71 ↔	Implantation transluminale (percutanée) de stents à grand lumen couverts, aorte
		39.B8.74 ↔	Implantation transluminale (percutanée) de stents à grand lumen couverts, isthme aortique
		39.B8.81 ↔	Implantation transluminale (percutanée) de stents à grand lumen couverts, autres vaisseaux thoraciques
		39.B8.A4 ↔	Implantation transluminale (percutanée) de stents à grand lumen couverts, artère pulmonaire

39.B8.C1 ↔	Implantation transluminale (percutanée) de stents à grand lumen couverts, autres artères abdominales et pelviennes	39.BH.22 ↔	Implantation transluminale (percutanée) de stents pour modulation du flux lors d'anévrismes, artère carotide SAP
39.B8.D1 ↔	Implantation transluminale (percutanée) de stents à grand lumen couverts, vaisseaux viscéraux	39.BH.23 ↔	Implantation transluminale (percutanée) de stents pour modulation du flux lors d'anévrismes, artère carotide commune
39.B8.G1 ↔	Implantation transluminale (percutanée) de stents à grand lumen couverts, artères de la cuisse	39.BH.25 ↔	Implantation transluminale (percutanée) de stents pour modulation du flux lors d'anévrismes, artère carotide interne extracrânienne
39.B8.H1 ↔	Implantation transluminale (percutanée) de stents à grand lumen couverts, vaisseaux de la jambe	39.BH.26 ↔	Implantation transluminale (percutanée) de stents pour modulation du flux lors d'anévrismes, artère carotide interne extracrânienne avec artère carotide commune
39.B8.J3 ↔	Implantation transluminale (percutanée) de stents à grand lumen couverts, veine pulmonaire	39.BH.27 ↔	Implantation transluminale (percutanée) de stents pour modulation du flux lors d'anévrismes, artère carotide externe
39.B8.J7 ↔	Implantation transluminale (percutanée) de stents à grand lumen couverts, veine cave	39.BH.28 ↔	Implantation transluminale (percutanée) de stents pour modulation du flux lors d'anévrismes, artère vertébrale extracrânienne
39.B8.JB ↔	Implantation transluminale (percutanée) de stents à grand lumen couverts, autres veines abdominales et pelviennes	39.BH.31 ↔	Implantation transluminale (percutanée) de stents pour modulation du flux lors d'anévrismes, vaisseaux de l'épaule et du bras
39.B8.JF ↔	Implantation transluminale (percutanée) de stents à grand lumen couverts, veines de la cuisse	39.BH.51 ↔	Implantation transluminale (percutanée) de stents pour modulation du flux lors d'anévrismes, vaisseaux de l'avant-bras
39.B8.JI ↔	Implantation transluminale (percutanée) de stents à grand lumen couverts, veine porte	39.BH.71 ↔	Implantation transluminale (percutanée) de stents pour modulation du flux lors d'anévrismes, aorte
39.B8.L1 ↔	Implantation transluminale (percutanée) de stents à grand lumen couverts, vaisseaux rachidiens	39.BH.74 ↔	Implantation transluminale (percutanée) de stents pour modulation du flux lors d'anévrismes, isthme de l'aorte
39.BA.09 ↔	Implantation transluminale (percutanée) de stents à potentiel de croissance non couverts, autre	39.BH.81 ↔	Implantation transluminale (percutanée) de stents pour modulation du flux lors d'anévrismes, autres vaisseaux thoraciques
39.BA.A4 ↔	Implantation transluminale (percutanée) de stents à potentiel de croissance non couverts, artère pulmonaire	39.BH.C1 ↔	Implantation transluminale (percutanée) de stents pour modulation du flux lors d'anévrismes, autres artères abdominales et pelviennes
39.BA.J3 ↔	Implantation transluminale (percutanée) de stents à potentiel de croissance non couverts, veine pulmonaire	39.BH.D1 ↔	Implantation transluminale (percutanée) de stents pour modulation du flux lors d'anévrismes, vaisseaux viscéraux
39.BB.09 ↔	Implantation transluminale (percutanée) de stents à potentiel de croissance couverts, autre	39.BH.G1 ↔	Implantation transluminale (percutanée) de stents pour modulation du flux lors d'anévrismes, artères de la cuisse
39.BB.A4 ↔	Implantation transluminale (percutanée) de stents à potentiel de croissance couverts, artère pulmonaire	39.BH.H1 ↔	Implantation transluminale (percutanée) de stents pour modulation du flux lors d'anévrismes, vaisseaux de la jambe
39.BB.J3 ↔	Implantation transluminale (percutanée) de stents à potentiel de croissance couverts, veine pulmonaire	39.BH.J7 ↔	Implantation transluminale (percutanée) de stents pour modulation du flux lors d'anévrismes, veine cave
39.BE ↔	Implantation transluminale (percutanée) d'un stent auto-expansible de bifurcation, intracrânienne	39.BH.JB ↔	Implantation transluminale (percutanée) de stents pour modulation du flux lors d'anévrismes, autres veines abdominales et pelviennes
39.BF.09 ↔	Implantation transluminale (percutanée) de micro-stents auto-expansibles, autre	39.BH.JF ↔	Implantation transluminale (percutanée) de stents pour modulation du flux lors d'anévrismes, veines de la cuisse
39.BF.11 ↔	Implantation transluminale (percutanée) de micro-stents auto-expansibles, vaisseaux intracrâniens	39.BH.JI ↔	Implantation transluminale (percutanée) de stents pour modulation du flux lors d'anévrismes, veine porte
39.BF.51 ↔	Implantation transluminale (percutanée) de micro-stents auto-expansibles, vaisseaux de l'avant-bras	39.BH.L1 ↔	Implantation transluminale (percutanée) de stents pour modulation du flux lors d'anévrismes, vaisseaux rachidiens
39.BF.H1 ↔	Implantation transluminale (percutanée) de micro-stents auto-expansibles, vaisseaux de la jambe	44.44 ↔	Embolisation par cathéter d'hémorragie gastrique ou duodénale
39.BG.09 ↔	Implantation transluminale (percutanée) de stents en nitinol à maillage monobrin, autre		
39.BG.31 ↔	Implantation transluminale (percutanée) de stents en nitinol à maillage monobrin, vaisseaux de l'épaule et du bras		
39.BG.81 ↔	Implantation transluminale (percutanée) de stents en nitinol à maillage monobrin, autres vaisseaux thoraciques		
39.BG.C1 ↔	Implantation transluminale (percutanée) de stents en nitinol à maillage monobrin, autres artères abdominales et pelviennes		
39.BG.G1 ↔	Implantation transluminale (percutanée) de stents en nitinol à maillage monobrin, artères de la cuisse		
39.BG.H1 ↔	Implantation transluminale (percutanée) de stents en nitinol à maillage monobrin, vaisseaux de la jambe		
39.BH.09 ↔	Implantation transluminale (percutanée) de stents pour modulation du flux lors d'anévrismes, autre		
39.BH.11 ↔	Implantation transluminale (percutanée) de stents pour modulation du flux lors d'anévrismes, vaisseaux intracrâniens		

ADRG G13**Autres interventions sur l'intestin ou entérostomie avec CC extrêmement sévères**

Procédure dans le tableau G13-1 et PCCL > 3

DRG G13Z**Autres interventions sur l'intestin ou entérostomie avec CC extrêmement sévères****Procédure G13-1**

46.02 ↔ Résection de segment extériorisé d'intestin grêle	46.41.99 ↔ Révision de stomie de l'intestin grêle, autre
46.04 ↔ Résection de segment extériorisé de gros intestin	46.43.00 ↔ Révision de stomie artificielle du gros intestin, SAP
46.12.11 ↔ Colostomie terminale, par chirurgie ouverte	46.43.10 ↔ Plastie d'élargissement ou de resserrement de colostomie
46.12.12 ↔ Colostomie terminale, par laparoscopie	46.43.11 ↔ Nouvelle implantation de colostomie
46.15.11 ↔ Double colostomie, par chirurgie ouverte	46.43.12 ↔ Ablation de la partie avancée d'une colostomie
46.15.12 ↔ Double colostomie, par laparoscopie	46.43.20 ↔ Conversion d'une colostomie en stomie continente
46.25.11 ↔ Jéjunostomie et iléostomie terminale, par chirurgie ouverte	46.43.99 ↔ Autre révision de stomie artificielle du gros intestin, autre
46.25.12 ↔ Jéjunostomie et iléostomie terminale, par laparoscopie	46.79.10 ↔ Suture d'autre lacération de l'intestin
46.26.11 ↔ Double jéjunostomie et iléostomie, par chirurgie ouverte	46.79.21 ↔ Fermeture chirurgicale ouverte d'autre fistule intestinale
46.26.12 ↔ Double jéjunostomie et iléostomie, par laparoscopie	46.79.22 ↔ Fermeture laparoscopique d'autre fistule intestinale
46.29 ↔ Jéjunostomie et iléostomie, autre	46.79.30 ↔ Plastie d'élargissement ou de resserrement de l'intestin
46.40 ↔ Révision de stoma intestinal, SAP	46.79.31 ↔ Allongement longitudinal de l'intestin selon Bianchi
46.41.00 ↔ Révision de stomie de l'intestin grêle, SAP	46.79.32 ↔ Entéroplastie transverse sérielle [STEP]
46.41.10 ↔ Plastie d'élargissement ou de resserrement de stomie de l'intestin grêle	46.79.39 ↔ Autre allongement de l'intestin
46.41.11 ↔ Nouvelle implantation de stomie de l'intestin grêle	46.79.40 ↔ Réalisation d'un réservoir, intestin grêle
46.41.12 ↔ Ablation de la partie avancée d'une stomie de l'intestin grêle	46.79.41 ↔ Réalisation d'un réservoir, gros intestin
46.41.20 ↔ Conversion d'une stomie de l'intestin grêle en stomie continente	46.79.50 ↔ Révision d'un réservoir, intestin grêle
	46.79.51 ↔ Révision d'un réservoir, gros intestin
	48.93 ↔ Réparation de fistule périrectale

ADRG G16**Résection rectale complexe ou éviscération du petit bassin ou intervention pour néoformation maligne ou radiothérapie avec grande intervention abdominale**

Procédure dans le tableau G16-2 ou (Procédure dans le tableau G16-3 et Procédure dans le tableau G16-4) ou Procédure dans le tableau G16-5 ou (définition du DRG (G18A) et diagnostic supplémentaire dans le tableau G16-1) ou Procédure dans le tableau G16-6 et au moins un(e) Procédure dans le tableau G16-7

DRG G16Z**Résection rectale complexe ou éviscération du petit bassin ou intervention pour néoformation maligne ou radiothérapie avec grande intervention abdominale****Diagnostic G16-1**

C15.0 Tumeur maligne: Œsophage cervical	C17.1 Tumeur maligne: Jéjunum
C15.1 Tumeur maligne: Œsophage thoracique	C17.2 Tumeur maligne: Iléon
C15.2 Tumeur maligne: Œsophage abdominal	C17.3 Tumeur maligne: Diverticule de Meckel
C15.3 Tumeur maligne: Tiers supérieur de l'œsophage	C17.8 Tumeur maligne: Lésion à localisations contiguës de l'intestin grêle
C15.4 Tumeur maligne: Tiers moyen de l'œsophage	C17.9 Tumeur maligne: Intestin grêle, sans précision
C15.5 Tumeur maligne: Tiers inférieur de l'œsophage	C18.0 Tumeur maligne: Cæcum
C15.8 Tumeur maligne: Lésion à localisations contiguës de l'œsophage	C18.1 Tumeur maligne: Appendice
C15.9 Tumeur maligne: Œsophage, sans précision	C18.2 Tumeur maligne: Côlon ascendant
C16.0 Tumeur maligne: Cardia	C18.3 Tumeur maligne: Angle droit du côlon [hepatica]
C16.1 Tumeur maligne: Fundus	C18.4 Tumeur maligne: Côlon transverse
C16.2 Tumeur maligne: Corps de l'estomac	C18.5 Tumeur maligne: Angle gauche du côlon [splénique]
C16.3 Tumeur maligne: Antre pylorique	C18.6 Tumeur maligne: Côlon descendant
C16.4 Tumeur maligne: Pylore	C18.7 Tumeur maligne: Côlon sigmoïde
C16.5 Tumeur maligne: Petite courbure de l'estomac, sans précision	C18.8 Tumeur maligne: Lésion à localisations contiguës du côlon
C16.6 Tumeur maligne: Grande courbure de l'estomac, sans précision	C18.9 Tumeur maligne: Côlon, sans précision
C16.8 Tumeur maligne: Lésion à localisations contiguës de l'estomac	C19 Tumeur maligne de la jonction recto-sigmoïdienne
C16.9 Tumeur maligne: Estomac, sans précision	C20 Tumeur maligne du rectum
C17.0 Tumeur maligne: Duodénum	C21.0 Tumeur maligne: Anus, sans précision
	C21.1 Tumeur maligne: Canal anal
	C21.2 Tumeur maligne: Zone cloacale

C21.8	Tumeur maligne: Lésion à localisations contiguës du rectum, de l'anus et du canal anal	D01.1	Carcinoma in situ: Jonction recto-sigmoïdienne
C26.0	Tumeur maligne: Tractus intestinal, partie non précisée	D01.2	Carcinoma in situ: Rectum
C26.8	Tumeur maligne: Lésion à localisations contiguës de l'appareil digestif	D01.3	Carcinoma in situ: Anus et canal anal
C26.9	Tumeur maligne: Sièges mal définis de l'appareil digestif	D01.4	Carcinoma in situ: Parties de l'intestin, autres et non précisées
C45.1	Mésothéliome du péritoine	D01.7	Carcinoma in situ: Autres organes digestifs précisés
C47.4	Tumeur maligne: Nerfs périphériques de l'abdomen	D01.9	Carcinoma in situ: Organe digestif, sans précision
C48.1	Tumeur maligne: Parties précisées du péritoine	D37.1	Tumeurs à évolution imprévisible ou inconnue: Estomac
C48.2	Tumeur maligne: Péritoine, sans précision	D37.2	Tumeurs à évolution imprévisible ou inconnue: Intestin grêle
C48.8	Tumeur maligne: Lésion à localisations contiguës du rétropéritoine et du péritoine	D37.3	Tumeurs à évolution imprévisible ou inconnue: Appendice
C49.4	Tumeur maligne: Tissu conjonctif et autres tissus mous de l'abdomen	D37.4	Tumeurs à évolution imprévisible ou inconnue: Côlon
C76.2	Tumeur maligne: Abdomen	D37.5	Tumeurs à évolution imprévisible ou inconnue: Rectum
C78.4	Tumeur maligne secondaire de l'intestin grêle	D37.78	Tumeur de la cavité buccale et des organes digestifs à évolution imprévisible ou inconnue: Autres organes digestifs
C78.5	Tumeur maligne secondaire du gros intestin et du rectum	D37.9	Tumeurs à évolution imprévisible ou inconnue: Appareil digestif, sans précision
C78.6	Tumeur maligne secondaire du rétropéritoine et du péritoine	D48.3	Tumeurs à évolution imprévisible ou inconnue: Rétropéritoine
C78.8	Tumeur maligne secondaire des organes digestifs, autres et non précisés	D48.4	Tumeurs à évolution imprévisible ou inconnue: Péritoine
D00.1	Carcinoma in situ: Œsophage		
D00.2	Carcinoma in situ: Estomac		
D01.0	Carcinoma in situ: Côlon		

Procédure G16-2

45.80 ↔	Colectomie totale; SAP	48.66.22 ↔	Résection antérieure du rectum, avec entérostomie et fermeture du bout distal, par chirurgie ouverte
45.89 ↔	Colectomie totale, autre	48.66.24 ↔	Résection antérieure du rectum, avec entérostomie et fermeture du bout distal, par laparoscopie
45.95.11 ↔	Anastomose entre l'intestin grêle et l'anus avec formation d'un réservoir	48.66.31 ↔	Résection antérieure profonde du rectum, avec anastomose, par chirurgie ouverte
45.95.12 ↔	Anastomose entre l'intestin grêle et l'anus sans formation de réservoir	48.66.32 ↔	Résection antérieure profonde du rectum, avec entérostomie et fermeture du bout distal, par chirurgie ouverte
45.95.21 ↔	Anastomose entre le côlon et l'anus	48.66.33 ↔	Résection antérieure profonde du rectum, avec anastomose, par laparoscopie
48.49 ↔	Résection du rectum avec abaissement du côlon, autre	48.66.34 ↔	Résection antérieure profonde du rectum, avec entérostomie et fermeture du bout distal, par laparoscopie
48.50 ↔	Résection du rectum sans conservation du sphincter, SAP	48.66.35 ↔	Résection antérieure profonde du rectum, avec anastomose, transanale
48.51 ↔	Résection abdomino-périnéale du rectum		
48.53 ↔	Résection abdomino-sacrée, sacro-périnéale et périnéale du rectum		
48.59 ↔	Résection du rectum sans conservation du sphincter, autre		

Procédure G16-3

48.41 ↔	Résection sous-muqueuse du rectum (opération de Soave)	48.66.14 ↔	Résection en manchette et résection tubulaire du rectum, avec entérostomie et fermeture du bout distal, par laparoscopie
48.49 ↔	Résection du rectum avec abaissement du côlon, autre	48.66.15 ↔	Résection en manchette et résection tubulaire du rectum, transanale
48.50 ↔	Résection du rectum sans conservation du sphincter, SAP	48.66.21 ↔	Résection antérieure du rectum, avec anastomose, par chirurgie ouverte
48.59 ↔	Résection du rectum sans conservation du sphincter, autre	48.66.23 ↔	Résection antérieure du rectum, avec anastomose, par laparoscopie
48.65 ↔	Résection du rectum selon Duhamel	48.66.25 ↔	Résection antérieure du rectum, transanale
48.66.00 ↔	Résection du rectum avec conservation du sphincter, SAP	48.66.31 ↔	Résection antérieure profonde du rectum, avec anastomose, par chirurgie ouverte
48.66.09 ↔	Résection du rectum avec conservation du sphincter, autre	48.66.33 ↔	Résection antérieure profonde du rectum, avec anastomose, par laparoscopie
48.66.11 ↔	Résection en manchette et résection tubulaire du rectum, avec anastomose, par chirurgie ouverte	48.66.35 ↔	Résection antérieure profonde du rectum, avec anastomose, transanale
48.66.12 ↔	Résection en manchette et résection tubulaire du rectum, avec entérostomie et fermeture du bout distal, par chirurgie ouverte	48.69 ↔	Autre résection du rectum, autre
48.66.13 ↔	Résection en manchette et résection tubulaire du rectum, avec anastomose, par laparoscopie		

Procédure G16-4

41.42.00 ↔	Excision ou destruction de lésion ou de tissu de la rate, SAP	41.43 ↔	Splénectomie partielle
41.42.10 ↔	Excision de lésion ou de tissu de la rate	41.5 ↔	Splénectomie totale
41.42.20 ↔	Destruction de lésion ou de tissu de la rate	57.83 ↔	Réparation de fistule vésico-intestinale
41.42.99 ↔	Excision ou destruction de lésion ou de tissu de la rate, autre		

Procédure G16-5

57.71.00 ↔	Cystectomie radicale, SAP	57.71.51 ↔	Cystectomie radicale, éviscération pelvienne (exentération) par laparoscopie chez l'homme
57.71.10 ↔	Cystectomie radicale chirurgicale ouverte chez l'homme, sans urétrectomie	57.71.99 ↔	Cystectomie radicale, autre
57.71.11 ↔	Cystectomie radicale par laparoscopie chez l'homme, sans urétrectomie	60.5X.00 ↔	Prostatectomie radicale, SAP
57.71.20 ↔	Cystectomie radicale chirurgicale ouverte chez l'homme, avec urétrectomie	60.5X.10 ↔	Prostatectomie radicale laparoscopique
57.71.21 ↔	Cystectomie radicale par laparoscopie chez l'homme, avec urétrectomie	60.5X.20 ↔	Prostatectomie radicale périnéale
57.71.30 ↔	Cystectomie radicale chirurgicale ouverte chez la femme, sans urétrectomie	60.5X.30 ↔	Prostatectomie radicale rétropubienne
57.71.31 ↔	Cystectomie radicale par laparoscopie chez la femme, sans urétrectomie	60.5X.99 ↔	Prostatectomie radicale, autre
57.71.40 ↔	Cystectomie radicale chirurgicale ouverte chez la femme, avec urétrectomie	68.60 ↔	Hystérectomie radicale, SAP
57.71.41 ↔	Cystectomie radicale par laparoscopie chez la femme, avec urétrectomie	68.61 ↔	Hystérectomie radicale par laparoscopie
57.71.50 ↔	Cystectomie radicale, éviscération pelvienne (exentération) chirurgicale ouverte chez l'homme	68.62 ↔	Hystérectomie radicale, par chirurgie ouverte
		68.63 ↔	Hystérectomie radicale, par voie vaginale
		68.64 ↔	Hystérectomie radicale, par voie vaginale, assistée par laparoscopie [LARVH]
		68.6A ↔	Hystérectomie radicale, autre
		68.8 ↔	Éviscération pelvienne

Procédure G16-6

92.20 ↔	Perfusion d'isotope radioactif liquide	92.24.11 ↔	Téléradiothérapie à photons, accélérateur linéaire, positionnement guidé par l'image (IGRT), jusqu'à 2 champs d'irradiation
92.21.00 ↔	Radiothérapie superficielle: SAP	92.24.12 ↔	Téléradiothérapie à photons, accélérateur linéaire, positionnement guidé par l'image (IGRT), plus de 2 champs d'irradiation
92.21.01 ↔	Radiothérapie superficielle: jusqu'à 2 champs d'irradiation	92.24.13 ↔	Téléradiothérapie à photons, accélérateur linéaire, positionnement guidé par l'image (IGRT), radiothérapie conformationnelle en 3D
92.21.02 ↔	Radiothérapie superficielle: plus de 2 champs d'irradiation	92.24.14 ↔	Téléradiothérapie à photons, accélérateur linéaire, positionnement guidé par l'image (IGRT), radiothérapie avec modulation d'intensité
92.22.00 ↔	Radiothérapie en orthovoltage: SAP	92.24.21 ↔	Téléradiothérapie à photons, accélérateur linéaire, sans guidage par l'image, jusqu'à 2 champs d'irradiation
92.22.01 ↔	Radiothérapie en orthovoltage: jusqu'à 2 champs d'irradiation	92.24.22 ↔	Téléradiothérapie à photons, accélérateur linéaire, sans guidage par l'image, plus de 2 champs d'irradiation
92.22.02 ↔	Radiothérapie en orthovoltage: plus de 2 champs d'irradiation	92.24.23 ↔	Téléradiothérapie à photons, accélérateur linéaire, sans guidage par l'image, radiothérapie conformationnelle en 3D
92.22.11 ↔	Radiothérapie peropératoire par rayons X, jusqu'à 300 kV	92.24.24 ↔	Téléradiothérapie à photons, accélérateur linéaire, sans guidage par l'image, radiothérapie avec modulation d'intensité
92.22.12 ↔	Radiothérapie peropératoire par rayons X, 300 kV - < 1 MV	92.24.30 ↔	Téléradiothérapie à photons: radiothérapie hautement complexe à l'aide d'équipements spécialisés
92.22.19 ↔	Autre radiothérapie peropératoire par rayons X	92.25.00 ↔	Téléradiothérapie par électron, accélérateur linéaire, SAP
92.23.00 ↔	Radiothérapie de haut voltage: SAP	92.25.01 ↔	Téléradiothérapie par électron, accélérateur linéaire, irradiation large
92.23.01 ↔	Appareil de télécobalt, jusqu'à 2 champs d'irradiation	92.25.02 ↔	Téléradiothérapie par électron, accélérateur linéaire, irradiation hémicorporelle
92.23.02 ↔	Appareil de télécobalt, 3 à 4 champs d'irradiation	92.25.03 ↔	Téléradiothérapie par électron, accélérateur linéaire, irradiation corporelle totale
92.23.03 ↔	Appareil de télécobalt plus de 4 champs d'irradiation ou radiothérapie conformationnelle en 3D		
92.23.08 ↔	Radiothérapie de haut voltage: autres isotopes		
92.23.09 ↔	Autre appareil de télécobalt		
92.24.00 ↔	Téléradiothérapie à photons, accélérateur linéaire, SAP		
92.24.01 ↔	Téléradiothérapie à photons, accélérateur linéaire, irradiation large		
92.24.02 ↔	Téléradiothérapie à photons, accélérateur linéaire, irradiation hémicorporelle		
92.24.03 ↔	Téléradiothérapie à photons, accélérateur linéaire, irradiation corporelle totale		
92.24.04 ↔	Téléradiothérapie à photons, accélérateur linéaire, radiothérapie peropératoire		
92.24.09 ↔	Téléradiothérapie à photons, accélérateur linéaire, autre		

92.25.04 ↔	Téléradiothérapie par électron, accélérateur linéaire, radiothérapie peropératoire	92.27.40 ↔	Implantation ou insertion peropératoires d'éléments radioactifs (brachythérapie par des sources scellées de radionucléides)
92.25.09 ↔	Téléradiothérapie par électron, accélérateur linéaire, autre	92.27.70 ↔	Moulages radioactifs, SAP
92.25.11 ↔	Téléradiothérapie par électron, accélérateur linéaire, positionnement guidé par l'image	92.27.71 ↔	Moulages radioactifs: construction et application de moulage radioactif superficiel
92.25.12 ↔	Téléradiothérapie par électron, accélérateur linéaire, positionnement guidé par l'image, jusqu'à 2 champs d'irradiation	92.27.72 ↔	Moulages radioactifs: construction et pose d'applicateur non utilisé sur la surface corporelle
92.25.13 ↔	Téléradiothérapie par électron, accélérateur linéaire, positionnement guidé par l'image, plus de 2 champs d'irradiation	92.27.73 ↔	Moulages radioactifs: construction et pose d'applicateur oculaire
92.25.14 ↔	Téléradiothérapie par électron, accélérateur linéaire, positionnement guidé par l'image, radiothérapie conformationnelle en 3D	92.27.79 ↔	Autres moulages radioactifs
92.25.15 ↔	Téléradiothérapie par électron, accélérateur linéaire, positionnement guidé par l'image, radiothérapie avec modulation d'intensité	92.28.00 ↔	Injection, instillation ou administration orale de radio-isotope, SAP
92.25.21 ↔	Téléradiothérapie par électron, accélérateur linéaire, sans guidage par l'image, jusqu'à 2 champs d'irradiation	92.28.09 ↔	Injection, instillation ou administration orale de radio-isotopes, autre
92.25.22 ↔	Téléradiothérapie par électron, accélérateur linéaire, sans guidage par l'image, plus de 2 champs d'irradiation	92.28.11 ↔	Thérapie de métastases osseuses par radionucléides libres
92.25.23 ↔	Téléradiothérapie par électron, accélérateur linéaire, sans guidage par l'image, radiothérapie conformationnelle en 3D	92.28.14 ↔	Instillation d'un radionucléide libre dans l'articulation
92.25.24 ↔	Téléradiothérapie par électron, accélérateur linéaire, sans guidage par l'image, radiothérapie avec modulation d'intensité	92.28.24 ↔	Radio-chimioembolisation intravasculaire sélective par le I-131-lipiodol
92.26.00 ↔	Autre téléradiothérapie par particule radioactive, SAP	92.28.25 ↔	Radiothérapie intravasculaire sélective (SIRT) par embolisation avec des microsphères marquées à l'yttrium-90
92.26.99 ↔	Autre téléradiothérapie par particule radioactive, autre	92.28.26 ↔	Radiothérapie intravasculaire sélective (SIRT) par embolisation avec des microsphères marquées à l'holmium-166
92.27.00 ↔	Implantation ou insertion d'élément radioactif (brachythérapie par des sources scellées de radionucléides), surface corporelle, site d'application autre ou non spécifié	92.28.33 ↔	Brachythérapie endovasculaire au rhénium-188
92.27.10 ↔	Implantation ou insertion d'élément radioactif (brachythérapie par des sources scellées de radionucléides), organes génitaux féminins, SAP	92.28.41 ↔	Traitement à l'iode radioactif, dose thérapeutique de I-131 jusqu'à 1,2 GBq, sans administration de thyrotropine recombinante (rh-TSH)
92.27.11 ↔	Implantation ou insertion d'élément radioactif (brachythérapie par des sources scellées de radionucléides), intra-utérine	92.28.42 ↔	Traitement à l'iode radioactif, dose thérapeutique de I-131 jusqu'à 1,2 GBq, avec administration de thyrotropine recombinante (rh-TSH)
92.27.12 ↔	Implantation ou insertion d'élément radioactif (brachythérapie par des sources scellées de radionucléides), intravaginale	92.28.43 ↔	Traitement à l'iode radioactif, dose thérapeutique de I-131 de plus de 1,2 GBq à moins de 5 GBq, sans administration de thyrotropine recombinante (rh-TSH)
92.27.13 ↔	Implantation ou insertion d'élément radioactif (brachythérapie par des sources scellées de radionucléides), intra-utérine et intravaginale combinée	92.28.44 ↔	Traitement à l'iode radioactif, dose thérapeutique de I-131 de plus de 1,2 GBq à moins de 5 GBq, avec administration de thyrotropine recombinante (rh-TSH)
92.27.21 ↔	Implantation ou insertion d'élément radioactif (brachythérapie par des sources scellées de radionucléides), surface corporelle	92.28.45 ↔	Traitement à l'iode radioactif, dose thérapeutique de I-131 de 5 GBq et plus, sans administration de thyrotropine recombinante (rh-TSH)
92.27.22 ↔	Implantation ou insertion d'élément radioactif (brachythérapie par des sources scellées de radionucléides), intracavitaire	92.28.46 ↔	Traitement à l'iode radioactif, dose thérapeutique de I-131 de 5 GBq et plus, avec administration de thyrotropine recombinante (rh-TSH)
92.27.23 ↔	Implantation ou insertion d'élément radioactif (brachythérapie par des sources scellées de radionucléides), intraluminaire	92.28.51 ↔	Radioimmunothérapie par 90Y-ibritumomab-tiuxétan, parentérale
92.27.30 ↔	Implantation ou insertion d'élément radioactif (brachythérapie par des sources scellées de radionucléides), vaisseau non spécifié	92.28.52 ↔	Radioimmunothérapie par iode 131 [I-131] tositumomab, par voie parentérale
92.27.31 ↔	Implantation ou insertion d'élément radioactif (brachythérapie par des sources scellées de radionucléides), vaisseau coronaire	92.28.53 ↔	Radioimmunothérapie par autres anticorps, parentérale
92.27.39 ↔	Implantation ou insertion d'élément radioactif (brachythérapie par des sources scellées de radionucléides), autre vaisseau	92.28.64 ↔	Radiothérapie par ciblage de récepteurs avec l'analogue de la somatostatine TOC (octréotide) conjugué au DOTA
		92.28.65 ↔	Radiothérapie par ciblage de récepteurs avec l'analogue de la somatostatine TATE (octréotate) conjugué au DOTA
		92.28.66 ↔	Radiothérapie par ciblage de récepteurs par antagonistes de la somatostatine
		92.28.67 ↔	Radiothérapie par ciblage de récepteurs par ligands de PSMA
		92.28.69 ↔	Radiothérapie à petites molécules, autre
		92.28.71 ↔	Administration parentérale de I-131-MIBG (méta-iodobenzylguanidine marquée à l'iode-131)
		92.29.00 ↔	Brachythérapie par des sources scellées de radionucléides, SAP
		92.29.09 ↔	Autre brachythérapie par des sources scellées de radionucléides

92.29.11 ↔	Brachythérapie interstitielle par implantation de sources radioactives amovibles dans un seul plan, faible débit de dose	92.29.3E ↔	Brachythérapie interstitielle par implantation de sources radioactives permanentes, 71 sources et plus
92.29.12 ↔	Brachythérapie interstitielle par implantation de sources radioactives amovibles dans un seul plan, débit de dose pulsé (pulsed dose rate)	92.29.40 ↔	Brachythérapie par applicateurs superficiels, SAP
92.29.13 ↔	Brachythérapie interstitielle par implantation de sources radioactives amovibles dans un seul plan, haut débit de dose	92.29.49 ↔	Autre brachythérapie par applicateurs superficiels
92.29.19 ↔	Brachythérapie interstitielle par implantation de sources radioactives amovibles dans un seul plan, autre	92.29.51 ↔	Enlèvement de sources scellées de radionucléides ou d'applicateurs inactifs sous anesthésie
92.29.21 ↔	Brachythérapie interstitielle par implantation de sources radioactives amovibles en fonction du volume dans plusieurs plans, faible débit de dose	92.30.00 ↔	Radiochirurgie stéréotaxique en un temps, SAP
92.29.22 ↔	Brachythérapie interstitielle par implantation de sources radioactives amovibles en fonction du volume dans plusieurs plans, débit de dose pulsé (pulsed dose rate)	92.30.01 ↔	Radiochirurgie stéréotaxique, en un temps: cérébrale, SAP
92.29.23 ↔	Brachythérapie interstitielle par implantation de sources radioactives amovibles en fonction du volume dans plusieurs plans, haut débit de dose	92.30.02 ↔	Radiochirurgie stéréotaxique, en un temps: extracérébrale, SAP
92.29.24 ↔	Brachythérapie par implantation peropératoire de sources radioactives amovibles dans plusieurs plans, haut débit de dose	92.30.20 ↔	Radiochirurgie stéréotaxique, en un temps: cérébrale, radiothérapie à intensité modulée
92.29.29 ↔	Brachythérapie interstitielle par implantation de sources radioactives amovibles en fonction du volume dans plusieurs plans, autre	92.30.21 ↔	Radiochirurgie stéréotaxique, en un temps: cérébrale, Intensity Modulated Arc Therapy (IMAT).
92.29.31 ↔	Brachythérapie interstitielle par implantation de sources radioactives permanentes, jusqu'à 10 sources	92.30.22 ↔	Radiochirurgie stéréotaxique, en un temps: cérébrale, guidée par l'image
92.29.32 ↔	Brachythérapie interstitielle par implantation de sources radioactives permanentes, de 11 à 15 sources	92.30.30 ↔	Radiochirurgie stéréotaxique, en un temps: extracérébrale, radiothérapie avec modulation d'intensité
92.29.33 ↔	Brachythérapie interstitielle par implantation de sources radioactives permanentes, de 16 à 20 sources	92.30.31 ↔	Radiochirurgie stéréotaxique, en un temps: extracérébrale, Intensity Modulated Arc Therapy (IMAT).
92.29.34 ↔	Brachythérapie interstitielle par implantation de sources radioactives permanentes, de 21 à 25 sources	92.30.32 ↔	Radiochirurgie stéréotaxique, en un temps: extracérébrale, guidée par l'image
92.29.35 ↔	Brachythérapie interstitielle par implantation de sources radioactives permanentes, de 26 à 30 sources	92.30.99 ↔	Radiochirurgie stéréotaxique, en un temps, autre
92.29.36 ↔	Brachythérapie interstitielle par implantation de sources radioactives permanentes, de 31 à 35 sources	92.31.00 ↔	Radiochirurgie à photons non spécifiée, cérébrale
92.29.37 ↔	Brachythérapie interstitielle par implantation de sources radioactives permanentes, de 36 à 40 sources	92.31.10 ↔	Radiochirurgie à photons non spécifiée, extracérébrale
92.29.38 ↔	Brachythérapie interstitielle par implantation de sources radioactives permanentes, de 41 à 45 sources	92.32.00 ↔	Radiochirurgie photonique multisources, SAP
92.29.39 ↔	Brachythérapie interstitielle par implantation de sources radioactives permanentes, de 46 à 50 sources	92.32.01 ↔	Radiochirurgie photonique multisources: gamma-knife
92.29.3A ↔	Brachythérapie interstitielle par implantation de sources radioactives permanentes, de 51 à 55 sources	92.33.00 ↔	Radiochirurgie aux particules, SAP
92.29.3B ↔	Brachythérapie interstitielle par implantation de sources radioactives permanentes, de 56 à 60 sources	92.33.01 ↔	Autre radiothérapie de haut voltage: radiochirurgie stéréotaxique, en un temps, cérébrale
92.29.3C ↔	Brachythérapie interstitielle par implantation de sources radioactives permanentes, de 61 à 65 sources	92.33.11 ↔	Autre radiothérapie de haut voltage: radiochirurgie stéréotaxique, en un temps, extracérébrale
92.29.3D ↔	Brachythérapie interstitielle par implantation de sources radioactives permanentes, de 66 à 70 sources	92.39.00 ↔	Autre radiochirurgie stéréotaxique, SAP
		92.39.01 ↔	Autre radiothérapie de haut voltage, radiochirurgie stéréotaxique, fractionnée, cérébrale, SAP
		92.39.11 ↔	Autre radiothérapie de haut voltage, radiochirurgie stéréotaxique, fractionnée, extracérébrale, SAP
		92.39.20 ↔	Autre radiothérapie de haut voltage, radiochirurgie stéréotaxique, fractionnée: cérébrale, radiothérapie à intensité modulée
		92.39.21 ↔	Autre radiothérapie de haut voltage, radiochirurgie stéréotaxique, fractionnée: cérébrale, Intensity Modulated Arc Therapy (IMAT).
		92.39.22 ↔	Autre radiothérapie de haut voltage, radiochirurgie stéréotaxique, fractionnée: cérébrale, guidée par l'image
		92.39.29 ↔	Autre radiothérapie de haut voltage, radiochirurgie stéréotaxique, fractionnée, extracérébrale, autre
		92.39.30 ↔	Autre radiothérapie de haut voltage, radiochirurgie stéréotaxique, fractionnée: extracérébrale, radiothérapie avec modulation d'intensité
		92.39.31 ↔	Autre radiothérapie de haut voltage, radiochirurgie stéréotaxique, fractionnée: extracérébrale, Intensity Modulated Arc Therapy (IMAT).
		92.39.32 ↔	Autre radiothérapie de haut voltage, radiochirurgie stéréotaxique, fractionnée: extracérébrale, guidée par l'image
		92.39.39 ↔	Autre radiothérapie de haut voltage, radiochirurgie stéréotaxique, fractionnée, extracérébrale, autre
		92.41 ↔	Radiothérapie par électrons peropératoire

Procédure G16-7

29.33.00 ↔	Pharyngectomie (partielle), SAP	38.36.16 ↔	Réséction de l'artère mésentérique, avec anastomose
29.33.10 ↔	Pharyngectomie partielle, sans reconstruction	38.36.17 ↔	Réséction de l'artère iliaque, avec anastomose
29.33.11 ↔	Pharyngectomie partielle, reconstruction par lambeau pédiculé régional ou distal	38.36.19 ↔	Réséction d'artères viscérales, avec anastomose, autre
29.33.12 ↔	Pharyngectomie partielle, reconstruction avec greffon libre microvascularisé et anastomosé	38.36.99 ↔	Réséction d'artères abdominales, avec anastomose, autre
29.33.20 ↔	Pharyngectomie totale, reconstruction par lambeau pédiculé régional ou distal	38.45.00 ↔	Réséction de vaisseau thoracique, avec remplacement, SAP
29.33.21 ↔	Pharyngectomie totale, reconstruction avec greffon libre microvascularisé et anastomosé, greffon intestinal libre ou anastomose oeso-gastrique	38.45.10 ↔	Réséction de l'aorte thoracique avec remplacement, SAP
29.33.99 ↔	Pharyngectomie (partielle), autre	38.45.12 ↔	Réséction de l'aorte thoracique, avec remplacement
31.73 ↔	Fermeture d'autre fistule de la trachée	38.45.13 ↔	Réséction de l'aorte thoraco-abdominale, avec remplacement
34.84 ↔	Autre réparation du diaphragme	38.45.14 ↔	Réséction de l'aorte thoracique avec remplacement par prothèse hybride
37.31.00 ↔	Péricardectomie, SAP	38.45.15 ↔	Réséction de l'aorte ascendante, avec remplacement
37.31.10 ↔	Péricardectomie partielle	38.45.16 ↔	Réséction de la crosse aortique, avec remplacement
37.31.20 ↔	Péricardectomie totale	38.45.17 ↔	Réséction de l'aorte ascendante ainsi que de la crosse aortique, avec remplacement
37.31.30 ↔	Excision d'adhérences du péricarde	38.45.19 ↔	Réséction de l'aorte thoracique avec remplacement, autre
37.31.99 ↔	Péricardectomie, autre	38.45.20 ↔	Réséction d'autres vaisseaux thoraciques, avec remplacement, SAP
38.04.00 ↔	Incision de l'aorte, SAP	38.45.21 ↔	Réséction de l'artère pulmonaire, avec remplacement
38.04.10 ↔	Incision de l'aorte ascendante et de la crosse aortique	38.45.22 ↔	Réséction du tronc brachio-céphalique, avec remplacement
38.04.20 ↔	Incision de l'aorte descendante	38.45.29 ↔	Réséction d'autres artères thoraciques, avec remplacement
38.04.30 ↔	Incision de l'aorte abdominale	38.45.30 ↔	Réséction de veine thoracique, avec remplacement, SAP
38.04.99 ↔	Incision de l'aorte, autre	38.45.31 ↔	Réséction de la veine cave supérieure, avec remplacement
38.05.00 ↔	Incision d'autres vaisseaux thoraciques, SAP	38.45.38 ↔	Réséction d'autres veines thoraciques profondes, avec remplacement
38.05.10 ↔	Incision d'autres artères thoraciques	38.45.39 ↔	Réséction de veines thoraciques, avec remplacement, autre
38.05.20 ↔	Incision de veines thoraciques, SAP	38.45.99 ↔	Réséction de vaisseaux thoraciques, avec remplacement, autre
38.05.21 ↔	Incision de veines thoraciques profondes	38.47.00 ↔	Réséction de veines abdominales, avec remplacement, SAP
38.05.29 ↔	Incision de veines thoraciques, autre	38.47.10 ↔	Réséction de veines abdominales profondes, avec remplacement, SAP
38.05.99 ↔	Incision d'autres vaisseaux thoraciques, autre	38.47.11 ↔	Réséction de la veine cave inférieure, avec remplacement
38.07.00 ↔	Incision de veines abdominales, SAP	38.47.12 ↔	Réséction de la veine iliaque, avec remplacement
38.07.10 ↔	Incision de veines abdominales profondes, SAP	38.47.19 ↔	Réséction de veines abdominales profondes, avec remplacement, autre
38.07.11 ↔	Incision de la veine cave inférieure	38.47.99 ↔	Réséction de veines abdominales, avec remplacement, autre
38.07.12 ↔	Incision de la veine iliaque	38.64.00 ↔	Autre excision de l'aorte, SAP
38.07.19 ↔	Incision de veines abdominales profondes, autre	38.64.10 ↔	Autre excision de l'aorte thoracique
38.07.99 ↔	Incision de veines abdominales, autre	38.64.20 ↔	Autre excision de l'aorte abdominale
38.35.00 ↔	Réséction de vaisseaux thoraciques, avec anastomose, SAP	38.64.99 ↔	Autre excision de l'aorte, autre
38.35.10 ↔	Réséction d'artères thoraciques, avec anastomose, SAP	38.65.10 ↔	Autre excision d'artères thoraciques
38.35.11 ↔	Réséction de l'artère sous-clavière, avec anastomose	38.65.20 ↔	Autre excision de veines thoraciques, SAP
38.35.12 ↔	Réséction du tronc brachio-céphalique, avec anastomose	38.65.21 ↔	Autre excision de la veine cave supérieure
38.35.13 ↔	Réséction de l'artère pulmonaire, avec anastomose	38.65.22 ↔	Autre excision d'autres veines thoraciques profondes
38.35.19 ↔	Réséction d'artères thoraciques, avec anastomose, autre	38.65.29 ↔	Autre excision de veines thoraciques, autre
38.35.20 ↔	Réséction de veines thoraciques, avec anastomose, SAP	38.65.99 ↔	Autre excision de vaisseaux thoraciques, autre
38.35.21 ↔	Réséction de la veine pulmonaire, avec anastomose	38.85.00 ↔	Autre occlusion chirurgicale d'autres vaisseaux thoraciques, SAP
38.35.22 ↔	Réséction de la veine sous-clavière, avec anastomose	38.85.11 ↔	Autre occlusion chirurgicale de l'artère sous-clavière
38.35.23 ↔	Réséction de la veine cave supérieure, avec anastomose	38.85.12 ↔	Autre occlusion chirurgicale de l'artère pulmonaire
38.35.28 ↔	Réséction de veines thoraciques et d'autres veines profondes, avec anastomose	38.85.13 ↔	Autre occlusion chirurgicale du tronc brachio-céphalique
38.35.29 ↔	Réséction de veines thoraciques, avec anastomose, autre	38.85.21 ↔	Autre occlusion chirurgicale de la veine cave supérieure
38.35.99 ↔	Réséction de vaisseaux thoraciques, avec anastomose, autre		
38.36.00 ↔	Réséction d'artères abdominales, avec anastomose, SAP		
38.36.10 ↔	Réséction d'artères viscérales, avec anastomose, SAP		
38.36.11 ↔	Réséction du tronc coeliaque, avec anastomose		
38.36.12 ↔	Réséction de l'artère gastrique, avec anastomose		
38.36.13 ↔	Réséction de l'artère hépatique, avec anastomose		
38.36.14 ↔	Réséction de l'artère splénique, avec anastomose		
38.36.15 ↔	Réséction de l'artère rénale, avec anastomose		

38.85.22 ↔	Autre occlusion chirurgicale de la veine pulmonaire	39.56.52 ↔	Réparation de la veine iliaque avec patch de tissu
38.85.23 ↔	Autre occlusion chirurgicale de la veine sous-clavière	39.56.59 ↔	Réparation de veines abdominales avec patch de tissu, autre
38.85.99 ↔	Autre occlusion chirurgicale d'autres vaisseaux thoraciques, autre	39.56.60 ↔	Réparation de vaisseaux du membre inférieur avec patch de tissu, SAP
39.10 ↔	Shunt veineux intra-abdominal, SAP	39.56.61 ↔	Réparation d'artères du membre inférieur avec patch de tissu
39.11.00 ↔	Création et révision de shunt portosystémique, TIPSS, SAP	39.56.62 ↔	Réparation de la veine fémorale et de la veine poplitée avec patch de tissu
39.11.11 ↔	Création de shunt portosystémique, recours à l'angioplastie percutanée (à ballonnet)	39.56.63 ↔	Réparation d'autres veines profondes du membre inférieur avec patch de tissu
39.11.12 ↔	Création de shunt portosystémique, thrombolyse et thrombectomie percutanées	39.56.64 ↔	Réparation de veines superficielles de la cuisse avec patch de tissu
39.11.13 ↔	Création de shunt portosystémique, utilisation d'un stent	39.56.69 ↔	Réparation de vaisseaux du membre inférieur avec patch de tissu, autre
39.11.21 ↔	Révision de shunt portosystémique, fermeture percutanée	39.56.99 ↔	Réparation de vaisseau sanguin avec patch de tissu (plastie), autre
39.11.22 ↔	Révision de shunt portosystémique, recours à l'insertion d'un stent	39.57.00 ↔	Réparation de vaisseau sanguin avec patch synthétique (plastie), SAP
39.11.23 ↔	Révision de shunt portosystémique avec thrombectomie et thrombolyse percutanées	39.57.10 ↔	Réparation de vaisseaux de la tête et du cou avec patch synthétique, SAP
39.11.24 ↔	Révision de shunt portosystémique avec réduction percutanée du diamètre d'un shunt portosystémique existant	39.57.11 ↔	Réparation de vaisseaux intracrâniens avec patch synthétique
39.11.99 ↔	Création et révision de shunt portosystémique, TIPSS, autre	39.57.12 ↔	Réparation d'artères extracrâniennes de la tête et du cou avec patch synthétique
39.19 ↔	Shunt veineux intra-abdominal, autre	39.57.13 ↔	Réparation de la veine jugulaire avec patch synthétique
39.56.00 ↔	Réparation de vaisseau sanguin, avec patch de tissu (plastie), SAP	39.57.19 ↔	Réparation de vaisseaux de la tête et du cou avec patch synthétique, autre
39.56.10 ↔	Réparation de vaisseaux de la tête et du cou avec patch de tissu, SAP	39.57.20 ↔	Réparation de vaisseaux du membre supérieur avec patch synthétique, SAP
39.56.11 ↔	Réparation de vaisseaux intracrâniens avec patch de tissu	39.57.21 ↔	Réparation d'artères du membre supérieur avec patch synthétique
39.56.12 ↔	Réparation de la veine jugulaire avec patch de tissu	39.57.22 ↔	Réparation de la veine sous-clavière, de la veine axillaire et de la veine brachio-céphalique avec patch synthétique
39.56.19 ↔	Réparation de vaisseaux de la tête et du cou avec patch de tissu, autre	39.57.23 ↔	Réparation d'autres veines profondes du membre supérieur avec patch synthétique
39.56.20 ↔	Réparation de vaisseaux du membre supérieur avec patch de tissu, SAP	39.57.29 ↔	Réparation de vaisseaux du membre supérieur avec patch synthétique, autre
39.56.21 ↔	Réparation d'artères du membre supérieur avec patch de tissu	39.57.30 ↔	Réparation de vaisseaux thoraciques avec patch synthétique, SAP
39.56.22 ↔	Réparation de la veine sous-clavière, de la veine axillaire et de la veine brachio-céphalique avec patch de tissu	39.57.31 ↔	Réparation de l'aorte thoracique avec patch synthétique
39.56.23 ↔	Réparation d'autres veines profondes du membre supérieur avec patch de tissu	39.57.32 ↔	Réparation de la veine pulmonaire avec patch synthétique
39.56.29 ↔	Réparation de vaisseaux du membre supérieur avec patch de tissu, autre	39.57.33 ↔	Réparation de la veine cave supérieure avec patch synthétique
39.56.30 ↔	Réparation de vaisseaux thoraciques avec patch de tissu, SAP	39.57.39 ↔	Réparation de vaisseaux thoraciques avec patch synthétique, autre
39.56.31 ↔	Réparation de l'aorte thoracique avec patch de tissu	39.57.40 ↔	Réparation d'artères abdominales avec patch synthétique, SAP
39.56.32 ↔	Réparation de la veine pulmonaire avec patch de tissu	39.57.41 ↔	Réparation de l'aorte abdominale avec patch synthétique
39.56.33 ↔	Réparation de la veine cave supérieure avec patch de tissu	39.57.42 ↔	Réparation du tronc coeliaque avec patch synthétique
39.56.39 ↔	Réparation de vaisseaux thoraciques avec patch de tissu, autre	39.57.43 ↔	Réparation de l'artère gastrique avec patch synthétique
39.56.40 ↔	Réparation d'artères abdominales avec patch de tissu, SAP	39.57.44 ↔	Réparation de l'artère hépatique avec patch synthétique
39.56.41 ↔	Réparation de l'aorte abdominale avec patch de tissu	39.57.45 ↔	Réparation de l'artère splénique avec patch synthétique
39.56.42 ↔	Réparation du tronc coeliaque avec patch de tissu	39.57.46 ↔	Réparation de l'artère rénale avec patch synthétique
39.56.43 ↔	Réparation de l'artère gastrique avec patch de tissu	39.57.47 ↔	Réparation de l'artère mésentérique avec patch synthétique
39.56.44 ↔	Réparation de l'artère hépatique avec patch de tissu	39.57.48 ↔	Réparation de l'artère iliaque avec patch synthétique
39.56.45 ↔	Réparation de l'artère splénique avec patch de tissu	39.57.49 ↔	Réparation d'artères abdominales avec patch synthétique, autre
39.56.46 ↔	Réparation de l'artère rénale avec patch de tissu	39.57.50 ↔	Réparation de veines abdominales avec patch synthétique, SAP
39.56.47 ↔	Réparation de l'artère mésentérique avec patch de tissu		
39.56.48 ↔	Réparation de l'artère iliaque avec patch de tissu		
39.56.49 ↔	Réparation d'artères abdominales avec patch de tissu, autre		
39.56.50 ↔	Réparation de veines abdominales avec patch de tissu, SAP		
39.56.51 ↔	Réparation de la veine cave inférieure avec patch de tissu		

39.57.51 ↔ Réparation de la veine cave inférieure avec patch synthétique	42.99.3A ↔ Enlèvement d'un système anti-reflux soutenant la fonction du sphincter œsophagien, chirurgical ouvert
39.57.52 ↔ Réparation de la veine iliaque avec patch synthétique	42.99.3B ↔ Enlèvement d'un système anti-reflux soutenant la fonction du sphincter œsophagien, laparoscopique
39.57.59 ↔ Réparation de veines abdominales avec patch synthétique, autre	42.99.3C ↔ Enlèvement d'une sonde de système anti-reflux soutenant la fonction du sphincter œsophagien, chirurgical ouvert
39.57.60 ↔ Réparation de vaisseaux du membre inférieur avec patch synthétique, SAP	42.99.3D ↔ Enlèvement d'une sonde de système anti-reflux soutenant la fonction du sphincter œsophagien, laparoscopique
39.57.61 ↔ Réparation d'artères du membre inférieur avec patch synthétique	42.99.3E ↔ Révision sans remplacement d'un système anti-reflux soutenant la fonction du sphincter œsophagien, chirurgicale ouverte
39.57.62 ↔ Réparation de la veine fémorale et de la veine poplitée avec patch synthétique	42.99.3F ↔ Révision sans remplacement d'un système anti-reflux soutenant la fonction du sphincter œsophagien, laparoscopique
39.57.63 ↔ Réparation d'autres veines profondes du membre inférieur avec patch synthétique	42.99.42 ↔ Ligature par anse largable et clipping œsophagien, par chirurgie ouverte
39.57.64 ↔ Réparation de veines superficielles de la cuisse avec patch synthétique	43.0 ↔ Gastrotomie
39.57.69 ↔ Réparation de vaisseaux du membre inférieur avec patch synthétique, autre	43.5 ↔ Gastrectomie partielle, avec anastomose œsophagienne
39.57.99 ↔ Réparation de vaisseau sanguin avec patch synthétique (plastie), autre	43.6X.00 ↔ Gastrectomie partielle, avec anastomose duodénale, SAP
39.58 ↔ Réparation de vaisseau sanguin, avec patch de type non précisé	43.6X.10 ↔ Résection du pylore avec anastomose duodénale
42.09.11 ↔ Autre incision chirurgicale ouverte de l'œsophage	43.6X.20 ↔ Opération de Billroth I
42.09.12 ↔ Autre incision laparoscopique de l'œsophage	43.6X.99 ↔ Gastrectomie partielle, avec anastomose duodénale, autre
42.10 ↔ Œsophagostomie, SAP	43.70 ↔ Gastrectomie partielle, avec anastomose jéjunale et iléale, SAP
42.11 ↔ Œsophagostomie cervicale	43.71.11 ↔ Gastrectomie partielle (résection des 2/3) avec anastomose jéjunale
42.12 ↔ Extériorisation du sac œsophagien	43.71.21 ↔ Gastrectomie partielle (résection des 4/5) avec anastomose jéjunale
42.19 ↔ Autre fistulisation externe de l'œsophage	43.72.11 ↔ Gastrectomie partielle (résection des 2/3) avec anastomose iléale
42.25 ↔ Biopsie de l'œsophage à ciel ouvert	43.72.21 ↔ Gastrectomie partielle (résection des 4/5) avec anastomose iléale
42.31 ↔ Excision locale de diverticule œsophagien	43.79 ↔ Gastrectomie partielle, avec anastomose jéjunale et iléale, autres
42.32 ↔ Excision locale d'autre lésion ou tissu œsophagien	43.89.00 ↔ Autre gastrectomie partielle, SAP
42.39 ↔ Autre destruction de lésion ou de tissu œsophagien	43.89.09 ↔ Autre gastrectomie partielle, autre
42.40 ↔ Œsophagectomie, SAP	43.89.10 ↔ Résection segmentaire de l'estomac
42.41.00 ↔ Œsophagectomie partielle, SAP	43.89.20 ↔ Dérivation bilio-pancréatique de l'estomac selon Scopinaro, technique à ciel ouvert
42.41.10 ↔ Œsophagectomie partielle, sans rétablissement de continuité	43.89.21 ↔ Dérivation bilio-pancréatique de l'estomac selon Scopinaro, par laparoscopie
42.41.20 ↔ Œsophagectomie partielle, avec rétablissement de continuité	43.89.30 ↔ Dérivation bilio-pancréatique de l'estomac avec switch duodéal [BPD-DS], chirurgicale ouverte
42.41.99 ↔ Œsophagectomie partielle, autre	43.89.31 ↔ Dérivation bilio-pancréatique de l'estomac avec switch duodéal [BPD-DS], laparoscopique
42.42.00 ↔ Œsophagectomie totale, SAP	43.89.40 ↔ Tubulisation gastrique (sleeve resection), technique à ciel ouvert
42.42.10 ↔ Œsophagectomie totale, sans rétablissement de la continuité	43.89.41 ↔ Tubulisation gastrique (sleeve resection), par laparoscopie
42.42.20 ↔ Œsophagectomie totale avec rétablissement de la continuité, par voie transmédiastinale	43.89.42 ↔ Sleeve resection après mise en place d'un anneau gastrique, chirurgicale ouverte
42.42.21 ↔ Œsophagectomie totale avec rétablissement de la continuité, par voie thoraco-abdominale	43.89.43 ↔ Sleeve resection après mise en place d'un anneau gastrique, laparoscopique
42.42.29 ↔ Œsophagectomie totale avec rétablissement de la continuité, par autre abord	43.89.44 ↔ Re-sleeve resection, chirurgicale ouverte
42.42.99 ↔ Œsophagectomie totale, autre	43.89.45 ↔ Re-sleeve resection, laparoscopique
42.82 ↔ Suture de lacération de l'œsophage	43.89.50 ↔ Switch duodéal après sleeve resection (seconde intervention), technique à ciel ouvert
42.83 ↔ Fermeture d'œsophagostomie	43.89.51 ↔ Switch duodéal après sleeve resection (seconde intervention), par laparoscopie
42.88.00 ↔ Enlèvement de prothèse de l'œsophage, SAP	43.89.61 ↔ Gastrectomie partielle avec gastro-gastrostomie
42.88.11 ↔ Enlèvement chirurgical ouvert de prothèse de l'œsophage	44.00 ↔ Vagotomie, SAP
42.88.12 ↔ Enlèvement de prothèse de l'œsophage, par laparoscopie	44.01 ↔ Vagotomie tronculaire
42.88.99 ↔ Enlèvement de prothèse de l'œsophage, autre	44.02 ↔ Vagotomie supersélective
42.89 ↔ Réparation de l'œsophage, autre	44.03 ↔ Autre vagotomie sélective
42.99.10 ↔ Autre opération de l'œsophage, opération de dévascularisation de l'œsophage	44.15 ↔ Biopsie ouverte de l'estomac
42.99.35 ↔ Implantation d'un système anti-reflux pour soutenir la fonction du sphincter œsophagien, chirurgicale ouverte	44.21 ↔ Dilatation du pylore par incision
42.99.36 ↔ Implantation d'un système anti-reflux pour soutenir la fonction du sphincter œsophagien, laparoscopique	
42.99.37 ↔ Implantation d'une sonde de système anti-reflux pour soutenir la fonction du sphincter œsophagien, chirurgicale ouverte	
42.99.38 ↔ Implantation d'une sonde de système anti-reflux pour soutenir la fonction du sphincter œsophagien, laparoscopique	

44.29 ↔	Pyloroplastie, autre	44.5X.42 ↔	Révision à la suite d'une dérivation bilio-pancréatique [BPD], laparoscopique
44.31.00 ↔	Bypass gastrique, SAP	44.5X.42 ↔	Révision à la suite d'une dérivation bilio-pancréatique [BPD], laparoscopique
44.31.09 ↔	Bypass gastrique, autre	44.5X.43 ↔	Intervention inversée à la suite d'une dérivation bilio-pancréatique [BPD], chirurgicale ouverte
44.31.11 ↔	Bypass gastrique proximal, chirurgical ouvert	44.5X.43 ↔	Intervention inversée à la suite d'une dérivation bilio-pancréatique [BPD], chirurgicale ouverte
44.31.12 ↔	Bypass gastrique proximal, laparoscopique	44.5X.44 ↔	Intervention inversée à la suite d'une dérivation bilio-pancréatique [BPD], laparoscopique
44.31.13 ↔	Bypass gastrique proximal après Sleeve resection, intervention inverse, chirurgical ouvert	44.5X.44 ↔	Intervention inversée à la suite d'une dérivation bilio-pancréatique [BPD], laparoscopique
44.31.14 ↔	Bypass gastrique proximal après Sleeve resection, intervention inverse, laparoscopique	44.5X.51 ↔	Intervention inversée après bypass gastrique, chirurgicale ouverte
44.31.15 ↔	Bypass gastrique proximal après Gastric Banding, à la suite d'une intervention bariatrique, chirurgical ouvert	44.5X.51 ↔	Intervention inversée après bypass gastrique, chirurgicale ouverte
44.31.16 ↔	Bypass gastrique proximal après Gastric Banding, à la suite d'une intervention bariatrique, laparoscopique	44.5X.52 ↔	Intervention inversée après bypass gastrique, laparoscopique
44.31.21 ↔	Bypass gastrique distal, chirurgical ouvert	44.5X.52 ↔	Intervention inversée après bypass gastrique, laparoscopique
44.31.22 ↔	Bypass gastrique distal, laparoscopique	44.5X.99 ↔	Révision d'anastomose gastrique, autre
44.31.31 ↔	Omega-loop Gastric Bypass, par chirurgie ouverte	44.5X.99 ↔	Révision d'anastomose gastrique, autre
44.31.32 ↔	Omega-loop Gastric Bypass, par laparoscopie	44.61 ↔	Suture de lacération de l'estomac
44.31.41 ↔	Bypass gastrique par anastomose de Roux-en-Y, par chirurgie ouverte	44.63.00 ↔	Fermeture d'autre fistule gastrique, SAP
44.31.42 ↔	Bypass gastrique par anastomose de Roux-en-Y, par laparoscopie	44.63.11 ↔	Fermeture chirurgicale ouverte d'autre fistule gastrique
44.38 ↔	Gastro-entérostomie laparoscopique	44.63.12 ↔	Fermeture laparoscopique d'autre fistule gastrique
44.39 ↔	Gastro-entérostomie sans gastrectomie, autre	44.63.99 ↔	Fermeture d'autre fistule gastrique, autre
44.40 ↔	Suture d'ulcère peptique, SAP	44.64 ↔	Gastropexie
44.41 ↔	Suture d'ulcère gastrique	44.65.00 ↔	Œsophago-gastroplastie, SAP
44.42 ↔	Suture d'ulcère duodénal	44.65.10 ↔	Œsophago-gastroplastie chirurgicale ouverte, plastie du cardia
44.49.10 ↔	Sclérose chirurgicale ouverte de varices gastriques	44.65.20 ↔	Œsophago-gastroplastie chirurgicale ouverte, (hémi-)fundoplicature
44.49.11 ↔	Sclérose laparoscopique de varices gastriques	44.65.99 ↔	Œsophago-gastroplastie, autre
44.49.20 ↔	Ligature chirurgicale ouverte de varices gastriques	44.66.00 ↔	Autres mesures de reconstruction de la fonction du sphincter gastro-œsophagien, SAP
44.49.21 ↔	Ligature laparoscopique de varices gastriques	44.66.11 ↔	Plastie hiatale lors d'une intervention bariatrique, chirurgicale ouverte
44.49.30 ↔	Opération de dévascularisation fundique	44.66.99 ↔	Autres mesures de reconstruction de la fonction du sphincter gastro-œsophagien, autre
44.5X.00 ↔	Révision d'anastomose gastrique, SAP	44.67.00 ↔	Interventions laparoscopiques de restauration de fonction du sphincter gastro-œsophagien, SAP
44.5X.00 ↔	Révision d'anastomose gastrique, SAP	44.67.10 ↔	Interventions laparoscopiques de restauration de fonction du sphincter gastro-œsophagien, plastie laparoscopique du cardia
44.5X.10 ↔	Révision d'anastomose gastrique après opération de Billroth I et II	44.67.20 ↔	Interventions laparoscopiques de restauration de fonction du sphincter gastro-œsophagien, (hémi-)fundoplicature laparoscopique
44.5X.10 ↔	Révision d'anastomose gastrique après opération de Billroth I et II	44.67.99 ↔	Interventions laparoscopiques de restauration de fonction du sphincter gastro-œsophagien, autre
44.5X.21 ↔	Révision d'anastomose gastrique après bypass gastrique ou avec interposition intestinale, chirurgicale ouverte	44.68 ↔	Gastroplastie
44.5X.21 ↔	Révision d'anastomose gastrique après bypass gastrique ou avec interposition intestinale, chirurgicale ouverte	44.69 ↔	Autre réparation de l'estomac, autre
44.5X.22 ↔	Révision d'anastomose gastrique après bypass gastrique ou avec interposition intestinale, laparoscopique	44.91 ↔	Ligature de varices gastriques
44.5X.22 ↔	Révision d'anastomose gastrique après bypass gastrique ou avec interposition intestinale, laparoscopique	44.92 ↔	Manipulation peropératoire de l'estomac
44.5X.33 ↔	Révision de poche après bypass gastrique, sans création, par chirurgie ouverte	44.95.21 ↔	Gastroplastie verticale, par chirurgie ouverte
44.5X.33 ↔	Révision de poche après bypass gastrique, sans création, par chirurgie ouverte	44.95.22 ↔	Gastroplastie verticale, par laparoscopie
44.5X.34 ↔	Révision de poche après bypass gastrique, sans création, par laparoscopie	45.50 ↔	Isolement de segment d'intestin, SAP
44.5X.34 ↔	Révision de poche après bypass gastrique, sans création, par laparoscopie	45.51 ↔	Isolement de segment d'intestin grêle
44.5X.35 ↔	Révision de poche après bypass gastrique, avec création, par chirurgie ouverte	45.52 ↔	Isolement de segment du gros intestin
44.5X.35 ↔	Révision de poche après bypass gastrique, avec création, par chirurgie ouverte	45.61 ↔	Résection segmentaire multiple d'intestin grêle
44.5X.36 ↔	Révision de poche après bypass gastrique, avec création, par laparoscopie	45.62 ↔	Autre résection partielle d'intestin grêle
44.5X.36 ↔	Révision de poche après bypass gastrique, avec création, par laparoscopie	45.63.00 ↔	Exérèse totale de l'intestin grêle, SAP
44.5X.41 ↔	Révision à la suite d'une dérivation bilio-pancréatique [BPD], chirurgicale ouverte	45.63.99 ↔	Exérèse totale de l'intestin grêle, autre
44.5X.41 ↔	Révision à la suite d'une dérivation bilio-pancréatique [BPD], chirurgicale ouverte	45.70 ↔	Excision partielle du gros intestin, SAP
		45.70 ↔	Excision partielle du gros intestin, SAP
		45.72.11 ↔	Résection iléo-caecale, par chirurgie ouverte
		45.72.12 ↔	Résection iléo-caecale, par laparoscopie
		45.73.11 ↔	Hémicolectomie droite, par chirurgie ouverte
		45.73.12 ↔	Hémicolectomie droite, par laparoscopie
		45.74.11 ↔	Résection du côlon transverse, par chirurgie ouverte

45.74.12 ↔ Résection du côlon transverse, par laparoscopie	45.97.11 ↔ Création d'une anastomose basse sur l'intestin grêle, par chirurgie ouverte
45.75.11 ↔ Hémi-colectomie gauche, par chirurgie ouverte	45.97.12 ↔ Création d'une anastomose basse sur l'intestin grêle, par laparoscopie
45.75.12 ↔ Hémi-colectomie gauche, par laparoscopie	45.98.11 ↔ Révision d'anastomose de l'intestin grêle
45.75.21 ↔ Hémi-colectomie gauche avec sigmoïdectomie, par chirurgie ouverte	45.98.12 ↔ Révision d'anastomose du gros intestin
45.75.22 ↔ Hémi-colectomie gauche avec sigmoïdectomie, par laparoscopie	45.98.13 ↔ Révision d'une anastomose à l'anus
45.76.00 ↔ Sigmoïdectomie, SAP	45.99 ↔ Anastomose intestinale, autre
45.76.09 ↔ Sigmoïdectomie, autre	46.10 ↔ Colostomie, SAP
45.76.11 ↔ Sigmoïdectomie, par chirurgie ouverte	46.12.11 ↔ Colostomie terminale, par chirurgie ouverte
45.76.21 ↔ Sigmoïdectomie, par laparoscopie	46.12.12 ↔ Colostomie terminale, par laparoscopie
45.77.11 ↔ Hémi-colectomie droite étendue, par chirurgie ouverte	46.15.11 ↔ Double colostomie, par chirurgie ouverte
45.77.11 ↔ Hémi-colectomie droite étendue, par chirurgie ouverte	46.15.12 ↔ Double colostomie, par laparoscopie
45.77.12 ↔ Hémi-colectomie droite étendue, par laparoscopie	46.19 ↔ Colostomie, autre
45.77.12 ↔ Hémi-colectomie droite étendue, par laparoscopie	46.20 ↔ Jéjunostomie et iléostomie, SAP
45.77.21 ↔ Hémi-colectomie gauche étendue, par chirurgie ouverte	46.25.11 ↔ Jéjunostomie et iléostomie terminale, par chirurgie ouverte
45.77.21 ↔ Hémi-colectomie gauche étendue, par chirurgie ouverte	46.25.12 ↔ Jéjunostomie et iléostomie terminale, par laparoscopie
45.77.22 ↔ Hémi-colectomie gauche étendue, par laparoscopie	46.26.11 ↔ Double jéjunostomie et iléostomie, par chirurgie ouverte
45.77.22 ↔ Hémi-colectomie gauche étendue, par laparoscopie	46.26.12 ↔ Double jéjunostomie et iléostomie, par laparoscopie
45.78.11 ↔ Résection segmentaire, par chirurgie ouverte	46.29 ↔ Jéjunostomie et iléostomie, autre
45.78.11 ↔ Résection segmentaire, par chirurgie ouverte	46.2A ↔ Réalisation d'une anastomose selon Bishop-Koop
45.78.12 ↔ Résection segmentaire, par laparoscopie	46.33 ↔ Réalisation d'une duodénostomie
45.78.12 ↔ Résection segmentaire, par laparoscopie	46.39 ↔ Autre entérostomie, autre
45.78.21 ↔ Résection segmentaire multiple, par chirurgie ouverte	46.43.00 ↔ Révision de stomie artificielle du gros intestin, SAP
45.78.21 ↔ Résection segmentaire multiple, par chirurgie ouverte	46.43.10 ↔ Plastie d'élargissement ou de resserrement de colostomie
45.78.21 ↔ Résection segmentaire multiple, par chirurgie ouverte	46.43.11 ↔ Nouvelle implantation de colostomie
45.78.21 ↔ Résection segmentaire multiple, par chirurgie ouverte	46.43.12 ↔ Ablation de la partie avancée d'une colostomie
45.78.22 ↔ Résection segmentaire multiple, par laparoscopie	46.43.20 ↔ Conversion d'une colostomie en stomie continente
45.78.22 ↔ Résection segmentaire multiple, par laparoscopie	46.43.99 ↔ Autre révision de stomie artificielle du gros intestin, autre
45.78.22 ↔ Résection segmentaire multiple, par laparoscopie	46.52.10 ↔ Fermeture d'une double colostomie
45.79 ↔ Excision partielle du gros intestin, autre	46.52.20 ↔ Fermeture de colostomie terminale
45.79 ↔ Excision partielle du gros intestin, autre	46.71 ↔ Suture de lacération du duodénum
45.79 ↔ Excision partielle du gros intestin, autre	46.72.11 ↔ Fermeture chirurgicale ouverte de fistule duodénale
45.80 ↔ Colectomie totale; SAP	46.72.12 ↔ Fermeture laparoscopique de fistule duodénale
45.80 ↔ Colectomie totale; SAP	46.73 ↔ Suture de lacération d'intestin grêle, sauf duodénale
45.81.11 ↔ Colectomie, par chirurgie ouverte	46.74.11 ↔ Fermeture chirurgicale ouverte de fistule d'intestin grêle, sauf duodénale
45.81.11 ↔ Colectomie, par chirurgie ouverte	46.74.12 ↔ Fermeture laparoscopique de fistule d'intestin grêle, sauf duodénale
45.81.12 ↔ Colectomie, par laparoscopie	46.75 ↔ Suture de lacération du gros intestin
45.81.12 ↔ Colectomie, par laparoscopie	46.76.11 ↔ Fermeture chirurgicale ouverte de fistule du gros intestin
45.82.11 ↔ Proctocolectomie, par chirurgie ouverte	46.76.12 ↔ Fermeture laparoscopique de fistule du gros intestin
45.82.11 ↔ Proctocolectomie, par chirurgie ouverte	46.79.10 ↔ Suture d'autre lacération de l'intestin
45.82.12 ↔ Proctocolectomie, par laparoscopie	46.79.21 ↔ Fermeture chirurgicale ouverte d'autre fistule intestinale
45.82.12 ↔ Proctocolectomie, par laparoscopie	46.79.22 ↔ Fermeture laparoscopique d'autre fistule intestinale
45.89 ↔ Colectomie totale, autre	46.79.30 ↔ Plastie d'élargissement ou de resserrement de l'intestin
45.89 ↔ Colectomie totale, autre	46.79.31 ↔ Allongement longitudinal de l'intestin selon Bianchi
45.90 ↔ Anastomose intestinale, SAP	46.79.32 ↔ Entéroplastie transverse sérielle [STEP]
45.91 ↔ Anastomose entre intestin grêle et intestin grêle	46.79.39 ↔ Autre allongement de l'intestin
45.92.11 ↔ Anastomose entre l'intestin grêle et le rectum avec formation d'un réservoir (pouch)	46.79.40 ↔ Réalisation d'un réservoir, intestin grêle
45.92.12 ↔ Anastomose entre l'intestin grêle et le rectum sans formation d'un réservoir (pouch)	46.79.41 ↔ Réalisation d'un réservoir, gros intestin
45.93 ↔ Anastomose entre intestin grêle et gros intestin	46.79.50 ↔ Révision d'un réservoir, intestin grêle
45.94 ↔ Anastomose entre gros intestin et gros intestin	46.79.51 ↔ Révision d'un réservoir, gros intestin
45.95.11 ↔ Anastomose entre l'intestin grêle et l'anus avec formation d'un réservoir	46.80 ↔ Manipulation intra-abdominale d'intestin, SAP
45.95.11 ↔ Anastomose entre l'intestin grêle et l'anus avec formation d'un réservoir	46.81 ↔ Manipulation intra-abdominale d'intestin grêle
45.95.12 ↔ Anastomose entre l'intestin grêle et l'anus sans formation de réservoir	46.82 ↔ Manipulation intra-abdominale du gros intestin (côlon)
45.95.12 ↔ Anastomose entre l'intestin grêle et l'anus sans formation de réservoir	46.97.00 ↔ Transplantation intestinale, SAP
45.95.21 ↔ Anastomose entre le côlon et l'anus	46.97.10 ↔ Transplantation intestinale, retransplantation d'intestin grêle durant la même hospitalisation
45.95.21 ↔ Anastomose entre le côlon et l'anus	48.1 ↔ Rectostomie
45.96 ↔ Anastomose entre le côlon et le rectum	48.41 ↔ Résection sous-muqueuse du rectum (opération de Soave)

48.49 ↔ Résection du rectum avec abaissement du côlon, autre	48.76.11 ↔ Autre rectopexie, résection de muqueuse extra-anale (selon Rehn-Delorme)
48.49 ↔ Résection du rectum avec abaissement du côlon, autre	49.74 ↔ Transposition du muscle droit interne (muscle gracile) de la cuisse pour incontinence anale
48.50 ↔ Résection du rectum sans conservation du sphincter, SAP	52.99.00 ↔ Autres opérations à ciel ouvert du pancréas, SAP
48.50 ↔ Résection du rectum sans conservation du sphincter, SAP	52.99.10 ↔ Autres opérations à ciel ouvert du pancréas, dilatation du canal pancréatique
48.51 ↔ Résection abdomino-périnéale du rectum	52.99.20 ↔ Autres opérations à ciel ouvert du pancréas, réparation du canal pancréatique
48.53 ↔ Résection abdomino-sacrée, sacro-périnéale et périnéale du rectum	52.99.99 ↔ Autres opérations à ciel ouvert du pancréas, autre
48.59 ↔ Résection du rectum sans conservation du sphincter, autre	53.70 ↔ Réparation de hernie diaphragmatique, par voie abdominale, SAP
48.59 ↔ Résection du rectum sans conservation du sphincter, autre	53.71.11 ↔ Opération de hernie diaphragmatique par voie abdominale, par chirurgie ouverte, sans implantation de membranes et filets
48.65 ↔ Résection du rectum selon Duhamel	53.71.21 ↔ Opération de hernie diaphragmatique par voie abdominale, par chirurgie ouverte, avec implantation de membranes et filets
48.66.00 ↔ Résection du rectum avec conservation du sphincter, SAP	53.72.11 ↔ Opération de hernie diaphragmatique, par laparoscopie, sans implantation de membranes et filets
48.66.09 ↔ Résection du rectum avec conservation du sphincter, autre	53.72.21 ↔ Opération de hernie diaphragmatique, par laparoscopie, avec implantation de membranes et filets
48.66.11 ↔ Résection en manchette et résection tubulaire du rectum, avec anastomose, par chirurgie ouverte	53.79 ↔ Réparation de hernie diaphragmatique, par voie abdominale, autre
48.66.12 ↔ Résection en manchette et résection tubulaire du rectum, avec entérostomie et fermeture du bout distal, par chirurgie ouverte	53.80 ↔ Réparation de hernie diaphragmatique, par voie thoracique et thoraco-abdominale, SAP
48.66.13 ↔ Résection en manchette et résection tubulaire du rectum, avec anastomose, par laparoscopie	53.81 ↔ Plicature du diaphragme
48.66.14 ↔ Résection en manchette et résection tubulaire du rectum, avec entérostomie et fermeture du bout distal, par laparoscopie	53.82 ↔ Réparation (cure) de hernie parasternale
48.66.15 ↔ Résection en manchette et résection tubulaire du rectum, transanale	53.83.11 ↔ Opération de hernie diaphragmatique par voie thoracique, par chirurgie ouverte, sans implantation de membranes et filets
48.66.21 ↔ Résection antérieure du rectum, avec anastomose, par chirurgie ouverte	53.83.21 ↔ Opération de hernie diaphragmatique par voie thoracique, par chirurgie ouverte, avec implantation de membranes et filets
48.66.22 ↔ Résection antérieure du rectum, avec entérostomie et fermeture du bout distal, par chirurgie ouverte	53.84.11 ↔ Opération de hernie diaphragmatique, par thoracoscopie, sans implantation de membranes et filets
48.66.23 ↔ Résection antérieure du rectum, avec anastomose, par laparoscopie	53.84.21 ↔ Opération de hernie diaphragmatique, par thoracoscopie, avec implantation de membranes et filets
48.66.24 ↔ Résection antérieure du rectum, avec entérostomie et fermeture du bout distal, par laparoscopie	53.85.11 ↔ Opération de hernie diaphragmatique, par voie thoraco-abdominale, par chirurgie ouverte, sans implantation de membranes et filets
48.66.25 ↔ Résection antérieure du rectum, transanale	53.85.21 ↔ Opération de hernie diaphragmatique par voie thoraco-abdominale, par chirurgie ouverte, avec implantation de membranes et filets
48.66.31 ↔ Résection antérieure profonde du rectum, avec anastomose, par chirurgie ouverte	53.89 ↔ Réparation de hernie diaphragmatique, par voie thoracique et thoraco-abdominale, autre
48.66.31 ↔ Résection antérieure profonde du rectum, avec anastomose, par chirurgie ouverte	59.00 ↔ Dissection rétropéritonéale, SAP
48.66.32 ↔ Résection antérieure profonde du rectum, avec entérostomie et fermeture du bout distal, par chirurgie ouverte	59.91 ↔ Excision de tissu périméridal ou périvésical
48.66.33 ↔ Résection antérieure profonde du rectum, avec anastomose, par laparoscopie	59.92 ↔ Autres opérations de tissu périméridal ou périvésical
48.66.33 ↔ Résection antérieure profonde du rectum, avec anastomose, par laparoscopie	70.72.00 ↔ Réparation de fistule colo-vaginale, SAP
48.66.34 ↔ Résection antérieure profonde du rectum, avec entérostomie et fermeture du bout distal, par laparoscopie	70.72.10 ↔ Réparation de fistule colo-vaginale, par chirurgie ouverte (abdominale)
48.66.35 ↔ Résection antérieure profonde du rectum, avec anastomose, transanale	70.72.20 ↔ Réparation de fistule colo-vaginale, par voie vaginale
48.66.35 ↔ Résection antérieure profonde du rectum, avec anastomose, transanale	70.72.30 ↔ Réparation de fistule colo-vaginale, par laparoscopie
48.69 ↔ Autre résection du rectum, autre	70.72.99 ↔ Réparation de fistule colo-vaginale, autre
48.71 ↔ Suture de lacération du rectum	70.73.00 ↔ Réparation de fistule recto-vaginale, SAP
48.72 ↔ Fermeture de proctostomie	70.73.10 ↔ Réparation de fistule recto-vaginale, par chirurgie ouverte (abdominale)
48.75.00 ↔ Rectopexie abdominale, SAP	70.73.20 ↔ Réparation de fistule recto-vaginale, par voie vaginale
48.75.09 ↔ Rectopexie abdominale, autre	70.73.30 ↔ Réparation de fistule recto-vaginale, par laparoscopie
48.75.11 ↔ Rectopexie abdominale, par chirurgie ouverte	
48.75.21 ↔ Rectopexie abdominale, par laparoscopie	
48.76.10 ↔ Rectopexie par rectotomie postérieure	

ADRG G17**Autre résection rectale sans intervention particulière**

Procédure dans le tableau G17-1

DRG G17Z**Autre résection rectale sans intervention particulière****Procédure G17-1**

48.41 ↔	Résection sous-muqueuse du rectum (opération de Soave)	48.66.14 ↔	Résection en manchette et résection tubulaire du rectum, avec entérostomie et fermeture du bout distal, par laparoscopie
48.49 ↔	Résection du rectum avec abaissement du côlon, autre	48.66.15 ↔	Résection en manchette et résection tubulaire du rectum, transanale
48.50 ↔	Résection du rectum sans conservation du sphincter, SAP	48.66.21 ↔	Résection antérieure du rectum, avec anastomose, par chirurgie ouverte
48.59 ↔	Résection du rectum sans conservation du sphincter, autre	48.66.23 ↔	Résection antérieure du rectum, avec anastomose, par laparoscopie
48.65 ↔	Résection du rectum selon Duhamel	48.66.25 ↔	Résection antérieure du rectum, transanale
48.66.00 ↔	Résection du rectum avec conservation du sphincter, SAP	48.66.31 ↔	Résection antérieure profonde du rectum, avec anastomose, par chirurgie ouverte
48.66.09 ↔	Résection du rectum avec conservation du sphincter, autre	48.66.33 ↔	Résection antérieure profonde du rectum, avec anastomose, par laparoscopie
48.66.11 ↔	Résection en manchette et résection tubulaire du rectum, avec anastomose, par chirurgie ouverte	48.66.35 ↔	Résection antérieure profonde du rectum, avec anastomose, transanale
48.66.12 ↔	Résection en manchette et résection tubulaire du rectum, avec entérostomie et fermeture du bout distal, par chirurgie ouverte	48.69 ↔	Autre résection du rectum, autre
48.66.13 ↔	Résection en manchette et résection tubulaire du rectum, avec anastomose, par laparoscopie		

ADRG G18**Interventions sur l'intestin grêle ou le colon ou autre intervention sur l'estomac, l'œsophage et le duodénum sans radiothérapie, sauf lors de néoformation maligne, âge < 3 ans, sans intervention pour malformation congénitale ou âge > 1 an**

Au moins un(e) Procédure dans le tableau G18-3 ou (Procédure dans le tableau G18-4 et Âge < 3 Jahre)

DRG G18A**Interventions sur l'intestin grêle et le côlon ou autre intervention sur l'estomac, l'œsophage et le duodénum sans radiothérapie, avec intervention hautement complexe ou diagnostic complexe ou procédure de complication ou CC extrêmement sévères**

(Au moins un(e) Procédure dans le tableau G18-3 et Diagnostic dans le tableau G18-1) ou Procédure dans le tableau G18-5 ou au moins un(e) Diagnostic dans le tableau G18-2 ou Procédure dans le tableau G18-6 ou PCCL > 3 ou Procédures de complication

DRG G18B**Interventions sur l'intestin grêle et le côlon ou autre intervention sur l'estomac, l'œsophage et le duodénum sans radiothérapie****Diagnostic G18-1**

Q39.0	Atrésie de l'œsophage, sans fistule	Q40.2	Autres malformations congénitales précisées de l'estomac
Q39.1	Atrésie de l'œsophage avec fistule trachéo-œsophagienne	Q40.3	Malformation congénitale de l'estomac, sans précision
Q39.2	Fistule trachéo-œsophagienne congénitale, sans atrésie	Q40.8	Autres malformations congénitales précisées des voies digestives supérieures
Q39.3	Sténose et rétrécissement congénitaux de l'œsophage	Q40.9	Malformation congénitale des voies digestives supérieures, sans précision
Q39.4	Ptérygion congénital de l'œsophage	Q41.0	Absence, atrésie et sténose congénitales du duodénum
Q39.5	Dilatation congénitale de l'œsophage	Q41.1	Absence, atrésie et sténose congénitales du jéjunum
Q39.6	Diverticule de l'œsophage (congénital)	Q41.2	Absence, atrésie et sténose congénitales de l'iléon
Q39.8	Autres malformations congénitales de l'œsophage	Q41.8	Absence, atrésie et sténose congénitales d'autres localisations précisées de l'intestin grêle
Q39.9	Malformation congénitale de l'œsophage, sans précision	Q41.9	Absence, atrésie et sténose congénitales de l'intestin grêle, sans précision de localisation
Q40.0	Sténose hypertrophique congénitale du pylore		
Q40.1	Hernie hiatale congénitale		

Q42.0	Absence, atrésie et sténose congénitales du rectum, avec fistule	Q43.42	Duplication du rectum
Q42.1	Absence, atrésie et sténose congénitales du rectum, sans fistule	Q43.49	Duplication de l'intestin, non précisée
Q42.2	Absence, atrésie et sténose congénitales de l'anus, avec fistule	Q43.5	Ectopie de l'anus
Q42.3	Absence, atrésie et sténose congénitales de l'anus, sans fistule	Q43.6	Fistule congénitale du rectum et de l'anus
Q42.8	Absence, atrésie et sténose congénitales d'autres localisations du côlon	Q43.7	Persistance du cloaque
Q42.9	Absence, atrésie et sténose congénitales du côlon, sans précision de localisation	Q43.8	Autres malformations congénitales précisées de l'intestin
Q43.1	Maladie de Hirschsprung	Q43.9	Malformation congénitale de l'intestin, sans précision
Q43.2	Autres anomalies fonctionnelles congénitales du côlon	Q45.8	Autres malformations congénitales précisées de l'appareil digestif
Q43.3	Malformations congénitales de fixation de l'intestin	Q45.9	Malformation congénitale de l'appareil digestif, sans précision
Q43.40	Duplication de l'intestin grêle	Q79.2	Exomphale
Q43.41	Duplication du côlon	Q79.3	Gastroschisis
		Q79.4	Aplasie congénitale de la musculature abdominale
		Q79.5	Autres malformations congénitales de la paroi abdominale
		Q89.3	Situs inversus

Diagnostic G18-2

Q00.0	Anencéphalie	Q24.4	Sténose sous-aortique congénitale
Q00.1	Cranio-rachischisis	Q25.2	Atrésie de l'aorte
Q00.2	Inencéphalie	Q25.3	Sténose de l'aorte (congénitale)
Q01.0	Encéphalocèle frontale	Q25.5	Atrésie de l'artère pulmonaire
Q01.1	Encéphalocèle naso-frontale	Q25.6	Sténose (congénitale) de l'artère pulmonaire
Q01.2	Encéphalocèle occipitale	Q26.0	Sténose congénitale de la veine cave
Q01.8	Encéphalocèle d'autres localisations	Q26.2	Retour veineux pulmonaire anormal total
Q01.9	Encéphalocèle, sans précision	Q26.3	Retour veineux pulmonaire anormal partiel
Q02	Microcéphalie	Q39.0	Atrésie de l'œsophage, sans fistule
Q03.0	Malformations de l'aqueduc de Sylvius	Q39.1	Atrésie de l'œsophage avec fistule trachéo-œsophagienne
Q03.1	Atrésie des fentes de Luschka et du foramen de Magendie	Q39.2	Fistule trachéo-œsophagienne congénitale, sans atrésie
Q03.8	Autres hydrocéphalies congénitales	Q39.3	Sténose et rétrécissement congénitaux de l'œsophage
Q03.9	Hydrocéphalie congénitale, sans précision	Q43.1	Maladie de Hirschsprung
Q04.0	Malformations congénitales du corps calleux	Q44.2	Atrésie des voies biliaires
Q04.1	Arhinencéphalie	Q44.3	Sténose et rétrécissement congénitaux des voies biliaires
Q04.2	Holoprosencéphalie	Q60.1	Agénésie rénale, bilatérale
Q04.3	Autres anomalies localisées du développement de l'encéphale	Q60.4	Hypoplasie rénale bilatérale
Q04.4	Dysplasie du septum et des voies optiques	Q60.6	Syndrome de Potter
Q04.5	Mégalencéphalie	Q79.0	Hernie diaphragmatique congénitale
Q05.0	Spina bifida cervical, avec hydrocéphalie	Q79.2	Exomphale
Q05.1	Spina bifida thoracique, avec hydrocéphalie	Q79.3	Gastroschisis
Q05.2	Spina bifida lombaire, avec hydrocéphalie	Q86.0	Syndrome d'alcoolisme foetal (dysmorphique)
Q05.3	Spina bifida sacré, avec hydrocéphalie	Q87.0	Syndromes congénitaux malformatifs atteignant principalement l'aspect de la face
Q05.4	Spina bifida, avec hydrocéphalie, sans précision	Q87.1	Syndromes congénitaux malformatifs associés principalement à une petite taille
Q07.0	Syndrome d'Arnold-Chiari	Q87.2	Syndromes congénitaux malformatifs impliquant principalement les membres
Q20.0	Tronc artériel commun	Q87.3	Syndromes congénitaux malformatifs comprenant un gigantisme néonatal
Q20.1	Ventricule droit à double issue [Double outlet right ventricle]	Q87.4	Syndrome de Marfan
Q20.2	Ventricule gauche à double issue [Double outlet left ventricle]	Q87.5	Autres syndromes congénitaux malformatifs avec d'autres modifications du squelette
Q20.3	Communication ventriculo-auriculaire discordante	Q87.8	Autres syndromes congénitaux malformatifs précisés, non classés ailleurs
Q20.4	Ventricule à double issue [Double inlet ventricle]	Q89.4	Jumeaux soudés
Q20.5	Communication auriculo-ventriculaire discordante	Q90.0	Trisomie 21, non-disjonction méiotique
Q20.6	Isomérisme des auricules cardiaques	Q90.1	Trisomie 21, mosaïque chromosomique (non-disjonction mitotique)
Q21.3	Tétralogie de Fallot	Q90.2	Trisomie 21, translocation
Q22.0	Atrésie de la valve pulmonaire	Q90.9	Syndrome de Down, sans précision
Q22.1	Sténose congénitale de la valve pulmonaire	Q91.0	Trisomie 18, non-disjonction méiotique
Q22.2	Insuffisance congénitale de la valve pulmonaire	Q91.1	Trisomie 18, mosaïque chromosomique (non-disjonction mitotique)
Q22.4	Sténose congénitale de la valvule tricuspide	Q91.2	Trisomie 18, translocation
Q22.5	Maladie d'Ebstein		
Q22.6	Hypoplasie du cœur droit		
Q23.0	Sténose congénitale de la valvule aortique		
Q23.1	Insuffisance congénitale de la valvule aortique		
Q23.2	Sténose mitrale congénitale		
Q23.3	Insuffisance mitrale congénitale		
Q23.4	Hypoplasie du cœur gauche		
Q24.3	Sténose de l'infundibulum pulmonaire		

Q91.3	Syndrome d'Edwards, sans précision	Q92.2	Trisomie partielle majeure
Q91.4	Trisomie 13, non-disjonction méiotique	Q92.3	Trisomie partielle mineure
Q91.5	Trisomie 13, mosaïque chromosomique (non-disjonction mitotique)	Z94.0	Status post greffe de rein
Q91.6	Trisomie 13, translocation	Z94.1	Status post greffe du cœur
Q91.7	Syndrome de Patau, sans précision	Z94.2	Status post greffe de poumon
Q92.0	Trisomie d'un chromosome entier, non-disjonction méiotique	Z94.3	Status post greffe de cœur et poumon
Q92.1	Trisomie d'un chromosome entier, mosaïque chromosomique (non-disjonction mitotique)	Z94.4	Status post greffe de foie
		Z94.81	État consécutif à une transplantation de cellules-souches hématopoïétique avec immunosuppression actuelle

Procédure G18-3

44.5X.00 ↔	Révision d'anastomose gastrique, SAP	45.77.11 ↔	Hémi-colectomie droite étendue, par chirurgie ouverte
44.5X.10 ↔	Révision d'anastomose gastrique après opération de Billroth I et II	45.77.11 ↔	Hémi-colectomie droite étendue, par chirurgie ouverte
44.5X.21 ↔	Révision d'anastomose gastrique après bypass gastrique ou avec interposition intestinale, chirurgicale ouverte	45.77.12 ↔	Hémi-colectomie droite étendue, par laparoscopie
44.5X.22 ↔	Révision d'anastomose gastrique après bypass gastrique ou avec interposition intestinale, laparoscopique	45.77.12 ↔	Hémi-colectomie droite étendue, par laparoscopie
44.5X.33 ↔	Révision de poche après bypass gastrique, sans création, par chirurgie ouverte	45.77.21 ↔	Hémi-colectomie gauche étendue, par chirurgie ouverte
44.5X.34 ↔	Révision de poche après bypass gastrique, sans création, par laparoscopie	45.77.21 ↔	Hémi-colectomie gauche étendue, par chirurgie ouverte
44.5X.35 ↔	Révision de poche après bypass gastrique, avec création, par chirurgie ouverte	45.77.22 ↔	Hémi-colectomie gauche étendue, par laparoscopie
44.5X.36 ↔	Révision de poche après bypass gastrique, avec création, par laparoscopie	45.77.22 ↔	Hémi-colectomie gauche étendue, par laparoscopie
44.5X.41 ↔	Révision à la suite d'une dérivation bilio-pancréatique [BPD], chirurgicale ouverte	45.78.11 ↔	Résection segmentaire, par chirurgie ouverte
44.5X.42 ↔	Révision à la suite d'une dérivation bilio-pancréatique [BPD], laparoscopique	45.78.11 ↔	Résection segmentaire, par chirurgie ouverte
44.5X.43 ↔	Intervention inversée à la suite d'une dérivation bilio-pancréatique [BPD], chirurgicale ouverte	45.78.12 ↔	Résection segmentaire, par laparoscopie
44.5X.44 ↔	Intervention inversée à la suite d'une dérivation bilio-pancréatique [BPD], laparoscopique	45.78.12 ↔	Résection segmentaire, par laparoscopie
44.5X.51 ↔	Intervention inversée après bypass gastrique, chirurgicale ouverte	45.78.12 ↔	Résection segmentaire multiple, par chirurgie ouverte
44.5X.52 ↔	Intervention inversée après bypass gastrique, laparoscopique	45.78.12 ↔	Résection segmentaire multiple, par chirurgie ouverte
44.5X.99 ↔	Révision d'anastomose gastrique, autre	45.78.21 ↔	Résection segmentaire multiple, par laparoscopie
44.63.00 ↔	Fermeture d'autre fistule gastrique, SAP	45.78.21 ↔	Résection segmentaire multiple, par laparoscopie
44.63.11 ↔	Fermeture chirurgicale ouverte d'autre fistule gastrique	45.79 ↔	Excision partielle du gros intestin, autre
44.63.12 ↔	Fermeture laparoscopique d'autre fistule gastrique	45.79 ↔	Excision partielle du gros intestin, autre
44.63.99 ↔	Fermeture d'autre fistule gastrique, autre	45.81.11 ↔	Colectomie, par chirurgie ouverte
45.50 ↔	Isolement de segment d'intestin, SAP	45.81.11 ↔	Colectomie, par chirurgie ouverte
45.51 ↔	Isolement de segment d'intestin grêle	45.81.12 ↔	Colectomie, par laparoscopie
45.52 ↔	Isolement de segment du gros intestin	45.81.12 ↔	Colectomie, par laparoscopie
45.62 ↔	Autre résection partielle d'intestin grêle	45.82.11 ↔	Proctocolectomie, par chirurgie ouverte
45.63.00 ↔	Exérèse totale de l'intestin grêle, SAP	45.82.11 ↔	Proctocolectomie, par chirurgie ouverte
45.63.99 ↔	Exérèse totale de l'intestin grêle, autre	45.82.12 ↔	Proctocolectomie, par laparoscopie
45.70 ↔	Excision partielle du gros intestin, SAP	45.82.12 ↔	Proctocolectomie, par laparoscopie
45.70 ↔	Excision partielle du gros intestin, SAP	45.90 ↔	Anastomose intestinale, SAP
45.72.11 ↔	Résection iléo-caecale, par chirurgie ouverte	45.91 ↔	Anastomose entre intestin grêle et intestin grêle
45.72.12 ↔	Résection iléo-caecale, par laparoscopie	45.92.11 ↔	Anastomose entre l'intestin grêle et le rectum avec formation d'un réservoir (pouch)
45.73.11 ↔	Hémi-colectomie droite, par chirurgie ouverte	45.92.12 ↔	Anastomose entre l'intestin grêle et le rectum sans formation d'un réservoir (pouch)
45.73.12 ↔	Hémi-colectomie droite, par laparoscopie	45.93 ↔	Anastomose entre intestin grêle et gros intestin
45.75.11 ↔	Hémi-colectomie gauche, par chirurgie ouverte	45.94 ↔	Anastomose entre gros intestin et gros intestin
45.75.12 ↔	Hémi-colectomie gauche, par laparoscopie	45.95.11 ↔	Anastomose entre l'intestin grêle et l'anus avec formation d'un réservoir
45.75.21 ↔	Hémi-colectomie gauche avec sigmoïdectomie, par chirurgie ouverte	45.95.12 ↔	Anastomose entre l'intestin grêle et l'anus sans formation de réservoir
45.75.22 ↔	Hémi-colectomie gauche avec sigmoïdectomie, par laparoscopie	45.95.21 ↔	Anastomose entre le côlon et l'anus
45.76.00 ↔	Sigmoïdectomie, SAP	45.96 ↔	Anastomose entre le côlon et le rectum
45.76.09 ↔	Sigmoïdectomie, autre	45.97.11 ↔	Création d'une anastomose basse sur l'intestin grêle, par chirurgie ouverte
45.76.11 ↔	Sigmoïdectomie, par chirurgie ouverte	45.97.12 ↔	Création d'une anastomose basse sur l'intestin grêle, par laparoscopie
45.76.21 ↔	Sigmoïdectomie, par laparoscopie	45.98.11 ↔	Révision d'anastomose de l'intestin grêle
		45.98.12 ↔	Révision d'anastomose du gros intestin
		45.98.13 ↔	Révision d'une anastomose à l'anus
		45.99 ↔	Anastomose intestinale, autre
		46.10 ↔	Colostomie, SAP
		46.12.11 ↔	Colostomie terminale, par chirurgie ouverte
		46.12.12 ↔	Colostomie terminale, par laparoscopie

46.15.11 ↔	Double colostomie, par chirurgie ouverte	46.79.22 ↔	Fermeture laparoscopique d'autre fistule intestinale
46.15.12 ↔	Double colostomie, par laparoscopie	46.79.30 ↔	Plastie d'élargissement ou de resserrement de l'intestin
46.19 ↔	Colostomie, autre	46.79.31 ↔	Allongement longitudinal de l'intestin selon Bianchi
46.20 ↔	Jéjunostomie et iléostomie, SAP	46.79.32 ↔	Entéroplastie transverse sérielle [STEP]
46.25.11 ↔	Jéjunostomie et iléostomie terminale, par chirurgie ouverte	46.79.39 ↔	Autre allongement de l'intestin
46.25.12 ↔	Jéjunostomie et iléostomie terminale, par laparoscopie	46.79.40 ↔	Réalisation d'un réservoir, intestin grêle
46.26.11 ↔	Double jéjunostomie et iléostomie, par chirurgie ouverte	46.79.41 ↔	Réalisation d'un réservoir, gros intestin
46.26.12 ↔	Double jéjunostomie et iléostomie, par laparoscopie	46.79.50 ↔	Révision d'un réservoir, intestin grêle
46.29 ↔	Jéjunostomie et iléostomie, autre	46.79.51 ↔	Révision d'un réservoir, gros intestin
46.2A ↔	Réalisation d'une anastomose selon Bishop-Koop	46.80 ↔	Manipulation intra-abdominale d'intestin, SAP
46.33 ↔	Réalisation d'une duodénostomie	46.81 ↔	Manipulation intra-abdominale d'intestin grêle
46.39 ↔	Autre entérostomie, autre	46.82 ↔	Manipulation intra-abdominale du gros intestin (côlon)
46.43.00 ↔	Révision de stomie artificielle du gros intestin, SAP	46.97.00 ↔	Transplantation intestinale, SAP
46.43.10 ↔	Plastie d'élargissement ou de resserrement de colostomie	46.97.10 ↔	Transplantation intestinale, retransplantation d'intestin grêle durant la même hospitalisation
46.43.11 ↔	Nouvelle implantation de colostomie	48.1 ↔	Rectostomie
46.43.12 ↔	Ablation de la partie avancée d'une colostomie	48.71 ↔	Suture de lacération du rectum
46.43.20 ↔	Conversion d'une colostomie en stomie continente	48.72 ↔	Fermeture de proctostomie
46.43.99 ↔	Autre révision de stomie artificielle du gros intestin, autre	48.75.00 ↔	Rectopexie abdominale, SAP
46.52.10 ↔	Fermeture d'une double colostomie	48.75.09 ↔	Rectopexie abdominale, autre
46.52.20 ↔	Fermeture de colostomie terminale	48.75.11 ↔	Rectopexie abdominale, par chirurgie ouverte
46.71 ↔	Suture de lacération du duodénum	48.75.21 ↔	Rectopexie abdominale, par laparoscopie
46.72.11 ↔	Fermeture chirurgicale ouverte de fistule duodénale	48.76.10 ↔	Rectopexie par rectostomie postérieure
46.72.12 ↔	Fermeture laparoscopique de fistule duodénale	48.76.11 ↔	Autre rectopexie, résection de muqueuse extra-anale (selon Rehn-Delorme)
46.73 ↔	Suture de lacération d'intestin grêle, sauf duodénale	70.72.00 ↔	Réparation de fistule colo-vaginale, SAP
46.74.11 ↔	Fermeture chirurgicale ouverte de fistule d'intestin grêle, sauf duodénale	70.72.10 ↔	Réparation de fistule colo-vaginale, par chirurgie ouverte (abdominale)
46.74.12 ↔	Fermeture laparoscopique de fistule d'intestin grêle, sauf duodénale	70.72.20 ↔	Réparation de fistule colo-vaginale, par voie vaginale
46.75 ↔	Suture de lacération du gros intestin	70.72.30 ↔	Réparation de fistule colo-vaginale, par laparoscopie
46.76.11 ↔	Fermeture chirurgicale ouverte de fistule du gros intestin	70.72.99 ↔	Réparation de fistule colo-vaginale, autre
46.76.12 ↔	Fermeture laparoscopique de fistule du gros intestin	70.73.00 ↔	Réparation de fistule recto-vaginale, SAP
46.79.10 ↔	Suture d'autre lacération de l'intestin	70.73.10 ↔	Réparation de fistule recto-vaginale, par chirurgie ouverte (abdominale)
46.79.21 ↔	Fermeture chirurgicale ouverte d'autre fistule intestinale	70.73.20 ↔	Réparation de fistule recto-vaginale, par voie vaginale
		70.73.30 ↔	Réparation de fistule recto-vaginale, par laparoscopie

Procédure G18-4

29.33.00 ↔	Pharyngectomie (partielle), SAP	38.05.20 ↔	Incision de veines thoraciques, SAP
29.33.10 ↔	Pharyngectomie partielle, sans reconstruction	38.05.21 ↔	Incision de veines thoraciques profondes
29.33.11 ↔	Pharyngectomie partielle, reconstruction par lambeau pédiculé régional ou distal	38.05.29 ↔	Incision de veines thoraciques, autre
29.33.12 ↔	Pharyngectomie partielle, reconstruction avec greffon libre microvascularisé et anastomosé	38.05.99 ↔	Incision d'autres vaisseaux thoraciques, autre
29.33.20 ↔	Pharyngectomie totale, reconstruction par lambeau pédiculé régional ou distal	38.07.00 ↔	Incision de veines abdominales, SAP
29.33.21 ↔	Pharyngectomie totale, reconstruction avec greffon libre microvascularisé et anastomosé, greffon intestinal libre ou anastomose œso-gastrique	38.07.10 ↔	Incision de veines abdominales profondes, SAP
29.33.99 ↔	Pharyngectomie (partielle), autre	38.07.11 ↔	Incision de la veine cave inférieure
31.73 ↔	Fermeture d'autre fistule de la trachée	38.07.12 ↔	Incision de la veine iliaque
34.84 ↔	Autre réparation du diaphragme	38.07.19 ↔	Incision de veines abdominales profondes, autre
37.31.00 ↔	Péricardectomie, SAP	38.07.99 ↔	Incision de veines abdominales, autre
37.31.10 ↔	Péricardectomie partielle	38.35.00 ↔	Résection de vaisseaux thoraciques, avec anastomose, SAP
37.31.20 ↔	Péricardectomie totale	38.35.10 ↔	Résection d'artères thoraciques, avec anastomose, SAP
37.31.30 ↔	Excision d'adhérences du péricarde	38.35.11 ↔	Résection de l'artère sous-clavière, avec anastomose
37.31.99 ↔	Péricardectomie, autre	38.35.12 ↔	Résection du tronc brachio-céphalique, avec anastomose
38.04.00 ↔	Incision de l'aorte, SAP	38.35.13 ↔	Résection de l'artère pulmonaire, avec anastomose
38.04.10 ↔	Incision de l'aorte ascendante et de la crosse aortique	38.35.19 ↔	Résection d'artères thoraciques, avec anastomose, autre
38.04.20 ↔	Incision de l'aorte descendante	38.35.20 ↔	Résection de veines thoraciques, avec anastomose, SAP
38.04.30 ↔	Incision de l'aorte abdominale	38.35.21 ↔	Résection de la veine pulmonaire, avec anastomose
38.04.99 ↔	Incision de l'aorte, autre	38.35.22 ↔	Résection de la veine sous-clavière, avec anastomose
38.05.00 ↔	Incision d'autres vaisseaux thoraciques, SAP	38.35.23 ↔	Résection de la veine cave supérieure, avec anastomose
38.05.10 ↔	Incision d'autres artères thoraciques		

38.35.28 ↔ Résection de veines thoraciques et d'autres veines profondes, avec anastomose	38.65.22 ↔ Autre excision d'autres veines thoraciques profondes
38.35.29 ↔ Résection de veines thoraciques, avec anastomose, autre	38.65.29 ↔ Autre excision de veines thoraciques, autre
38.35.99 ↔ Résection de vaisseaux thoraciques, avec anastomose, autre	38.65.99 ↔ Autre excision de vaisseaux thoraciques, autre
38.36.00 ↔ Résection d'artères abdominales, avec anastomose, SAP	38.85.00 ↔ Autre occlusion chirurgicale d'autres vaisseaux thoraciques, SAP
38.36.10 ↔ Résection d'artères viscérales, avec anastomose, SAP	38.85.11 ↔ Autre occlusion chirurgicale de l'artère sous-clavière
38.36.11 ↔ Résection du tronc coeliaque, avec anastomose	38.85.12 ↔ Autre occlusion chirurgicale de l'artère pulmonaire
38.36.12 ↔ Résection de l'artère gastrique, avec anastomose	38.85.13 ↔ Autre occlusion chirurgicale du tronc brachio-céphalique
38.36.13 ↔ Résection de l'artère hépatique, avec anastomose	38.85.21 ↔ Autre occlusion chirurgicale de la veine cave supérieure
38.36.14 ↔ Résection de l'artère splénique, avec anastomose	38.85.22 ↔ Autre occlusion chirurgicale de la veine pulmonaire
38.36.15 ↔ Résection de l'artère rénale, avec anastomose	38.85.23 ↔ Autre occlusion chirurgicale de la veine sous-clavière
38.36.16 ↔ Résection de l'artère mésentérique, avec anastomose	38.85.99 ↔ Autre occlusion chirurgicale d'autres vaisseaux thoraciques, autre
38.36.17 ↔ Résection de l'artère iliaque, avec anastomose	39.10 ↔ Shunt veineux intra-abdominal, SAP
38.36.19 ↔ Résection d'artères viscérales, avec anastomose, autre	39.11.00 ↔ Création et révision de shunt portosystémique, TIPSS, SAP
38.36.99 ↔ Résection d'artères abdominales, avec anastomose, autre	39.11.11 ↔ Création de shunt portosystémique, recours à l'angioplastie percutanée (à ballonnet)
38.45.00 ↔ Résection de vaisseau thoracique, avec remplacement, SAP	39.11.12 ↔ Création de shunt portosystémique, thrombolyse et thrombectomie percutanées
38.45.10 ↔ Résection de l'aorte thoracique avec remplacement, SAP	39.11.13 ↔ Création de shunt portosystémique, utilisation d'un stent
38.45.12 ↔ Résection de l'aorte thoracique, avec remplacement	39.11.21 ↔ Révision de shunt portosystémique, fermeture percutanée
38.45.13 ↔ Résection de l'aorte thoraco-abdominale, avec remplacement	39.11.22 ↔ Révision de shunt portosystémique, recours à l'insertion d'un stent
38.45.14 ↔ Résection de l'aorte thoracique avec remplacement par prothèse hybride	39.11.23 ↔ Révision de shunt portosystémique avec thrombectomie et thrombolyse percutanées
38.45.15 ↔ Résection de l'aorte ascendante, avec remplacement	39.11.24 ↔ Révision de shunt portosystémique avec réduction percutanée du diamètre d'un shunt portosystémique existant
38.45.16 ↔ Résection de la crosse aortique, avec remplacement	39.11.99 ↔ Création et révision de shunt portosystémique, TIPSS, autre
38.45.17 ↔ Résection de l'aorte ascendante ainsi que de la crosse aortique, avec remplacement	39.19 ↔ Shunt veineux intra-abdominal, autre
38.45.19 ↔ Résection de l'aorte thoracique avec remplacement, autre	39.56.00 ↔ Réparation de vaisseau sanguin, avec patch de tissu (plastie), SAP
38.45.20 ↔ Résection d'autres vaisseaux thoraciques, avec remplacement, SAP	39.56.10 ↔ Réparation de vaisseaux de la tête et du cou avec patch de tissu, SAP
38.45.21 ↔ Résection de l'artère pulmonaire, avec remplacement	39.56.11 ↔ Réparation de vaisseaux intracrâniens avec patch de tissu
38.45.22 ↔ Résection du tronc brachio-céphalique, avec remplacement	39.56.12 ↔ Réparation de la veine jugulaire avec patch de tissu
38.45.29 ↔ Résection d'autres artères thoraciques, avec remplacement	39.56.19 ↔ Réparation de vaisseaux de la tête et du cou avec patch de tissu, autre
38.45.30 ↔ Résection de veine thoracique, avec remplacement, SAP	39.56.20 ↔ Réparation de vaisseaux du membre supérieur avec patch de tissu, SAP
38.45.31 ↔ Résection de la veine cave supérieure, avec remplacement	39.56.21 ↔ Réparation d'artères du membre supérieur avec patch de tissu
38.45.38 ↔ Résection d'autres veines thoraciques profondes, avec remplacement	39.56.22 ↔ Réparation de la veine sous-clavière, de la veine axillaire et de la veine brachio-céphalique avec patch de tissu
38.45.39 ↔ Résection de veines thoraciques, avec remplacement, autre	39.56.23 ↔ Réparation d'autres veines profondes du membre supérieur avec patch de tissu
38.45.99 ↔ Résection de vaisseaux thoraciques, avec remplacement, autre	39.56.29 ↔ Réparation de vaisseaux du membre supérieur avec patch de tissu, autre
38.47.00 ↔ Résection de veines abdominales, avec remplacement, SAP	39.56.30 ↔ Réparation de vaisseaux thoraciques avec patch de tissu, SAP
38.47.10 ↔ Résection de veines abdominales profondes, avec remplacement, SAP	39.56.31 ↔ Réparation de l'aorte thoracique avec patch de tissu
38.47.11 ↔ Résection de la veine cave inférieure, avec remplacement	39.56.32 ↔ Réparation de la veine pulmonaire avec patch de tissu
38.47.12 ↔ Résection de la veine iliaque, avec remplacement	39.56.33 ↔ Réparation de la veine cave supérieure avec patch de tissu
38.47.19 ↔ Résection de veines abdominales profondes, avec remplacement, autre	39.56.39 ↔ Réparation de vaisseaux thoraciques avec patch de tissu, autre
38.47.99 ↔ Résection de veines abdominales, avec remplacement, autre	39.56.40 ↔ Réparation d'artères abdominales avec patch de tissu, SAP
38.64.00 ↔ Autre excision de l'aorte, SAP	39.56.41 ↔ Réparation de l'aorte abdominale avec patch de tissu
38.64.10 ↔ Autre excision de l'aorte thoracique	39.56.42 ↔ Réparation du tronc coeliaque avec patch de tissu
38.64.20 ↔ Autre excision de l'aorte abdominale	39.56.43 ↔ Réparation de l'artère gastrique avec patch de tissu
38.64.99 ↔ Autre excision de l'aorte, autre	39.56.44 ↔ Réparation de l'artère hépatique avec patch de tissu
38.65.10 ↔ Autre excision d'artères thoraciques	
38.65.20 ↔ Autre excision de veines thoraciques, SAP	
38.65.21 ↔ Autre excision de la veine cave supérieure	

39.56.45 ↔ Réparation de l'artère splénique avec patch de tissu	39.57.45 ↔ Réparation de l'artère splénique avec patch synthétique
39.56.46 ↔ Réparation de l'artère rénale avec patch de tissu	39.57.46 ↔ Réparation de l'artère rénale avec patch synthétique
39.56.47 ↔ Réparation de l'artère mésentérique avec patch de tissu	39.57.47 ↔ Réparation de l'artère mésentérique avec patch synthétique
39.56.48 ↔ Réparation de l'artère iliaque avec patch de tissu	39.57.48 ↔ Réparation de l'artère iliaque avec patch synthétique
39.56.49 ↔ Réparation d'artères abdominales avec patch de tissu, autre	39.57.49 ↔ Réparation d'artères abdominales avec patch synthétique, autre
39.56.50 ↔ Réparation de veines abdominales avec patch de tissu, SAP	39.57.50 ↔ Réparation de veines abdominales avec patch synthétique, SAP
39.56.51 ↔ Réparation de la veine cave inférieure avec patch de tissu	39.57.51 ↔ Réparation de la veine cave inférieure avec patch synthétique
39.56.52 ↔ Réparation de la veine iliaque avec patch de tissu	39.57.52 ↔ Réparation de la veine iliaque avec patch synthétique
39.56.59 ↔ Réparation de veines abdominales avec patch de tissu, autre	39.57.59 ↔ Réparation de veines abdominales avec patch synthétique, autre
39.56.60 ↔ Réparation de vaisseaux du membre inférieur avec patch de tissu, SAP	39.57.60 ↔ Réparation de vaisseaux du membre inférieur avec patch synthétique, SAP
39.56.61 ↔ Réparation d'artères du membre inférieur avec patch de tissu	39.57.61 ↔ Réparation d'artères du membre inférieur avec patch synthétique
39.56.62 ↔ Réparation de la veine fémorale et de la veine poplitée avec patch de tissu	39.57.62 ↔ Réparation de la veine fémorale et de la veine poplitée avec patch synthétique
39.56.63 ↔ Réparation d'autres veines profondes du membre inférieur avec patch de tissu	39.57.63 ↔ Réparation d'autres veines profondes du membre inférieur avec patch synthétique
39.56.64 ↔ Réparation de veines superficielles de la cuisse avec patch de tissu	39.57.64 ↔ Réparation de veines superficielles de la cuisse avec patch synthétique
39.56.69 ↔ Réparation de vaisseaux du membre inférieur avec patch de tissu, autre	39.57.69 ↔ Réparation de vaisseaux du membre inférieur avec patch synthétique, autre
39.56.99 ↔ Réparation de vaisseau sanguin avec patch de tissu (plastie), autre	39.57.99 ↔ Réparation de vaisseau sanguin avec patch synthétique (plastie), autre
39.57.00 ↔ Réparation de vaisseau sanguin avec patch synthétique (plastie), SAP	39.58 ↔ Réparation de vaisseau sanguin, avec patch de type non précisé
39.57.10 ↔ Réparation de vaisseaux de la tête et du cou avec patch synthétique, SAP	42.09.11 ↔ Autre incision chirurgicale ouverte de l'œsophage
39.57.11 ↔ Réparation de vaisseaux intracrâniens avec patch synthétique	42.09.12 ↔ Autre incision laparoscopique de l'œsophage
39.57.12 ↔ Réparation d'artères extracrâniennes de la tête et du cou avec patch synthétique	42.10 ↔ Œsophagostomie, SAP
39.57.13 ↔ Réparation de la veine jugulaire avec patch synthétique	42.11 ↔ Œsophagostomie cervicale
39.57.19 ↔ Réparation de vaisseaux de la tête et du cou avec patch synthétique, autre	42.12 ↔ Extériorisation du sac œsophagien
39.57.20 ↔ Réparation de vaisseaux du membre supérieur avec patch synthétique, SAP	42.19 ↔ Autre fistulisation externe de l'œsophage
39.57.21 ↔ Réparation d'artères du membre supérieur avec patch synthétique	42.25 ↔ Biopsie de l'œsophage à ciel ouvert
39.57.22 ↔ Réparation de la veine sous-clavière, de la veine axillaire et de la veine brachio-céphalique avec patch synthétique	42.31 ↔ Excision locale de diverticule œsophagien
39.57.23 ↔ Réparation d'autres veines profondes du membre supérieur avec patch synthétique	42.32 ↔ Excision locale d'autre lésion ou tissu œsophagien
39.57.29 ↔ Réparation de vaisseaux du membre supérieur avec patch synthétique, autre	42.39 ↔ Autre destruction de lésion ou de tissu œsophagien
39.57.30 ↔ Réparation de vaisseaux thoraciques avec patch synthétique, SAP	42.40 ↔ Œsophagectomie, SAP
39.57.31 ↔ Réparation de l'aorte thoracique avec patch synthétique	42.41.00 ↔ Œsophagectomie partielle, SAP
39.57.32 ↔ Réparation de la veine pulmonaire avec patch synthétique	42.41.10 ↔ Œsophagectomie partielle, sans rétablissement de continuité
39.57.33 ↔ Réparation de la veine cave supérieure avec patch synthétique	42.41.20 ↔ Œsophagectomie partielle, avec rétablissement de continuité
39.57.39 ↔ Réparation de vaisseaux thoraciques avec patch synthétique, autre	42.41.99 ↔ Œsophagectomie partielle, autre
39.57.40 ↔ Réparation d'artères abdominales avec patch synthétique, SAP	42.42.00 ↔ Œsophagectomie totale, SAP
39.57.41 ↔ Réparation de l'aorte abdominale avec patch synthétique	42.42.10 ↔ Œsophagectomie totale, sans rétablissement de la continuité
39.57.42 ↔ Réparation du tronc coeliaque avec patch synthétique	42.42.20 ↔ Œsophagectomie totale avec rétablissement de la continuité, par voie transmédiastinale
39.57.43 ↔ Réparation de l'artère gastrique avec patch synthétique	42.42.21 ↔ Œsophagectomie totale avec rétablissement de la continuité, par voie thoraco-abdominale
39.57.44 ↔ Réparation de l'artère hépatique avec patch synthétique	42.42.29 ↔ Œsophagectomie totale avec rétablissement de la continuité, par autre abord
	42.42.99 ↔ Œsophagectomie totale, autre
	42.82 ↔ Suture de lacération de l'œsophage
	42.83 ↔ Fermeture d'œsophagostomie
	42.88.00 ↔ Enlèvement de prothèse de l'œsophage, SAP
	42.88.11 ↔ Enlèvement chirurgical ouvert de prothèse de l'œsophage
	42.88.12 ↔ Enlèvement de prothèse de l'œsophage, par laparoscopie
	42.88.99 ↔ Enlèvement de prothèse de l'œsophage, autre
	42.89 ↔ Réparation de l'œsophage, autre
	42.99.10 ↔ Autre opération de l'œsophage, opération de dévascularisation de l'œsophage

42.99.35 ↔	Implantation d'un système anti-reflux pour soutenir la fonction du sphincter œsophagien, chirurgicale ouverte	43.89.50 ↔	Switch duodéal après sleeve resection (seconde intervention), technique à ciel ouvert
42.99.36 ↔	Implantation d'un système anti-reflux pour soutenir la fonction du sphincter œsophagien, laparoscopique	43.89.51 ↔	Switch duodéal après sleeve resection (seconde intervention), par laparoscopie
42.99.37 ↔	Implantation d'une sonde de système anti-reflux pour soutenir la fonction du sphincter œsophagien, chirurgicale ouverte	43.89.61 ↔	Gastrectomie partielle avec gastro-gastrostomie
42.99.38 ↔	Implantation d'une sonde de système anti-reflux pour soutenir la fonction du sphincter œsophagien, laparoscopique	44.00 ↔	Vagotomie, SAP
42.99.3A ↔	Enlèvement d'un système anti-reflux soutenant la fonction du sphincter œsophagien, chirurgical ouvert	44.01 ↔	Vagotomie tronculaire
42.99.3B ↔	Enlèvement d'un système anti-reflux soutenant la fonction du sphincter œsophagien, laparoscopique	44.02 ↔	Vagotomie supersélective
42.99.3C ↔	Enlèvement d'une sonde de système anti-reflux soutenant la fonction du sphincter œsophagien, chirurgical ouvert	44.03 ↔	Autre vagotomie sélective
42.99.3D ↔	Enlèvement d'une sonde de système anti-reflux soutenant la fonction du sphincter œsophagien, laparoscopique	44.15 ↔	Biopsie ouverte de l'estomac
42.99.3E ↔	Révision sans remplacement d'un système anti-reflux soutenant la fonction du sphincter œsophagien, chirurgicale ouverte	44.21 ↔	Dilatation du pylore par incision
42.99.3F ↔	Révision sans remplacement d'un système anti-reflux soutenant la fonction du sphincter œsophagien, laparoscopique	44.29 ↔	Pyloroplastie, autre
42.99.42 ↔	Ligature par anse largable et clipping œsophagien, par chirurgie ouverte	44.31.00 ↔	Bypass gastrique, SAP
43.0 ↔	Gastrotomie	44.31.09 ↔	Bypass gastrique, autre
43.5 ↔	Gastrectomie partielle, avec anastomose œsophagienne	44.31.11 ↔	Bypass gastrique proximal, chirurgical ouvert
43.6X.00 ↔	Gastrectomie partielle, avec anastomose duodénale, SAP	44.31.12 ↔	Bypass gastrique proximal, laparoscopique
43.6X.10 ↔	Résection du pylore avec anastomose duodénale	44.31.13 ↔	Bypass gastrique proximal après Sleeve resection, intervention inverse, chirurgical ouvert
43.6X.20 ↔	Opération de Billroth I	44.31.14 ↔	Bypass gastrique proximal après Sleeve resection, intervention inverse, laparoscopique
43.6X.99 ↔	Gastrectomie partielle, avec anastomose duodénale, autre	44.31.15 ↔	Bypass gastrique proximal après Gastric Banding, à la suite d'une intervention bariatrique, chirurgical ouvert
43.70 ↔	Gastrectomie partielle, avec anastomose jéjunale et iléale, SAP	44.31.16 ↔	Bypass gastrique proximal après Gastric Banding, à la suite d'une intervention bariatrique, laparoscopique
43.71.11 ↔	Gastrectomie partielle (résection des 2/3) avec anastomose jéjunale	44.31.21 ↔	Bypass gastrique distal, chirurgical ouvert
43.71.21 ↔	Gastrectomie partielle (résection des 4/5) avec anastomose jéjunale	44.31.22 ↔	Bypass gastrique distal, laparoscopique
43.72.11 ↔	Gastrectomie partielle (résection des 2/3) avec anastomose iléale	44.31.31 ↔	Omega-loop Gastric Bypass, par chirurgie ouverte
43.72.21 ↔	Gastrectomie partielle (résection des 4/5) avec anastomose iléale	44.31.32 ↔	Omega-loop Gastric Bypass, par laparoscopie
43.79 ↔	Gastrectomie partielle, avec anastomose jéjunale et iléale, autres	44.31.41 ↔	Bypass gastrique par anastomose de Roux-en-Y, par chirurgie ouverte
43.89.00 ↔	Autre gastrectomie partielle, SAP	44.31.42 ↔	Bypass gastrique par anastomose de Roux-en-Y, par laparoscopie
43.89.09 ↔	Autre gastrectomie partielle, autre	44.38 ↔	Gastro-entérostomie laparoscopique
43.89.10 ↔	Résection segmentaire de l'estomac	44.39 ↔	Gastro-entérostomie sans gastrectomie, autre
43.89.20 ↔	Dérivation bilio-pancréatique de l'estomac selon Scopinaro, technique à ciel ouvert	44.40 ↔	Suture d'ulcère peptique, SAP
43.89.21 ↔	Dérivation bilio-pancréatique de l'estomac selon Scopinaro, par laparoscopie	44.41 ↔	Suture d'ulcère gastrique
43.89.30 ↔	Dérivation bilio-pancréatique de l'estomac avec switch duodéal [BPD-DS], chirurgicale ouverte	44.42 ↔	Suture d'ulcère duodéal
43.89.31 ↔	Dérivation bilio-pancréatique de l'estomac avec switch duodéal [BPD-DS], laparoscopique	44.49.10 ↔	Sclérose chirurgicale ouverte de varices gastriques
43.89.40 ↔	Tubulisation gastrique (sleeve resection), technique à ciel ouvert	44.49.11 ↔	Sclérose laparoscopique de varices gastriques
43.89.41 ↔	Tubulisation gastrique (sleeve resection), par laparoscopie	44.49.20 ↔	Ligature chirurgicale ouverte de varices gastriques
43.89.42 ↔	Sleeve resection après mise en place d'un anneau gastrique, chirurgicale ouverte	44.49.21 ↔	Ligature laparoscopique de varices gastriques
43.89.43 ↔	Sleeve resection après mise en place d'un anneau gastrique, laparoscopique	44.49.30 ↔	Opération de dévascularisation fundique
43.89.44 ↔	Re-sleeve resection, chirurgicale ouverte	44.5X.00 ↔	Révision d'anastomose gastrique, SAP
43.89.45 ↔	Re-sleeve resection, laparoscopique	44.5X.10 ↔	Révision d'anastomose gastrique après opération de Billroth I et II
		44.5X.21 ↔	Révision d'anastomose gastrique après bypass gastrique ou avec interposition intestinale, chirurgicale ouverte
		44.5X.22 ↔	Révision d'anastomose gastrique après bypass gastrique ou avec interposition intestinale, laparoscopique
		44.5X.33 ↔	Révision de poche après bypass gastrique, sans recréation, par chirurgie ouverte
		44.5X.34 ↔	Révision de poche après bypass gastrique, sans recréation, par laparoscopie
		44.5X.35 ↔	Révision de poche après bypass gastrique, avec recréation, par chirurgie ouverte
		44.5X.36 ↔	Révision de poche après bypass gastrique, avec recréation, par laparoscopie
		44.5X.41 ↔	Révision à la suite d'une dérivation bilio-pancréatique [BPD], chirurgicale ouverte
		44.5X.42 ↔	Révision à la suite d'une dérivation bilio-pancréatique [BPD], laparoscopique
		44.5X.43 ↔	Intervention inversée à la suite d'une dérivation bilio-pancréatique [BPD], chirurgicale ouverte
		44.5X.44 ↔	Intervention inversée à la suite d'une dérivation bilio-pancréatique [BPD], laparoscopique
		44.5X.51 ↔	Intervention inversée après bypass gastrique, chirurgicale ouverte

- 44.5X.52 ↔ Intervention inversée après bypass gastrique, laparoscopique
- 44.5X.99 ↔ Révision d'anastomose gastrique, autre
- 44.61 ↔ Suture de lacération de l'estomac
- 44.64 ↔ Gastropexie
- 44.65.00 ↔ CEsophago-gastroplastie, SAP
- 44.65.10 ↔ CEsophago-gastroplastie chirurgicale ouverte, plastie du cardia
- 44.65.20 ↔ CEsophago-gastroplastie chirurgicale ouverte, (hémifundoplicature
- 44.65.99 ↔ CEsophago-gastroplastie, autre
- 44.66.00 ↔ Autres mesures de reconstruction de la fonction du sphincter gastro-œsophagien, SAP
- 44.66.11 ↔ Plastie hiatale lors d'une intervention bariatrique, chirurgicale ouverte
- 44.66.99 ↔ Autres mesures de reconstruction de la fonction du sphincter gastro-œsophagien, autre
- 44.67.00 ↔ Interventions laparoscopiques de restauration de fonction du sphincter gastro-œsophagien, SAP
- 44.67.10 ↔ Interventions laparoscopiques de restauration de fonction du sphincter gastro-œsophagien, plastie laparoscopique du cardia
- 44.67.20 ↔ Interventions laparoscopiques de restauration de fonction du sphincter gastro-œsophagien, (hémifundoplicature laparoscopique
- 44.67.99 ↔ Interventions laparoscopiques de restauration de fonction du sphincter gastro-œsophagien, autre
- 44.68 ↔ Gastroplastie
- 44.69 ↔ Autre réparation de l'estomac, autre
- 44.91 ↔ Ligature de varices gastriques
- 44.92 ↔ Manipulation peropératoire de l'estomac
- 44.95.21 ↔ Gastroplastie verticale, par chirurgie ouverte
- 44.95.22 ↔ Gastroplastie verticale, par laparoscopie
- 52.99.00 ↔ Autres opérations à ciel ouvert du pancréas, SAP
- 52.99.10 ↔ Autres opérations à ciel ouvert du pancréas, dilatation du canal pancréatique
- 52.99.20 ↔ Autres opérations à ciel ouvert du pancréas, réparation du canal pancréatique
- 52.99.99 ↔ Autres opérations à ciel ouvert du pancréas, autre
- 53.70 ↔ Réparation de hernie diaphragmatique, par voie abdominale, SAP
- 53.71.11 ↔ Opération de hernie diaphragmatique par voie abdominale, par chirurgie ouverte, sans implantation de membranes et filets
- 53.71.21 ↔ Opération de hernie diaphragmatique par voie abdominale, par chirurgie ouverte, avec implantation de membranes et filets
- 53.72.11 ↔ Opération de hernie diaphragmatique, par laparoscopie, sans implantation de membranes et filets
- 53.72.21 ↔ Opération de hernie diaphragmatique, par laparoscopie, avec implantation de membranes et filets
- 53.79 ↔ Réparation de hernie diaphragmatique, par voie abdominale, autre
- 53.80 ↔ Réparation de hernie diaphragmatique, par voie thoracique et thoraco-abdominale, SAP
- 53.81 ↔ Plicature du diaphragme
- 53.82 ↔ Réparation (cure) de hernie parasternale
- 53.83.11 ↔ Opération de hernie diaphragmatique par voie thoracique, par chirurgie ouverte, sans implantation de membranes et filets
- 53.83.21 ↔ Opération de hernie diaphragmatique par voie thoracique, par chirurgie ouverte, avec implantation de membranes et filets
- 53.84.11 ↔ Opération de hernie diaphragmatique, par thoracoscopie, sans implantation de membranes et filets
- 53.84.21 ↔ Opération de hernie diaphragmatique, par thoracoscopie, avec implantation de membranes et filets
- 53.85.11 ↔ Opération de hernie diaphragmatique, par voie thoraco-abdominale, par chirurgie ouverte, sans implantation de membranes et filets
- 53.85.21 ↔ Opération de hernie diaphragmatique par voie thoraco-abdominale, par chirurgie ouverte, avec implantation de membranes et filets
- 53.89 ↔ Réparation de hernie diaphragmatique, par voie thoracique et thoraco-abdominale, autre

Procédure G18-5

- 50.2A.11 ↔ Résection de kyste hépatique, par chirurgie ouverte
- 50.2A.12 ↔ Résection de kyste hépatique, par laparoscopie
- 50.2A.21 ↔ Bisegmentectomie gauche, par chirurgie ouverte
- 50.2A.22 ↔ Bisegmentectomie gauche, par laparoscopie
- 50.2A.23 ↔ Hémihépatectomie gauche, par chirurgie ouverte
- 50.2A.24 ↔ Hémihépatectomie gauche, par laparoscopie
- 50.2A.25 ↔ Hémihépatectomie gauche étendue, par chirurgie ouverte
- 50.2A.26 ↔ Hémihépatectomie gauche étendue, par laparoscopie
- 50.2A.27 ↔ Hémihépatectomie droite, par chirurgie ouverte
- 50.2A.28 ↔ Hémihépatectomie droite, par laparoscopie
- 50.2A.2A ↔ Hémihépatectomie droite étendue, par chirurgie ouverte
- 50.2A.2B ↔ Hémihépatectomie droite étendue, par laparoscopie
- 50.2A.2C ↔ Autre résection de plusieurs segments contigus, par chirurgie ouverte
- 50.2A.2D ↔ Autre résection de plusieurs segments contigus, par laparoscopie
- 50.2B.11 ↔ Transsection hépatique et ligature de branches portales par chirurgie ouverte, 1ère étape ALPPS
- 50.2B.12 ↔ Transsection hépatique et ligature de branches portales, par laparoscopie, 1ère étape ALPPS

Procédure G18-6

- 07.22.00 ↔ Surrénalectomie unilatérale, SAP
- 07.22.10 ↔ Surrénalectomie unilatérale, sans ovariectomie
- 07.22.11 ↔ Surrénalectomie unilatérale, avec ovariectomie
- 07.22.12 ↔ Surrénalectomie unilatérale, ablation de tissu surrénalien résiduel
- 07.22.99 ↔ Surrénalectomie unilatérale, autre
- 07.29 ↔ Surrénalectomie partielle, autre
- 07.3 ↔ Surrénalectomie bilatérale
- 38.14.10 ↔ Endartériectomie de l'aorte ascendante et de la crosse aortique
- 38.14.20 ↔ Endartériectomie de l'aorte descendante
- 38.14.30 ↔ Endartériectomie de l'aorte abdominale
- 38.14.99 ↔ Endartériectomie de l'aorte, autre
- 38.16.09 ↔ Endartériectomie et endoveinectomie de vaisseaux abdominaux, autre
- 38.16.11 ↔ Endartériectomie du tronc coeliaque
- 38.16.12 ↔ Endartériectomie de l'artère gastrique
- 38.16.13 ↔ Endartériectomie de l'artère hépatique
- 38.16.14 ↔ Endartériectomie de l'artère splénique
- 38.16.15 ↔ Endartériectomie de l'artère rénale

38.16.16 ↔	Endartériectomie de l'artère mésentérique	38.84.99 ↔	Autre occlusion chirurgicale de l'aorte, autre
38.16.17 ↔	Endartériectomie de l'artère lombaire	39.99.21 ↔	Opérations d'anomalie congénitale de l'isthme aortique (sténose) ou d'interruption de la crosse aortique
38.16.18 ↔	Endartériectomie de l'artère iliaque	41.43 ↔	Splénectomie partielle
38.16.21 ↔	Endoveinectomie de la veine iliaque	41.5 ↔	Splénectomie totale
38.34.00 ↔	Réséction de l'aorte, avec anastomose, SAP	50.23.11 ↔	Excision locale de 1-2 foyers dans le foie, jusqu'à 4 cm de diamètre respectivement, par chirurgie ouverte
38.34.10 ↔	Réséction de l'aorte ascendante et de la crosse aortique, avec anastomose	50.23.12 ↔	Excision locale de 1-2 foyers dans le foie, au moins 1 foyer de plus de 4 cm de diamètre, par chirurgie ouverte
38.34.20 ↔	Réséction de l'aorte descendante, avec anastomose	50.23.13 ↔	Excision locale de 3 foyers et plus dans le foie, par chirurgie ouverte
38.34.30 ↔	Réséction de l'aorte abdominale, avec anastomose	50.25.11 ↔	Excision locale de 1-2 foyers dans le foie, jusqu'à 4 cm de diamètre respectivement, par laparoscopie
38.34.99 ↔	Réséction de l'aorte, avec anastomose, autre	50.25.12 ↔	Excision locale de 1-2 foyers dans le foie, au moins 1 foyer de plus de 4 cm de diamètre, par laparoscopie
38.36.00 ↔	Réséction d'artères abdominales, avec anastomose, SAP	50.25.13 ↔	Excision locale de 3 foyers et plus dans le foie, par laparoscopie
38.36.10 ↔	Réséction d'artères viscérales, avec anastomose, SAP	50.27.11 ↔	Destruction locale de lésion ou de tissu du foie, par injection d'alcool, par chirurgie ouverte
38.36.11 ↔	Réséction du tronc coeliaque, avec anastomose	50.27.12 ↔	Destruction locale de lésion ou de tissu du foie, par thermothérapie induite à haute fréquence, par chirurgie ouverte
38.36.12 ↔	Réséction de l'artère gastrique, avec anastomose	50.27.13 ↔	Destruction locale de lésion ou de tissu du foie, par cryothérapie, par chirurgie ouverte
38.36.13 ↔	Réséction de l'artère hépatique, avec anastomose	50.27.14 ↔	Destruction locale de lésion ou de tissu du foie, au laser, par chirurgie ouverte
38.36.14 ↔	Réséction de l'artère splénique, avec anastomose	50.27.15 ↔	Destruction locale de lésion ou de tissu du foie, par électroporation irréversible, par chirurgie ouverte
38.36.15 ↔	Réséction de l'artère rénale, avec anastomose	50.27.19 ↔	Destruction locale de lésion ou de tissu du foie, par chirurgie ouverte, autre
38.36.16 ↔	Réséction de l'artère mésentérique, avec anastomose	50.27.21 ↔	Destruction locale de lésion ou de tissu du foie, par injection d'alcool, par laparoscopie
38.36.17 ↔	Réséction de l'artère iliaque, avec anastomose	50.27.22 ↔	Destruction locale de lésion ou de tissu du foie, par thermothérapie, par laparoscopie
38.36.19 ↔	Réséction d'artères viscérales, avec anastomose, autre	50.27.23 ↔	Destruction locale de lésion ou de tissu du foie, par cryothérapie, par laparoscopie
38.36.99 ↔	Réséction d'artères abdominales, avec anastomose, autre	50.27.24 ↔	Destruction locale de lésion ou de tissu du foie, au laser, par laparoscopie
38.37.00 ↔	Réséction de veines abdominales, avec anastomose, SAP	50.27.25 ↔	Destruction locale de lésion ou de tissu du foie, par électroporation irréversible, par laparoscopie
38.37.10 ↔	Réséction de veines abdominales profondes, avec anastomose, SAP	50.27.29 ↔	Destruction locale de lésion ou de tissu du foie, par laparoscopie, autre
38.37.11 ↔	Réséction de la veine cave inférieure, avec anastomose	50.2A.11 ↔	Réséction de kyste hépatique, par chirurgie ouverte
38.37.12 ↔	Réséction de la veine iliaque, avec anastomose	50.2A.12 ↔	Réséction de kyste hépatique, par laparoscopie
38.37.19 ↔	Réséction de veines abdominales profondes, avec anastomose, autre	50.2A.21 ↔	Bisegmentectomie gauche, par chirurgie ouverte
38.37.99 ↔	Réséction de veines abdominales, avec anastomose, autre	50.2A.22 ↔	Bisegmentectomie gauche, par laparoscopie
38.44.00 ↔	Réséction de l'aorte abdominale, avec remplacement, SAP	50.2A.23 ↔	Hémihépatectomie gauche, par chirurgie ouverte
38.44.10 ↔	Réséction de l'aorte abdominale, par voie suprarénale, avec remplacement	50.2A.24 ↔	Hémihépatectomie gauche, par laparoscopie
38.44.11 ↔	Réséction de l'aorte abdominale, par voie infrarénale, avec remplacement	50.2A.25 ↔	Hémihépatectomie gauche étendue, par chirurgie ouverte
38.44.12 ↔	Réséction de l'aorte abdominale, par voie juxtarrénale, avec remplacement	50.2A.26 ↔	Hémihépatectomie gauche étendue, par laparoscopie
38.44.99 ↔	Réséction de l'aorte abdominale, avec remplacement, autre	50.2A.27 ↔	Hémihépatectomie droite, par chirurgie ouverte
38.46 ↔	Réséction d'artères abdominales, avec remplacement	50.2A.28 ↔	Hémihépatectomie droite, par laparoscopie
38.47.00 ↔	Réséction de veines abdominales, avec remplacement, SAP	50.2A.2A ↔	Hémihépatectomie droite étendue, par chirurgie ouverte
38.47.10 ↔	Réséction de veines abdominales profondes, avec remplacement, SAP	50.2A.2B ↔	Hémihépatectomie droite étendue, par laparoscopie
38.47.11 ↔	Réséction de la veine cave inférieure, avec remplacement	50.2A.2C ↔	Autre résection de plusieurs segments contigus, par chirurgie ouverte
38.47.12 ↔	Réséction de la veine iliaque, avec remplacement	50.2A.2D ↔	Autre résection de plusieurs segments contigus, par laparoscopie
38.47.19 ↔	Réséction de veines abdominales profondes, avec remplacement, autre	50.2B.11 ↔	Transsection hépatique et ligature de branches portales par chirurgie ouverte, 1ère étape ALPPS
38.47.99 ↔	Réséction de veines abdominales, avec remplacement, autre	50.2B.12 ↔	Transsection hépatique et ligature de branches portales, par laparoscopie, 1ère étape ALPPS
38.7X.10 ↔	Interruption de la veine cave, par chirurgie ouverte, SAP	50.2C.11 ↔	Bisegmentectomie gauche, par chirurgie ouverte, pour don d'organe par une personne vivante
38.7X.11 ↔	Insertion d'un filtre antiembolique dans la veine cave, par chirurgie ouverte		
38.7X.12 ↔	Ablation d'un filtre antiembolique dans la veine cave, par chirurgie ouverte		
38.7X.13 ↔	Ligature ou plicature de la veine cave, par chirurgie ouverte		
38.7X.19 ↔	Interruption de la veine cave, par chirurgie ouverte, autre		
38.84.00 ↔	Autre occlusion chirurgicale de l'aorte, SAP		
38.84.10 ↔	Autre occlusion chirurgicale de l'aorte thoracique		
38.84.20 ↔	Autre occlusion chirurgicale de l'aorte abdominale		

50.2C.12 ↔	Bisegmentectomie gauche, par laparoscopie, pour don d'organe par une personne vivante	57.6X.13 ↔	Cystectomie partielle par laparoscopie, avec néo-implantation unilatérale ou bilatérale d'uretère
50.2C.13 ↔	Hémihépatectomie gauche, par chirurgie ouverte, pour don d'organe par une personne vivante	57.6X.20 ↔	Cystectomie partielle, résection supra-trigonale ou subtotale chirurgicale ouverte, sans néo-implantation d'uretère
50.2C.14 ↔	Hémihépatectomie gauche, par laparoscopie, pour don d'organe par une personne vivante	57.6X.21 ↔	Cystectomie partielle, résection supra-trigonale ou subtotale par laparoscopie, sans néo-implantation d'uretère
50.2C.15 ↔	Hémihépatectomie droite, par chirurgie ouverte, pour don d'organe par une personne vivante	57.6X.22 ↔	Cystectomie partielle, résection supra-trigonale ou subtotale chirurgicale ouverte, avec néo-implantation unilatérale ou bilatérale d'uretère
50.2C.16 ↔	Hémihépatectomie droite, par laparoscopie, pour don d'organe par une personne vivante	57.6X.23 ↔	Cystectomie partielle, résection supra-trigonale ou subtotale par laparoscopie, avec néo-implantation unilatérale ou bilatérale d'uretère
50.71 ↔	Hépatectomie totale, par chirurgie ouverte, pour don d'organe par une personne vivante	57.6X.99 ↔	Cystectomie partielle, autre
54.74 ↔	Autre réparation de l'épiploon	57.71.00 ↔	Cystectomie radicale, SAP
55.4 ↔	Néphrectomie partielle	57.71.10 ↔	Cystectomie radicale chirurgicale ouverte chez l'homme, sans urétrectomie
55.51.00 ↔	Néphro-urétérectomie SAP	57.71.11 ↔	Cystectomie radicale par laparoscopie chez l'homme, sans urétrectomie
55.51.01 ↔	Néphro-urétérectomie, sauf pour greffe	57.71.20 ↔	Cystectomie radicale chirurgicale ouverte chez l'homme, avec urétrectomie
55.51.99 ↔	Néphro-urétérectomie, autre	57.71.21 ↔	Cystectomie radicale par laparoscopie chez l'homme, avec urétrectomie
55.52 ↔	Néphrectomie du rein restant	57.71.30 ↔	Cystectomie radicale chirurgicale ouverte chez la femme, sans urétrectomie
55.53 ↔	Ablation de rein transplanté ou rejeté	57.71.31 ↔	Cystectomie radicale par laparoscopie chez la femme, sans urétrectomie
55.54 ↔	Néphrectomie bilatérale	57.71.40 ↔	Cystectomie radicale chirurgicale ouverte chez la femme, avec urétrectomie
56.51.00 ↔	Formation d'urétéro-iléostomie cutanée, SAP	57.71.41 ↔	Cystectomie radicale par laparoscopie chez la femme, avec urétrectomie
56.51.10 ↔	Formation d'urétéro-iléostomie cutanée, urétéro-iléo-cutanéostomie [conduit iléal] ou urétéro-colo-cutanéostomie [conduit colique/sigmoïde] par chirurgie ouverte	57.71.50 ↔	Cystectomie radicale, éviscération pelvienne (exentération) chirurgicale ouverte chez l'homme
56.51.11 ↔	Formation d'urétéro-iléostomie cutanée, urétéro-iléo-cutanéostomie [conduit iléal] ou urétéro-colo-cutanéostomie [conduit colique/sigmoïde] par laparoscopie	57.71.51 ↔	Cystectomie radicale, éviscération pelvienne (exentération) par laparoscopie chez l'homme
56.51.12 ↔	Formation d'urétéro-iléostomie cutanée avec interposition intestinale [conduit] (stomie non continente), autre voie d'abord	57.71.99 ↔	Cystectomie radicale, autre
56.51.20 ↔	Formation d'urétéro-iléostomie cutanée par transformation d'autre dérivation urinaire supravésicale	57.79.00 ↔	Autre cystectomie totale, SAP
56.51.30 ↔	Formation d'urétéro-iléostomie cutanée avec réservoir intestinal (stomie continente)	57.79.10 ↔	Autre cystectomie totale, cystectomie simple chirurgicale ouverte chez l'homme
56.51.99 ↔	Formation d'urétéro-iléostomie cutanée, autre	57.79.11 ↔	Autre cystectomie totale, cystectomie simple par laparoscopie chez l'homme
56.52.00 ↔	Révision d'urétéro-iléostomie cutanée, SAP	57.79.20 ↔	Autre cystectomie totale, cystectomie simple chirurgicale ouverte chez la femme
56.52.10 ↔	Révision d'urétéro-iléostomie cutanée avec interposition intestinale [conduit]	57.79.21 ↔	Autre cystectomie totale, cystectomie simple par laparoscopie chez la femme
56.52.20 ↔	Révision d'urétéro-iléostomie cutanée avec réservoir intestinal (stomie continente)	57.79.99 ↔	Autre cystectomie totale, autre
56.52.99 ↔	Révision d'urétéro-iléostomie cutanée, autre	57.86 ↔	Réparation d'exstrophie vésicale
56.61.00 ↔	Formation d'autre urétérostomie cutanée, SAP	57.87.00 ↔	Reconstruction de la vessie, SAP
56.61.10 ↔	Formation d'autre urétérostomie cutanée, urétéro-cutanéostomie et transurétérocutanéostomie par laparoscopie	57.87.10 ↔	Reconstruction de la vessie, réparation chirurgicale ouverte avec iléon, côlon ou estomac
56.61.20 ↔	Formation d'autre urétérostomie cutanée par transformation d'autre dérivation urinaire supravésicale	57.87.11 ↔	Reconstruction de la vessie, réparation par laparoscopie avec iléon, côlon ou estomac
56.61.99 ↔	Formation d'autre urétérostomie cutanée, autre	57.87.20 ↔	Transformation chirurgicale ouverte d'autre dérivation urinaire supravésicale en une vessie de remplacement
56.62 ↔	Révision d'autre urétérostomie cutanée	57.87.21 ↔	Transformation d'autre dérivation urinaire supravésicale en une vessie de remplacement par laparoscopie
56.71.00 ↔	Dérivation urinaire dans l'intestin, SAP	57.87.30 ↔	Plastie chirurgicale ouverte de réduction de la vessie
56.71.10 ↔	Urétéro-sigmoïdo-stomie avec formation de réservoir, par chirurgie ouverte	57.87.31 ↔	Reconstruction de la vessie, plastie de réduction de la vessie par laparoscopie
56.71.11 ↔	Urétéro-sigmoïdo-stomie avec formation de réservoir, par laparoscopie	57.87.40 ↔	Reconstruction de la vessie, plastie chirurgicale ouverte d'augmentation de la vessie
56.71.20 ↔	Dérivation urinaire dans l'intestin par transformation d'une autre dérivation urinaire supravésicale	57.87.41 ↔	Reconstruction de la vessie, plastie d'augmentation de la vessie par laparoscopie
56.71.99 ↔	Dérivation urinaire dans l'intestin, autre	57.87.99 ↔	Reconstruction de la vessie, autre
56.72 ↔	Révision d'anastomose urétéro-intestinale		
57.6X.00 ↔	Cystectomie partielle, SAP		
57.6X.10 ↔	Cystectomie partielle chirurgicale ouverte, sans néo-implantation d'uretère		
57.6X.11 ↔	Cystectomie partielle par laparoscopie, sans néo-implantation d'uretère		
57.6X.12 ↔	Cystectomie partielle chirurgicale ouverte, avec néo-implantation unilatérale ou bilatérale d'uretère		

ADRG G19**Autres interventions sur l'estomac, l'œsophage et le duodénum**

Procédure dans le tableau G19-2

DRG G19A**Autres interventions sur l'estomac, l'œsophage et le duodénum avec procédure de complication ou pour néoformation maligne ou avec CC extrêmement sévères**

Diagnostic dans le tableau G19-1 ou Procédures de complication ou PCCL > 3

DRG G19B**Autres interventions sur l'estomac, l'œsophage et le duodénum sauf pour néoformation maligne, avec intervention complexe ou âge < 16 ans**

Chaque Procédure dans le tableau G19-2 à l'exception de G19-3 ou Âge < 16 Jahre

DRG G19C**Autres interventions sur l'estomac, l'œsophage et le duodénum sauf pour néoformation maligne, âge > 15 ans****Diagnostic G19-1**

C15.0	Tumeur maligne: Œsophage cervical	C26.9	Tumeur maligne: Sièges mal définis de l'appareil digestif
C15.1	Tumeur maligne: Œsophage thoracique	C45.1	Mésothéliome du péritoine
C15.2	Tumeur maligne: Œsophage abdominal	C47.4	Tumeur maligne: Nerfs périphériques de l'abdomen
C15.3	Tumeur maligne: Tiers supérieur de l'œsophage	C48.1	Tumeur maligne: Parties précisées du péritoine
C15.4	Tumeur maligne: Tiers moyen de l'œsophage	C48.2	Tumeur maligne: Péritoine, sans précision
C15.5	Tumeur maligne: Tiers inférieur de l'œsophage	C48.8	Tumeur maligne: Lésion à localisations contiguës du rétropéritoine et du péritoine
C15.8	Tumeur maligne: Lésion à localisations contiguës de l'œsophage	C49.4	Tumeur maligne: Tissu conjonctif et autres tissus mous de l'abdomen
C15.9	Tumeur maligne: Œsophage, sans précision	C76.2	Tumeur maligne: Abdomen
C16.0	Tumeur maligne: Cardia	C78.4	Tumeur maligne secondaire de l'intestin grêle
C16.1	Tumeur maligne: Fundus	C78.5	Tumeur maligne secondaire du gros intestin et du rectum
C16.2	Tumeur maligne: Corps de l'estomac	C78.6	Tumeur maligne secondaire du rétropéritoine et du péritoine
C16.3	Tumeur maligne: Antre pylorique	C78.8	Tumeur maligne secondaire des organes digestifs, autres et non précisés
C16.4	Tumeur maligne: Pylore	D00.1	Carcinoma in situ: Œsophage
C16.5	Tumeur maligne: Petite courbure de l'estomac, sans précision	D00.2	Carcinoma in situ: Estomac
C16.6	Tumeur maligne: Grande courbure de l'estomac, sans précision	D01.0	Carcinoma in situ: Côlon
C16.8	Tumeur maligne: Lésion à localisations contiguës de l'estomac	D01.1	Carcinoma in situ: Jonction recto-sigmoïdienne
C16.9	Tumeur maligne: Estomac, sans précision	D01.2	Carcinoma in situ: Rectum
C17.0	Tumeur maligne: Duodénum	D01.3	Carcinoma in situ: Anus et canal anal
C17.1	Tumeur maligne: Jéjunum	D01.4	Carcinoma in situ: Parties de l'intestin, autres et non précisées
C17.2	Tumeur maligne: Iléon	D01.7	Carcinoma in situ: Autres organes digestifs précisés
C17.3	Tumeur maligne: Diverticule de Meckel	D01.9	Carcinoma in situ: Organe digestif, sans précision
C17.8	Tumeur maligne: Lésion à localisations contiguës de l'intestin grêle	D37.1	Tumeurs à évolution imprévisible ou inconnue: Estomac
C17.9	Tumeur maligne: Intestin grêle, sans précision	D37.2	Tumeurs à évolution imprévisible ou inconnue: Intestin grêle
C18.0	Tumeur maligne: Cæcum	D37.3	Tumeurs à évolution imprévisible ou inconnue: Appendice
C18.1	Tumeur maligne: Appendice	D37.4	Tumeurs à évolution imprévisible ou inconnue: Côlon
C18.2	Tumeur maligne: Côlon ascendant	D37.5	Tumeurs à évolution imprévisible ou inconnue: Rectum
C18.3	Tumeur maligne: Angle droit du côlon [hepatica]	D37.78	Tumeur de la cavité buccale et des organes digestifs à évolution imprévisible ou inconnue: Autres organes digestifs
C18.4	Tumeur maligne: Côlon transverse	D37.9	Tumeurs à évolution imprévisible ou inconnue: Appareil digestif, sans précision
C18.5	Tumeur maligne: Angle gauche du côlon [splénique]	D48.3	Tumeurs à évolution imprévisible ou inconnue: Rétropéritoine
C18.6	Tumeur maligne: Côlon descendant	D48.4	Tumeurs à évolution imprévisible ou inconnue: Péritoine
C18.7	Tumeur maligne: Côlon sigmoïde		
C18.8	Tumeur maligne: Lésion à localisations contiguës du côlon		
C18.9	Tumeur maligne: Côlon, sans précision		
C19	Tumeur maligne de la jonction recto-sigmoïdienne		
C20	Tumeur maligne du rectum		
C21.0	Tumeur maligne: Anus, sans précision		
C21.1	Tumeur maligne: Canal anal		
C21.2	Tumeur maligne: Zone cloacale		
C21.8	Tumeur maligne: Lésion à localisations contiguës du rectum, de l'anus et du canal anal		
C26.0	Tumeur maligne: Tractus intestinal, partie non précisée		
C26.8	Tumeur maligne: Lésion à localisations contiguës de l'appareil digestif		

Procédure G19-2

29.33.00 ↔	Pharyngectomie (partielle), SAP	38.36.16 ↔	Résection de l'artère mésentérique, avec anastomose
29.33.10 ↔	Pharyngectomie partielle, sans reconstruction	38.36.17 ↔	Résection de l'artère iliaque, avec anastomose
29.33.11 ↔	Pharyngectomie partielle, reconstruction par lambeau pédiculé régional ou distal	38.36.19 ↔	Résection d'artères viscérales, avec anastomose, autre
29.33.12 ↔	Pharyngectomie partielle, reconstruction avec greffon libre microvascularisé et anastomosé	38.36.99 ↔	Résection d'artères abdominales, avec anastomose, autre
29.33.20 ↔	Pharyngectomie totale, reconstruction par lambeau pédiculé régional ou distal	38.45.00 ↔	Résection de vaisseau thoracique, avec remplacement, SAP
29.33.21 ↔	Pharyngectomie totale, reconstruction avec greffon libre microvascularisé et anastomosé, greffon intestinal libre ou anastomose oeso-gastrique	38.45.10 ↔	Résection de l'aorte thoracique avec remplacement, SAP
29.33.99 ↔	Pharyngectomie (partielle), autre	38.45.12 ↔	Résection de l'aorte thoracique, avec remplacement
31.73 ↔	Fermeture d'autre fistule de la trachée	38.45.13 ↔	Résection de l'aorte thoraco-abdominale, avec remplacement
34.84 ↔	Autre réparation du diaphragme	38.45.14 ↔	Résection de l'aorte thoracique avec remplacement par prothèse hybride
37.31.00 ↔	Péricardectomie, SAP	38.45.15 ↔	Résection de l'aorte ascendante, avec remplacement
37.31.10 ↔	Péricardectomie partielle	38.45.16 ↔	Résection de la crosse aortique, avec remplacement
37.31.20 ↔	Péricardectomie totale	38.45.17 ↔	Résection de l'aorte ascendante ainsi que de la crosse aortique, avec remplacement
37.31.30 ↔	Excision d'adhérences du péricarde	38.45.19 ↔	Résection de l'aorte thoracique avec remplacement, autre
37.31.99 ↔	Péricardectomie, autre	38.45.20 ↔	Résection d'autres vaisseaux thoraciques, avec remplacement, SAP
38.04.00 ↔	Incision de l'aorte, SAP	38.45.21 ↔	Résection de l'artère pulmonaire, avec remplacement
38.04.10 ↔	Incision de l'aorte ascendante et de la crosse aortique	38.45.22 ↔	Résection du tronc brachio-céphalique, avec remplacement
38.04.20 ↔	Incision de l'aorte descendante	38.45.29 ↔	Résection d'autres artères thoraciques, avec remplacement
38.04.30 ↔	Incision de l'aorte abdominale	38.45.30 ↔	Résection de veine thoracique, avec remplacement, SAP
38.04.99 ↔	Incision de l'aorte, autre	38.45.31 ↔	Résection de la veine cave supérieure, avec remplacement
38.05.00 ↔	Incision d'autres vaisseaux thoraciques, SAP	38.45.38 ↔	Résection d'autres veines thoraciques profondes, avec remplacement
38.05.10 ↔	Incision d'autres artères thoraciques	38.45.39 ↔	Résection de veines thoraciques, avec remplacement, autre
38.05.20 ↔	Incision de veines thoraciques, SAP	38.45.99 ↔	Résection de vaisseaux thoraciques, avec remplacement, autre
38.05.21 ↔	Incision de veines thoraciques profondes	38.47.00 ↔	Résection de veines abdominales, avec remplacement, SAP
38.05.29 ↔	Incision de veines thoraciques, autre	38.47.10 ↔	Résection de veines abdominales profondes, avec remplacement, SAP
38.05.99 ↔	Incision d'autres vaisseaux thoraciques, autre	38.47.11 ↔	Résection de la veine cave inférieure, avec remplacement
38.07.00 ↔	Incision de veines abdominales, SAP	38.47.12 ↔	Résection de la veine iliaque, avec remplacement
38.07.10 ↔	Incision de veines abdominales profondes, SAP	38.47.19 ↔	Résection de veines abdominales profondes, avec remplacement, autre
38.07.11 ↔	Incision de la veine cave inférieure	38.47.99 ↔	Résection de veines abdominales, avec remplacement, autre
38.07.12 ↔	Incision de la veine iliaque	38.64.00 ↔	Autre excision de l'aorte, SAP
38.07.19 ↔	Incision de veines abdominales profondes, autre	38.64.10 ↔	Autre excision de l'aorte thoracique
38.07.99 ↔	Incision de veines abdominales, autre	38.64.20 ↔	Autre excision de l'aorte abdominale
38.35.00 ↔	Résection de vaisseaux thoraciques, avec anastomose, SAP	38.64.99 ↔	Autre excision de l'aorte, autre
38.35.10 ↔	Résection d'artères thoraciques, avec anastomose, SAP	38.65.10 ↔	Autre excision d'artères thoraciques
38.35.11 ↔	Résection de l'artère sous-clavière, avec anastomose	38.65.20 ↔	Autre excision de veines thoraciques, SAP
38.35.12 ↔	Résection du tronc brachio-céphalique, avec anastomose	38.65.21 ↔	Autre excision de la veine cave supérieure
38.35.13 ↔	Résection de l'artère pulmonaire, avec anastomose	38.65.22 ↔	Autre excision d'autres veines thoraciques profondes
38.35.19 ↔	Résection d'artères thoraciques, avec anastomose, autre	38.65.29 ↔	Autre excision de veines thoraciques, autre
38.35.20 ↔	Résection de veines thoraciques, avec anastomose, SAP	38.65.99 ↔	Autre excision de vaisseaux thoraciques, autre
38.35.21 ↔	Résection de la veine pulmonaire, avec anastomose	38.85.00 ↔	Autre occlusion chirurgicale d'autres vaisseaux thoraciques, SAP
38.35.22 ↔	Résection de la veine sous-clavière, avec anastomose	38.85.11 ↔	Autre occlusion chirurgicale de l'artère sous-clavière
38.35.23 ↔	Résection de la veine cave supérieure, avec anastomose	38.85.12 ↔	Autre occlusion chirurgicale de l'artère pulmonaire
38.35.28 ↔	Résection de veines thoraciques et d'autres veines profondes, avec anastomose	38.85.13 ↔	Autre occlusion chirurgicale du tronc brachio-céphalique
38.35.29 ↔	Résection de veines thoraciques, avec anastomose, autre	38.85.21 ↔	Autre occlusion chirurgicale de la veine cave supérieure
38.35.99 ↔	Résection de vaisseaux thoraciques, avec anastomose, autre		
38.36.00 ↔	Résection d'artères abdominales, avec anastomose, SAP		
38.36.10 ↔	Résection d'artères viscérales, avec anastomose, SAP		
38.36.11 ↔	Résection du tronc coeliaque, avec anastomose		
38.36.12 ↔	Résection de l'artère gastrique, avec anastomose		
38.36.13 ↔	Résection de l'artère hépatique, avec anastomose		
38.36.14 ↔	Résection de l'artère splénique, avec anastomose		
38.36.15 ↔	Résection de l'artère rénale, avec anastomose		

38.85.22 ↔	Autre occlusion chirurgicale de la veine pulmonaire	39.56.52 ↔	Réparation de la veine iliaque avec patch de tissu
38.85.23 ↔	Autre occlusion chirurgicale de la veine sous-clavière	39.56.59 ↔	Réparation de veines abdominales avec patch de tissu, autre
38.85.99 ↔	Autre occlusion chirurgicale d'autres vaisseaux thoraciques, autre	39.56.60 ↔	Réparation de vaisseaux du membre inférieur avec patch de tissu, SAP
39.10 ↔	Shunt veineux intra-abdominal, SAP	39.56.61 ↔	Réparation d'artères du membre inférieur avec patch de tissu
39.11.00 ↔	Création et révision de shunt portosystémique, TIPSS, SAP	39.56.62 ↔	Réparation de la veine fémorale et de la veine poplitée avec patch de tissu
39.11.11 ↔	Création de shunt portosystémique, recours à l'angioplastie percutanée (à ballonnet)	39.56.63 ↔	Réparation d'autres veines profondes du membre inférieur avec patch de tissu
39.11.12 ↔	Création de shunt portosystémique, thrombolyse et thrombectomie percutanées	39.56.64 ↔	Réparation de veines superficielles de la cuisse avec patch de tissu
39.11.13 ↔	Création de shunt portosystémique, utilisation d'un stent	39.56.69 ↔	Réparation de vaisseaux du membre inférieur avec patch de tissu, autre
39.11.21 ↔	Révision de shunt portosystémique, fermeture percutanée	39.56.99 ↔	Réparation de vaisseau sanguin avec patch de tissu (plastie), autre
39.11.22 ↔	Révision de shunt portosystémique, recours à l'insertion d'un stent	39.57.00 ↔	Réparation de vaisseau sanguin avec patch synthétique (plastie), SAP
39.11.23 ↔	Révision de shunt portosystémique avec thrombectomie et thrombolyse percutanées	39.57.10 ↔	Réparation de vaisseaux de la tête et du cou avec patch synthétique, SAP
39.11.24 ↔	Révision de shunt portosystémique avec réduction percutanée du diamètre d'un shunt portosystémique existant	39.57.11 ↔	Réparation de vaisseaux intracrâniens avec patch synthétique
39.11.99 ↔	Création et révision de shunt portosystémique, TIPSS, autre	39.57.12 ↔	Réparation d'artères extracrâniennes de la tête et du cou avec patch synthétique
39.19 ↔	Shunt veineux intra-abdominal, autre	39.57.13 ↔	Réparation de la veine jugulaire avec patch synthétique
39.56.00 ↔	Réparation de vaisseau sanguin, avec patch de tissu (plastie), SAP	39.57.19 ↔	Réparation de vaisseaux de la tête et du cou avec patch synthétique, autre
39.56.10 ↔	Réparation de vaisseaux de la tête et du cou avec patch de tissu, SAP	39.57.20 ↔	Réparation de vaisseaux du membre supérieur avec patch synthétique, SAP
39.56.11 ↔	Réparation de vaisseaux intracrâniens avec patch de tissu	39.57.21 ↔	Réparation d'artères du membre supérieur avec patch synthétique
39.56.12 ↔	Réparation de la veine jugulaire avec patch de tissu	39.57.22 ↔	Réparation de la veine sous-clavière, de la veine axillaire et de la veine brachio-céphalique avec patch synthétique
39.56.19 ↔	Réparation de vaisseaux de la tête et du cou avec patch de tissu, autre	39.57.23 ↔	Réparation d'autres veines profondes du membre supérieur avec patch synthétique
39.56.20 ↔	Réparation de vaisseaux du membre supérieur avec patch de tissu, SAP	39.57.29 ↔	Réparation de vaisseaux du membre supérieur avec patch synthétique, autre
39.56.21 ↔	Réparation d'artères du membre supérieur avec patch de tissu	39.57.30 ↔	Réparation de vaisseaux thoraciques avec patch synthétique, SAP
39.56.22 ↔	Réparation de la veine sous-clavière, de la veine axillaire et de la veine brachio-céphalique avec patch de tissu	39.57.31 ↔	Réparation de l'aorte thoracique avec patch synthétique
39.56.23 ↔	Réparation d'autres veines profondes du membre supérieur avec patch de tissu	39.57.32 ↔	Réparation de la veine pulmonaire avec patch synthétique
39.56.29 ↔	Réparation de vaisseaux du membre supérieur avec patch de tissu, autre	39.57.33 ↔	Réparation de la veine cave supérieure avec patch synthétique
39.56.30 ↔	Réparation de vaisseaux thoraciques avec patch de tissu, SAP	39.57.39 ↔	Réparation de vaisseaux thoraciques avec patch synthétique, autre
39.56.31 ↔	Réparation de l'aorte thoracique avec patch de tissu	39.57.40 ↔	Réparation d'artères abdominales avec patch synthétique, SAP
39.56.32 ↔	Réparation de la veine pulmonaire avec patch de tissu	39.57.41 ↔	Réparation de l'aorte abdominale avec patch synthétique
39.56.33 ↔	Réparation de la veine cave supérieure avec patch de tissu	39.57.42 ↔	Réparation du tronc coeliaque avec patch synthétique
39.56.39 ↔	Réparation de vaisseaux thoraciques avec patch de tissu, autre	39.57.43 ↔	Réparation de l'artère gastrique avec patch synthétique
39.56.40 ↔	Réparation d'artères abdominales avec patch de tissu, SAP	39.57.44 ↔	Réparation de l'artère hépatique avec patch synthétique
39.56.41 ↔	Réparation de l'aorte abdominale avec patch de tissu	39.57.45 ↔	Réparation de l'artère splénique avec patch synthétique
39.56.42 ↔	Réparation du tronc coeliaque avec patch de tissu	39.57.46 ↔	Réparation de l'artère rénale avec patch synthétique
39.56.43 ↔	Réparation de l'artère gastrique avec patch de tissu	39.57.47 ↔	Réparation de l'artère mésentérique avec patch synthétique
39.56.44 ↔	Réparation de l'artère hépatique avec patch de tissu	39.57.48 ↔	Réparation de l'artère iliaque avec patch synthétique
39.56.45 ↔	Réparation de l'artère splénique avec patch de tissu	39.57.49 ↔	Réparation d'artères abdominales avec patch synthétique, autre
39.56.46 ↔	Réparation de l'artère rénale avec patch de tissu	39.57.50 ↔	Réparation de veines abdominales avec patch synthétique, SAP
39.56.47 ↔	Réparation de l'artère mésentérique avec patch de tissu		
39.56.48 ↔	Réparation de l'artère iliaque avec patch de tissu		
39.56.49 ↔	Réparation d'artères abdominales avec patch de tissu, autre		
39.56.50 ↔	Réparation de veines abdominales avec patch de tissu, SAP		
39.56.51 ↔	Réparation de la veine cave inférieure avec patch de tissu		

39.57.51 ↔	Réparation de la veine cave inférieure avec patch synthétique	42.99.3A ↔	Enlèvement d'un système anti-reflux soutenant la fonction du sphincter œsophagien, chirurgical ouvert
39.57.52 ↔	Réparation de la veine iliaque avec patch synthétique	42.99.3B ↔	Enlèvement d'un système anti-reflux soutenant la fonction du sphincter œsophagien, laparoscopique
39.57.59 ↔	Réparation de veines abdominales avec patch synthétique, autre	42.99.3C ↔	Enlèvement d'une sonde de système anti-reflux soutenant la fonction du sphincter œsophagien, chirurgical ouvert
39.57.60 ↔	Réparation de vaisseaux du membre inférieur avec patch synthétique, SAP	42.99.3D ↔	Enlèvement d'une sonde de système anti-reflux soutenant la fonction du sphincter œsophagien, laparoscopique
39.57.61 ↔	Réparation d'artères du membre inférieur avec patch synthétique	42.99.3E ↔	Révision sans remplacement d'un système anti-reflux soutenant la fonction du sphincter œsophagien, chirurgicale ouverte
39.57.62 ↔	Réparation de la veine fémorale et de la veine poplitée avec patch synthétique	42.99.3F ↔	Révision sans remplacement d'un système anti-reflux soutenant la fonction du sphincter œsophagien, laparoscopique
39.57.63 ↔	Réparation d'autres veines profondes du membre inférieur avec patch synthétique	42.99.42 ↔	Ligature par anse largable et clipping œsophagien, par chirurgie ouverte
39.57.64 ↔	Réparation de veines superficielles de la cuisse avec patch synthétique	43.0 ↔	Gastrotomie
39.57.69 ↔	Réparation de vaisseaux du membre inférieur avec patch synthétique, autre	43.5 ↔	Gastrectomie partielle, avec anastomose œsophagienne
39.57.99 ↔	Réparation de vaisseau sanguin avec patch synthétique (plastie), autre	43.6X.00 ↔	Gastrectomie partielle, avec anastomose duodénale, SAP
39.58 ↔	Réparation de vaisseau sanguin, avec patch de type non précisé	43.6X.10 ↔	Résection du pylore avec anastomose duodénale
42.09.11 ↔	Autre incision chirurgicale ouverte de l'œsophage	43.6X.20 ↔	Opération de Billroth I
42.09.12 ↔	Autre incision laparoscopique de l'œsophage	43.6X.99 ↔	Gastrectomie partielle, avec anastomose duodénale, autre
42.10 ↔	Œsophagostomie, SAP	43.70 ↔	Gastrectomie partielle, avec anastomose jéjunale et iléale, SAP
42.11 ↔	Œsophagostomie cervicale	43.71.11 ↔	Gastrectomie partielle (résection des 2/3) avec anastomose jéjunale
42.12 ↔	Extériorisation du sac œsophagien	43.71.21 ↔	Gastrectomie partielle (résection des 4/5) avec anastomose jéjunale
42.19 ↔	Autre fistulisation externe de l'œsophage	43.72.11 ↔	Gastrectomie partielle (résection des 2/3) avec anastomose iléale
42.25 ↔	Biopsie de l'œsophage à ciel ouvert	43.72.21 ↔	Gastrectomie partielle (résection des 4/5) avec anastomose iléale
42.31 ↔	Excision locale de diverticule œsophagien	43.79 ↔	Gastrectomie partielle, avec anastomose jéjunale et iléale, autres
42.32 ↔	Excision locale d'autre lésion ou tissu œsophagien	43.89.00 ↔	Autre gastrectomie partielle, SAP
42.39 ↔	Autre destruction de lésion ou de tissu œsophagien	43.89.09 ↔	Autre gastrectomie partielle, autre
42.40 ↔	Œsophagectomie, SAP	43.89.10 ↔	Résection segmentaire de l'estomac
42.41.00 ↔	Œsophagectomie partielle, SAP	43.89.20 ↔	Dérivation bilio-pancréatique de l'estomac selon Scopinaro, technique à ciel ouvert
42.41.10 ↔	Œsophagectomie partielle, sans rétablissement de continuité	43.89.21 ↔	Dérivation bilio-pancréatique de l'estomac selon Scopinaro, par laparoscopie
42.41.20 ↔	Œsophagectomie partielle, avec rétablissement de continuité	43.89.30 ↔	Dérivation bilio-pancréatique de l'estomac avec switch duodéal [BPD-DS], chirurgicale ouverte
42.41.99 ↔	Œsophagectomie partielle, autre	43.89.31 ↔	Dérivation bilio-pancréatique de l'estomac avec switch duodéal [BPD-DS], laparoscopique
42.42.00 ↔	Œsophagectomie totale, SAP	43.89.40 ↔	Tubulisation gastrique (sleeve resection), technique à ciel ouvert
42.42.10 ↔	Œsophagectomie totale, sans rétablissement de la continuité	43.89.41 ↔	Tubulisation gastrique (sleeve resection), par laparoscopie
42.42.20 ↔	Œsophagectomie totale avec rétablissement de la continuité, par voie transmédiastinale	43.89.42 ↔	Sleeve resection après mise en place d'un anneau gastrique, chirurgicale ouverte
42.42.21 ↔	Œsophagectomie totale avec rétablissement de la continuité, par voie thoraco-abdominale	43.89.43 ↔	Sleeve resection après mise en place d'un anneau gastrique, laparoscopique
42.42.29 ↔	Œsophagectomie totale avec rétablissement de la continuité, par autre abord	43.89.44 ↔	Re-sleeve resection, chirurgicale ouverte
42.42.99 ↔	Œsophagectomie totale, autre	43.89.45 ↔	Re-sleeve resection, laparoscopique
42.82 ↔	Suture de lacération de l'œsophage	43.89.50 ↔	Switch duodéal après sleeve resection (seconde intervention), technique à ciel ouvert
42.83 ↔	Fermeture d'œsophagostomie	43.89.51 ↔	Switch duodéal après sleeve resection (seconde intervention), par laparoscopie
42.88.00 ↔	Enlèvement de prothèse de l'œsophage, SAP	43.89.61 ↔	Gastrectomie partielle avec gastro-gastrostomie
42.88.11 ↔	Enlèvement chirurgical ouvert de prothèse de l'œsophage	44.00 ↔	Vagotomie, SAP
42.88.12 ↔	Enlèvement de prothèse de l'œsophage, par laparoscopie	44.01 ↔	Vagotomie tronculaire
42.88.99 ↔	Enlèvement de prothèse de l'œsophage, autre	44.02 ↔	Vagotomie supersélective
42.89 ↔	Réparation de l'œsophage, autre	44.03 ↔	Autre vagotomie sélective
42.99.10 ↔	Autre opération de l'œsophage, opération de dévascularisation de l'œsophage	44.15 ↔	Biopsie ouverte de l'estomac
42.99.35 ↔	Implantation d'un système anti-reflux pour soutenir la fonction du sphincter œsophagien, chirurgicale ouverte	44.21 ↔	Dilatation du pylore par incision
42.99.36 ↔	Implantation d'un système anti-reflux pour soutenir la fonction du sphincter œsophagien, laparoscopique		
42.99.37 ↔	Implantation d'une sonde de système anti-reflux pour soutenir la fonction du sphincter œsophagien, chirurgicale ouverte		
42.99.38 ↔	Implantation d'une sonde de système anti-reflux pour soutenir la fonction du sphincter œsophagien, laparoscopique		

44.29 ↔	Pyloroplastie, autre	44.65.99 ↔	Œsophago-gastroplastie, autre
44.31.00 ↔	Bypass gastrique, SAP	44.66.00 ↔	Autres mesures de reconstruction de la fonction du sphincter gastro-œsophagien, SAP
44.31.09 ↔	Bypass gastrique, autre	44.66.11 ↔	Plastie hiatale lors d'une intervention bariatrique, chirurgicale ouverte
44.31.11 ↔	Bypass gastrique proximal, chirurgical ouvert	44.66.99 ↔	Autres mesures de reconstruction de la fonction du sphincter gastro-œsophagien, autre
44.31.12 ↔	Bypass gastrique proximal, laparoscopique	44.67.00 ↔	Interventions laparoscopiques de restauration de fonction du sphincter gastro-œsophagien, SAP
44.31.13 ↔	Bypass gastrique proximal après Sleeve resection, intervention inverse, chirurgical ouvert	44.67.10 ↔	Interventions laparoscopiques de restauration de fonction du sphincter gastro-œsophagien, plastie laparoscopique du cardia
44.31.14 ↔	Bypass gastrique proximal après Sleeve resection, intervention inverse, laparoscopique	44.67.20 ↔	Interventions laparoscopiques de restauration de fonction du sphincter gastro-œsophagien, (hémi-)fundoplicature laparoscopique
44.31.15 ↔	Bypass gastrique proximal après Gastric Banding, à la suite d'une intervention bariatrique, chirurgical ouvert	44.67.99 ↔	Interventions laparoscopiques de restauration de fonction du sphincter gastro-œsophagien, autre
44.31.16 ↔	Bypass gastrique proximal après Gastric Banding, à la suite d'une intervention bariatrique, laparoscopique	44.68 ↔	Gastroplastie
44.31.21 ↔	Bypass gastrique distal, chirurgical ouvert	44.69 ↔	Autre réparation de l'estomac, autre
44.31.22 ↔	Bypass gastrique distal, laparoscopique	44.91 ↔	Ligature de varices gastriques
44.31.31 ↔	Omega-loop Gastric Bypass, par chirurgie ouverte	44.92 ↔	Manipulation peropératoire de l'estomac
44.31.32 ↔	Omega-loop Gastric Bypass, par laparoscopie	44.95.21 ↔	Gastroplastie verticale, par chirurgie ouverte
44.31.41 ↔	Bypass gastrique par anastomose de Roux-en-Y, par chirurgie ouverte	44.95.22 ↔	Gastroplastie verticale, par laparoscopie
44.31.42 ↔	Bypass gastrique par anastomose de Roux-en-Y, par laparoscopie	52.99.00 ↔	Autres opérations à ciel ouvert du pancréas, SAP
44.38 ↔	Gastro-entérostomie laparoscopique	52.99.10 ↔	Autres opérations à ciel ouvert du pancréas, dilatation du canal pancréatique
44.39 ↔	Gastro-entérostomie sans gastrectomie, autre	52.99.20 ↔	Autres opérations à ciel ouvert du pancréas, réparation du canal pancréatique
44.40 ↔	Suture d'ulcère peptique, SAP	52.99.99 ↔	Autres opérations à ciel ouvert du pancréas, autre
44.41 ↔	Suture d'ulcère gastrique	53.70 ↔	Réparation de hernie diaphragmatique, par voie abdominale, SAP
44.42 ↔	Suture d'ulcère duodénal	53.71.11 ↔	Opération de hernie diaphragmatique par voie abdominale, par chirurgie ouverte, sans implantation de membranes et filets
44.49.10 ↔	Sclérose chirurgicale ouverte de varices gastriques	53.71.21 ↔	Opération de hernie diaphragmatique par voie abdominale, par chirurgie ouverte, avec implantation de membranes et filets
44.49.11 ↔	Sclérose laparoscopique de varices gastriques	53.72.11 ↔	Opération de hernie diaphragmatique, par laparoscopie, sans implantation de membranes et filets
44.49.20 ↔	Ligature chirurgicale ouverte de varices gastriques	53.72.21 ↔	Opération de hernie diaphragmatique, par laparoscopie, avec implantation de membranes et filets
44.49.21 ↔	Ligature laparoscopique de varices gastriques	53.79 ↔	Réparation de hernie diaphragmatique, par voie abdominale, autre
44.49.30 ↔	Opération de dévascularisation fundique	53.80 ↔	Réparation de hernie diaphragmatique, par voie thoracique et thoraco-abdominale, SAP
44.5X.00 ↔	Révision d'anastomose gastrique, SAP	53.81 ↔	Plicature du diaphragme
44.5X.10 ↔	Révision d'anastomose gastrique après opération de Billroth I et II	53.82 ↔	Réparation (cure) de hernie parasternale
44.5X.21 ↔	Révision d'anastomose gastrique après bypass gastrique ou avec interposition intestinale, chirurgicale ouverte	53.83.11 ↔	Opération de hernie diaphragmatique par voie thoracique, par chirurgie ouverte, sans implantation de membranes et filets
44.5X.22 ↔	Révision d'anastomose gastrique après bypass gastrique ou avec interposition intestinale, laparoscopique	53.83.21 ↔	Opération de hernie diaphragmatique par voie thoracique, par chirurgie ouverte, avec implantation de membranes et filets
44.5X.33 ↔	Révision de poche après bypass gastrique, sans recréation, par chirurgie ouverte	53.84.11 ↔	Opération de hernie diaphragmatique, par thoracoscopie, sans implantation de membranes et filets
44.5X.34 ↔	Révision de poche après bypass gastrique, sans recréation, par laparoscopie	53.84.21 ↔	Opération de hernie diaphragmatique, par thoracoscopie, avec implantation de membranes et filets
44.5X.35 ↔	Révision de poche après bypass gastrique, avec recréation, par chirurgie ouverte	53.85.11 ↔	Opération de hernie diaphragmatique, par voie thoraco-abdominale, par chirurgie ouverte, sans implantation de membranes et filets
44.5X.36 ↔	Révision de poche après bypass gastrique, avec recréation, par laparoscopie	53.85.21 ↔	Opération de hernie diaphragmatique par voie thoraco-abdominale, par chirurgie ouverte, avec implantation de membranes et filets
44.5X.41 ↔	Révision à la suite d'une dérivation bilio-pancréatique [BPD], chirurgicale ouverte	53.89 ↔	Réparation de hernie diaphragmatique, par voie thoracique et thoraco-abdominale, autre
44.5X.42 ↔	Révision à la suite d'une dérivation bilio-pancréatique [BPD], laparoscopique		
44.5X.43 ↔	Intervention inversée à la suite d'une dérivation bilio-pancréatique [BPD], chirurgicale ouverte		
44.5X.44 ↔	Intervention inversée à la suite d'une dérivation bilio-pancréatique [BPD], laparoscopique		
44.5X.51 ↔	Intervention inversée après bypass gastrique, chirurgicale ouverte		
44.5X.52 ↔	Intervention inversée après bypass gastrique, laparoscopique		
44.5X.99 ↔	Révision d'anastomose gastrique, autre		
44.61 ↔	Suture de lacération de l'estomac		
44.64 ↔	Gastropexie		
44.65.00 ↔	Œsophago-gastroplastie, SAP		
44.65.10 ↔	Œsophago-gastroplastie chirurgicale ouverte, plastie du cardia		
44.65.20 ↔	Œsophago-gastroplastie chirurgicale ouverte, (hémi-)fundoplicature		

Procédure G19-3

- 44.67.00 ↔ Interventions laparoscopiques de restauration de fonction du sphincter gastro-œsophagien, SAP
- 44.67.10 ↔ Interventions laparoscopiques de restauration de fonction du sphincter gastro-œsophagien, plastie laparoscopique du cardia
- 44.67.20 ↔ Interventions laparoscopiques de restauration de fonction du sphincter gastro-œsophagien, (hémifundoplicature laparoscopique
- 44.67.99 ↔ Interventions laparoscopiques de restauration de fonction du sphincter gastro-œsophagien, autre
- 44.68 ↔ Gastroplastie
- 44.95.00 ↔ Opération restrictive de l'estomac, SAP
- 44.95.09 ↔ Opération restrictive de l'estomac, autre
- 44.95.11 ↔ Gastric banding, chirurgical ouvert
- 44.95.12 ↔ Gastric banding, laparoscopique
- 44.95.21 ↔ Gastroplastie verticale, par chirurgie ouverte
- 44.95.22 ↔ Gastroplastie verticale, par laparoscopie
- 44.96.00 ↔ Révision d'opération restrictive de l'estomac, SAP
- 44.96.11 ↔ Remise en place de l'anneau après Gastric Banding, chirurgicale ouverte
- 44.96.12 ↔ Remise en place de l'anneau après Gastric Banding, laparoscopique
- 44.96.13 ↔ Changement de l'anneau après Gastric Banding, chirurgical ouvert
- 44.96.14 ↔ Changement de l'anneau après Gastric Banding, laparoscopique
- 44.96.16 ↔ Réparation du cathéter après Gastric Banding, avec intervention intra-abdominale, chirurgicale ouverte
- 44.96.17 ↔ Réparation du cathéter après Gastric Banding, avec intervention intra-abdominale, laparoscopique
- 44.96.18 ↔ Changement de boîtier après Gastric Banding
- 44.96.99 ↔ Révision d'opération restrictive de l'estomac, autre
- 44.97.00 ↔ Enlèvement de dispositif(s) de restriction gastrique, SAP
- 44.97.11 ↔ Enlèvement d'anneau gastrique, chirurgical ouvert
- 44.97.12 ↔ Enlèvement d'anneau gastrique, laparoscopique
- 44.97.99 ↔ Enlèvement de dispositif(s) de restriction gastrique, autre
- 53.70 ↔ Réparation de hernie diaphragmatique, par voie abdominale, SAP
- 53.71.11 ↔ Opération de hernie diaphragmatique par voie abdominale, par chirurgie ouverte, sans implantation de membranes et filets
- 53.71.21 ↔ Opération de hernie diaphragmatique par voie abdominale, par chirurgie ouverte, avec implantation de membranes et filets
- 53.72.11 ↔ Opération de hernie diaphragmatique, par laparoscopie, sans implantation de membranes et filets
- 53.72.21 ↔ Opération de hernie diaphragmatique, par laparoscopie, avec implantation de membranes et filets
- 53.79 ↔ Réparation de hernie diaphragmatique, par voie abdominale, autre
- 53.80 ↔ Réparation de hernie diaphragmatique, par voie thoracique et thoraco-abdominale, SAP
- 53.81 ↔ Plicature du diaphragme
- 53.82 ↔ Réparation (cure) de hernie parasternale
- 53.83.11 ↔ Opération de hernie diaphragmatique par voie thoracique, par chirurgie ouverte, sans implantation de membranes et filets
- 53.83.21 ↔ Opération de hernie diaphragmatique par voie thoracique, par chirurgie ouverte, avec implantation de membranes et filets
- 53.84.11 ↔ Opération de hernie diaphragmatique, par thoracoscopie, sans implantation de membranes et filets
- 53.84.21 ↔ Opération de hernie diaphragmatique, par thoracoscopie, avec implantation de membranes et filets
- 53.85.11 ↔ Opération de hernie diaphragmatique, par voie thoraco-abdominale, par chirurgie ouverte, sans implantation de membranes et filets
- 53.85.21 ↔ Opération de hernie diaphragmatique par voie thoraco-abdominale, par chirurgie ouverte, avec implantation de membranes et filets
- 53.89 ↔ Réparation de hernie diaphragmatique, par voie thoracique et thoraco-abdominale, autre

ADRG G21**Adhésiolyse péritonéale ou autres interventions sur l'intestin/entérostomie**

Procédure dans le tableau G21-1 ou Procédure dans le tableau G21-2

DRG G21Z**Adhésiolyse péritonéale ou autres interventions sur l'intestin/entérostomie****Procédure G21-1**

- 54.51 ↔ Lyse d'adhérences péritonéales, par laparoscopie
- 54.52 ↔ Lyse d'adhérences péritonéales, par chirurgie ouverte
- 54.59 ↔ Lyse d'adhérences péritonéales, autre
- 56.81 ↔ Lyse d'adhérences intraluminales de l'uretère
- 57.12 ↔ Lyse d'adhérences intraluminales avec incision de la vessie
- 57.41 ↔ Lyse transurétrale d'adhérences intraluminales
- 59.02 ↔ Autre lyse d'adhérences périrénales ou périurétérales
- 59.03.00 ↔ Lyse d'adhérences périrénales ou périurétérales par laparoscopie, SAP
- 59.03.99 ↔ Lyse d'adhérences périrénales ou périurétérales par laparoscopie, autre
- 59.11 ↔ Autre lyse d'adhérences périvésicales
- 59.12 ↔ Lyse d'adhérences périvésicales par laparoscopie
- 63.94 ↔ Lyse d'adhérence du cordon spermatique
- 65.81.00 ↔ Adhésiolyse d'ovaire et de trompe de Fallope par laparoscopie, SAP
- 65.81.10 ↔ Adhésiolyse tubo-ovariennes du péritoine pelvien de la femme par laparoscopie
- 65.81.99 ↔ Adhésiolyse d'ovaire et de trompe de Fallope par laparoscopie, autre
- 65.89.00 ↔ Autre adhésiolyse d'ovaire et de trompe de Fallope, SAP
- 65.89.10 ↔ Autre adhésiolyse d'ovaire et de trompe de Fallope, par chirurgie ouverte
- 65.89.11 ↔ Autre adhésiolyse d'ovaire et de trompe de Fallope, avec traitement microchirurgical
- 65.89.12 ↔ Autre adhésiolyse tubo-ovariennes du péritoine pelvien de la femme, par chirurgie ouverte
- 65.89.13 ↔ Autre adhésiolyse tubo-ovariennes du péritoine pelvien de la femme, avec traitement microchirurgical

65.89.99 ↔ Autre adhésiolyse d'ovaire et de trompe de Fallope, autre	70.13 ↔ Lyse d'adhérences intraluminales du vagin
	71.01 ↔ Lyse d'adhérences de la vulve

Procédure G21-2

46.02 ↔ Résection de segment extériorisé d'intestin grêle	46.41.99 ↔ Révision de stomie de l'intestin grêle, autre
46.04 ↔ Résection de segment extériorisé de gros intestin	46.43.00 ↔ Révision de stomie artificielle du gros intestin, SAP
46.12.11 ↔ Colostomie terminale, par chirurgie ouverte	46.43.10 ↔ Plastie d'élargissement ou de resserrement de colostomie
46.12.12 ↔ Colostomie terminale, par laparoscopie	46.43.11 ↔ Nouvelle implantation de colostomie
46.15.11 ↔ Double colostomie, par chirurgie ouverte	46.43.12 ↔ Ablation de la partie avancée d'une colostomie
46.15.12 ↔ Double colostomie, par laparoscopie	46.43.20 ↔ Conversion d'une colostomie en stomie continente
46.25.11 ↔ Jéjunostomie et iléostomie terminale, par chirurgie ouverte	46.43.99 ↔ Autre révision de stomie artificielle du gros intestin, autre
46.25.12 ↔ Jéjunostomie et iléostomie terminale, par laparoscopie	46.79.10 ↔ Suture d'autre lacération de l'intestin
46.26.11 ↔ Double jéjunostomie et iléostomie, par chirurgie ouverte	46.79.21 ↔ Fermeture chirurgicale ouverte d'autre fistule intestinale
46.26.12 ↔ Double jéjunostomie et iléostomie, par laparoscopie	46.79.22 ↔ Fermeture laparoscopique d'autre fistule intestinale
46.29 ↔ Jéjunostomie et iléostomie, autre	46.79.30 ↔ Plastie d'élargissement ou de resserrement de l'intestin
46.40 ↔ Révision de stoma intestinal, SAP	46.79.31 ↔ Allongement longitudinal de l'intestin selon Bianchi
46.41.00 ↔ Révision de stomie de l'intestin grêle, SAP	46.79.32 ↔ Entéroplastie transverse sérielle [STEP]
46.41.10 ↔ Plastie d'élargissement ou de resserrement de stomie de l'intestin grêle	46.79.39 ↔ Autre allongement de l'intestin
46.41.11 ↔ Nouvelle implantation de stomie de l'intestin grêle	46.79.40 ↔ Réalisation d'un réservoir, intestin grêle
46.41.12 ↔ Ablation de la partie avancée d'une stomie de l'intestin grêle	46.79.41 ↔ Réalisation d'un réservoir, gros intestin
46.41.20 ↔ Conversion d'une stomie de l'intestin grêle en stomie continente	46.79.50 ↔ Révision d'un réservoir, intestin grêle
	46.79.51 ↔ Révision d'un réservoir, gros intestin
	48.93 ↔ Réparation de fistule pérectale

ADRG G22**Appendicectomie**

Procédure dans le tableau G22-2 ou (Procédure dans le tableau G22-3 et seul OR-Procédures de tableau G22-3)

DRG G22A**Appendicectomie pour péritonite avec CC sévères et âge < 16 ans, plus d'un jour d'hospitalisation**

Diagnostic principal dans le tableau G22-1 et PCCL > 2 et Âge < 16 Jahre

DRG G22B**Appendicectomie pour péritonite ou CC extrêmement sévères, âge > 15 ans, plus d'un jour d'hospitalisation**

Diagnostic principal dans le tableau G22-1 ou PCCL > 3

DRG G22C**Appendicectomie, plus d'un jour d'hospitalisation****DRG G22D****Appendicectomie, un jour d'hospitalisation**

Durée de séjour est égale 1 Tage

Diagnostic G22-1

K35.2	Appendicite aiguë avec péritonite généralisée	K65.0	Péritonite aiguë
K35.31	Appendicite aiguë avec péritonite localisée avec perforation ou rupture	K65.8	Autres péritonites
K35.32	Appendicite aiguë avec abcès péritonéal	K65.9	Péritonite, sans précision

Procédure G22-2

47.00 ↔ Appendicectomie, SAP	47.11 ↔ Appendicectomie en passant, dans le cadre d'une laparoscopie faite pour une autre raison
47.01 ↔ Appendicectomie, par laparoscopie	47.2 ↔ Drainage d'abcès appendiculaire
47.02 ↔ Appendicectomie, par chirurgie ouverte	47.9 ↔ Opérations de l'appendice, autre
47.09 ↔ Appendicectomie, autres	

Procédure G22-3

47.10 ↔	Appendicectomie en passant, SAP	47.12 ↔	Appendicectomie en passant, dans le cadre d'une laparotomie faite pour une autre raison
47.11 ↔	Appendicectomie en passant, dans le cadre d'une laparoscopie faite pour une autre raison	47.19 ↔	Appendicectomie en passant, autre

ADRG G26**Autres interventions sur l'anus**

Au moins un(e) Procédure dans le tableau G26-1

DRG G26A**Autres interventions sur l'anus, âge < 16 ans**

Äge < 16 Jahre ou Procédure dans le tableau G26-2

DRG G26B**Autres interventions sur l'anus, âge > 15 ans****Procédure G26-1**

48.81 ↔	Incision de tissu périrectal	49.52 ↔	Sphinctérotomie anale postérieure
48.82 ↔	Excision de tissu périrectal	49.59 ↔	Sphinctérotomie anale, autre
49.11 ↔	Fistulotomie anale	49.6 ↔	Excision de l'anus
49.12 ↔	Fistulectomie anale	49.73.00 ↔	Fermeture de fistule anale, SAP
49.43 ↔	Cautérisation d'hémorroïdes	49.73.11 ↔	Fermeture de fistule anale par lambeaux muqueux
49.44 ↔	Destruction d'hémorroïdes par cryothérapie	49.73.12 ↔	Fermeture de fistule anale par greffe
49.45 ↔	Ligature d'hémorroïdes	49.73.99 ↔	Fermeture de fistule anale, autre
49.46.00 ↔	Excision d'hémorroïdes, SAP	61.0X.00 ↔	Incision et drainage de scrotum et de tunique vaginale, SAP
49.46.10 ↔	Excision d'hémorroïdes, hémorroïdopexie	61.0X.10 ↔	Incision et drainage de scrotum et de tunique vaginale pour extraction de corps étranger
49.46.11 ↔	Excision d'hémorroïdes, ligature d'artère hémorroïdale	61.0X.99 ↔	Incision et drainage de scrotum et de tunique vaginale, autre
49.46.12 ↔	Excision d'hémorroïdes avec plastie réparatrice		
49.46.99 ↔	Excision d'hémorroïdes, autre		
49.51 ↔	Sphinctérotomie anale latérale gauche		

Procédure G26-2

49.73.11 ↔	Fermeture de fistule anale par lambeaux muqueux	49.73.99 ↔	Fermeture de fistule anale, autre
49.73.12 ↔	Fermeture de fistule anale par greffe		

ADRG G29**Autre radiothérapie pour les maladies et troubles des organes digestifs, plus d'un jour d'hospitalisation**

Procédure dans le tableau G29-1 et Durée de séjour > 1 Tage

DRG G29A**Autre radiothérapie pour maladies et troubles des organes digestifs, plus d'un jour d'hospitalisation, avec CC extrêmement sévères**

PCCL > 3

DRG G29B**Autre radiothérapie pour maladies et troubles des organes digestifs, plus d'un jour d'hospitalisation****Procédure G29-1**

92.20 ↔	Perfusion d'isotope radioactif liquide	92.22.11 ↔	Radiothérapie peropératoire par rayons X, jusqu'à 300 kV
92.21.00 ↔	Radiothérapie superficielle: SAP	92.22.12 ↔	Radiothérapie peropératoire par rayons X, 300 kV - < 1 MV
92.21.01 ↔	Radiothérapie superficielle: jusqu'à 2 champs d'irradiation	92.22.19 ↔	Autre radiothérapie peropératoire par rayons X
92.21.02 ↔	Radiothérapie superficielle: plus de 2 champs d'irradiation	92.23.00 ↔	Radiothérapie de haut voltage: SAP
92.22.00 ↔	Radiothérapie en orthovoltage: SAP	92.23.01 ↔	Appareil de télécobalt, jusqu'à 2 champs d'irradiation
92.22.01 ↔	Radiothérapie en orthovoltage: jusqu'à 2 champs d'irradiation	92.23.02 ↔	Appareil de télécobalt, 3 à 4 champs d'irradiation
92.22.02 ↔	Radiothérapie en orthovoltage: plus de 2 champs d'irradiation	92.23.03 ↔	Appareil de télécobalt plus de 4 champs d'irradiation ou radiothérapie conformationnelle en 3D
		92.23.08 ↔	Radiothérapie de haut voltage: autres isotopes
		92.23.09 ↔	Autre appareil de télécobalt

92.24.00 ↔	Téléradiothérapie à photons, accélérateur linéaire, SAP	92.25.23 ↔	Téléradiothérapie par électron, accélérateur linéaire, sans guidage par l'image, radiothérapie conformationnelle en 3D
92.24.01 ↔	Téléradiothérapie à photons, accélérateur linéaire, irradiation large	92.25.24 ↔	Téléradiothérapie par électron, accélérateur linéaire, sans guidage par l'image, radiothérapie avec modulation d'intensité
92.24.02 ↔	Téléradiothérapie à photons, accélérateur linéaire, irradiation hémicorporelle	92.26.00 ↔	Autre téléradiothérapie par particule radioactive, SAP
92.24.03 ↔	Téléradiothérapie à photons, accélérateur linéaire, irradiation corporelle totale	92.26.99 ↔	Autre téléradiothérapie par particule radioactive, autre
92.24.04 ↔	Téléradiothérapie à photons, accélérateur linéaire, radiothérapie peropératoire	92.27.00 ↔	Implantation ou insertion d'élément radioactif (brachythérapie par des sources scellées de radionucléides), surface corporelle, site d'application autre ou non spécifié
92.24.09 ↔	Téléradiothérapie à photons, accélérateur linéaire, autre	92.27.10 ↔	Implantation ou insertion d'élément radioactif (brachythérapie par des sources scellées de radionucléides), organes génitaux féminins, SAP
92.24.11 ↔	Téléradiothérapie à photons, accélérateur linéaire, positionnement guidé par l'image (IGRT), jusqu'à 2 champs d'irradiation	92.27.11 ↔	Implantation ou insertion d'élément radioactif (brachythérapie par des sources scellées de radionucléides), intra-utérine
92.24.12 ↔	Téléradiothérapie à photons, accélérateur linéaire, positionnement guidé par l'image (IGRT), plus de 2 champs d'irradiation	92.27.12 ↔	Implantation ou insertion d'élément radioactif (brachythérapie par des sources scellées de radionucléides), intravaginale
92.24.13 ↔	Téléradiothérapie à photons, accélérateur linéaire, positionnement guidé par l'image (IGRT), radiothérapie conformationnelle en 3D	92.27.13 ↔	Implantation ou insertion d'élément radioactif (brachythérapie par des sources scellées de radionucléides), intra-utérine et intravaginale combinée
92.24.14 ↔	Téléradiothérapie à photons, accélérateur linéaire, positionnement guidé par l'image (IGRT), radiothérapie avec modulation d'intensité	92.27.21 ↔	Implantation ou insertion d'élément radioactif (brachythérapie par des sources scellées de radionucléides), surface corporelle
92.24.21 ↔	Téléradiothérapie à photons, accélérateur linéaire, sans guidage par l'image, jusqu'à 2 champs d'irradiation	92.27.22 ↔	Implantation ou insertion d'élément radioactif (brachythérapie par des sources scellées de radionucléides), intracavitaire
92.24.22 ↔	Téléradiothérapie à photons, accélérateur linéaire, sans guidage par l'image, plus de 2 champs d'irradiation	92.27.23 ↔	Implantation ou insertion d'élément radioactif (brachythérapie par des sources scellées de radionucléides), intraluminaire
92.24.23 ↔	Téléradiothérapie à photons, accélérateur linéaire, sans guidage par l'image, radiothérapie conformationnelle en 3D	92.27.30 ↔	Implantation ou insertion d'élément radioactif (brachythérapie par des sources scellées de radionucléides), vaisseau non spécifié
92.24.24 ↔	Téléradiothérapie à photons, accélérateur linéaire, sans guidage par l'image, radiothérapie avec modulation d'intensité	92.27.31 ↔	Implantation ou insertion d'élément radioactif (brachythérapie par des sources scellées de radionucléides), vaisseau coronaire
92.24.30 ↔	Téléradiothérapie à photons: radiothérapie hautement complexe à l'aide d'équipements spécialisés	92.27.39 ↔	Implantation ou insertion d'élément radioactif (brachythérapie par des sources scellées de radionucléides), autre vaisseau
92.25.00 ↔	Téléradiothérapie par électron, accélérateur linéaire, SAP	92.27.40 ↔	Implantation ou insertion peropératoires d'élément radioactif (brachythérapie par des sources scellées de radionucléides)
92.25.01 ↔	Téléradiothérapie par électron, accélérateur linéaire, irradiation large	92.27.70 ↔	Moulages radioactifs, SAP
92.25.02 ↔	Téléradiothérapie par électron, accélérateur linéaire, irradiation hémicorporelle	92.27.71 ↔	Moulages radioactifs: construction et application de moulage radioactif superficiel
92.25.03 ↔	Téléradiothérapie par électron, accélérateur linéaire, irradiation corporelle totale	92.27.72 ↔	Moulages radioactifs: construction et pose d'applicateur non utilisé sur la surface corporelle
92.25.04 ↔	Téléradiothérapie par électron, accélérateur linéaire, radiothérapie peropératoire	92.27.73 ↔	Moulages radioactifs: construction et pose d'applicateur oculaire
92.25.09 ↔	Téléradiothérapie par électron, accélérateur linéaire, autre	92.27.79 ↔	Autres moulages radioactifs
92.25.11 ↔	Téléradiothérapie par électron, accélérateur linéaire, positionnement guidé par l'image	92.28.00 ↔	Injection, instillation ou administration orale de radio-isotope, SAP
92.25.12 ↔	Téléradiothérapie par électron, accélérateur linéaire, positionnement guidé par l'image, jusqu'à 2 champs d'irradiation	92.28.09 ↔	Injection, instillation ou administration orale de radio-isotopes, autre
92.25.13 ↔	Téléradiothérapie par électron, accélérateur linéaire, positionnement guidé par l'image, plus de 2 champs d'irradiation	92.28.11 ↔	Thérapie de métastases osseuses par radionucléides libres
92.25.14 ↔	Téléradiothérapie par électron, accélérateur linéaire, positionnement guidé par l'image, radiothérapie conformationnelle en 3D	92.28.14 ↔	Instillation d'un radionucléide libre dans l'articulation
92.25.15 ↔	Téléradiothérapie par électron, accélérateur linéaire, positionnement guidé par l'image, radiothérapie avec modulation d'intensité	92.28.24 ↔	Radio-chimioembolisation intravasculaire sélective par le I-131-lipiodol
92.25.21 ↔	Téléradiothérapie par électron, accélérateur linéaire, sans guidage par l'image, jusqu'à 2 champs d'irradiation	92.28.25 ↔	Radiothérapie intravasculaire sélective (SIRT) par embolisation avec des microsphères marquées à l'yttrium-90
92.25.22 ↔	Téléradiothérapie par électron, accélérateur linéaire, sans guidage par l'image, plus de 2 champs d'irradiation	92.28.26 ↔	Radiothérapie intravasculaire sélective (SIRT) par embolisation avec des microsphères marquées à l'holmium-166

92.28.33 ↔	Brachythérapie endovasculaire au rhénium-188	92.29.29 ↔	Brachythérapie interstitielle par implantation de sources radioactives amovibles en fonction du volume dans plusieurs plans, autre
92.28.41 ↔	Traitement à l'iode radioactif, dose thérapeutique de I-131 jusqu'à 1,2 GBq, sans administration de thyroïdectomie recombinante (rh-TSH)	92.29.31 ↔	Brachythérapie interstitielle par implantation de sources radioactives permanentes, jusqu'à 10 sources
92.28.42 ↔	Traitement à l'iode radioactif, dose thérapeutique de I-131 jusqu'à 1,2 GBq, avec administration de thyroïdectomie recombinante (rh-TSH)	92.29.32 ↔	Brachythérapie interstitielle par implantation de sources radioactives permanentes, de 11 à 15 sources
92.28.43 ↔	Traitement à l'iode radioactif, dose thérapeutique de I-131 de plus de 1,2 GBq à moins de 5 GBq, sans administration de thyroïdectomie recombinante (rh-TSH)	92.29.33 ↔	Brachythérapie interstitielle par implantation de sources radioactives permanentes, de 16 à 20 sources
92.28.44 ↔	Traitement à l'iode radioactif, dose thérapeutique de I-131 de plus de 1,2 GBq à moins de 5 GBq, avec administration de thyroïdectomie recombinante (rh-TSH)	92.29.34 ↔	Brachythérapie interstitielle par implantation de sources radioactives permanentes, de 21 à 25 sources
92.28.45 ↔	Traitement à l'iode radioactif, dose thérapeutique de I-131 de 5 GBq et plus, sans administration de thyroïdectomie recombinante (rh-TSH)	92.29.35 ↔	Brachythérapie interstitielle par implantation de sources radioactives permanentes, de 26 à 30 sources
92.28.46 ↔	Traitement à l'iode radioactif, dose thérapeutique de I-131 de 5 GBq et plus, avec administration de thyroïdectomie recombinante (rh-TSH)	92.29.36 ↔	Brachythérapie interstitielle par implantation de sources radioactives permanentes, de 31 à 35 sources
92.28.51 ↔	Radioimmunothérapie par 90Y-ibritumomab-tiuxétan, parentérale	92.29.37 ↔	Brachythérapie interstitielle par implantation de sources radioactives permanentes, de 36 à 40 sources
92.28.52 ↔	Radioimmunothérapie par iode 131 [I-131] tositumomab, par voie parentérale	92.29.38 ↔	Brachythérapie interstitielle par implantation de sources radioactives permanentes, de 41 à 45 sources
92.28.53 ↔	Radioimmunothérapie par autres anticorps, parentérale	92.29.39 ↔	Brachythérapie interstitielle par implantation de sources radioactives permanentes, de 46 à 50 sources
92.28.64 ↔	Radiothérapie par ciblage de récepteurs avec l'analogue de la somatostatine TOC (octréotide) conjugué au DOTA	92.29.3A ↔	Brachythérapie interstitielle par implantation de sources radioactives permanentes, de 51 à 55 sources
92.28.65 ↔	Radiothérapie par ciblage de récepteurs avec l'analogue de la somatostatine TATE (octréotide) conjugué au DOTA	92.29.3B ↔	Brachythérapie interstitielle par implantation de sources radioactives permanentes, de 56 à 60 sources
92.28.66 ↔	Radiothérapie par ciblage de récepteurs par antagonistes de la somatostatine	92.29.3C ↔	Brachythérapie interstitielle par implantation de sources radioactives permanentes, de 61 à 65 sources
92.28.67 ↔	Radiothérapie par ciblage de récepteurs par ligands de PSMA	92.29.3D ↔	Brachythérapie interstitielle par implantation de sources radioactives permanentes, de 66 à 70 sources
92.28.69 ↔	Radiothérapie à petites molécules, autre	92.29.3E ↔	Brachythérapie interstitielle par implantation de sources radioactives permanentes, 71 sources et plus
92.28.71 ↔	Administration parentérale de I-131-MIBG (méta-iodobenzylguanidine marquée à l'iode-131)	92.29.40 ↔	Brachythérapie par applicateurs superficiels, SAP
92.29.00 ↔	Brachythérapie par des sources scellées de radionucléides, SAP	92.29.49 ↔	Autre brachythérapie par applicateurs superficiels
92.29.09 ↔	Autre brachythérapie par des sources scellées de radionucléides	92.29.51 ↔	Enlèvement de sources scellées de radionucléides ou d'applicateurs inactifs sous anesthésie
92.29.11 ↔	Brachythérapie interstitielle par implantation de sources radioactives amovibles dans un seul plan, faible débit de dose	92.30.00 ↔	Radiochirurgie stéréotaxique en un temps, SAP
92.29.12 ↔	Brachythérapie interstitielle par implantation de sources radioactives amovibles dans un seul plan, débit de dose pulsé (pulsed dose rate)	92.30.01 ↔	Radiochirurgie stéréotaxique, en un temps: cérébrale, SAP
92.29.13 ↔	Brachythérapie interstitielle par implantation de sources radioactives amovibles dans un seul plan, haut débit de dose	92.30.02 ↔	Radiochirurgie stéréotaxique, en un temps: extracérébrale, SAP
92.29.19 ↔	Brachythérapie interstitielle par implantation de sources radioactives amovibles dans un seul plan, autre	92.30.20 ↔	Radiochirurgie stéréotaxique, en un temps: cérébrale, radiothérapie à intensité modulée
92.29.21 ↔	Brachythérapie interstitielle par implantation de sources radioactives amovibles en fonction du volume dans plusieurs plans, faible débit de dose	92.30.21 ↔	Radiochirurgie stéréotaxique, en un temps: cérébrale, Intensity Modulated Arc Therapy (IMAT).
92.29.22 ↔	Brachythérapie interstitielle par implantation de sources radioactives amovibles en fonction du volume dans plusieurs plans, débit de dose pulsé (pulsed dose rate)	92.30.22 ↔	Radiochirurgie stéréotaxique, en un temps: cérébrale, guidée par l'image
92.29.23 ↔	Brachythérapie interstitielle par implantation de sources radioactives amovibles en fonction du volume dans plusieurs plans, haut débit de dose	92.30.30 ↔	Radiochirurgie stéréotaxique, en un temps: extracérébrale, radiothérapie avec modulation d'intensité
92.29.24 ↔	Brachythérapie par implantation peropératoire de sources radioactives amovibles dans plusieurs plans, haut débit de dose	92.30.31 ↔	Radiochirurgie stéréotaxique, en un temps: extracérébrale, Intensity Modulated Arc Therapy (IMAT).
		92.30.32 ↔	Radiochirurgie stéréotaxique, en un temps: extracérébrale, guidée par l'image
		92.30.99 ↔	Radiochirurgie stéréotaxique, en un temps, autre
		92.31.00 ↔	Radiochirurgie à photons non spécifiée, cérébrale

92.31.10 ↔	Radiochirurgie à photons non spécifiée, extracérébrale	92.39.22 ↔	Autre radiothérapie de haut voltage, radiochirurgie stéréotaxique, fractionnée: cérébrale, guidée par l'image
92.32.00 ↔	Radiochirurgie photonique multisources, SAP	92.39.29 ↔	Autre radiothérapie de haut voltage, radiochirurgie stéréotaxique, fractionnée, extracérébrale, autre
92.32.01 ↔	Radiochirurgie photonique multisources: gamma-knife	92.39.30 ↔	Autre radiothérapie de haut voltage, radiochirurgie stéréotaxique, fractionnée: extracérébrale, radiothérapie avec modulation d'intensité
92.33.00 ↔	Radiochirurgie aux particules, SAP	92.39.31 ↔	Autre radiothérapie de haut voltage, radiochirurgie stéréotaxique, fractionnée: extracérébrale, Intensity Modulated Arc Therapy (IMAT).
92.33.01 ↔	Autre radiothérapie de haut voltage: radiochirurgie stéréotaxique, en un temps, cérébrale	92.39.32 ↔	Autre radiothérapie de haut voltage, radiochirurgie stéréotaxique, fractionnée: extracérébrale, guidée par l'image
92.33.11 ↔	Autre radiothérapie de haut voltage: radiochirurgie stéréotaxique, en un temps, extracérébrale	92.39.39 ↔	Autre radiothérapie de haut voltage, radiochirurgie stéréotaxique, fractionnée, extracérébrale, autre
92.39.00 ↔	Autre radiochirurgie stéréotaxique, SAP	92.41 ↔	Radiothérapie par électrons peropératoire
92.39.01 ↔	Autre radiothérapie de haut voltage, radiochirurgie stéréotaxique, fractionnée, cérébrale, SAP		
92.39.11 ↔	Autre radiothérapie de haut voltage, radiochirurgie stéréotaxique, fractionnée, extracérébrale, SAP		
92.39.20 ↔	Autre radiothérapie de haut voltage, radiochirurgie stéréotaxique, fractionnée: cérébrale, radiothérapie à intensité modulée		
92.39.21 ↔	Autre radiothérapie de haut voltage, radiochirurgie stéréotaxique, fractionnée: cérébrale, Intensity Modulated Arc Therapy (IMAT).		

ADR G33**Procédures opératoires complexes en plusieurs temps pour maladies et troubles des organes digestifs**

Au moins deux traitements, qui sont séparés au moins d'un jour dans dans [Procédure dans le tableau G33-1 et Procédure dans le tableau G33-2] ou au moins deux traitements, qui sont séparés au moins d'un jour dans dans [Procédure dans le tableau G33-3 et Procédure dans le tableau G33-4]

DRG G33Z**Procédures opératoires complexes en plusieurs temps pour maladies et troubles des organes digestifs****Procédure G33-1**

45.50 ↔	Isolement de segment d'intestin, SAP	45.80 ↔	Colectomie totale; SAP
45.51 ↔	Isolement de segment d'intestin grêle	45.81.11 ↔	Colectomie, par chirurgie ouverte
45.52 ↔	Isolement de segment du gros intestin	45.81.12 ↔	Colectomie, par laparoscopie
45.61 ↔	Résection segmentaire multiple d'intestin grêle	45.82.11 ↔	Proctocolectomie, par chirurgie ouverte
45.62 ↔	Autre résection partielle d'intestin grêle	45.82.12 ↔	Proctocolectomie, par laparoscopie
45.63.00 ↔	Exérèse totale de l'intestin grêle, SAP	45.89 ↔	Colectomie totale, autre
45.63.99 ↔	Exérèse totale de l'intestin grêle, autre	45.90 ↔	Anastomose intestinale, SAP
45.70 ↔	Excision partielle du gros intestin, SAP	45.91 ↔	Anastomose entre intestin grêle et intestin grêle
45.73.11 ↔	Hémi-colectomie droite, par chirurgie ouverte	45.92.11 ↔	Anastomose entre l'intestin grêle et le rectum avec formation d'un réservoir (pouch)
45.73.12 ↔	Hémi-colectomie droite, par laparoscopie	45.92.12 ↔	Anastomose entre l'intestin grêle et le rectum sans formation d'un réservoir (pouch)
45.74.11 ↔	Résection du côlon transverse, par chirurgie ouverte	45.93 ↔	Anastomose entre intestin grêle et gros intestin
45.74.12 ↔	Résection du côlon transverse, par laparoscopie	45.94 ↔	Anastomose entre gros intestin et gros intestin
45.75.11 ↔	Hémi-colectomie gauche, par chirurgie ouverte	45.95.11 ↔	Anastomose entre l'intestin grêle et l'anus avec formation d'un réservoir
45.75.12 ↔	Hémi-colectomie gauche, par laparoscopie	45.95.12 ↔	Anastomose entre l'intestin grêle et l'anus sans formation de réservoir
45.75.21 ↔	Hémi-colectomie gauche avec sigmoïdectomie, par chirurgie ouverte	45.95.21 ↔	Anastomose entre le côlon et l'anus
45.75.22 ↔	Hémi-colectomie gauche avec sigmoïdectomie, par laparoscopie	45.96 ↔	Anastomose entre le côlon et le rectum
45.76.00 ↔	Sigmoïdectomie, SAP	45.97.11 ↔	Création d'une anastomose basse sur l'intestin grêle, par chirurgie ouverte
45.76.09 ↔	Sigmoïdectomie, autre	45.97.12 ↔	Création d'une anastomose basse sur l'intestin grêle, par laparoscopie
45.76.11 ↔	Sigmoïdectomie, par chirurgie ouverte	45.98.13 ↔	Révision d'une anastomose à l'anus
45.76.21 ↔	Sigmoïdectomie, par laparoscopie	45.99 ↔	Anastomose intestinale, autre
45.77.11 ↔	Hémi-colectomie droite étendue, par chirurgie ouverte	48.1 ↔	Rectostomie
45.77.12 ↔	Hémi-colectomie droite étendue, par laparoscopie	48.41 ↔	Résection sous-muqueuse du rectum (opération de Soave)
45.77.21 ↔	Hémi-colectomie gauche étendue, par chirurgie ouverte	48.49 ↔	Résection du rectum avec abaissement du côlon, autre
45.77.22 ↔	Hémi-colectomie gauche étendue, par laparoscopie	48.50 ↔	Résection du rectum sans conservation du sphincter, SAP
45.78.11 ↔	Résection segmentaire, par chirurgie ouverte	48.51 ↔	Résection abdomino-périnéale du rectum
45.78.12 ↔	Résection segmentaire, par laparoscopie		
45.78.21 ↔	Résection segmentaire multiple, par chirurgie ouverte		
45.78.22 ↔	Résection segmentaire multiple, par laparoscopie		
45.79 ↔	Excision partielle du gros intestin, autre		

48.53 ↔ Résection abdomino-sacrée, sacro-périnéale et périnéale du rectum	48.66.22 ↔ Résection antérieure du rectum, avec entérostomie et fermeture du bout distal, par chirurgie ouverte
48.59 ↔ Résection du rectum sans conservation du sphincter, autre	48.66.23 ↔ Résection antérieure du rectum, avec anastomose, par laparoscopie
48.65 ↔ Résection du rectum selon Duhamel	48.66.24 ↔ Résection antérieure du rectum, avec entérostomie et fermeture du bout distal, par laparoscopie
48.66.00 ↔ Résection du rectum avec conservation du sphincter, SAP	48.66.25 ↔ Résection antérieure du rectum, transanale
48.66.09 ↔ Résection du rectum avec conservation du sphincter, autre	48.66.31 ↔ Résection antérieure profonde du rectum, avec anastomose, par chirurgie ouverte
48.66.11 ↔ Résection en manchette et résection tubulaire du rectum, avec anastomose, par chirurgie ouverte	48.66.32 ↔ Résection antérieure profonde du rectum, avec entérostomie et fermeture du bout distal, par chirurgie ouverte
48.66.12 ↔ Résection en manchette et résection tubulaire du rectum, avec entérostomie et fermeture du bout distal, par chirurgie ouverte	48.66.33 ↔ Résection antérieure profonde du rectum, avec anastomose, par laparoscopie
48.66.13 ↔ Résection en manchette et résection tubulaire du rectum, avec anastomose, par laparoscopie	48.66.34 ↔ Résection antérieure profonde du rectum, avec entérostomie et fermeture du bout distal, par laparoscopie
48.66.14 ↔ Résection en manchette et résection tubulaire du rectum, avec entérostomie et fermeture du bout distal, par laparoscopie	48.66.35 ↔ Résection antérieure profonde du rectum, avec anastomose, transanale
48.66.15 ↔ Résection en manchette et résection tubulaire du rectum, transanale	48.69 ↔ Autre résection du rectum, autre
48.66.21 ↔ Résection antérieure du rectum, avec anastomose, par chirurgie ouverte	48.74 ↔ Rectorectostomie
	49.74 ↔ Transposition du muscle droit interne (muscle gracile) de la cuisse pour incontinence anale

Procédure G33-2

42.40 ↔ Œsophagectomie, SAP	42.68 ↔ Autre anastomose œsophagienne anté sternale avec interposition
42.41.00 ↔ Œsophagectomie partielle, SAP	42.69 ↔ Anastomose œsophagienne anté sternale, autre
42.41.10 ↔ Œsophagectomie partielle, sans rétablissement de continuité	42.85 ↔ Réparation de sténose œsophagienne
42.41.20 ↔ Œsophagectomie partielle, avec rétablissement de continuité	42.87 ↔ Autre greffe de l'œsophage
42.41.99 ↔ Œsophagectomie partielle, autre	43.5 ↔ Gastrectomie partielle, avec anastomose œsophagienne
42.42.00 ↔ Œsophagectomie totale, SAP	43.6X.00 ↔ Gastrectomie partielle, avec anastomose duodénale, SAP
42.42.10 ↔ Œsophagectomie totale, sans rétablissement de la continuité	43.6X.10 ↔ Résection du pylore avec anastomose duodénale
42.42.20 ↔ Œsophagectomie totale avec rétablissement de la continuité, par voie transmédiastinale	43.6X.20 ↔ Opération de Billroth I
42.42.21 ↔ Œsophagectomie totale avec rétablissement de la continuité, par voie thoraco-abdominale	43.6X.99 ↔ Gastrectomie partielle, avec anastomose duodénale, autre
42.42.29 ↔ Œsophagectomie totale avec rétablissement de la continuité, par autre abord	43.70 ↔ Gastrectomie partielle, avec anastomose jéjunale et iléale, SAP
42.42.99 ↔ Œsophagectomie totale, autre	43.71.11 ↔ Gastrectomie partielle (résection des 2/3) avec anastomose jéjunale
42.51.00 ↔ Anastomose œsophago-œsophagienne intrathoracique, SAP	43.71.21 ↔ Gastrectomie partielle (résection des 4/5) avec anastomose jéjunale
42.51.10 ↔ Anastomose œsophago-œsophagienne intrathoracique, correction d'atrésie pour rétablissement du transit pharyngo-œsophagien et réparation de fistule trachéo-œsophagienne congénitale	43.72.11 ↔ Gastrectomie partielle (résection des 2/3) avec anastomose iléale
42.51.99 ↔ Anastomose œsophago-œsophagienne intrathoracique, autre	43.72.21 ↔ Gastrectomie partielle (résection des 4/5) avec anastomose iléale
42.52 ↔ Anastomose œso-gastrique intrathoracique	43.79 ↔ Gastrectomie partielle, avec anastomose jéjunale et iléale, autres
42.53 ↔ Anastomose œsophagienne intrathoracique avec interposition d'intestin grêle	43.81 ↔ Gastrectomie partielle, avec transposition jéjunale
42.54 ↔ Autre anastomose œso-entérale intrathoracique	43.89.00 ↔ Autre gastrectomie partielle, SAP
42.55 ↔ Anastomose œsophagienne intrathoracique avec interposition colique	43.89.09 ↔ Autre gastrectomie partielle, autre
42.56 ↔ Autre anastomose œso-colique intrathoracique	43.89.10 ↔ Résection segmentaire de l'estomac
42.58 ↔ Anastomose œsophagienne intrathoracique avec autre interposition	43.89.20 ↔ Dérivation bilio-pancréatique de l'estomac selon Scopinaro, technique à ciel ouvert
42.59 ↔ Anastomose intrathoracique de l'œsophage, autre	43.89.21 ↔ Dérivation bilio-pancréatique de l'estomac selon Scopinaro, par laparoscopie
42.61 ↔ Œsophago-œsophagostomie anté sternale	43.89.30 ↔ Dérivation bilio-pancréatique de l'estomac avec switch duodéal [BPD-DS], chirurgicale ouverte
42.62 ↔ Œsophago-gastrostomie anté sternale	43.89.31 ↔ Dérivation bilio-pancréatique de l'estomac avec switch duodéal [BPD-DS], laparoscopique
42.63 ↔ Anastomose œsophagienne anté sternale avec interposition d'intestin grêle	43.89.40 ↔ Tubulisation gastrique (sleeve resection), technique à ciel ouvert
42.64 ↔ Autre œsophago-entérostomie anté sternale	43.89.41 ↔ Tubulisation gastrique (sleeve resection), par laparoscopie
42.65 ↔ Anastomose œsophagienne anté sternale avec interposition colique	43.89.42 ↔ Sleeve resection après mise en place d'un anneau gastrique, chirurgicale ouverte
42.66 ↔ Autre œsophago-colostomie anté sternale	

43.89.43 ↔ Sleeve resection après mise en place d'un anneau gastrique, laparoscopique	44.31.12 ↔ Bypass gastrique proximal, laparoscopique
43.89.44 ↔ Re-sleeve resection, chirurgicale ouverte	44.31.13 ↔ Bypass gastrique proximal après Sleeve resection, intervention inverse, chirurgical ouvert
43.89.45 ↔ Re-sleeve resection, laparoscopique	44.31.14 ↔ Bypass gastrique proximal après Sleeve resection, intervention inverse, laparoscopique
43.89.50 ↔ Switch duodéal après sleeve resection (seconde intervention), technique à ciel ouvert	44.31.15 ↔ Bypass gastrique proximal après Gastric Banding, à la suite d'une intervention bariatrique, chirurgical ouvert
43.89.51 ↔ Switch duodéal après sleeve resection (seconde intervention), par laparoscopie	44.31.16 ↔ Bypass gastrique proximal après Gastric Banding, à la suite d'une intervention bariatrique, laparoscopique
43.89.61 ↔ Gastrectomie partielle avec gastro-gastrostomie	44.31.21 ↔ Bypass gastrique distal, chirurgical ouvert
43.91 ↔ Gastrectomie totale avec interposition intestinale	44.31.22 ↔ Bypass gastrique distal, laparoscopique
43.92 ↔ Œsophago-duodénostomie ou œsophago-jéjunostomie avec gastrectomie complète	44.31.31 ↔ Omega-loop Gastric Bypass, par chirurgie ouverte
43.99.00 ↔ Autre gastrectomie totale, SAP	44.31.32 ↔ Omega-loop Gastric Bypass, par laparoscopie
43.99.10 ↔ Gastrectomie résiduelle à la suite d'une intervention bariatrique, chirurgicale ouverte	44.31.41 ↔ Bypass gastrique par anastomose de Roux-en-Y, par chirurgie ouverte
43.99.11 ↔ Gastrectomie résiduelle à la suite d'une intervention bariatrique, laparoscopique	44.31.42 ↔ Bypass gastrique par anastomose de Roux-en-Y, par laparoscopie
43.99.99 ↔ Autre gastrectomie totale, autre	44.38 ↔ Gastro-entérostomie laparoscopique
44.31.00 ↔ Bypass gastrique, SAP	44.39 ↔ Gastro-entérostomie sans gastrectomie, autre
44.31.09 ↔ Bypass gastrique, autre	
44.31.11 ↔ Bypass gastrique proximal, chirurgical ouvert	

Procédure G33-3

01.23.00 ↔ Réouverture de site de craniotomie [Recraniotomie], SAP	01.39.20 ↔ Autre incision du cerveau, évacuation stéréotaxique d'hématome intracrânien
01.23.10 ↔ Recraniotomie avec mise en place de drain	01.39.21 ↔ Autre incision du cerveau, évacuation stéréotaxique d'abcès intracrânien
01.23.20 ↔ Recraniotomie avec ablation de matériel alloplastique ou de réservoir médicamenteux des os crâniens	01.39.29 ↔ Autre incision du cerveau, évacuation stéréotaxique d'autre liquide intracrânien
01.23.21 ↔ Recraniotomie avec ablation de matériel alloplastique ou de réservoir médicamenteux de l'espace épidural	01.39.30 ↔ Autre incision du cerveau, extraction de corps étranger intracérébral
01.23.29 ↔ Recraniotomie avec ablation d'autre matériel	01.39.40 ↔ Mise en place de dispositif de drainage externe de liquide céphalo-rachidien (ventriculaire, cisternal, sous-dural)
01.23.99 ↔ Recraniotomie, autre	01.39.41 ↔ Mise en place de réservoir de liquide céphalo-rachidien (ventriculaire, cisternal, sous-dural)
01.26 ↔ Insertion et remplacement de cathéter dans la cavité crânienne ou le tissu cérébral	01.39.42 ↔ Enlèvement de réservoir de liquide céphalo-rachidien (ventriculaire, cisternal, sous-dural)
01.28 ↔ Insertion de cathéter(s) intracrâniens par trou(s) de trépan	01.39.50 ↔ Enlèvement d'implant intracrânien
01.29.00 ↔ Révision sans remplacement de cathéter(s) de la cavité crânienne ou de tissu cérébral, SAP	01.39.99 ↔ Autre incision du cerveau, autre
01.29.10 ↔ Révision stéréotaxique sans remplacement de cathéter(s) intracérébral(aux) pour perfusion intraventriculaire	01.41 ↔ Opération du thalamus
01.29.99 ↔ Révision sans remplacement de cathéter(s) de la cavité crânienne ou de tissu cérébral, autre	01.42 ↔ Opération du globus pallidum
01.31.00 ↔ Incision des méninges cérébrales, SAP	01.51.00 ↔ Excision et destruction de lésion ou tissu du cerveau et des méninges cérébrales, SAP
01.31.10 ↔ Incision des méninges cérébrales pour évacuation d'un hématome sous-dural (hygrome)	01.51.10 ↔ Excision de tissu tumoral des méninges cérébrales avec préparation de tissus adjacents infiltrés
01.31.11 ↔ Incision des méninges cérébrales pour évacuation d'un empyème sous-dural	01.51.19 ↔ Excision de tissu ou de lésion méningée cérébrale, autre
01.31.20 ↔ Incision des méninges cérébrales pour drainage de liquide sous-dural et sous-arachnoïdien	01.51.21 ↔ Excision de tissu intracérébral de tumeur primaire
01.31.99 ↔ Incision des méninges cérébrales, autre	01.51.22 ↔ Excision de tissu intracérébral de tumeur d'origine non cérébrale
01.32.00 ↔ Lobotomie et tractotomie, SAP	01.51.29 ↔ Excision de lésion ou tissu du cerveau, autre
01.32.10 ↔ Lobotomie et tractotomie, cingulotomie	01.51.31 ↔ Destruction de lésion ou de tissu des méninges
01.32.11 ↔ Lobotomie et tractotomie, transection sous-piale	01.51.41 ↔ Destruction de tissu intracérébral de tumeur primaire
01.32.12 ↔ Lobotomie et tractotomie, lobotomie multiples	01.51.42 ↔ Destruction de tissu intracérébral de tumeur d'origine non cérébrale
01.32.20 ↔ Lobotomie et tractotomie, interruption stéréotaxique de systèmes de communication nerveuse	01.51.49 ↔ Destruction de tissus ou de lésion du cerveau, autre
01.32.99 ↔ Lobotomie et tractotomie, autre	01.52.00 ↔ Hémisphérectomie, SAP
01.39.00 ↔ Autre incision du cerveau, SAP	01.52.10 ↔ Hémisphérectomie, tissu intracérébral de tumeur cérébrale primaire
01.39.10 ↔ Autre incision du cerveau pour évacuation d'hématome intracérébral	01.52.11 ↔ Hémisphérectomie, tissu intracérébral de tumeur cérébrale d'origine non cérébrale
01.39.11 ↔ Autre incision du cerveau pour évacuation d'abcès intracérébral	01.52.99 ↔ Hémisphérectomie, autre
01.39.19 ↔ Autre incision du cerveau, évacuation d'autre liquide intracérébral	01.53.00 ↔ Lobectomie du cerveau, SAP
	01.53.10 ↔ Lobectomie du cerveau, tissu intracérébral de tumeur cérébrale primaire
	01.53.11 ↔ Lobectomie du cerveau, tissu intracérébral de tumeur cérébrale d'origine non cérébrale

01.53.99 ↔	Lobectomie du cerveau, autre	02.51.12 ↔	EDAS (encéphalo-duro-artério-synangiose), application de la dure-mère inversée sur le cortex cérébral
01.59 ↔	Autre excision ou destruction de tissus cérébraux ou méninges, autre	02.51.13 ↔	EDAS (encéphalo-duro-artério-synangiose), application d'une artère et de la dure-mère inversée sur le cortex cérébral
01.6X.10 ↔	Excision et destruction de tissu tumoral de la base du crâne	02.51.14 ↔	EMS (encéphalo-myo-synangiose)
01.6X.11 ↔	Excision et destruction de tissu tumoral de la calotte crânienne	02.51.15 ↔	EGPS (encéphalo-galéo-périosto-synangiose)
01.6X.20 ↔	Excision et destruction d'autre tissu pathologique de la base du crâne	02.51.99 ↔	Synangiose, autre
01.6X.21 ↔	Excision et destruction d'autre tissu pathologique de la calotte crânienne	02.91 ↔	Libération d'adhérences corticales
01.6X.22 ↔	Excision et destruction d'autre tissu pathologique de la base et de la calotte crâniennes (avec méninges)	02.92 ↔	Réparation du cerveau
02.01 ↔	Ouverture de suture crânienne	02.93.30 ↔	Implantation ou remplacement d'électrodes pour neurostimulation centrale, SAP
02.02 ↔	Élévation de fragments osseux résultant de fracture du crâne	02.93.31 ↔	Implantation ou remplacement de micro-électrode(s) temporaire(s) de dérivation et de stimulation monoloculaire
02.03 ↔	Confection de volet osseux crânien	02.93.32 ↔	Implantation ou remplacement de micro-électrode(s) temporaire(s) de dérivation et de stimulation multiloculaire
02.04.00 ↔	Grefe d'os crânien, SAP	02.93.33 ↔	Implantation ou remplacement de micro-électrode(s) permanente(s) de dérivation et de stimulation monoloculaire
02.04.10 ↔	Grefe d'os crânien, voûte du crâne	02.93.34 ↔	Implantation ou remplacement de micro-électrode(s) permanente(s) de dérivation et de stimulation multiloculaire
02.04.99 ↔	Grefe d'os crânien, autre	02.93.39 ↔	Implantation ou remplacement d'électrodes pour neurostimulation centrale, autre
02.05.00 ↔	Insertion de plaques osseuses crâniennes, SAP	02.93.40 ↔	Révision sans remplacement d'électrodes pour neurostimulation centrale, SAP
02.05.10 ↔	Insertion d'un implant CAD au niveau des os de la boîte crânienne sans participation des os de la face, défaut simple	02.93.41 ↔	Révision sans remplacement d'électrodes pour neurostimulation centrale, stéréotaxique, système permanent à une électrode pour stimulation permanente
02.05.11 ↔	Insertion d'un implant CAD au niveau des os de la boîte crânienne sans participation des os de la face, défaut important ou complexe	02.93.42 ↔	Révision sans remplacement d'électrodes pour neurostimulation centrale, stéréotaxique, système permanent à plusieurs électrodes pour stimulation permanente
02.05.20 ↔	Insertion d'un implant CAD au niveau des os de la boîte crânienne avec participation orbitaire, temporale ou frontale, jusqu'à 2 régions	02.93.49 ↔	Révision sans remplacement d'électrodes pour neurostimulation centrale, autre
02.05.30 ↔	Insertion d'un implant CAD au niveau des os de la boîte crânienne avec participation de plusieurs régions de la face, 3 régions et plus	02.93.51 ↔	Enlèvement des électrodes pour neurostimulation centrale
02.05.41 ↔	Réinsertion de plaque osseuse autologue au niveau de la boîte crânienne	02.96 ↔	Insertion d'électrodes sphénoïdales
02.05.99 ↔	Insertion de plaques osseuses crâniennes, autre	02.99.10 ↔	Interventions stéréotaxiques au niveau du liquide céphalo-rachidien
02.06.00 ↔	Autre ostéoplastie crânienne, SAP	02.99.11 ↔	Implantation et explantation stéréotaxique de matériel radioactif en tant qu'intervention indépendante
02.06.10 ↔	Cranioplastie fronto-orbitaire pour transposition	02.99.12 ↔	Implantation stéréotaxique de tissus dans le crâne, le cerveau et les méninges cérébrales
02.06.20 ↔	Reconstruction de la boîte crânienne sans participation des os faciaux, avec un implant simple (ciment osseux, matériau alloplastique)	02.99.13 ↔	Instillation stéréotaxique de médicaments en tant qu'intervention indépendante
02.06.30 ↔	Reconstruction de la boîte crânienne et des os faciaux avec un implant simple (ciment osseux, matériau alloplastique)	02.99.14 ↔	Implantation, révision ou remplacement stéréotaxique de cathéter(s) intracérébral(aux) pour perfusion intraventriculaire
02.06.99 ↔	Ostéoplastie crânienne, autre	02.99.20 ↔	Conversion d'une dérivation (drainage) de liquide céphalo-rachidien en une dérivation multiple
02.07 ↔	Enlèvement de plaque crânienne	02.99.29 ↔	Autre révision et enlèvement de dérivation de liquide céphalo-rachidien
02.11 ↔	Suture simple de la dure-mère cérébrale	02.99.30 ↔	Implantation ou remplacement de capteur de mesure intracrânien
02.12.00 ↔	Autre réparation de méninges cérébrales, SAP	02.99.31 ↔	Révision sans remplacement de capteur de mesure intracrânien
02.12.10 ↔	Autre réparation de méninges cérébrales sans cranioplastie	02.99.40 ↔	Implantation ou remplacement de neuroprothèse
02.12.20 ↔	Autre réparation de méninges cérébrales avec cranioplastie	02.99.41 ↔	Révision sans remplacement de neuroprothèse
02.12.21 ↔	Autre duroplastie avec cranioplastie de la convexité	02.99.50 ↔	Implantation et enlèvement de système de cathéter à ballonnet pour brachythérapie intracérébrale
02.12.22 ↔	Autre duroplastie avec cranioplastie de la charnière crânio-cervicale	02.99.90 ↔	Autre opération stéréotaxique du crâne, du cerveau et des méninges cérébrales
02.12.31 ↔	Duroplastie fronto-basale avec lambeau pédiculé	04.01.00 ↔	Excision de neurinome du nerf auditif, SAP
02.12.99 ↔	Autre réparation de méninges cérébrales, autre	04.01.10 ↔	Excision de neurinome du nerf auditif par craniotomie
02.13 ↔	Ligature de vaisseaux méningés		
02.14 ↔	Excision du plexus choroïde		
02.2 ↔	Ventriculostomie		
02.31 ↔	Drainage ventriculaire vers les structures de la tête et du cou		
02.32 ↔	Drainage ventriculaire vers le système circulatoire		
02.33 ↔	Drainage ventriculaire vers la cavité thoracique		
02.34 ↔	Drainage ventriculaire vers la cavité et les organes abdominaux		
02.35 ↔	Drainage ventriculaire vers le système urinaire		
02.39 ↔	Autres drainages ventriculaires		
02.43 ↔	Ablation de drain ventriculaire		
02.51.00 ↔	Synangiose, SAP		
02.51.11 ↔	EDAS (encéphalo-duro-artério-synangiose)		

04.01.11 ↔	Excision de neurinome du nerf auditif, par voie translabirynthique	18.71.13 ↔	Reconstruction du pavillon de l'oreille, partielle, avec greffe de cartilage
04.01.99 ↔	Excision de neurinome du nerf auditif, autre	18.71.14 ↔	Reconstruction du pavillon de l'oreille, partielle, avec lambeau microvasculaire
04.41 ↔	Décompression de la racine du nerf trijumeau	18.71.19 ↔	Reconstruction du pavillon de l'oreille, partielle, autre
07.51 ↔	Exploration du champ épiphysaire	18.71.20 ↔	Reconstruction du pavillon de l'oreille, totale, SAP
07.52 ↔	Incision de l'épiphyse	18.71.21 ↔	Reconstruction du pavillon de l'oreille, totale, avec extenseur tissulaire
07.53 ↔	Excision partielle de l'épiphyse	18.71.22 ↔	Reconstruction du pavillon de l'oreille, totale, avec lambeau aponévrotique
07.54 ↔	Excision totale de l'épiphyse	18.71.23 ↔	Reconstruction du pavillon de l'oreille, totale, avec greffe de cartilage
07.59 ↔	Opérations de l'épiphyse, autre	18.71.24 ↔	Reconstruction du pavillon de l'oreille, totale, avec lambeau microvasculaire
07.61 ↔	Excision partielle de l'hypophyse par voie sous-frontale	18.71.29 ↔	Reconstruction du pavillon de l'oreille, totale, autre
07.62 ↔	Excision partielle de l'hypophyse, voie transphénoïdale	18.71.30 ↔	Implantation de matériel alloplastique dans la reconstruction du pavillon de l'oreille
07.63 ↔	Excision partielle de l'hypophyse, approche non précisée	18.71.99 ↔	Reconstruction du pavillon de l'oreille, autre
07.64 ↔	Excision totale de l'hypophyse, voie sous-frontale	25.2X.00 ↔	Glossectomie partielle, SAP
07.65 ↔	Excision totale de l'hypophyse, voie transphénoïdale	25.2X.09 ↔	Glossectomie partielle, autre
07.68 ↔	Excision totale de l'hypophyse, autre voie précisée	25.2X.10 ↔	Glossectomie partielle, par voie transorale, SAP
07.69 ↔	Excision totale de l'hypophyse, approche non précisée	25.2X.11 ↔	Glossectomie partielle, par voie transorale, sans reconstruction
07.71 ↔	Exploration de la fosse hypophysaire	25.2X.12 ↔	Glossectomie partielle, par voie transorale, reconstruction avec lambeau muqueux local
07.72 ↔	Incision de l'hypophyse	25.2X.13 ↔	Glossectomie partielle, par voie transorale, reconstruction avec lambeau myocutané
07.79 ↔	Opération de l'hypophyse, autre	25.2X.14 ↔	Glossectomie partielle, par voie transorale, reconstruction avec greffon libre microvascularisé et anastomosé
07.80 ↔	Thymectomie, SAP	25.2X.19 ↔	Glossectomie partielle, par voie transorale, autre reconstruction
07.81 ↔	Autre excision partielle du thymus	25.2X.20 ↔	Glossectomie partielle, par voie transmandibulaire, SAP
07.82 ↔	Autre excision totale du thymus	25.2X.21 ↔	Glossectomie partielle, par voie transmandibulaire, sans reconstruction
07.83 ↔	Excision partielle du thymus par voie thoroscopique	25.2X.22 ↔	Glossectomie partielle, par voie transmandibulaire, reconstruction avec lambeau muqueux local
07.84 ↔	Excision totale du thymus par voie thoroscopique	25.2X.23 ↔	Glossectomie partielle, par voie transmandibulaire, reconstruction avec lambeau myocutané
07.91 ↔	Exploration de l'aire du thymus	25.2X.24 ↔	Glossectomie partielle, par voie transmandibulaire, reconstruction avec greffon libre microvascularisé et anastomosé
07.93 ↔	Réparation du thymus	25.2X.29 ↔	Glossectomie partielle, par voie transmandibulaire, autre reconstruction
07.95 ↔	Incision du thymus par voie thoroscopique	25.2X.30 ↔	Pelviglossectomie, par voie transorale, SAP
07.98 ↔	Opération autre et non spécifiée du thymus par voie thoroscopique	25.2X.31 ↔	Pelviglossectomie, par voie transorale, sans reconstruction
16.01 ↔	Orbitotomie avec volet osseux	25.2X.32 ↔	Pelviglossectomie, par voie transorale, reconstruction avec lambeau muqueux local
16.02 ↔	Orbitotomie avec l'insertion d'implant orbitaire	25.2X.33 ↔	Pelviglossectomie, par voie transorale, reconstruction avec lambeau myocutané
16.09 ↔	Orbitotomie, autre	25.2X.34 ↔	Pelviglossectomie, par voie transorale, reconstruction avec greffon libre microvascularisé et anastomosé
16.51.00 ↔	Exentération d'orbite avec ablation de structure adjacente, SAP	25.2X.39 ↔	Pelviglossectomie, par voie transorale, autre reconstruction
16.51.10 ↔	Exentération d'orbite avec ablation de structure adjacente, avec conservation de la peau palpébrale	25.2X.40 ↔	Pelviglossectomie, par voie transmandibulaire, SAP
16.51.11 ↔	Exentération d'orbite avec ablation de structure adjacente, sans conservation de la peau palpébrale	25.2X.41 ↔	Pelviglossectomie, par voie transmandibulaire, sans reconstruction
16.51.99 ↔	Exentération d'orbite avec ablation de structure adjacente, autre	25.2X.42 ↔	Pelviglossectomie, par voie transmandibulaire, reconstruction avec lambeau muqueux local
16.52.00 ↔	Exentération d'orbite avec enlèvement thérapeutique d'os de l'orbite, SAP	25.2X.43 ↔	Pelviglossectomie, par voie transmandibulaire, reconstruction avec lambeau myocutané
16.52.10 ↔	Exentération d'orbite avec enlèvement thérapeutique d'os de l'orbite, avec conservation de la peau palpébrale	25.2X.44 ↔	Pelviglossectomie, par voie transmandibulaire, reconstruction avec greffon libre microvascularisé et anastomosé
16.52.11 ↔	Exentération d'orbite avec enlèvement thérapeutique d'os de l'orbite, sans conservation de la peau palpébrale	25.2X.49 ↔	Pelviglossectomie, par voie transmandibulaire, autre reconstruction
16.52.99 ↔	Exentération d'orbite avec enlèvement thérapeutique d'os de l'orbite, autre	25.2X.50 ↔	Pelviglossomandibulectomie, SAP
16.59.00 ↔	Autre exentération d'orbite, SAP		
16.59.10 ↔	Autre exentération d'orbite avec conservation de la peau palpébrale		
16.59.11 ↔	Autre exentération d'orbite sans conservation de la peau palpébrale		
16.59.99 ↔	Autre exentération d'orbite, autre		
16.63 ↔	Révision de cavité d'énucléation avec greffe		
16.64 ↔	Autre révision de cavité d'énucléation		
16.66 ↔	Autre révision après exentération de cavité orbitaire		
18.71.00 ↔	Reconstruction du pavillon de l'oreille, SAP		
18.71.10 ↔	Reconstruction du pavillon de l'oreille, partielle, SAP		
18.71.11 ↔	Reconstruction du pavillon de l'oreille, partielle, avec extenseur tissulaire		
18.71.12 ↔	Reconstruction du pavillon de l'oreille, partielle, avec lambeau aponévrotique		

25.2X.51 ↔	Pelviglossomandibulectomie, sans reconstruction	25.4X.00 ↔	Glossectomie radicale, SAP
25.2X.52 ↔	Pelviglossomandibulectomie, reconstruction avec lambeau muqueux local	25.4X.10 ↔	Glossectomie radicale, par voie transorale, SAP
25.2X.53 ↔	Pelviglossomandibulectomie, reconstruction avec lambeau myocutané	25.4X.11 ↔	Glossectomie radicale, par voie transorale, sans reconstruction
25.2X.54 ↔	Pelviglossomandibulectomie, reconstruction avec greffon libre microvascularisé et anastomosé	25.4X.12 ↔	Glossectomie radicale, par voie transorale, reconstruction avec lambeau muqueux local
25.2X.59 ↔	Pelviglossomandibulectomie, avec autre reconstruction	25.4X.13 ↔	Glossectomie radicale, par voie transorale, reconstruction avec lambeau myocutané
25.3X.00 ↔	Glossectomie totale, SAP	25.4X.14 ↔	Glossectomie radicale, par voie transorale, reconstruction avec greffon libre microvascularisé et anastomosé
25.3X.09 ↔	Glossectomie totale, autre	25.4X.19 ↔	Glossectomie radicale, par voie transorale, autre reconstruction
25.3X.10 ↔	Glossectomie totale, par voie transorale, SAP	25.4X.20 ↔	Glossectomie radicale, par voie transmandibulaire, SAP
25.3X.11 ↔	Glossectomie totale, par voie transorale, sans reconstruction	25.4X.21 ↔	Glossectomie radicale, par voie transmandibulaire, sans reconstruction
25.3X.12 ↔	Glossectomie totale, par voie transorale, reconstruction avec lambeau muqueux local	25.4X.22 ↔	Glossectomie radicale, par voie transmandibulaire, reconstruction avec lambeau muqueux local
25.3X.13 ↔	Glossectomie totale, par voie transorale, reconstruction avec lambeau myocutané	25.4X.23 ↔	Glossectomie radicale, par voie transmandibulaire, reconstruction avec lambeau myocutané
25.3X.14 ↔	Glossectomie totale, par voie transorale, reconstruction avec greffon libre microvascularisé et anastomosé	25.4X.24 ↔	Glossectomie radicale, par voie transmandibulaire, reconstruction avec greffon libre microvascularisé et anastomosé
25.3X.19 ↔	Glossectomie totale, par voie transorale, autre reconstruction	25.4X.29 ↔	Glossectomie radicale, par voie transmandibulaire, autre reconstruction
25.3X.20 ↔	Glossectomie totale, par voie transmandibulaire, SAP	25.4X.30 ↔	Pelviglossectomie radicale, par voie transorale, SAP
25.3X.21 ↔	Glossectomie totale, par voie transmandibulaire, sans reconstruction	25.4X.31 ↔	Pelviglossectomie radicale, par voie transorale, sans reconstruction
25.3X.22 ↔	Glossectomie totale, par voie transmandibulaire, reconstruction avec lambeau muqueux local	25.4X.32 ↔	Pelviglossectomie radicale, par voie transorale, reconstruction avec lambeau muqueux local
25.3X.23 ↔	Glossectomie totale, par voie transmandibulaire, reconstruction avec lambeau myocutané	25.4X.33 ↔	Pelviglossectomie radicale, par voie transorale, reconstruction avec lambeau myocutané
25.3X.24 ↔	Glossectomie totale, par voie transmandibulaire, reconstruction avec greffon libre microvascularisé et anastomosé	25.4X.34 ↔	Pelviglossectomie radicale, par voie transorale, reconstruction avec greffon libre microvascularisé et anastomosé
25.3X.29 ↔	Glossectomie totale, par voie transmandibulaire, autre reconstruction	25.4X.39 ↔	Pelviglossectomie radicale, par voie transorale, autre reconstruction
25.3X.30 ↔	Pelviglossectomie totale, par voie transorale, SAP	25.4X.40 ↔	Pelviglossectomie radicale, par voie transmandibulaire, SAP
25.3X.31 ↔	Pelviglossectomie totale, par voie transorale, sans reconstruction	25.4X.41 ↔	Pelviglossectomie radicale, par voie transmandibulaire, sans reconstruction
25.3X.32 ↔	Pelviglossectomie totale, par voie transorale, reconstruction avec lambeau muqueux local	25.4X.42 ↔	Pelviglossectomie radicale, par voie transmandibulaire, reconstruction avec lambeau muqueux local
25.3X.33 ↔	Pelviglossectomie totale, par voie transorale, reconstruction avec lambeau myocutané	25.4X.43 ↔	Pelviglossectomie radicale, par voie transmandibulaire, reconstruction avec lambeau myocutané
25.3X.34 ↔	Pelviglossectomie totale, par voie transorale, reconstruction avec greffon libre microvascularisé et anastomosé	25.4X.44 ↔	Pelviglossectomie radicale, par voie transmandibulaire, reconstruction avec greffon libre microvascularisé et anastomosé
25.3X.39 ↔	Pelviglossectomie totale, par voie transorale, autre reconstruction	25.4X.49 ↔	Pelviglossectomie radicale, par voie transmandibulaire, autre reconstruction
25.3X.40 ↔	Pelviglossectomie totale, par voie transmandibulaire, SAP	25.4X.50 ↔	Pelviglossomandibulectomie radicale, SAP
25.3X.41 ↔	Pelviglossectomie totale, par voie transmandibulaire, sans reconstruction	25.4X.51 ↔	Pelviglossomandibulectomie radicale, sans reconstruction
25.3X.42 ↔	Pelviglossectomie totale, par voie transmandibulaire, reconstruction avec lambeau muqueux local	25.4X.52 ↔	Pelviglossomandibulectomie radicale, reconstruction avec lambeau muqueux local
25.3X.43 ↔	Pelviglossectomie totale, par voie mandibulaire, reconstruction avec lambeau myocutané	25.4X.53 ↔	Pelviglossomandibulectomie radicale, reconstruction avec lambeau myocutané
25.3X.44 ↔	Pelviglossectomie totale, par voie transmandibulaire, reconstruction avec greffon libre microvascularisé et anastomosé	25.4X.54 ↔	Pelviglossomandibulectomie radicale, reconstruction avec greffon libre microvascularisé et anastomosé
25.3X.49 ↔	Pelviglossectomie totale, par voie transmandibulaire, autre reconstruction	25.4X.59 ↔	Pelviglossomandibulectomie radicale, avec autre reconstruction
25.3X.50 ↔	Pelviglossomandibulectomie totale, SAP	25.4X.99 ↔	Glossectomie radicale, autre
25.3X.51 ↔	Pelviglossomandibulectomie totale, sans reconstruction	29.31 ↔	Myotomie crico-pharyngienne
25.3X.52 ↔	Pelviglossomandibulectomie totale, reconstruction avec lambeau muqueux local	29.32.00 ↔	Diverticulectomie pharyngienne, SAP
25.3X.53 ↔	Pelviglossomandibulectomie totale, reconstruction avec lambeau myocutané	29.32.10 ↔	Diverticulostomie endoscopique, traitement de diverticule de Zenker
25.3X.54 ↔	Pelviglossomandibulectomie totale, reconstruction avec greffon libre microvascularisé et anastomosé	29.32.11 ↔	Diverticulectomie, excision de diverticule de Zenker
25.3X.59 ↔	Pelviglossomandibulectomie totale, avec autre reconstruction	29.32.99 ↔	Diverticulectomie pharyngienne, autre

29.33.00 ↔	Pharyngectomie (partielle), SAP	32.41.18 ↔	Lobectomie pulmonaire, par voie thoroscopique, avec élargissement par bronchoplastie ainsi que par angioplastie
29.33.10 ↔	Pharyngectomie partielle, sans reconstruction	32.42.15 ↔	Lobectomie pulmonaire, chirurgicale ouverte, sans élargissement par bronchoplastie ainsi que sans élargissement par angioplastie
29.33.11 ↔	Pharyngectomie partielle, reconstruction par lambeau pédiculé régional ou distal	32.42.16 ↔	Lobectomie pulmonaire, chirurgicale ouverte, avec élargissement par bronchoplastie
29.33.12 ↔	Pharyngectomie partielle, reconstruction avec greffon libre microvascularisé et anastomosé	32.42.17 ↔	Lobectomie pulmonaire, chirurgicale ouverte, avec élargissement par angioplastie
29.33.20 ↔	Pharyngectomie totale, reconstruction par lambeau pédiculé régional ou distal	32.42.18 ↔	Lobectomie pulmonaire, chirurgicale ouverte, avec élargissement par bronchoplastie ainsi que par angioplastie
29.33.21 ↔	Pharyngectomie totale, reconstruction avec greffon libre microvascularisé et anastomosé, greffon intestinal libre ou anastomose œso-gastrique	32.43.11 ↔	Lobectomie pulmonaire avec élargissement, par voie thoroscopique, sans élargissement par bronchoplastie ainsi que sans élargissement par angioplastie
29.33.99 ↔	Pharyngectomie (partielle), autre	32.43.12 ↔	Lobectomie pulmonaire avec élargissement, par voie thoroscopique, avec élargissement par bronchoplastie
29.4X.10 ↔	Réparation plastique du pharynx, avec lambeau muqueux local ou cutané libre	32.43.13 ↔	Lobectomie pulmonaire avec élargissement, par voie thoroscopique, avec élargissement par angioplastie
29.4X.11 ↔	Réparation plastique du pharynx, avec lambeau pédiculé myocutané	32.43.14 ↔	Lobectomie pulmonaire avec élargissement, par voie thoroscopique, avec élargissement par bronchoplastie ainsi que par angioplastie
29.4X.12 ↔	Réparation plastique du pharynx, avec greffon microvascularisé et anastomosé, greffon intestinal ou anastomose œso-gastrique	32.43.21 ↔	Lobectomie pulmonaire avec élargissement, chirurgicale ouverte, sans élargissement par bronchoplastie ainsi que sans élargissement par angioplastie
32.09.10 ↔	Autre excision ou destruction locale de lésion ou de tissu de bronche, par thoracotomie	32.43.22 ↔	Lobectomie pulmonaire avec élargissement, chirurgicale ouverte, avec élargissement par bronchoplastie
32.09.20 ↔	Autre excision ou destruction locale de lésion ou de tissu de bronche, par thoracoscopie	32.43.23 ↔	Lobectomie pulmonaire avec élargissement, chirurgicale ouverte, avec élargissement par angioplastie
32.1X.10 ↔	Autre excision de bronche, résection de bifurcation bronchique	32.43.24 ↔	Lobectomie pulmonaire avec élargissement, chirurgicale ouverte, avec élargissement par bronchoplastie ainsi que par angioplastie
32.1X.20 ↔	Autre excision de bronche, révision d'insuffisance du moignon bronchique	32.44.11 ↔	Bilobectomie pulmonaire, par voie thoroscopique, sans élargissement par bronchoplastie ainsi que sans élargissement par angioplastie
32.20 ↔	Excision de lésion ou de tissu du poumon par voie thoroscopique	32.44.12 ↔	Bilobectomie pulmonaire, par voie thoroscopique, avec élargissement par bronchoplastie
32.21 ↔	Plicature de bulles d'emphysème	32.44.13 ↔	Bilobectomie pulmonaire, par voie thoroscopique, avec élargissement par angioplastie
32.22 ↔	Réduction chirurgicale du volume pulmonaire	32.44.14 ↔	Bilobectomie pulmonaire, par voie thoroscopique, avec élargissement par bronchoplastie ainsi que par angioplastie
32.23 ↔	Excision ouverte de lésion ou de tissu du poumon	32.44.21 ↔	Bilobectomie pulmonaire, chirurgicale ouverte, sans élargissement par bronchoplastie ainsi que sans élargissement par angioplastie
32.25 ↔	Ablation thoracoscopique de lésion ou de tissu du poumon	32.44.22 ↔	Bilobectomie pulmonaire, chirurgicale ouverte, avec élargissement par bronchoplastie
32.31.11 ↔	Résection pulmonaire segmentaire anatomique, par voie thoroscopique, sans élargissement par bronchoplastie ainsi que sans élargissement par angioplastie	32.44.23 ↔	Bilobectomie pulmonaire, chirurgicale ouverte, avec élargissement par angioplastie
32.31.12 ↔	Résection pulmonaire segmentaire anatomique, par voie thoroscopique, avec élargissement par bronchoplastie	32.44.24 ↔	Bilobectomie pulmonaire, chirurgicale ouverte, avec élargissement par bronchoplastie ainsi que par angioplastie
32.31.13 ↔	Résection pulmonaire segmentaire anatomique, par voie thoroscopique, avec élargissement par angioplastie	32.49 ↔	Lobectomie pulmonaire, autre
32.31.14 ↔	Résection pulmonaire segmentaire anatomique, par voie thoroscopique, avec élargissement par bronchoplastie ainsi que par angioplastie	32.50.11 ↔	Pneumonectomie, par voie thoroscopique, sans élargissement par bronchoplastie ainsi que sans élargissement par angioplastie
32.32.11 ↔	Résection pulmonaire segmentaire anatomique, chirurgicale ouverte, sans élargissement par bronchoplastie ainsi que sans élargissement par angioplastie	32.50.12 ↔	Pneumonectomie, par voie thoroscopique, avec élargissement par bronchoplastie
32.32.12 ↔	Résection pulmonaire segmentaire anatomique, chirurgicale ouverte, avec élargissement par bronchoplastie	32.50.13 ↔	Pneumonectomie, par voie thoroscopique, avec élargissement par angioplastie
32.32.13 ↔	Résection pulmonaire segmentaire anatomique, chirurgicale ouverte, avec élargissement par angioplastie	32.50.14 ↔	Pneumonectomie, par voie thoroscopique, avec élargissement par bronchoplastie ainsi que par angioplastie
32.32.14 ↔	Résection pulmonaire segmentaire anatomique, chirurgicale ouverte, avec élargissement par bronchoplastie ainsi que par angioplastie		
32.39 ↔	Résection pulmonaire segmentaire anatomique autre et non spécifiée		
32.40 ↔	Lobectomie pulmonaire, SAP		
32.41.15 ↔	Lobectomie pulmonaire, par voie thoroscopique, sans élargissement par bronchoplastie ainsi que sans élargissement par angioplastie		
32.41.16 ↔	Lobectomie pulmonaire, par voie thoroscopique, avec élargissement par bronchoplastie		
32.41.17 ↔	Lobectomie pulmonaire, par voie thoroscopique, avec élargissement par angioplastie		

32.51.15 ↔	Pneumonectomie, chirurgicale ouverte, sans élargissement par bronchoplastie ainsi que sans élargissement par angioplastie	34.51.15 ↔	Pleurectomie partielle et décortication, chirurgicale ouverte
32.51.16 ↔	Pneumonectomie, chirurgicale ouverte, avec élargissement par bronchoplastie	34.51.16 ↔	Pleurectomie subtotale et décortication, chirurgicale ouverte
32.51.17 ↔	Pneumonectomie, chirurgicale ouverte, avec élargissement par angioplastie	34.51.99 ↔	Pleurectomie et décortication pulmonaire chirurgicale ouverte, autre
32.51.18 ↔	Pneumonectomie, chirurgicale ouverte, avec élargissement par bronchoplastie ainsi que par angioplastie	34.52.00 ↔	Pleurectomie et décortication pulmonaire, thoroscopique, SAP
32.52.11 ↔	Pneumonectomie, étendue, chirurgicale ouverte, sans élargissement par bronchoplastie ainsi que sans élargissement par angioplastie	34.52.11 ↔	Pleurectomie radicale et décortication du poumon et de la paroi thoracique, sans résection du péricarde ou du diaphragme, thoroscopique
32.52.12 ↔	Pneumonectomie, étendue, chirurgicale ouverte, avec élargissement par bronchoplastie	34.52.12 ↔	Pleurectomie radicale et décortication du poumon et de la paroi thoracique, avec résection du péricarde, thoroscopique
32.52.13 ↔	Pneumonectomie, étendue, chirurgicale ouverte, avec élargissement par angioplastie	34.52.13 ↔	Pleurectomie radicale et décortication du poumon et de la paroi thoracique, avec résection du diaphragme, thoroscopique
32.52.14 ↔	Pneumonectomie, étendue, chirurgicale ouverte, avec élargissement par bronchoplastie ainsi que par angioplastie	34.52.14 ↔	Pleurectomie radicale et décortication du poumon et de la paroi thoracique, avec résection du péricarde ainsi que du diaphragme, thoroscopique
32.59 ↔	Pneumonectomie, autre et non spécifiée	34.52.15 ↔	Pleurectomie partielle et décortication pulmonaire, thoroscopique
32.6 ↔	Dissection thoracique radicale	34.52.16 ↔	Pleurectomie subtotale et décortication pulmonaire, thoroscopique
33.20 ↔	Biopsie pulmonaire par voie thoroscopique	34.52.99 ↔	Pleurectomie et décortication pulmonaire, thoroscopique, autre
33.34.10 ↔	Thoracoplastie partielle	34.59.10 ↔	Autre excision de la plèvre, pleurectomie sous thoroscopie
33.34.20 ↔	Thoracoplastie complète	34.59.20 ↔	Autre excision de la plèvre, pleurectomie chirurgicale ouverte
33.39 ↔	Collapsothérapie chirurgicale de poumon, autre	34.6X.00 ↔	Pleurodèse, SAP
33.41 ↔	Suture de lacération de bronche	34.6X.11 ↔	Pleurodèse chirurgicale ouverte, sans décortication
33.42 ↔	Fermeture de fistule bronchique	34.6X.12 ↔	Pleurodèse chirurgicale ouverte, avec décortication
33.43 ↔	Suture de lacération pulmonaire	34.6X.13 ↔	Pleurodèse chirurgicale ouverte, par poudrage
33.92 ↔	Ligature de bronche	34.6X.19 ↔	Pleurodèse chirurgicale ouverte, autre
34.02 ↔	Thoracotomie exploratrice	34.6X.20 ↔	Pleurodèse sous thoroscopie, SAP
34.03 ↔	Réouverture de thoracotomie	34.6X.21 ↔	Pleurodèse sous thoroscopie, sans décortication
34.3X.22 ↔	Résection de lésion ou de tissu du médiastin, avec résection du poumon ou de la paroi thoracique	34.6X.22 ↔	Pleurodèse sous thoroscopie, avec décortication
34.3X.23 ↔	Résection de lésion ou de tissu du médiastin, avec résection partielle du péricarde	34.6X.23 ↔	Pleurodèse sous thoroscopie, par poudrage
34.3X.24 ↔	Résection de lésion ou de tissu du médiastin, avec endoprothèse vasculaire	34.6X.29 ↔	Pleurodèse sous thoroscopie, autre
34.3X.25 ↔	Résection de lésion ou de tissu du médiastin, avec résection pulmonaire et endoprothèse vasculaire	34.6X.99 ↔	Pleurodèse, autre
34.3X.26 ↔	Résection de lésion ou de tissu du médiastin, avec résection pulmonaire et résection partielle du péricarde	34.71 ↔	Suture de lacération de la paroi thoracique
34.3X.27 ↔	Résection de lésion ou de tissu du médiastin, avec résection partielle du péricarde et endoprothèse vasculaire	34.73 ↔	Fermeture d'autres fistules thoraciques
34.3X.28 ↔	Résection de lésion ou de tissu du médiastin, avec résection partielle du poumon et du péricarde et endoprothèse vasculaire	34.74 ↔	Réparation des déformations thoraciques
34.4X.22 ↔	Résection partielle de lésion de la paroi thoracique, avec réparation	34.76 ↔	Réparation pour stabilisation de la paroi thoracique, par chirurgie ouverte
34.4X.30 ↔	Résection de lésion de la paroi thoracique, résection complète du sternum, SAP	34.77 ↔	Grefe osseuse et transposition osseuse, paroi thoracique
34.4X.31 ↔	Résection de lésion de la paroi thoracique, résection complète du sternum, sans réparation	34.79 ↔	Réparation de la paroi thoracique, autre
34.4X.32 ↔	Résection de lésion de la paroi thoracique, résection complète du sternum, avec réparation	34.81 ↔	Excision de lésion ou de tissu du diaphragme
34.51.00 ↔	Pleurectomie et décortication pulmonaire chirurgicale ouverte, SAP	34.82 ↔	Suture d'une déchirure du diaphragme
34.51.11 ↔	Pleurectomie radicale et décortication du poumon et de la paroi thoracique, sans résection du péricarde ou du diaphragme, chirurgicale ouverte	34.83 ↔	Fermeture de fistule trans-diaphragmatique
34.51.12 ↔	Pleurectomie radicale et décortication du poumon et de la paroi thoracique, avec résection du péricarde, chirurgicale ouverte	34.84 ↔	Autre réparation du diaphragme
34.51.13 ↔	Pleurectomie radicale et décortication du poumon et de la paroi thoracique, avec résection du diaphragme, chirurgicale ouverte	35.31 ↔	Opérations de muscle papillaire
34.51.14 ↔	Pleurectomie radicale et décortication du poumon et de la paroi thoracique, avec résection du péricarde ainsi que du diaphragme, chirurgicale ouverte	35.32 ↔	Opérations de cordages tendineux
		35.34 ↔	Infundibulectomie
		35.35.00 ↔	Opération de trabécules cardiaques, SAP
		35.35.09 ↔	Opération de trabécules cardiaques, autre
		35.35.10 ↔	Résection fibreuse ou musculaire sous-valvulaire de la valve aortique
		35.36.00 ↔	Résection supravalvulaire, valve cardiaque, SAP
		35.36.09 ↔	Résection supravalvulaire, valve cardiaque, autre
		35.36.11 ↔	Résection supravalvulaire, valve aortique
		35.36.21 ↔	Résection supravalvulaire, valve pulmonaire
		35.41.00 ↔	Élargissement de communication interauriculaire existante, SAP
		35.41.10 ↔	Élargissement de communication interauriculaire existante, par chirurgie ouverte
		35.41.20 ↔	Élargissement de communication interauriculaire existante, par voie transluminale percutanée

35.41.99 ↔	Élargissement de communication interauriculaire existante, autre	35.A1.11 ↔	Valvulotomie de la valve aortique avec sternotomie totale comme voie d'abord
35.42.00 ↔	Création de communication septale intracardiaque, SAP	35.A1.12 ↔	Valvulotomie de la valve aortique avec thoracotomie mini-invasive (sternotomie partielle supérieure, thoracotomie latérale) comme voie d'abord
35.42.09 ↔	Création de communication septale intracardiaque, autre	35.A2.11 ↔	Valvulotomie de la valve mitrale avec sternotomie totale comme voie d'abord
35.42.10 ↔	Création de communication septale intracardiaque, technique à ciel ouvert	35.A2.12 ↔	Valvulotomie de la valve mitrale avec thoracotomie mini-invasive (sternotomie partielle supérieure, thoracotomie latérale) comme voie d'abord
35.42.21 ↔	Création de communication septale intracardiaque, par voie transluminale percutanée, sans implant	35.A3.11 ↔	Valvulotomie de la valve pulmonaire avec sternotomie totale comme voie d'abord
35.42.22 ↔	Création de communication septale intracardiaque, par voie transluminale percutanée, avec implant	35.A3.12 ↔	Valvulotomie de la valve pulmonaire avec thoracotomie mini-invasive (sternotomie partielle supérieure, thoracotomie latérale) comme voie d'abord
35.43.00 ↔	Élargissement de communication interventriculaire existante, SAP	35.A4.11 ↔	Valvulotomie de la valve tricuspide avec sternotomie totale comme voie d'abord
35.43.10 ↔	Élargissement de communication interventriculaire existante, par chirurgie ouverte	35.A4.12 ↔	Valvulotomie de la valve tricuspide avec thoracotomie mini-invasive (sternotomie partielle supérieure, thoracotomie latérale) comme voie d'abord
35.43.20 ↔	Élargissement de communication interventriculaire existante, par voie transluminale percutanée	35.C1.11 ↔	Reconstruction des cuspidés de la valve aortique, avec sternotomie totale comme voie d'abord
35.43.99 ↔	Élargissement de communication interventriculaire existante, autre	35.C1.12 ↔	Valvuloplastie de la valve aortique avec thoracotomie mini-invasive (sternotomie partielle supérieure, thoracotomie latérale) comme voie d'abord
35.50 ↔	Réparation de communication septale intracardiaque non précisée, avec prothèse	35.C2.11 ↔	Reconstruction des cuspidés de la valve mitrale, avec sternotomie totale comme voie d'abord
35.51 ↔	Réparation de communication interauriculaire avec prothèse, technique ouverte	35.C2.12 ↔	Reconstruction des cuspidés de la valve mitrale, avec thoracotomie mini-invasive (sternotomie partielle supérieure, thoracotomie latérale) comme voie d'abord
35.53 ↔	Réparation de communication interventriculaire avec prothèse, par voie ouverte	35.C3.11 ↔	Reconstruction des cuspidés de la valve pulmonaire, avec sternotomie totale comme voie d'abord
35.54 ↔	Réparation de défaut des coussinets endocardiques (canal AV), avec prothèse	35.C3.12 ↔	Reconstruction des cuspidés de la valve pulmonaire, avec thoracotomie mini-invasive (sternotomie partielle supérieure, thoracotomie latérale) comme voie d'abord
35.60 ↔	Réparation de communication septale intracardiaque non précisée, avec greffe de tissu	35.C4.11 ↔	Reconstruction des cuspidés de la valve tricuspide, avec sternotomie totale comme voie d'abord
35.61 ↔	Réparation de communication interauriculaire, avec greffe de tissu	35.C4.12 ↔	Reconstruction des cuspidés de la valve tricuspide, avec thoracotomie mini-invasive (sternotomie partielle supérieure, thoracotomie latérale) comme voie d'abord
35.62 ↔	Réparation de communication interventriculaire avec greffe de tissu	35.D1.00 ↔	Annuloplastie de la valve aortique, SAP
35.63 ↔	Réparation de défauts des coussinets endocardiques (canal AV), avec greffe de tissu	35.D1.09 ↔	Annuloplastie de la valve aortique, autre
35.70 ↔	Autre réparation non précisée de communication septale intracardiaque, non précisée	35.D1.11 ↔	Annuloplastie de la valve aortique avec sternotomie totale comme voie d'abord
35.71 ↔	Autre réparation non précisée de communication interauriculaire	35.D1.12 ↔	Annuloplastie de la valve aortique avec thoracotomie mini-invasive (sternotomie partielle supérieure, thoracotomie latérale) comme voie d'abord
35.72.00 ↔	Réparation de communication interventriculaire, SAP	35.D1.13 ↔	Annuloplastie de la valve aortique, par voie endovasculaire
35.72.10 ↔	Fermeture de communication interventriculaire acquise	35.D1.14 ↔	Annuloplastie de la valve aortique, guidée par cathéter, par voie transapicale
35.72.99 ↔	Réparation de communication interventriculaire, autre	35.D2.00 ↔	Annuloplastie de la valve mitrale, SAP
35.73 ↔	Autre réparation non précisée de défaut des coussinets endocardiques (canal AV)	35.D2.09 ↔	Annuloplastie de la valve mitrale, autre
35.81 ↔	Correction totale de la tétralogie de Fallot	35.D2.11 ↔	Annuloplastie de la valve mitrale, avec sternotomie totale comme voie d'abord
35.82 ↔	Correction de retour (connexion) veineux pulmonaire anormal total	35.D2.12 ↔	Annuloplastie de la valve mitrale, avec thoracotomie mini-invasive (sternotomie partielle supérieure, thoracotomie latérale) comme voie d'abord
35.83 ↔	Correction totale de tronc artériel commun (truncus arteriosus)	35.D2.14 ↔	Annuloplastie de la valve mitrale, guidée par cathéter, par voie transapicale
35.84 ↔	Correction totale de transposition de gros vaisseaux, NCA	35.D3.00 ↔	Annuloplastie de la valve pulmonaire, SAP
35.85 ↔	Intervention de Norwood de type I	35.D3.09 ↔	Annuloplastie de la valve pulmonaire, autre
35.91 ↔	Transposition (détournement) interauriculaire du retour veineux	35.D3.11 ↔	Annuloplastie de la valve pulmonaire, avec sternotomie totale comme voie d'abord
35.92 ↔	Création de conduit entre ventricule droit et artère pulmonaire		
35.93 ↔	Création de conduit entre ventricule gauche et aorte		
35.94 ↔	Création de conduit entre oreillette et artère pulmonaire		
35.95 ↔	Révision d'opération corrective du cœur		
35.98.10 ↔	Fermeture transluminale percutanée de communication interauriculaire, SAP		
35.98.19 ↔	Fermeture transluminale percutanée de communication interauriculaire, autre		
35.98.30 ↔	Fermeture transluminale percutanée de communication interventriculaire		
35.98.99 ↔	Autres opérations des septa du cœur, autre		

35.D3.12 ↔ Annuloplastie de la valve pulmonaire, avec thoracotomie mini-invasive (sternotomie partielle supérieure, thoracotomie latérale) comme voie d'abord	35.F1.31 ↔ Remplacement de la valve aortique par xélogreffe, sans stent, avec sternotomie totale comme voie d'abord
35.D3.13 ↔ Annuloplastie de la valve pulmonaire, par voie endovasculaire	35.F1.32 ↔ Remplacement de valve aortique par xélogreffe, sans stent, avec thoracotomie mini-invasive (sternotomie partielle supérieure, thoracotomie latérale) comme voie d'abord
35.D3.14 ↔ Annuloplastie de la valve pulmonaire, guidée par cathéter, par voie transapicale	35.F1.34 ↔ Remplacement de la valve aortique par xélogreffe, sans stent, par voie transapicale
35.D4.00 ↔ Annuloplastie de la valve tricuspide	35.F1.35 ↔ Remplacement de la valve aortique par xélogreffe, sans stent, par voie transapicale, avec utilisation d'un système d'abord et d'obturation apical percutané
35.D4.09 ↔ Annuloplastie de la valve tricuspide	35.F1.41 ↔ Remplacement de la valve aortique par xélogreffe auto-expansible, sans suture, avec sternotomie totale comme voie d'abord
35.D4.11 ↔ Annuloplastie de la valve tricuspide, avec sternotomie totale comme voie d'abord	35.F1.42 ↔ Remplacement de valve aortique par xélogreffe auto-expansible, sans suture, avec thoracotomie mini-invasive (sternotomie partielle supérieure, thoracotomie latérale) comme voie d'abord
35.D4.12 ↔ Annuloplastie de la valve tricuspide, avec thoracotomie mini-invasive (sternotomie partielle supérieure, thoracotomie latérale) comme voie d'abord	35.F1.44 ↔ Remplacement de la valve aortique par xélogreffe auto-expansible, sans suture, par voie transapicale
35.D4.14 ↔ Annuloplastie de la valve tricuspide, guidée par cathéter, par voie transapicale	35.F1.45 ↔ Remplacement de la valve aortique par xélogreffe auto-expansible, sans suture, par voie transapicale, avec utilisation d'un système d'abord et d'obturation apical percutané
35.D4.21 ↔ Annuloplastie de la valve tricuspide, transartérielle	35.F1.51 ↔ Remplacement de la valve aortique par prothèse mécanique, avec sternotomie totale comme voie d'abord
35.D4.22 ↔ Annuloplastie de la valve tricuspide, transveineuse	35.F1.52 ↔ Remplacement de la valve aortique par prothèse mécanique, avec thoracotomie mini-invasive (sternotomie partielle supérieure, thoracotomie latérale) comme voie d'abord
35.E1.11 ↔ Valvuloplastie de la valve aortique avec sternotomie totale comme voie d'abord	35.F1.61 ↔ Remplacement de la valve aortique par prothèse vasculaire avec valve, biologique, avec sternotomie totale comme voie d'abord
35.E1.12 ↔ Valvuloplastie de la valve aortique avec thoracotomie mini-invasive (sternotomie partielle supérieure, thoracotomie latérale) comme voie d'abord	35.F1.62 ↔ Remplacement de la valve aortique par prothèse vasculaire avec valve, biologique avec thoracotomie mini-invasive (sternotomie partielle supérieure, thoracotomie latérale) comme voie d'abord
35.E2.11 ↔ Valvuloplastie de la valve mitrale avec sternotomie totale comme voie d'abord	35.F1.71 ↔ Remplacement de la valve aortique par prothèse vasculaire avec valve, mécanique, avec sternotomie totale comme voie d'abord
35.E2.12 ↔ Valvuloplastie de la valve mitrale avec thoracotomie mini-invasive (sternotomie partielle supérieure, thoracotomie latérale) comme voie d'abord	35.F1.72 ↔ Remplacement de la valve aortique par prothèse vasculaire avec valve, mécanique, avec thoracotomie mini-invasive (sternotomie partielle supérieure, thoracotomie latérale) comme voie d'abord
35.E3.11 ↔ Valvuloplastie de la valve pulmonaire avec sternotomie totale comme voie d'abord	35.F1.81 ↔ Remplacement de la valve aortique par allogreffe décellularisée (homogreffe), avec sternotomie totale comme voie d'abord
35.E3.12 ↔ Valvuloplastie de la valve pulmonaire avec thoracotomie mini-invasive (sternotomie partielle supérieure, thoracotomie latérale) comme voie d'abord	35.F1.82 ↔ Remplacement de la valve aortique par allogreffe décellularisée (homogreffe), avec thoracotomie mini-invasive (sternotomie partielle supérieure, thoracotomie latérale) comme voie d'abord
35.E4.11 ↔ Valvuloplastie de la valve tricuspide avec sternotomie totale comme voie d'abord	35.F2.00 ↔ Remplacement de la valve mitrale par prothèse valvulaire, SAP
35.E4.12 ↔ Valvuloplastie de la valve tricuspide avec thoracotomie mini-invasive (sternotomie partielle supérieure, thoracotomie latérale) comme voie d'abord	35.F2.09 ↔ Remplacement de la valve mitrale par prothèse valvulaire, autres
35.F1.00 ↔ Remplacement de la valve aortique par une prothèse valvulaire ou par une prothèse vasculaire avec valve, SAP	35.F2.11 ↔ Remplacement de la valve mitrale par allogreffe (homogreffe), avec sternotomie totale comme voie d'abord
35.F1.09 ↔ Remplacement de la valve aortique par une prothèse valvulaire ou par une prothèse vasculaire avec valve, autres	35.F2.12 ↔ Remplacement de la valve mitrale par allogreffe (homogreffe), avec thoracotomie mini-invasive (sternotomie partielle supérieure, thoracotomie latérale) comme voie d'abord
35.F1.11 ↔ Remplacement de la valve aortique par allogreffe (homogreffe), avec sternotomie totale comme voie d'abord	35.F2.21 ↔ Remplacement de la valve mitrale par xélogreffe (bioprothèse), avec sternotomie totale comme voie d'abord
35.F1.12 ↔ Remplacement de la valve aortique par allogreffe (homogreffe), avec thoracotomie mini-invasive (sternotomie partielle supérieure, thoracotomie latérale) comme voie d'abord	35.F2.22 ↔ Remplacement de la valve mitrale par xélogreffe (bioprothèse), avec thoracotomie mini-invasive (sternotomie partielle supérieure, thoracotomie latérale) comme voie d'abord
35.F1.21 ↔ Remplacement de la valve aortique par xélogreffe (bioprothèse), avec sternotomie totale comme voie d'abord	
35.F1.22 ↔ Remplacement de la valve aortique par xélogreffe (bioprothèse), avec thoracotomie mini-invasive (sternotomie partielle supérieure, thoracotomie latérale) comme voie d'abord	
35.F1.24 ↔ Remplacement de la valve aortique par xélogreffe (bioprothèse), par voie transapicale	
35.F1.25 ↔ Remplacement de la valve aortique par xélogreffe (bioprothèse), par voie transapicale, avec utilisation d'un système d'abord et d'obturation apical percutané	

- 06
- 35.F2.31 ↔ Remplacement de la valve mitrale par xéno greffe, sans stent, avec sternotomie totale comme voie d'abord
- 35.F2.32 ↔ Remplacement de la valve mitrale par xéno greffe, sans stent, avec thoracotomie mini-invasive (sternotomie partielle supérieure, thoracotomie latérale) comme voie d'abord
- 35.F2.51 ↔ Remplacement de la valve mitrale par prothèse mécanique, avec sternotomie totale comme voie d'abord
- 35.F2.52 ↔ Remplacement de la valve mitrale par prothèse mécanique, avec thoracotomie mini-invasive (sternotomie partielle supérieure, thoracotomie latérale) comme voie d'abord
- 35.F3.00 ↔ Remplacement de la valve pulmonaire par prothèse valvulaire ou prothèse vasculaire avec valve, SAP
- 35.F3.09 ↔ Remplacement de la valve pulmonaire par prothèse valvulaire ou prothèse vasculaire avec valve, autres
- 35.F3.11 ↔ Remplacement de la valve pulmonaire par allogreffe (homogreffe), avec sternotomie totale comme voie d'abord
- 35.F3.12 ↔ Remplacement de la valve pulmonaire par allogreffe (homogreffe), avec thoracotomie mini-invasive (sternotomie partielle supérieure, thoracotomie latérale) comme voie d'abord
- 35.F3.21 ↔ Remplacement de la valve pulmonaire par xéno greffe (bioprothèse), avec sternotomie totale comme voie d'abord
- 35.F3.22 ↔ Remplacement de la valve pulmonaire par xéno greffe (bioprothèse), avec thoracotomie mini-invasive (sternotomie partielle supérieure, thoracotomie latérale) comme voie d'abord
- 35.F3.31 ↔ Remplacement de la valve pulmonaire par xéno greffe, sans stent, avec sternotomie totale comme voie d'abord
- 35.F3.32 ↔ Remplacement de la valve pulmonaire par xéno greffe, sans stent, avec thoracotomie mini-invasive (sternotomie partielle supérieure, thoracotomie latérale) comme voie d'abord
- 35.F3.51 ↔ Remplacement de la valve pulmonaire par prothèse mécanique, avec sternotomie totale comme voie d'abord
- 35.F3.52 ↔ Remplacement de la valve pulmonaire par prothèse mécanique, avec thoracotomie mini-invasive (sternotomie partielle supérieure, thoracotomie latérale) comme voie d'abord
- 35.F3.61 ↔ Remplacement de la valve pulmonaire par prothèse vasculaire avec valve, biologique, avec sternotomie totale comme voie d'abord
- 35.F3.62 ↔ Remplacement de la valve pulmonaire par prothèse vasculaire avec valve, biologique avec thoracotomie mini-invasive (sternotomie partielle supérieure, thoracotomie latérale) comme voie d'abord
- 35.F3.71 ↔ Remplacement de la valve pulmonaire par prothèse vasculaire avec valve, biologique, avec sternotomie totale comme voie d'abord
- 35.F3.72 ↔ Remplacement de la valve pulmonaire par prothèse vasculaire avec valve, mécanique, avec thoracotomie mini-invasive (sternotomie partielle supérieure, thoracotomie latérale) comme voie d'abord
- 35.F3.81 ↔ Remplacement de la valve pulmonaire par allogreffe décellularisée (homogreffe), avec sternotomie totale comme voie d'abord
- 35.F3.82 ↔ Remplacement de la valve pulmonaire par allogreffe décellularisée (homogreffe), avec thoracotomie mini-invasive (sternotomie partielle supérieure, thoracotomie latérale) comme voie d'abord
- 35.F4.00 ↔ Remplacement de la valve tricuspide par prothèse valvulaire, SAP
- 35.F4.09 ↔ Remplacement de la valve tricuspide par prothèse valvulaire, autres
- 35.F4.11 ↔ Remplacement de la valve tricuspide par allogreffe (homogreffe), avec sternotomie totale comme voie d'abord
- 35.F4.12 ↔ Remplacement de la valve tricuspide par allogreffe (homogreffe), avec thoracotomie mini-invasive (sternotomie partielle supérieure, thoracotomie latérale) comme voie d'abord
- 35.F4.21 ↔ Remplacement de la valve tricuspide par xéno greffe (bioprothèse), avec sternotomie totale comme voie d'abord
- 35.F4.22 ↔ Remplacement de la valve tricuspide par xéno greffe (bioprothèse), avec thoracotomie mini-invasive (sternotomie partielle supérieure, thoracotomie latérale) comme voie d'abord
- 35.F4.23 ↔ Remplacement de la valve tricuspide par xéno greffe (bioprothèse), par voie endovasculaire
- 35.F4.24 ↔ Remplacement de la valve tricuspide par xéno greffe (bioprothèse), par voie transapicale
- 35.F4.31 ↔ Remplacement de la valve tricuspide par xéno greffe, sans stent, avec sternotomie totale comme voie d'abord
- 35.F4.32 ↔ Remplacement de la valve tricuspide par xéno greffe, sans stent, avec thoracotomie mini-invasive (sternotomie partielle supérieure, thoracotomie latérale) comme voie d'abord
- 35.F4.33 ↔ Remplacement de la valve tricuspide par xéno greffe, sans stent, par voie endovasculaire
- 35.F4.34 ↔ Remplacement de la valve tricuspide par xéno greffe, sans stent, par voie transapicale
- 35.F4.51 ↔ Remplacement de la valve tricuspide par prothèse mécanique, avec sternotomie totale comme voie d'abord
- 35.F4.52 ↔ Remplacement de la valve tricuspide par prothèse mécanique, avec thoracotomie mini-invasive (sternotomie partielle supérieure, thoracotomie latérale) comme voie d'abord
- 35.G0 ↔ Révision d'un remplacement de la valve, SAP
- 35.G1.11 ↔ Révision d'un remplacement de la valve aortique, avec sternotomie totale comme voie d'abord
- 35.G1.12 ↔ Révision d'un remplacement de la valve aortique, avec thoracotomie mini-invasive (sternotomie partielle supérieure, thoracotomie latérale) comme voie d'abord
- 35.G1.13 ↔ Révision d'un remplacement de la valve aortique, par voie endovasculaire
- 35.G1.14 ↔ Révision d'un remplacement de la valve aortique, par voie transapicale
- 35.G2.11 ↔ Révision d'un remplacement de la valve mitrale, avec sternotomie totale comme voie d'abord
- 35.G2.12 ↔ Révision d'un remplacement de la valve mitrale, avec thoracotomie mini-invasive (sternotomie partielle supérieure, thoracotomie latérale) comme voie d'abord
- 35.G2.13 ↔ Révision d'un remplacement de la valve mitrale, par voie endovasculaire
- 35.G2.14 ↔ Révision d'un remplacement de la valve mitrale, par voie transapicale
- 35.G3.11 ↔ Révision d'un remplacement de la valve pulmonaire, avec sternotomie totale comme voie d'abord
- 35.G3.12 ↔ Révision d'un remplacement de la valve pulmonaire, avec thoracotomie mini-invasive (sternotomie partielle supérieure, thoracotomie latérale) comme voie d'abord
- 35.G3.13 ↔ Révision d'un remplacement de la valve pulmonaire, par voie endovasculaire
- 35.G3.14 ↔ Révision d'un remplacement de la valve pulmonaire, par voie transapicale
- 35.G4.11 ↔ Révision d'un remplacement de la valve tricuspide, avec sternotomie totale comme voie d'abord

- 35.G4.12 ↔ Révision d'un remplacement de la valve tricuspide, avec thoracotomie mini-invasive (sternotomie partielle supérieure, thoracotomie latérale) comme voie d'abord
- 35.G4.13 ↔ Révision d'un remplacement de la valve tricuspide, par voie endovasculaire
- 35.G4.14 ↔ Révision d'un remplacement de la valve tricuspide, par voie transapicale
- 35.G9 ↔ Révision d'un remplacement de valve cardiaque, autres
- 35.H1.00 ↔ Retrait avec implantation d'une nouvelle prothèse valvulaire aortique ou d'une prothèse vasculaire avec valve, SAP
- 35.H1.09 ↔ Retrait avec implantation d'une nouvelle prothèse valvulaire aortique ou d'une prothèse vasculaire avec valve, autres
- 35.H1.11 ↔ Retrait d'une prothèse valvulaire aortique ainsi qu'implantation d'une allogreffe (homogreffe), avec sternotomie totale comme voie d'abord
- 35.H1.12 ↔ Retrait d'une prothèse valvulaire aortique ainsi qu'implantation d'une allogreffe (homogreffe), avec thoracotomie mini-invasive (sternotomie partielle supérieure, thoracotomie latérale) comme voie d'abord
- 35.H1.21 ↔ Retrait d'une prothèse valvulaire aortique ainsi qu'implantation d'une xéno greffe (bioprothèse), avec sternotomie totale comme voie d'abord
- 35.H1.22 ↔ Retrait d'une prothèse valvulaire aortique ainsi qu'implantation d'une xéno greffe (bioprothèse), avec thoracotomie mini-invasive (sternotomie partielle supérieure, thoracotomie latérale) comme voie d'abord
- 35.H1.31 ↔ Retrait d'une prothèse valvulaire aortique ainsi qu'implantation d'une xéno greffe, sans stent, avec sternotomie totale comme voie d'abord
- 35.H1.32 ↔ Retrait d'une prothèse valvulaire aortique ainsi qu'implantation d'une xéno greffe, sans stent, avec thoracotomie mini-invasive (sternotomie partielle supérieure, thoracotomie latérale) comme voie d'abord
- 35.H1.41 ↔ Retrait d'une prothèse valvulaire aortique ainsi qu'implantation d'une xéno greffe auto-expansible, sans suture, avec sternotomie totale comme voie d'abord
- 35.H1.42 ↔ Retrait d'une prothèse valvulaire aortique ainsi qu'implantation d'une xéno greffe auto-expansible, sans suture, avec thoracotomie mini-invasive (sternotomie partielle supérieure, thoracotomie latérale) comme voie d'abord
- 35.H1.51 ↔ Retrait d'une prothèse valvulaire aortique ainsi qu'implantation d'une prothèse mécanique, avec sternotomie totale comme voie d'abord
- 35.H1.52 ↔ Retrait d'une prothèse valvulaire aortique ainsi qu'implantation d'une prothèse mécanique, avec thoracotomie mini-invasive (sternotomie partielle supérieure, thoracotomie latérale) comme voie d'abord
- 35.H1.61 ↔ Retrait d'une prothèse valvulaire aortique ainsi qu'implantation d'une prothèse vasculaire avec valve, biologique, avec sternotomie totale comme voie d'abord
- 35.H1.62 ↔ Retrait d'une prothèse valvulaire aortique ainsi qu'implantation d'une prothèse vasculaire avec valve, biologique avec thoracotomie mini-invasive (sternotomie partielle supérieure, thoracotomie latérale) comme voie d'abord
- 35.H1.71 ↔ Retrait d'une prothèse valvulaire aortique ainsi qu'implantation d'une prothèse vasculaire avec valve, mécanique, avec sternotomie totale comme voie d'abord
- 35.H1.72 ↔ Retrait d'une prothèse valvulaire aortique ainsi qu'implantation d'une prothèse vasculaire avec valve, mécanique avec thoracotomie mini-invasive (sternotomie partielle supérieure, thoracotomie latérale) comme voie d'abord
- 35.H1.81 ↔ Retrait d'une prothèse valvulaire aortique ainsi qu'implantation d'une allogreffe décélularisée (homogreffe), avec sternotomie totale comme voie d'abord
- 35.H1.82 ↔ Retrait d'une prothèse valvulaire aortique ainsi qu'implantation d'une allogreffe décélularisée (homogreffe), avec thoracotomie mini-invasive (sternotomie partielle supérieure, thoracotomie latérale) comme voie d'abord
- 35.H2.00 ↔ Retrait avec implantation d'une nouvelle prothèse valvulaire mitrale, SAP
- 35.H2.09 ↔ Retrait avec implantation d'une nouvelle prothèse valvulaire mitrale, autres
- 35.H2.11 ↔ Retrait d'une prothèse valvulaire mitrale ainsi qu'implantation d'une allogreffe (homogreffe), avec sternotomie totale comme voie d'abord
- 35.H2.12 ↔ Retrait d'une prothèse valvulaire mitrale ainsi qu'implantation d'une allogreffe (homogreffe), avec thoracotomie mini-invasive (sternotomie partielle supérieure, thoracotomie latérale) comme voie d'abord
- 35.H2.21 ↔ Retrait d'une prothèse valvulaire mitrale ainsi qu'implantation d'une xéno greffe (bioprothèse), avec sternotomie totale comme voie d'abord
- 35.H2.22 ↔ Retrait d'une prothèse valvulaire mitrale ainsi qu'implantation d'une xéno greffe (bioprothèse), avec thoracotomie mini-invasive (sternotomie partielle supérieure, thoracotomie latérale) comme voie d'abord
- 35.H2.23 ↔ Retrait d'une prothèse valvulaire mitrale ainsi qu'implantation d'une xéno greffe (bioprothèse), par voie endovasculaire
- 35.H2.24 ↔ Retrait d'une prothèse valvulaire mitrale ainsi qu'implantation d'une xéno greffe (bioprothèse), par voie transapicale
- 35.H2.31 ↔ Retrait d'une prothèse valvulaire mitrale ainsi qu'implantation d'une xéno greffe, sans stent, avec sternotomie totale comme voie d'abord
- 35.H2.32 ↔ Retrait d'une prothèse valvulaire mitrale ainsi qu'implantation d'une xéno greffe, sans stent, avec thoracotomie mini-invasive (sternotomie partielle supérieure, thoracotomie latérale) comme voie d'abord
- 35.H2.33 ↔ Retrait d'une prothèse valvulaire mitrale ainsi qu'implantation d'une xéno greffe, sans stent, par voie endovasculaire
- 35.H2.34 ↔ Retrait d'une prothèse valvulaire mitrale ainsi qu'implantation d'une xéno greffe, sans stent, par voie transapicale
- 35.H2.51 ↔ Retrait d'une prothèse valvulaire mitrale ainsi qu'implantation d'une prothèse mécanique, avec sternotomie totale comme voie d'abord
- 35.H2.52 ↔ Retrait d'une prothèse valvulaire mitrale ainsi qu'implantation d'une prothèse mécanique, avec thoracotomie mini-invasive (sternotomie partielle supérieure, thoracotomie latérale) comme voie d'abord
- 35.H3.00 ↔ Retrait avec implantation d'une nouvelle prothèse valvulaire pulmonaire ou d'une prothèse vasculaire avec valve, SAP
- 35.H3.09 ↔ Retrait avec implantation d'une nouvelle prothèse valvulaire pulmonaire ou d'une prothèse vasculaire avec valve, autres
- 35.H3.11 ↔ Retrait d'une prothèse valvulaire pulmonaire ainsi qu'implantation d'une allogreffe (homogreffe), avec sternotomie totale comme voie d'abord

- 06
- 35.H3.12 ↔ Retrait d'une prothèse valvulaire pulmonaire ainsi qu'implantation d'une allogreffe (homogreffe), avec thoracotomie mini-invasive (sternotomie partielle supérieure, thoracotomie latérale) comme voie d'abord
- 35.H3.21 ↔ Retrait d'une prothèse valvulaire pulmonaire ainsi qu'implantation d'une xénogreffe (bioprothèse), avec sternotomie totale comme voie d'abord
- 35.H3.22 ↔ Retrait d'une prothèse valvulaire pulmonaire ainsi qu'implantation d'une xénogreffe (bioprothèse), avec thoracotomie mini-invasive (sternotomie partielle supérieure, thoracotomie latérale) comme voie d'abord
- 35.H3.31 ↔ Retrait d'une prothèse valvulaire pulmonaire ainsi qu'implantation d'une xénogreffe, sans stent, avec sternotomie totale comme voie d'abord
- 35.H3.32 ↔ Retrait d'une prothèse valvulaire pulmonaire ainsi qu'implantation d'une xénogreffe, sans stent, avec thoracotomie mini-invasive (sternotomie partielle supérieure, thoracotomie latérale) comme voie d'abord
- 35.H3.51 ↔ Retrait d'une prothèse valvulaire pulmonaire ainsi qu'implantation d'une prothèse mécanique, avec sternotomie totale comme voie d'abord
- 35.H3.52 ↔ Retrait d'une prothèse valvulaire pulmonaire ainsi qu'implantation d'une prothèse mécanique, avec thoracotomie mini-invasive (sternotomie partielle supérieure, thoracotomie latérale) comme voie d'abord
- 35.H3.61 ↔ Retrait d'une prothèse valvulaire pulmonaire ainsi qu'implantation d'une prothèse vasculaire avec valve, biologique, avec sternotomie totale comme voie d'abord
- 35.H3.62 ↔ Retrait d'une prothèse valvulaire pulmonaire ainsi qu'implantation d'une prothèse vasculaire avec valve, biologique avec thoracotomie mini-invasive (sternotomie partielle supérieure, thoracotomie latérale) comme voie d'abord
- 35.H3.71 ↔ Retrait d'une prothèse valvulaire pulmonaire ainsi qu'implantation d'une prothèse vasculaire avec valve, mécanique, avec sternotomie totale comme voie d'abord
- 35.H3.72 ↔ Retrait d'une prothèse valvulaire pulmonaire ainsi qu'implantation d'une prothèse vasculaire avec valve, mécanique, avec thoracotomie mini-invasive (sternotomie partielle supérieure, thoracotomie latérale) comme voie d'abord
- 35.H3.81 ↔ Retrait d'une prothèse valvulaire pulmonaire ainsi qu'implantation d'une allogreffe décellularisée (homogreffe), avec sternotomie totale comme voie d'abord
- 35.H3.82 ↔ Retrait d'une prothèse valvulaire pulmonaire ainsi qu'implantation d'une allogreffe décellularisée (homogreffe), avec thoracotomie mini-invasive (sternotomie partielle supérieure, thoracotomie latérale) comme voie d'abord
- 35.H4.00 ↔ Retrait avec implantation d'une nouvelle prothèse valvulaire tricuspide, SAP
- 35.H4.09 ↔ Retrait avec implantation d'une nouvelle prothèse valvulaire tricuspide, autres
- 35.H4.11 ↔ Retrait d'une prothèse valvulaire tricuspide ainsi qu'implantation d'une allogreffe (homogreffe), avec sternotomie totale comme voie d'abord
- 35.H4.12 ↔ Retrait d'une prothèse valvulaire tricuspide ainsi qu'implantation d'une allogreffe (homogreffe), avec thoracotomie mini-invasive (sternotomie partielle supérieure, thoracotomie latérale) comme voie d'abord
- 35.H4.21 ↔ Retrait d'une prothèse valvulaire tricuspide ainsi qu'implantation d'une xénogreffe (bioprothèse), avec sternotomie totale comme voie d'abord
- 35.H4.22 ↔ Retrait d'une prothèse valvulaire tricuspide ainsi qu'implantation d'une xénogreffe (bioprothèse), avec thoracotomie mini-invasive (sternotomie partielle supérieure, thoracotomie latérale) comme voie d'abord
- 35.H4.23 ↔ Retrait d'une prothèse valvulaire tricuspide ainsi qu'implantation d'une xénogreffe (bioprothèse), par voie endovasculaire
- 35.H4.31 ↔ Retrait d'une prothèse valvulaire tricuspide ainsi qu'implantation d'une xénogreffe, sans stent, avec sternotomie totale comme voie d'abord
- 35.H4.32 ↔ Retrait d'une prothèse valvulaire tricuspide ainsi qu'implantation d'une xénogreffe, sans stent, avec thoracotomie mini-invasive (sternotomie partielle supérieure, thoracotomie latérale) comme voie d'abord
- 35.H4.33 ↔ Retrait d'une prothèse valvulaire tricuspide ainsi qu'implantation d'une xénogreffe, sans stent, par voie endovasculaire
- 35.H4.51 ↔ Retrait d'une prothèse valvulaire tricuspide ainsi qu'implantation consécutive d'une prothèse mécanique, avec sternotomie totale comme voie d'abord
- 35.H4.52 ↔ Retrait d'une prothèse valvulaire tricuspide ainsi qu'implantation d'une prothèse mécanique, avec thoracotomie mini-invasive (sternotomie partielle supérieure, thoracotomie latérale) comme voie d'abord
- 35.I2.11 ↔ Opération selon Ross
- 35.I3.11 ↔ Intervention de Tirone David
- 35.I3.12 ↔ Opération selon Yacoub
- 36.03.00 ↔ Angioplastie d'artère coronaire à thorax ouvert, SAP
- 36.03.09 ↔ Angioplastie d'artère coronaire à thorax ouvert, autre
- 36.03.11 ↔ Endartériectomie d'artère coronaire, par chirurgie ouverte
- 36.03.12 ↔ Endartériectomie d'artère coronaire avec patch, par chirurgie ouverte
- 36.03.21 ↔ Endartériectomie d'artère coronaire, par chirurgie ouverte, avec implantation de stents sans libération de substance médicamenteuse, dans une artère coronaire
- 36.03.22 ↔ Endartériectomie d'artère coronaire, par chirurgie ouverte, avec implantation de stents sans libération de substance médicamenteuse, dans plusieurs artères coronaires
- 36.03.31 ↔ Endartériectomie d'artère coronaire, par chirurgie ouverte, avec implantation de stents auto-expansibles sans libération de substance médicamenteuse, dans une artère coronaire
- 36.03.32 ↔ Endartériectomie d'artère coronaire, par chirurgie ouverte, avec implantation de stents auto-expansibles sans libération de substance médicamenteuse, dans plusieurs artères coronaires
- 36.03.41 ↔ Endartériectomie d'artère coronaire, par chirurgie ouverte, avec implantation d'un stent de bifurcation, sans libération de substance médicamenteuse
- 36.03.51 ↔ Endartériectomie d'artère coronaire, par chirurgie ouverte, avec implantation de stents avec libération de substance médicamenteuse, dans une artère coronaire
- 36.03.52 ↔ Endartériectomie d'artère coronaire, par chirurgie ouverte, avec implantation de stents avec libération de substance médicamenteuse, dans plusieurs artères coronaires
- 36.03.61 ↔ Endartériectomie d'artère coronaire, par chirurgie ouverte, avec implantation de stents auto-expansibles avec libération de substance médicamenteuse, dans une artère coronaire

36.03.62 ↔	Endartériectomie d'artère coronaire, par chirurgie ouverte, avec implantation de stents auto-expansibles avec libération de substance médicamenteuse, dans plusieurs artères coronaires	36.11.99 ↔	Pontage (aorto-)coronaire simple, par technique et par matériel, autre
36.03.71 ↔	Endartériectomie d'artère coronaire, par chirurgie ouverte, avec implantation d'un stent de bifurcation avec libération de substance médicamenteuse	36.12.00 ↔	Double pontage (aorto-)coronaire, par technique et par matériel, SAP
36.03.81 ↔	Endartériectomie d'artère coronaire, par chirurgie ouverte, avec implantation de stents imprégnés dans une artère coronaire	36.12.21 ↔	Double pontage (aorto-)coronaire, chirurgical ouvert (thoracotomie, mini-thoracotomie, sternotomie), avec artère autogène, artère radiale
36.03.82 ↔	Endartériectomie d'artère coronaire, par chirurgie ouverte, avec implantation de stents imprégnés dans plusieurs artères coronaires	36.12.22 ↔	Double pontage (aorto-)coronaire, chirurgical ouvert (thoracotomie, mini-thoracotomie, sternotomie), avec artère autogène, artère mammaire interne (artère thoracique interne)
36.09 ↔	Autre ablation de sténose ou obstruction d'artère coronaire	36.12.23 ↔	Double pontage (aorto-)coronaire, chirurgical ouvert (thoracotomie, mini-thoracotomie, sternotomie), avec artère autogène, greffon libre d'artère mammaire interne [AMI] (artère thoracique interne)
36.10 ↔	Pontage aorto-coronaire pour revascularisation cardiaque, SAP	36.12.24 ↔	Double pontage (aorto-)coronaire, chirurgical ouvert (thoracotomie, mini-thoracotomie, sternotomie), avec artère autogène, artère abdominale
36.11.00 ↔	Pontage (aorto-)coronaire simple, par technique et par matériel, SAP	36.12.25 ↔	Double pontage (aorto-)coronaire, chirurgical ouvert (thoracotomie, mini-thoracotomie, sternotomie), avec artère autogène, autre artère
36.11.21 ↔	Pontage (aorto-)coronaire simple, chirurgical ouvert (thoracotomie, mini-thoracotomie, sternotomie), avec artère autogène, artère radiale	36.12.26 ↔	Double pontage (aorto-)coronaire, chirurgical ouvert (thoracotomie, mini-thoracotomie, sternotomie), avec veine autogène, sans treillis externe de stabilisation
36.11.22 ↔	Pontage (aorto-)coronaire simple, chirurgical ouvert (thoracotomie, mini-thoracotomie, sternotomie), avec artère autogène, artère mammaire interne (artère thoracique interne)	36.12.27 ↔	Double pontage (aorto-)coronaire, chirurgical ouvert (thoracotomie, mini-thoracotomie, sternotomie), avec veine autogène, avec treillis externe de stabilisation
36.11.23 ↔	Pontage (aorto-)coronaire simple, chirurgical ouvert (thoracotomie, mini-thoracotomie, sternotomie), avec artère autogène, greffon libre d'artère mammaire interne [AMI] (artère thoracique interne)	36.12.28 ↔	Double pontage (aorto-)coronaire, chirurgical ouvert (thoracotomie, mini-thoracotomie, sternotomie), avec xéno greffe
36.11.24 ↔	Pontage (aorto-)coronaire simple, chirurgical ouvert (thoracotomie, mini-thoracotomie, sternotomie), avec artère autogène, artère abdominale	36.12.2A ↔	Double pontage (aorto-)coronaire, chirurgical ouvert (thoracotomie, mini-thoracotomie, sternotomie), avec prothèse vasculaire
36.11.25 ↔	Pontage (aorto-)coronaire simple, chirurgical ouvert (thoracotomie, mini-thoracotomie, sternotomie), avec artère autogène, autre artère	36.12.31 ↔	Double pontage (aorto-)coronaire, mini-invasif, avec artère autogène, artère radiale
36.11.26 ↔	Pontage (aorto-)coronaire simple, chirurgical ouvert (thoracotomie, mini-thoracotomie, sternotomie), avec veine autogène, sans treillis externe de stabilisation	36.12.32 ↔	Double pontage (aorto-)coronaire, mini-invasif, avec artère autogène, artère mammaire interne (artère thoracique interne)
36.11.27 ↔	Pontage (aorto-)coronaire simple, chirurgical ouvert (thoracotomie, mini-thoracotomie, sternotomie), avec veine autogène, avec treillis externe de stabilisation	36.12.33 ↔	Double pontage (aorto-)coronaire, mini-invasif, avec artère autogène, greffon libre d'artère mammaire interne [IMA] (artère thoracique interne)
36.11.28 ↔	Pontage (aorto-)coronaire simple, chirurgical ouvert (thoracotomie, mini-thoracotomie, sternotomie), avec xéno greffe	36.12.34 ↔	Double pontage (aorto-)coronaire, mini-invasif, avec artère autogène, artère abdominale
36.11.2A ↔	Pontage (aorto-)coronaire simple, chirurgical ouvert (thoracotomie, mini-thoracotomie, sternotomie), avec prothèse vasculaire	36.12.35 ↔	Double pontage (aorto-)coronaire, mini-invasif, avec artère autogène, autre artère
36.11.31 ↔	Pontage (aorto-)coronaire simple, mini-invasif, avec artère autogène, artère radiale	36.12.36 ↔	Double pontage (aorto-)coronaire, mini-invasif, avec veine autogène, sans treillis externe de stabilisation
36.11.32 ↔	Pontage (aorto-)coronaire simple, mini-invasif, avec artère autogène, artère mammaire interne (artère thoracique interne)	36.12.37 ↔	Double pontage (aorto-)coronaire, mini-invasif, avec veine autogène, avec treillis externe de stabilisation
36.11.33 ↔	Pontage (aorto-)coronaire simple, mini-invasif, avec artère autogène, greffon libre d'artère mammaire interne [IMA] (artère thoracique interne)	36.12.38 ↔	Double pontage (aorto-)coronaire, mini-invasif, avec xéno greffe
36.11.34 ↔	Pontage (aorto-)coronaire simple, mini-invasif, avec artère autogène, artère abdominale	36.12.3A ↔	Double pontage (aorto-)coronaire, mini-invasif, avec prothèse vasculaire
36.11.35 ↔	Pontage (aorto-)coronaire simple, mini-invasif, avec artère autogène, autre artère	36.12.99 ↔	Double pontage (aorto-)coronaire, par technique et par matériel, autre
36.11.36 ↔	Pontage (aorto-)coronaire simple, mini-invasif, avec veine autogène, sans treillis externe de stabilisation	36.13.00 ↔	Triple pontage (aorto-)coronaire, par technique et par matériel, SAP
36.11.37 ↔	Pontage (aorto-)coronaire simple, mini-invasif, avec veine autogène, avec treillis externe de stabilisation	36.13.21 ↔	Triple pontage (aorto-)coronaire, chirurgical ouvert (thoracotomie, mini-thoracotomie, sternotomie), avec artère autogène, artère radiale
36.11.38 ↔	Pontage (aorto-)coronaire simple, mini-invasif, avec xéno greffe	36.13.22 ↔	Triple pontage (aorto-)coronaire, chirurgical ouvert (thoracotomie, mini-thoracotomie, sternotomie), avec artère autogène, artère mammaire interne (artère thoracique interne)
36.11.3A ↔	Pontage (aorto-)coronaire simple, mini-invasif, avec prothèse vasculaire	36.13.23 ↔	Triple pontage (aorto-)coronaire, chirurgical ouvert (thoracotomie, mini-thoracotomie, sternotomie), avec artère autogène, greffon libre d'artère mammaire interne [AMI] (artère thoracique interne)

- 06
- 36.13.24 ↔ Triple pontage (aorto-)coronaire, chirurgical ouvert (thoracotomie, mini-thoracotomie, sternotomie), avec artère autogène, artère abdominale
- 36.13.25 ↔ Triple pontage (aorto-)coronaire, chirurgical ouvert (thoracotomie, mini-thoracotomie, sternotomie), avec artère autogène, autre artère
- 36.13.26 ↔ Triple pontage (aorto-)coronaire, chirurgical ouvert (thoracotomie, mini-thoracotomie, sternotomie), avec veine autogène, sans treillis externe de stabilisation
- 36.13.27 ↔ Triple pontage (aorto-)coronaire, chirurgical ouvert (thoracotomie, mini-thoracotomie, sternotomie), avec veine autogène, avec treillis externe de stabilisation
- 36.13.28 ↔ Triple pontage (aorto-)coronaire, chirurgical ouvert (thoracotomie, mini-thoracotomie, sternotomie), avec xéno greffe
- 36.13.2A ↔ Triple pontage (aorto-)coronaire, chirurgical ouvert (thoracotomie, mini-thoracotomie, sternotomie), avec prothèse vasculaire
- 36.13.31 ↔ Triple pontage (aorto-)coronaire, mini-invasif, avec artère autogène, artère radiale
- 36.13.32 ↔ Triple pontage (aorto-)coronaire, mini-invasif, avec artère autogène, artère mammaire interne (artère thoracique interne)
- 36.13.33 ↔ Triple pontage (aorto-)coronaire, mini-invasif, avec artère autogène, greffon libre d'artère mammaire interne [IMA] (artère thoracique interne)
- 36.13.34 ↔ Triple pontage (aorto-)coronaire, mini-invasif, avec artère autogène, artère abdominale
- 36.13.35 ↔ Triple pontage (aorto-)coronaire, mini-invasif, avec artère autogène, autre artère
- 36.13.36 ↔ Triple pontage (aorto-)coronaire, mini-invasif, avec veine autogène, sans treillis externe de stabilisation
- 36.13.37 ↔ Triple pontage (aorto-)coronaire, mini-invasif, avec veine autogène, avec treillis externe de stabilisation
- 36.13.38 ↔ Triple pontage (aorto-)coronaire, mini-invasif, avec xéno greffe
- 36.13.3A ↔ Triple pontage (aorto-)coronaire, mini-invasif, avec prothèse vasculaire
- 36.13.99 ↔ Triple pontage (aorto-)coronaire, par technique et par matériel, autre
- 36.18.00 ↔ Quadruple pontage (aorto-)coronaire, par technique et par matériel, SAP
- 36.18.11 ↔ Quadruple pontage (aorto-)coronaire, chirurgical ouvert (thoracotomie, mini-thoracotomie, sternotomie), avec artère autogène, artère radiale
- 36.18.12 ↔ Quadruple pontage (aorto-)coronaire, chirurgical ouvert (thoracotomie, mini-thoracotomie, sternotomie), avec artère autogène, artère mammaire interne (artère thoracique interne)
- 36.18.13 ↔ Quadruple pontage (aorto-)coronaire, chirurgical ouvert (thoracotomie, mini-thoracotomie, sternotomie), avec artère autogène, greffon libre d'artère mammaire interne [AMI] (artère thoracique interne)
- 36.18.14 ↔ Quadruple pontage (aorto-)coronaire, chirurgical ouvert (thoracotomie, mini-thoracotomie, sternotomie), avec artère autogène, artère abdominale
- 36.18.15 ↔ Quadruple pontage (aorto-)coronaire, chirurgical ouvert (thoracotomie, mini-thoracotomie, sternotomie), avec artère autogène, autre artère
- 36.18.16 ↔ Quadruple pontage (aorto-)coronaire, chirurgical ouvert (thoracotomie, mini-thoracotomie, sternotomie), avec veine autogène, sans treillis externe de stabilisation
- 36.18.17 ↔ Quadruple pontage (aorto-)coronaire, chirurgical ouvert (thoracotomie, mini-thoracotomie, sternotomie), avec veine autogène, avec treillis externe de stabilisation
- 36.18.18 ↔ Quadruple pontage (aorto-)coronaire, chirurgical ouvert (thoracotomie, mini-thoracotomie, sternotomie), avec xéno greffe
- 36.18.1A ↔ Quadruple pontage (aorto-)coronaire, chirurgical ouvert (thoracotomie, mini-thoracotomie, sternotomie), avec prothèse vasculaire
- 36.18.21 ↔ Quadruple pontage (aorto-)coronaire, mini-invasif, avec artère autogène, artère radiale
- 36.18.22 ↔ Quadruple pontage (aorto-)coronaire, mini-invasif, avec artère autogène, artère mammaire interne (artère thoracique interne)
- 36.18.23 ↔ Quadruple pontage (aorto-)coronaire, mini-invasif, avec artère autogène, greffon libre d'artère mammaire interne [IMA] (artère thoracique interne)
- 36.18.24 ↔ Quadruple pontage (aorto-)coronaire, mini-invasif, avec artère autogène, artère abdominale
- 36.18.25 ↔ Quadruple pontage (aorto-)coronaire, mini-invasif, avec artère autogène, autre artère
- 36.18.26 ↔ Quadruple pontage (aorto-)coronaire, mini-invasif, avec veine autogène, sans treillis externe de stabilisation
- 36.18.27 ↔ Quadruple pontage (aorto-)coronaire, mini-invasif, avec veine autogène, avec treillis externe de stabilisation
- 36.18.28 ↔ Quadruple pontage (aorto-)coronaire, mini-invasif, avec xéno greffe
- 36.18.2A ↔ Quadruple pontage (aorto-)coronaire, mini-invasif, avec prothèse vasculaire
- 36.18.99 ↔ Quadruple pontage (aorto-)coronaire, par technique et par matériel, autre
- 36.19 ↔ Anastomose de pontage pour revascularisation du cœur, autre
- 36.1A.00 ↔ Quintuple pontage (aorto-)coronaire, par technique et par matériel, SAP
- 36.1A.11 ↔ Quintuple pontage (aorto-)coronaire, chirurgical ouvert (thoracotomie, mini-thoracotomie, sternotomie), avec artère autogène, artère radiale
- 36.1A.12 ↔ Quintuple pontage (aorto-)coronaire, chirurgical ouvert (thoracotomie, mini-thoracotomie, sternotomie), avec artère autogène, artère mammaire interne (artère thoracique interne)
- 36.1A.13 ↔ Quintuple pontage (aorto-)coronaire, chirurgical ouvert (thoracotomie, mini-thoracotomie, sternotomie), avec artère autogène, greffon libre d'artère mammaire interne [AMI] (artère thoracique interne)
- 36.1A.14 ↔ Quintuple pontage (aorto-)coronaire, chirurgical ouvert (thoracotomie, mini-thoracotomie, sternotomie), avec artère autogène, artère abdominale
- 36.1A.15 ↔ Quintuple pontage (aorto-)coronaire, chirurgical ouvert (thoracotomie, mini-thoracotomie, sternotomie), avec artère autogène, autre artère
- 36.1A.16 ↔ Quintuple pontage (aorto-)coronaire, chirurgical ouvert (thoracotomie, mini-thoracotomie, sternotomie), avec veine autogène, sans treillis externe de stabilisation
- 36.1A.17 ↔ Quintuple pontage (aorto-)coronaire, chirurgical ouvert (thoracotomie, mini-thoracotomie, sternotomie), avec veine autogène, avec treillis externe de stabilisation
- 36.1A.18 ↔ Quintuple pontage (aorto-)coronaire, chirurgical ouvert (thoracotomie, mini-thoracotomie, sternotomie), avec xéno greffe
- 36.1A.1A ↔ Quintuple pontage (aorto-)coronaire, chirurgical ouvert (thoracotomie, mini-thoracotomie, sternotomie), avec prothèse vasculaire
- 36.1A.21 ↔ Quintuple pontage (aorto-)coronaire, mini-invasif, avec artère autogène, artère radiale

36.1A.22 ↔	Quintuple pontage (aorto-)coronaire, mini-invasif, avec artère autogène, artère mammaire interne (artère thoracique interne)	36.1B.27 ↔	Pontage (aorto-)coronaire sextuple ou plus, mini-invasif, avec veine autogène, avec treillis externe de stabilisation
36.1A.23 ↔	Quintuple pontage (aorto-)coronaire, mini-invasif, avec artère autogène, greffon libre d'artère mammaire interne [IMA] (artère thoracique interne)	36.1B.28 ↔	Pontage (aorto-)coronaire sextuple ou plus, mini-invasif, avec xénogreffe
36.1A.24 ↔	Quintuple pontage (aorto-)coronaire, mini-invasif, avec artère autogène, artère abdominale	36.1B.2A ↔	Pontage (aorto-)coronaire sextuple ou plus, mini-invasif, avec prothèse vasculaire
36.1A.25 ↔	Quintuple pontage (aorto-)coronaire, mini-invasif, avec artère autogène, autre artère	36.1B.99 ↔	Pontage (aorto-)coronaire sextuple ou plus, par technique et par matériel, autre
36.1A.26 ↔	Quintuple pontage (aorto-)coronaire, mini-invasif, avec veine autogène, sans treillis externe de stabilisation	36.31 ↔	Revascularisation transmyocardique à thorax ouvert
36.1A.27 ↔	Quintuple pontage (aorto-)coronaire, mini-invasif, avec veine autogène, avec treillis externe de stabilisation	36.32 ↔	Autre revascularisation transmyocardique
36.1A.28 ↔	Quintuple pontage (aorto-)coronaire, mini-invasif, avec xénogreffe	36.33 ↔	Revascularisation transmyocardique endoscopique
36.1A.2A ↔	Quintuple pontage (aorto-)coronaire, mini-invasif, avec prothèse vasculaire	36.34 ↔	Revascularisation transmyocardique percutanée
36.1A.99 ↔	Quintuple pontage (aorto-)coronaire, autre	36.39.00 ↔	Autre revascularisation cardiaque, SAP
36.1B.00 ↔	Pontage (aorto-)coronaire sextuple ou plus, par technique et par matériel, SAP	36.39.10 ↔	Revascularisation cardiaque par patches d'élargissement des artères coronaires
36.1B.11 ↔	Pontage (aorto-)coronaire sextuple ou plus, chirurgical ouvert (thoracotomie, mini-thoracotomie, sternotomie), avec artère autogène, artère radiale	36.39.11 ↔	Révision de pontage coronaire
36.1B.12 ↔	Pontage (aorto-)coronaire sextuple ou plus, chirurgical ouvert (thoracotomie, mini-thoracotomie, sternotomie), avec artère autogène, artère mammaire interne (artère thoracique interne)	36.39.12 ↔	Nouveau pontage coronaire
36.1B.13 ↔	Pontage (aorto-)coronaire sextuple ou plus, chirurgical ouvert (thoracotomie, mini-thoracotomie, sternotomie), avec artère autogène, greffon libre d'artère mammaire interne [AMI] (artère thoracique interne)	36.39.13 ↔	Transposition d'artère coronaire
36.1B.14 ↔	Pontage (aorto-)coronaire sextuple ou plus, chirurgical ouvert (thoracotomie, mini-thoracotomie, sternotomie), avec artère autogène, artère abdominale	36.39.99 ↔	Autre revascularisation cardiaque, autre
36.1B.15 ↔	Pontage (aorto-)coronaire sextuple ou plus, chirurgical ouvert (thoracotomie, mini-thoracotomie, sternotomie), avec artère autogène, autre artère	37.11 ↔	Cardiotomie
36.1B.16 ↔	Pontage (aorto-)coronaire sextuple ou plus, chirurgical ouvert (thoracotomie, mini-thoracotomie, sternotomie), avec veine autogène, sans treillis externe de stabilisation	37.12.00 ↔	Péricardiectomie, SAP
36.1B.17 ↔	Pontage (aorto-)coronaire sextuple ou plus, chirurgical ouvert (thoracotomie, mini-thoracotomie, sternotomie), avec veine autogène, avec treillis externe de stabilisation	37.12.09 ↔	Péricardiectomie, autre
36.1B.18 ↔	Pontage (aorto-)coronaire sextuple ou plus, chirurgical ouvert (thoracotomie, mini-thoracotomie, sternotomie), avec xénogreffe	37.12.11 ↔	Péricardiectomie, par chirurgie ouverte
36.1B.1A ↔	Pontage (aorto-)coronaire sextuple ou plus, chirurgical ouvert (thoracotomie, mini-thoracotomie, sternotomie), avec prothèse vasculaire	37.12.12 ↔	Péricardiectomie, par thoracoscopie
36.1B.21 ↔	Pontage (aorto-)coronaire sextuple ou plus, mini-invasif, avec artère autogène, artère radiale	37.31.00 ↔	Péricardectomie, SAP
36.1B.22 ↔	Pontage (aorto-)coronaire sextuple ou plus, mini-invasif, avec artère autogène, artère mammaire interne (artère thoracique interne)	37.31.10 ↔	Péricardectomie partielle
36.1B.23 ↔	Pontage (aorto-)coronaire sextuple ou plus, mini-invasif, avec artère autogène, greffon libre d'artère mammaire interne [IMA] (artère thoracique interne)	37.31.20 ↔	Péricardectomie totale
36.1B.24 ↔	Pontage (aorto-)coronaire sextuple ou plus, mini-invasif, avec artère autogène, artère abdominale	37.31.30 ↔	Excision d'adhérences du péricarde
36.1B.25 ↔	Pontage (aorto-)coronaire sextuple ou plus, mini-invasif, avec artère autogène, autre artère	37.31.99 ↔	Péricardectomie, autre
36.1B.26 ↔	Pontage (aorto-)coronaire sextuple ou plus, mini-invasif, avec veine autogène, sans treillis externe de stabilisation	37.32 ↔	Excision d'anévrisme du cœur
		37.33.00 ↔	Excision ou destruction d'autre lésion ou tissu du cœur, par voie ouverte, SAP
		37.33.10 ↔	Excision ou destruction d'éléments du système de conduction des stimuli, par voie ouverte, SAP
		37.33.11 ↔	Excision ou destruction d'éléments du système de conduction des stimuli, par voie ouverte, techniques d'ablation pour le traitement de tachyarythmie
		37.33.19 ↔	Excision ou destruction d'éléments du système de conduction des stimuli, par voie ouverte, autre
		37.33.20 ↔	Excision d'autre lésion ou tissu du cœur, par voie ouverte
		37.33.30 ↔	Destruction d'autre lésion ou tissu du cœur, par voie ouverte
		37.33.99 ↔	Excision ou destruction d'autre lésion ou tissu du cœur, par voie ouverte, autre
		37.35 ↔	Ventriculectomie partielle
		37.41 ↔	Implantation de système d'assistance cardiaque prothétique autour du cœur
		37.52 ↔	Implantation de système intégral de remplacement du cœur
		37.53 ↔	Remplacement ou réparation de l'unité thoracique du système de remplacement du cœur
		37.54 ↔	Remplacement ou réparation d'autres composantes implantables de système intégral de remplacement du cœur
		37.6A.11 ↔	Implantation d'un système d'assistance cardio-vasculaire, avec pompe, sans fonction d'échange gazeux, extracorporel, ventriculaire gauche, par chirurgie thoracique ouverte (thoracotomie, mini-thoracotomie, sternotomie)
		37.6A.12 ↔	Implantation d'un système d'assistance cardio-vasculaire, avec pompe, sans fonction d'échange gazeux, extracorporel, ventriculaire droit, par chirurgie thoracique ouverte (thoracotomie, mini-thoracotomie, sternotomie)
		37.6A.21 ↔	Implantation d'un système d'assistance cardio-vasculaire, avec pompe, sans fonction d'échange gazeux, extracorporel, biventriculaire, par chirurgie thoracique ouverte (thoracotomie, mini-thoracotomie, sternotomie)

- 37.6A.35 ↔ Implantation d'un système d'assistance cardio-vasculaire, avec pompe, sans fonction d'échange gazeux, intracorporel, ventriculaire gauche, kit hospitalier, par chirurgie thoracique ouverte (thoracotomie, mini-thoracotomie, sternotomie)
- 37.6A.37 ↔ Implantation d'un système d'assistance cardio-vasculaire, avec pompe, sans fonction d'échange gazeux, intracorporel, ventriculaire droit, kit hospitalier, par chirurgie thoracique ouverte (thoracotomie, mini-thoracotomie, sternotomie)
- 37.6A.3A ↔ Implantation d'un système d'assistance cardio-vasculaire, avec pompe, sans fonction d'échange gazeux, intracorporel, biventriculaire, kit hospitalier, par chirurgie thoracique ouverte (thoracotomie, mini-thoracotomie, sternotomie)
- 37.6A.51 ↔ Implantation d'un système d'assistance cardio-vasculaire et pulmonaire, avec pompe, avec élimination de CO₂, extracorporel, veino-veineux, par voie percutanée
- 37.6A.61 ↔ Implantation d'un système d'assistance cardio-vasculaire et pulmonaire, avec pompe, avec oxygénateur (y compris élimination de CO₂), extracorporel, veino-veineux, par chirurgie extra-thoracique ouverte (p.ex. exposition de vaisseau sanguin)
- 37.6A.62 ↔ Implantation d'un système d'assistance cardio-vasculaire et pulmonaire, avec pompe, avec oxygénateur (y compris élimination de CO₂), extracorporel, veino-veineux, par voie percutanée
- 37.6A.71 ↔ Implantation d'un système d'assistance cardio-vasculaire et pulmonaire, avec pompe, avec oxygénateur (y compris élimination de CO₂), extracorporel, veino-artériel ou veino/veino-artériel, par chirurgie thoracique ouverte (thoracotomie, mini-thoracotomie, sternotomie)
- 37.6A.72 ↔ Implantation d'un système d'assistance cardio-vasculaire et pulmonaire, avec pompe, avec oxygénateur (y compris élimination de CO₂), extracorporel, veino-artériel ou veino-veino-artériel, par chirurgie extra-thoracique ouverte (p.ex. exposition du vaisseau sanguin)
- 37.6A.73 ↔ Implantation d'un système d'assistance cardio-vasculaire et pulmonaire, avec pompe, avec oxygénateur (y compris élimination de CO₂), extracorporel, veino-artériel ou veino-veino-artériel, par voie percutanée
- 37.6C.11 ↔ Révision sans remplacement d'un système d'assistance cardio-vasculaire, avec pompe, sans fonction d'échange gazeux, extracorporel, ventriculaire gauche, par chirurgie thoracique ouverte (thoracotomie, mini-thoracotomie, sternotomie)
- 37.6C.12 ↔ Révision sans remplacement d'un système d'assistance cardio-vasculaire, avec pompe, sans fonction d'échange gazeux, extracorporel, ventriculaire droit, par chirurgie thoracique ouverte (thoracotomie, mini-thoracotomie, sternotomie)
- 37.6C.21 ↔ Révision sans remplacement d'un système d'assistance cardio-vasculaire, avec pompe, sans fonction d'échange gazeux, extracorporel, biventriculaire, par chirurgie thoracique ouverte (thoracotomie, mini-thoracotomie, sternotomie)
- 37.6C.31 ↔ Révision sans remplacement d'un système d'assistance cardio-vasculaire, avec pompe, sans fonction d'échange gazeux, intracorporel, ventriculaire gauche, par chirurgie thoracique ouverte (thoracotomie, mini-thoracotomie, sternotomie)
- 37.6C.32 ↔ Révision sans remplacement d'un système d'assistance cardio-vasculaire, avec pompe, sans fonction d'échange gazeux, intracorporel, ventriculaire droit, par chirurgie thoracique ouverte (thoracotomie, mini-thoracotomie, sternotomie)
- 37.6C.33 ↔ Révision sans remplacement d'un système d'assistance cardio-vasculaire, avec pompe, sans fonction d'échange gazeux, intracorporel, biventriculaire, par chirurgie thoracique ouverte (thoracotomie, mini-thoracotomie, sternotomie)
- 37.6C.61 ↔ Révision sans remplacement d'un système d'assistance cardio-vasculaire et pulmonaire, avec pompe, avec oxygénateur (y compris élimination de CO₂), extracorporel, veino-veineux, par chirurgie extra-thoracique ouverte (p.ex. exposition du vaisseau sanguin)
- 37.6C.71 ↔ Révision sans remplacement d'un système d'assistance cardio-vasculaire et pulmonaire, avec pompe, avec oxygénateur (y compris élimination de CO₂), extracorporel, veino-artériel ou veino-veino-artériel, par chirurgie thoracique ouverte (thoracotomie, mini-thoracotomie, sternotomie)
- 37.6C.72 ↔ Révision sans remplacement d'un système d'assistance cardio-vasculaire et pulmonaire, avec pompe, avec oxygénateur (y compris élimination de CO₂), extracorporel, veino-artériel ou veino-veino-artériel, par chirurgie extra-thoracique ouverte (p.ex. exposition du vaisseau sanguin)
- 37.6C.A1 ↔ Révision sans remplacement d'un système d'assistance cardio-vasculaire et pulmonaire, sans pompe, avec élimination de CO₂, extracorporel, artério-veineux, par chirurgie extra-thoracique ouverte (p.ex. exposition de vaisseau sanguin)
- 37.8A.00 ↔ Implantation de pacemaker permanent, SAP
- 37.8A.11 ↔ Implantation de pacemaker à chambre unique
- 37.8A.21 ↔ Implantation de pacemaker à double chambre, sans stimulation antitachycardique
- 37.8A.22 ↔ Implantation de pacemaker à double chambre, avec stimulation antitachycardique
- 37.8A.31 ↔ Implantation de pacemaker à resynchronisation (CRT-P)
- 37.8A.41 ↔ Implantation de pacemaker transveineux sans sonde
- 37.8A.99 ↔ Implantation de pacemaker permanent, autre
- 37.8E.00 ↔ Implantation de cardiovertteur ou défibrillateur, SAP
- 37.8E.11 ↔ Implantation d'un défibrillateur à chambre unique
- 37.8E.12 ↔ Implantation d'un défibrillateur à double chambre
- 37.8E.21 ↔ Implantation de défibrillateur à resynchronisation (CRT-D)
- 37.8E.22 ↔ Implantation de défibrillateur à chambre unique avec capteur auriculaire
- 37.8E.31 ↔ Implantation d'un système sous-cutané de défibrillation
- 37.8E.99 ↔ Implantation de cardiovertteur ou défibrillateur, autre
- 37.91 ↔ Massage cardiaque à thorax ouvert
- 37.99.00 ↔ Autres opérations du cœur et du péricarde, SAP
- 37.99.20 ↔ Opérations d'anomalies congénitales du cœur, SAP
- 37.99.21 ↔ Réparation d'un ventricule droit à double issue de type Fallot
- 37.99.22 ↔ Réparation d'autre ventricule droit à double issue
- 37.99.23 ↔ Opération d'un cœur fonctionnellement/morphologiquement univentriculaire
- 37.99.24 ↔ Réparation d'un cœur triatrial
- 37.99.25 ↔ Réparation d'absence de valve pulmonaire
- 37.99.29 ↔ Opérations d'anomalies congénitales du cœur, autre
- 37.99.30 ↔ Ligature d'oreillette
- 37.99.99 ↔ Autres opérations du cœur et du péricarde, autre
- 37.9A.00 ↔ Implantation d'un système de stimulation du myocarde, SAP
- 37.9A.11 ↔ Implantation ou remplacement d'un système de modulation du myocarde (CCM)

37.9A.99 ↔	Implantation d'un système de stimulation du myocarde, autre	38.45.15 ↔	Résection de l'aorte ascendante, avec remplacement
37.9B.11 ↔	Enlèvement d'implants cardiaques, avec sternotomie totale comme voie d'abord	38.45.16 ↔	Résection de la crosse aortique, avec remplacement
37.9B.12 ↔	Enlèvement d'implants cardiaques, avec thoracotomie mini-invasive (sternotomie partielle supérieure, thoracotomie latérale) comme voie d'abord	38.45.17 ↔	Résection de l'aorte ascendante ainsi que de la crosse aortique, avec remplacement
38.15.10 ↔	Endartériectomie de l'artère sous-clavière	38.45.19 ↔	Résection de l'aorte thoracique avec remplacement, autre
38.15.20 ↔	Endartériectomie du tronc brachio-céphalique	38.45.20 ↔	Résection d'autres vaisseaux thoraciques, avec remplacement, SAP
38.15.30 ↔	Endartériectomie de l'artère pulmonaire	38.45.21 ↔	Résection de l'artère pulmonaire, avec remplacement
38.15.40 ↔	Endartériectomie de la veine pulmonaire	38.45.22 ↔	Résection du tronc brachio-céphalique, avec remplacement
38.15.99 ↔	Endartériectomie d'autres vaisseaux thoraciques, autre	38.45.29 ↔	Résection d'autres artères thoraciques, avec remplacement
38.31 ↔	Résection de vaisseaux intracrâniens, avec anastomose	38.45.30 ↔	Résection de veine thoracique, avec remplacement, SAP
38.34.00 ↔	Résection de l'aorte, avec anastomose, SAP	38.45.31 ↔	Résection de la veine cave supérieure, avec remplacement
38.34.10 ↔	Résection de l'aorte ascendante et de la crosse aortique, avec anastomose	38.45.38 ↔	Résection d'autres veines thoraciques profondes, avec remplacement
38.34.20 ↔	Résection de l'aorte descendante, avec anastomose	38.45.39 ↔	Résection de veines thoraciques, avec remplacement, autre
38.34.30 ↔	Résection de l'aorte abdominale, avec anastomose	38.45.99 ↔	Résection de vaisseaux thoraciques, avec remplacement, autre
38.34.99 ↔	Résection de l'aorte, avec anastomose, autre	38.47.00 ↔	Résection de veines abdominales, avec remplacement, SAP
38.35.00 ↔	Résection de vaisseaux thoraciques, avec anastomose, SAP	38.47.10 ↔	Résection de veines abdominales profondes, avec remplacement, SAP
38.35.10 ↔	Résection d'artères thoraciques, avec anastomose, SAP	38.47.11 ↔	Résection de la veine cave inférieure, avec remplacement
38.35.11 ↔	Résection de l'artère sous-clavière, avec anastomose	38.47.12 ↔	Résection de la veine iliaque, avec remplacement
38.35.12 ↔	Résection du tronc brachio-céphalique, avec anastomose	38.47.19 ↔	Résection de veines abdominales profondes, avec remplacement, autre
38.35.13 ↔	Résection de l'artère pulmonaire, avec anastomose	38.47.99 ↔	Résection de veines abdominales, avec remplacement, autre
38.35.19 ↔	Résection d'artères thoraciques, avec anastomose, autre	38.64.00 ↔	Autre excision de l'aorte, SAP
38.35.20 ↔	Résection de veines thoraciques, avec anastomose, SAP	38.64.10 ↔	Autre excision de l'aorte thoracique
38.35.21 ↔	Résection de la veine pulmonaire, avec anastomose	38.64.20 ↔	Autre excision de l'aorte abdominale
38.35.22 ↔	Résection de la veine sous-clavière, avec anastomose	38.64.99 ↔	Autre excision de l'aorte, autre
38.35.23 ↔	Résection de la veine cave supérieure, avec anastomose	38.65.21 ↔	Autre excision de la veine cave supérieure
38.35.28 ↔	Résection de veines thoraciques et d'autres veines profondes, avec anastomose	38.84.00 ↔	Autre occlusion chirurgicale de l'aorte, SAP
38.35.29 ↔	Résection de veines thoraciques, avec anastomose, autre	38.84.10 ↔	Autre occlusion chirurgicale de l'aorte thoracique
38.35.99 ↔	Résection de vaisseaux thoraciques, avec anastomose, autre	38.84.20 ↔	Autre occlusion chirurgicale de l'aorte abdominale
38.36.00 ↔	Résection d'artères abdominales, avec anastomose, SAP	38.84.99 ↔	Autre occlusion chirurgicale de l'aorte, autre
38.36.10 ↔	Résection d'artères viscérales, avec anastomose, SAP	38.85.11 ↔	Autre occlusion chirurgicale de l'artère sous-clavière
38.36.11 ↔	Résection du tronc coeliaque, avec anastomose	38.85.12 ↔	Autre occlusion chirurgicale de l'artère pulmonaire
38.36.12 ↔	Résection de l'artère gastrique, avec anastomose	38.85.13 ↔	Autre occlusion chirurgicale du tronc brachio-céphalique
38.36.13 ↔	Résection de l'artère hépatique, avec anastomose	38.85.21 ↔	Autre occlusion chirurgicale de la veine cave supérieure
38.36.14 ↔	Résection de l'artère splénique, avec anastomose	38.85.22 ↔	Autre occlusion chirurgicale de la veine pulmonaire
38.36.15 ↔	Résection de l'artère rénale, avec anastomose	38.85.23 ↔	Autre occlusion chirurgicale de la veine sous-clavière
38.36.16 ↔	Résection de l'artère mésentérique, avec anastomose	39.0X.00 ↔	Shunt d'artère systémique à pulmonaire, SAP
38.36.17 ↔	Résection de l'artère iliaque, avec anastomose	39.0X.10 ↔	Anastomose entre artère sous-clavière et artère pulmonaire (Blalock-Taussig)
38.36.19 ↔	Résection d'artères viscérales, avec anastomose, autre	39.0X.11 ↔	Anastomose entre aorte et artère pulmonaire droite (Waterston-Cooley)
38.36.99 ↔	Résection d'artères abdominales, avec anastomose, autre	39.0X.12 ↔	Anastomose entre aorte descendante et artère pulmonaire gauche (Potts-Smith)
38.41 ↔	Résection de vaisseaux intracrâniens, avec remplacement	39.0X.13 ↔	Anastomose entre artère pulmonaire gauche et droite
38.45.00 ↔	Résection de vaisseau thoracique, avec remplacement, SAP	39.0X.20 ↔	Shunt prothétique d'artère pulmonaire à aorte, central
38.45.10 ↔	Résection de l'aorte thoracique avec remplacement, SAP	39.0X.21 ↔	Shunt prothétique d'artère pulmonaire à aorte, périphérique
38.45.12 ↔	Résection de l'aorte thoracique, avec remplacement	39.0X.23 ↔	Cerclage (banding) de l'artère pulmonaire
38.45.13 ↔	Résection de l'aorte thoraco-abdominale, avec remplacement	39.0X.24 ↔	Shunt d'artère systémique à pulmonaire, opération de Damus-Kay-Stansel
38.45.14 ↔	Résection de l'aorte thoracique avec remplacement par prothèse hybride	39.0X.99 ↔	Shunt d'artère systémique à pulmonaire, autre
		39.10 ↔	Shunt veineux intra-abdominal, SAP
		39.11.00 ↔	Création et révision de shunt portosystémique, TIPSS, SAP

39.11.11 ↔	Création de shunt portosystémique, recours à l'angioplastie percutanée (à ballonnet)	39.57.23 ↔	Réparation d'autres veines profondes du membre supérieur avec patch synthétique
39.11.12 ↔	Création de shunt portosystémique, thrombolyse et thrombectomie percutanées	39.57.29 ↔	Réparation de vaisseaux du membre supérieur avec patch synthétique, autre
39.11.13 ↔	Création de shunt portosystémique, utilisation d'un stent	39.57.30 ↔	Réparation de vaisseaux thoraciques avec patch synthétique, SAP
39.11.21 ↔	Révision de shunt portosystémique, fermeture percutanée	39.57.31 ↔	Réparation de l'aorte thoracique avec patch synthétique
39.11.22 ↔	Révision de shunt portosystémique, recours à l'insertion d'un stent	39.57.32 ↔	Réparation de la veine pulmonaire avec patch synthétique
39.11.23 ↔	Révision de shunt portosystémique avec thrombectomie et thrombolyse percutanées	39.57.33 ↔	Réparation de la veine cave supérieure avec patch synthétique
39.11.24 ↔	Révision de shunt portosystémique avec réduction percutanée du diamètre d'un shunt portosystémique existant	39.57.39 ↔	Réparation de vaisseaux thoraciques avec patch synthétique, autre
39.11.99 ↔	Création et révision de shunt portosystémique, TIPSS, autre	39.57.40 ↔	Réparation d'artères abdominales avec patch synthétique, SAP
39.19 ↔	Shunt veineux intra-abdominal, autre	39.57.41 ↔	Réparation de l'aorte abdominale avec patch synthétique
39.21.00 ↔	Anastomose de veine cave à artère pulmonaire, SAP	39.57.42 ↔	Réparation du tronc coeliaque avec patch synthétique
39.21.10 ↔	Opération de Glenn sur un cœur fonctionnellement/morphologiquement univentriculaire	39.59.10 ↔	Transposition d'artères, SAP
39.21.99 ↔	Anastomose de veine cave à artère pulmonaire, autre	39.59.51 ↔	Autre réparation de l'aorte thoracique
39.28 ↔	Pontage ou shunt vasculaire extra-intracrânien	39.59.52 ↔	Autre réparation de l'artère pulmonaire
39.2A ↔	Pontage ou shunt vasculaire intra-intracrânien	39.59.53 ↔	Autre réparation d'artères thoraciques, autre
39.31.11 ↔	Suture d'artère intracrânienne	39.59.54 ↔	Autre réparation de la veine pulmonaire
39.31.21 ↔	Suture de l'artère axillaire	39.59.55 ↔	Autre réparation de la veine cave supérieure
39.31.22 ↔	Suture de l'artère brachiale	39.59.61 ↔	Autre réparation de l'aorte abdominale
39.31.60 ↔	Suture de l'aorte, SAP	39.59.62 ↔	Autre réparation du tronc coeliaque
39.31.61 ↔	Suture de l'aorte thoracique	39.59.71 ↔	Autre réparation de la veine cave inférieure
39.31.62 ↔	Suture de l'aorte abdominale	39.66 ↔	Shunt cardio-pulmonaire percutané
39.31.69 ↔	Suture de l'aorte, autre	39.99.21 ↔	Opérations d'anomalie congénitale de l'isthme aortique (sténose) ou d'interruption de la crosse aortique
39.31.71 ↔	Suture de l'artère pulmonaire	40.51.10 ↔	Excision radicale des ganglions lymphatiques axillaires, indépendante d'autre intervention
39.31.72 ↔	Suture du tronc brachio-céphalique	40.52.10 ↔	Excision radicale des ganglions lymphatiques rétropéritonéaux (para-aortiques, para-caves) et pelviens, indépendante d'autre intervention
39.31.73 ↔	Suture de l'artère sous-clavière	40.53.10 ↔	Excision radicale des ganglions lymphatiques iliaques, indépendante d'autre intervention
39.49.30 ↔	Remplacement de conduit cardiaque	40.54.10 ↔	Excision radicale de ganglions lymphatiques inguinaux en tant qu'intervention autonome
39.51.11 ↔	Clippage d'anévrisme intracrânien	40.59.10 ↔	Excision radicale d'autres ganglions lymphatiques, indépendante d'autre intervention, SAP
39.52.11 ↔	Autre réparation d'anévrisme de vaisseaux intracrâniens	40.59.11 ↔	Excision radicale de ganglions médiastinaux, indépendante d'autre intervention
39.52.19 ↔	Autre réparation d'anévrisme de vaisseaux de la tête et du cou, autre	40.59.12 ↔	Excision radicale de ganglions péribronchiques, indépendante d'autre intervention
39.52.20 ↔	Autre réparation d'anévrisme de l'aorte, SAP	40.59.19 ↔	Excision radicale d'autres ganglions lymphatiques, indépendante d'autre intervention, autre
39.52.21 ↔	Autre réparation chirurgicale ouverte d'anévrisme de l'aorte ascendante, de la crosse aortique et de l'aorte thoracique	40.62 ↔	Fistulisation du canal thoracique
39.52.22 ↔	Autre réparation chirurgicale ouverte d'anévrisme de l'aorte abdominale	40.63 ↔	Fermeture de fistule du canal thoracique
39.52.29 ↔	Autre réparation d'anévrisme de l'aorte, autre	40.64 ↔	Ligature du canal thoracique
39.53 ↔	Réparation de fistule artério-veineuse	40.69 ↔	Opération du canal thoracique, autre
39.54.10 ↔	Opération de réentrée, aorte thoracique	50.0 ↔	Hépatotomie
39.54.20 ↔	Opération de réentrée, aorte abdominale	50.21.11 ↔	Fenestration d'un ou plusieurs kyste(s) hépatique(s), par chirurgie ouverte
39.57.00 ↔	Réparation de vaisseau sanguin avec patch synthétique (plastie), SAP	50.21.12 ↔	Fenestration d'un ou plusieurs kyste(s) hépatique(s), par laparoscopie
39.57.10 ↔	Réparation de vaisseaux de la tête et du cou avec patch synthétique, SAP	50.23.11 ↔	Excision locale de 1-2 foyers dans le foie, jusqu'à 4 cm de diamètre respectivement, par chirurgie ouverte
39.57.11 ↔	Réparation de vaisseaux intracrâniens avec patch synthétique	50.23.12 ↔	Excision locale de 1-2 foyers dans le foie, au moins 1 foyer de plus de 4 cm de diamètre, par chirurgie ouverte
39.57.12 ↔	Réparation d'artères extracrâniennes de la tête et du cou avec patch synthétique	50.23.13 ↔	Excision locale de 3 foyers et plus dans le foie, par chirurgie ouverte
39.57.13 ↔	Réparation de la veine jugulaire avec patch synthétique	50.25.11 ↔	Excision locale de 1-2 foyers dans le foie, jusqu'à 4 cm de diamètre respectivement, par laparoscopie
39.57.19 ↔	Réparation de vaisseaux de la tête et du cou avec patch synthétique, autre	50.25.12 ↔	Excision locale de 1-2 foyers dans le foie, au moins 1 foyer de plus de 4 cm de diamètre, par laparoscopie
39.57.20 ↔	Réparation de vaisseaux du membre supérieur avec patch synthétique, SAP		
39.57.21 ↔	Réparation d'artères du membre supérieur avec patch synthétique		
39.57.22 ↔	Réparation de la veine sous-clavière, de la veine axillaire et de la veine brachio-céphalique avec patch synthétique		

50.25.13 ↔	Excision locale de 3 foyers et plus dans le foie, par laparoscopie	51.33 ↔	Anastomose entre vésicule biliaire et pancréas
50.27.11 ↔	Destruction locale de lésion ou de tissu du foie, par injection d'alcool, par chirurgie ouverte	51.34 ↔	Anastomose entre vésicule biliaire et estomac
50.27.12 ↔	Destruction locale de lésion ou de tissu du foie, par thérapie induite à haute fréquence, par chirurgie ouverte	51.35 ↔	Autre anastomose de la vésicule biliaire
50.27.13 ↔	Destruction locale de lésion ou de tissu du foie, par cryothérapie, par chirurgie ouverte	51.36 ↔	Cholédocho-entérostomie
50.27.14 ↔	Destruction locale de lésion ou de tissu du foie, au laser, par chirurgie ouverte	51.37 ↔	Anastomose entre canal hépatique et tractus gastro-intestinal
50.27.15 ↔	Destruction locale de lésion ou de tissu du foie, par électroporation irréversible, par chirurgie ouverte	51.39 ↔	Autres anastomoses des voies biliaires
50.27.19 ↔	Destruction locale de lésion ou de tissu du foie, par chirurgie ouverte, autre	51.43 ↔	Insertion de tube cholédocho-hépatique pour décompression
50.27.21 ↔	Destruction locale de lésion ou de tissu du foie, par injection d'alcool, par laparoscopie	51.69 ↔	Excision d'autre canal biliaire
50.27.22 ↔	Destruction locale de lésion ou de tissu du foie, par thérapie, par laparoscopie	51.71 ↔	Suture simple du cholédoque
50.27.23 ↔	Destruction locale de lésion ou de tissu du foie, par cryothérapie, par laparoscopie	51.72 ↔	Cholédocolplastie
50.27.24 ↔	Destruction locale de lésion ou de tissu du foie, au laser, par laparoscopie	51.79 ↔	Réparation du canal cystique et des canaux hépatiques
50.27.25 ↔	Destruction locale de lésion ou de tissu du foie, par électroporation irréversible, par laparoscopie	51.94 ↔	Révision d'anastomose des voies biliaires
50.27.29 ↔	Destruction locale de lésion ou de tissu du foie, par laparoscopie, autre	51.95.20 ↔	Ablation d'endoprothèse de voie biliaire, par chirurgie ouverte
50.2A.11 ↔	Résection de kyste hépatique, par chirurgie ouverte	51.95.21 ↔	Ablation d'endoprothèse de voie biliaire, par laparoscopie
50.2A.12 ↔	Résection de kyste hépatique, par laparoscopie	51.9A.41 ↔	Insertion ou remplacement de stent non auto-expansible de voie biliaire, par laparoscopie, 1 stent
50.2A.21 ↔	Bisegmentectomie gauche, par chirurgie ouverte	51.9A.42 ↔	Insertion ou remplacement de stent non auto-expansible de voie biliaire, par laparoscopie, 2 stents et plus
50.2A.22 ↔	Bisegmentectomie gauche, par laparoscopie	51.9A.51 ↔	Insertion ou remplacement de stent nu auto-expansible de voie biliaire, par laparoscopie, 1 stent
50.2A.23 ↔	Hémihépatectomie gauche, par chirurgie ouverte	51.9A.52 ↔	Insertion ou remplacement de stent nu auto-expansible de voie biliaire, par laparoscopie, 2 stents
50.2A.24 ↔	Hémihépatectomie gauche, par laparoscopie	51.9A.53 ↔	Insertion ou remplacement de stent nu auto-expansible de voie biliaire, par laparoscopie, 3 stents
50.2A.25 ↔	Hémihépatectomie gauche étendue, par chirurgie ouverte	51.9A.54 ↔	Insertion ou remplacement de stent nu auto-expansible de voie biliaire, par laparoscopie, 4 stents
50.2A.26 ↔	Hémihépatectomie gauche étendue, par laparoscopie	51.9A.55 ↔	Insertion ou remplacement de stent nu auto-expansible de voie biliaire, par laparoscopie, 5 stents
50.2A.27 ↔	Hémihépatectomie droite, par chirurgie ouverte	51.9A.56 ↔	Insertion ou remplacement de stent nu auto-expansible de voie biliaire, par laparoscopie, 6 stents et plus
50.2A.28 ↔	Hémihépatectomie droite, par laparoscopie	51.9A.61 ↔	Insertion ou remplacement de stent imprégné auto-expansible de voie biliaire, par laparoscopie, 1 stent
50.2A.2A ↔	Hémihépatectomie droite étendue, par chirurgie ouverte	51.9A.62 ↔	Insertion ou remplacement de stent imprégné auto-expansible de voie biliaire, par laparoscopie, 2 stents
50.2A.2B ↔	Hémihépatectomie droite étendue, par laparoscopie	51.9A.63 ↔	Insertion ou remplacement de stent imprégné auto-expansible de voie biliaire, par laparoscopie, 3 stents
50.2A.2C ↔	Autre résection de plusieurs segments contigus, par chirurgie ouverte	51.9A.64 ↔	Insertion ou remplacement de stent imprégné auto-expansible de voie biliaire, par laparoscopie, 4 stents
50.2A.2D ↔	Autre résection de plusieurs segments contigus, par laparoscopie	51.9A.65 ↔	Insertion ou remplacement de stent imprégné auto-expansible de voie biliaire, par laparoscopie, 5 stents
50.2B.11 ↔	Transsection hépatique et ligature de branches portales par chirurgie ouverte, 1ère étape ALPPS	51.9A.66 ↔	Insertion ou remplacement de stent imprégné auto-expansible de voie biliaire, par laparoscopie, 6 stents et plus
50.2B.12 ↔	Transsection hépatique et ligature de branches portales, par laparoscopie, 1ère étape ALPPS	51.9A.71 ↔	Insertion ou remplacement de stent non auto-expansible de voie biliaire, par chirurgie ouverte, 1 stent
50.2C.11 ↔	Bisegmentectomie gauche, par chirurgie ouverte, pour don d'organe par une personne vivante	51.9A.72 ↔	Insertion ou remplacement de stent non auto-expansible de voie biliaire, par chirurgie ouverte, 2 stents et plus
50.2C.12 ↔	Bisegmentectomie gauche, par laparoscopie, pour don d'organe par une personne vivante	51.9A.81 ↔	Insertion ou remplacement de stent nu auto-expansible de voie biliaire, par chirurgie ouverte, 1 stent
50.2C.13 ↔	Hémihépatectomie gauche, par chirurgie ouverte, pour don d'organe par une personne vivante	51.9A.82 ↔	Insertion ou remplacement de stent nu auto-expansible de voie biliaire, par chirurgie ouverte, 2 stents
50.2C.14 ↔	Hémihépatectomie gauche, par laparoscopie, pour don d'organe par une personne vivante	51.9A.83 ↔	Insertion ou remplacement de stent nu auto-expansible de voie biliaire, par chirurgie ouverte, 3 stents
50.2C.15 ↔	Hémihépatectomie droite, par chirurgie ouverte, pour don d'organe par une personne vivante	51.9A.84 ↔	Insertion ou remplacement de stent nu auto-expansible de voie biliaire, par chirurgie ouverte, 4 stents
50.2C.16 ↔	Hémihépatectomie droite, par laparoscopie, pour don d'organe par une personne vivante	51.9A.85 ↔	Insertion ou remplacement de stent nu auto-expansible de voie biliaire, par chirurgie ouverte, 5 stents
50.62 ↔	Fermeture de lacération du foie et réparation, par suture		
50.63 ↔	Fermeture de lacération du foie et réparation, par tamponnade		
50.71 ↔	Hépatectomie totale, par chirurgie ouverte, pour don d'organe par une personne vivante		
51.31 ↔	Anastomose entre la vésicule biliaire et les voies hépatiques		
51.32 ↔	Anastomose entre vésicule biliaire et intestin		

51.9A.86 ↔ Insertion ou remplacement de stent nu auto-expansible de voie biliaire, par chirurgie ouverte, 6 stents et plus	52.95.50 ↔ Insertion ou remplacement de stent (prothèse) auto-expansible dans le canal pancréatique, chirurgical ouvert
51.9A.A1 ↔ Insertion ou remplacement de stent imprégné auto-expansible de voie biliaire, par chirurgie ouverte, 1 stent	52.95.51 ↔ Insertion ou remplacement de stent (prothèse) auto-expansible dans le canal pancréatique, par laparoscopie
51.9A.A2 ↔ Insertion ou remplacement de stent imprégné auto-expansible de voie biliaire, par chirurgie ouverte, 2 stents	52.95.60 ↔ Réparation laparoscopique du canal pancréatique
51.9A.A3 ↔ Insertion ou remplacement de stent imprégné auto-expansible de voie biliaire, par chirurgie ouverte, 3 stents	52.95.70 ↔ Réparation du pancréas
51.9A.A4 ↔ Insertion ou remplacement de stent imprégné auto-expansible de voie biliaire, par chirurgie ouverte, 4 stents	52.95.90 ↔ Autre réparation du pancréas, autre opération endoscopique du pancréas
51.9A.A5 ↔ Insertion ou remplacement de stent imprégné auto-expansible de voie biliaire, par chirurgie ouverte, 5 stents	52.96 ↔ Anastomose pancréatique
51.9A.A6 ↔ Insertion ou remplacement de stent imprégné auto-expansible de voie biliaire, par chirurgie ouverte, 6 stents et plus	52.99.00 ↔ Autres opérations à ciel ouvert du pancréas, SAP
52.01.12 ↔ Drainage transgastrique d'un kyste pancréatique, par chirurgie ouverte	52.99.10 ↔ Autres opérations à ciel ouvert du pancréas, dilatation du canal pancréatique
52.01.13 ↔ Drainage transgastrique d'un kyste pancréatique, par laparoscopie	52.99.20 ↔ Autres opérations à ciel ouvert du pancréas, réparation du canal pancréatique
52.01.22 ↔ Drainage transduodénal d'un kyste pancréatique, par chirurgie ouverte	52.99.99 ↔ Autres opérations à ciel ouvert du pancréas, autre
52.01.23 ↔ Drainage transduodénal d'un kyste pancréatique, par laparoscopie	53.70 ↔ Réparation de hernie diaphragmatique, par voie abdominale, SAP
52.09.00 ↔ Autre pancréatotomie, SAP	53.71.11 ↔ Opération de hernie diaphragmatique par voie abdominale, par chirurgie ouverte, sans implantation de membranes et filets
52.09.10 ↔ Autre pancréatotomie, incision du pancréas	53.71.21 ↔ Opération de hernie diaphragmatique par voie abdominale, par chirurgie ouverte, avec implantation de membranes et filets
52.09.11 ↔ Autre pancréatotomie, incision du canal pancréatique	53.72.11 ↔ Opération de hernie diaphragmatique, par laparoscopie, sans implantation de membranes et filets
52.09.99 ↔ Autre pancréatotomie, autre	53.72.21 ↔ Opération de hernie diaphragmatique, par laparoscopie, avec implantation de membranes et filets
52.22.00 ↔ Autre excision ou destruction de lésion ou tissu du pancréas et du canal pancréatique, SAP	53.79 ↔ Réparation de hernie diaphragmatique, par voie abdominale, autre
52.22.99 ↔ Autre excision ou destruction de lésion ou tissu du pancréas et du canal pancréatique, autre	53.80 ↔ Réparation de hernie diaphragmatique, par voie thoracique et thoraco-abdominale, SAP
52.3 ↔ Marsupialisation de kyste pancréatique	53.81 ↔ Plicature du diaphragme
52.4 ↔ Drainage interne de kyste pancréatique	53.82 ↔ Réparation (cure) de hernie parasternale
52.50 ↔ Pancréatectomie partielle, SAP	53.83.11 ↔ Opération de hernie diaphragmatique par voie thoracique, par chirurgie ouverte, sans implantation de membranes et filets
52.51.10 ↔ Pancréatectomie céphalique conservant le pylore	53.83.21 ↔ Opération de hernie diaphragmatique par voie thoracique, par chirurgie ouverte, avec implantation de membranes et filets
52.51.20 ↔ Pancréatectomie céphalique conservant le duodénum	53.84.11 ↔ Opération de hernie diaphragmatique, par thoracoscopie, sans implantation de membranes et filets
52.51.31 ↔ Résection pancréatico-duodénale avec résection partielle de l'estomac	53.84.21 ↔ Opération de hernie diaphragmatique, par thoracoscopie, avec implantation de membranes et filets
52.52.11 ↔ Pancréatectomie caudale, par chirurgie ouverte	53.85.11 ↔ Opération de hernie diaphragmatique, par voie thoraco-abdominale, par chirurgie ouverte, sans implantation de membranes et filets
52.52.12 ↔ Pancréatectomie caudale, par laparoscopie	53.85.21 ↔ Opération de hernie diaphragmatique par voie thoraco-abdominale, par chirurgie ouverte, avec implantation de membranes et filets
52.54 ↔ Résection segmentaire du corps du pancréas	53.89 ↔ Réparation de hernie diaphragmatique, par voie thoracique et thoraco-abdominale, autre
52.59 ↔ Pancréatectomie partielle, autre	54.94 ↔ Création d'un shunt péritonéo-vasculaire
52.60 ↔ Pancréatectomie totale, SAP	57.71.00 ↔ Cystectomie radicale, SAP
52.61 ↔ Pancréatectomie totale avec gastrectomie partielle	57.71.10 ↔ Cystectomie radicale chirurgicale ouverte chez l'homme, sans urétrectomie
52.62 ↔ Pancréatectomie totale conservant le pylore	57.71.11 ↔ Cystectomie radicale par laparoscopie chez l'homme, sans urétrectomie
52.63 ↔ Pancréatectomie totale conservant le duodénum	57.71.20 ↔ Cystectomie radicale chirurgicale ouverte chez l'homme, avec urétrectomie
52.69 ↔ Pancréatectomie totale, autre	57.71.21 ↔ Cystectomie radicale par laparoscopie chez l'homme, avec urétrectomie
52.95.10 ↔ Extraction chirurgicale ouverte de calcul(s) du canal pancréatique	57.71.30 ↔ Cystectomie radicale chirurgicale ouverte chez la femme, sans urétrectomie
52.95.11 ↔ Extraction laparoscopique de calcul(s) du canal pancréatique	57.71.31 ↔ Cystectomie radicale par laparoscopie chez la femme, sans urétrectomie
52.95.20 ↔ Dilatation laparoscopique du canal pancréatique	
52.95.30 ↔ Insertion chirurgicale ouverte de drain dans le canal pancréatique	
52.95.31 ↔ Insertion laparoscopique de drain dans le canal pancréatique	
52.95.40 ↔ Insertion ou remplacement de stent (prothèse) non auto-expansible dans le canal pancréatique, chirurgical ouvert	
52.95.41 ↔ Insertion ou remplacement de stent (prothèse) non auto-expansible dans le canal pancréatique, par laparoscopie	

57.71.40 ↔	Cystectomie radicale chirurgicale ouverte chez la femme, avec urétrectomie	7A.42.14 ↔	Ostéosynthèse de vertèbres isolées, 4 vertèbres et plus
57.71.41 ↔	Cystectomie radicale par laparoscopie chez la femme, avec urétrectomie	7A.43.11 ↔	Vertébroplastie, 1 corps vertébral
57.71.50 ↔	Cystectomie radicale, éviscération pelvienne (exentération) chirurgicale ouverte chez l'homme	7A.43.12 ↔	Vertébroplastie, 2 corps vertébraux
57.71.51 ↔	Cystectomie radicale, éviscération pelvienne (exentération) par laparoscopie chez l'homme	7A.43.13 ↔	Vertébroplastie, 3 corps vertébraux
57.71.99 ↔	Cystectomie radicale, autre	7A.43.14 ↔	Vertébroplastie, 4 corps vertébraux et plus
57.87.00 ↔	Reconstruction de la vessie, SAP	7A.44.11 ↔	Cyphoplastie, 1 corps vertébral
57.87.10 ↔	Reconstruction de la vessie, réparation chirurgicale ouverte avec iléon, côlon ou estomac	7A.44.12 ↔	Cyphoplastie, 2 corps vertébraux
57.87.11 ↔	Reconstruction de la vessie, réparation par laparoscopie avec iléon, côlon ou estomac	7A.44.13 ↔	Cyphoplastie, 3 corps vertébraux
57.87.20 ↔	Transformation chirurgicale ouverte d'autre dérivation urinaire supravésicale en une vessie de remplacement	7A.44.14 ↔	Cyphoplastie, 4 corps vertébraux et plus
57.87.21 ↔	Transformation d'autre dérivation urinaire supravésicale en une vessie de remplacement par laparoscopie	7A.63.11 ↔	Implantation de remplacement de corps vertébral
57.87.30 ↔	Plastie chirurgicale ouverte de réduction de la vessie	7A.63.21 ↔	Implantation de remplacement de corps vertébral lors d'un remplacement d'implant
57.87.31 ↔	Reconstruction de la vessie, plastie de réduction de la vessie par laparoscopie	7A.64.11 ↔	Implantation de prothèse de remplacement de corps vertébral
57.87.40 ↔	Reconstruction de la vessie, plastie chirurgicale ouverte d'augmentation de la vessie	7A.64.21 ↔	Implantation de prothèse de remplacement de corps vertébral lors d'un remplacement de prothèse
57.87.41 ↔	Reconstruction de la vessie, plastie d'augmentation de la vessie par laparoscopie	7A.65.11 ↔	Implantation de dispositif intervertébral d'arthrodèse lors d'un remplacement
57.87.99 ↔	Reconstruction de la vessie, autre	7A.65.21 ↔	Implantation de dispositif intervertébral d'arthrodèse lors d'un remplacement
68.8 ↔	Éviscération pelvienne	7A.71.11 ↔	Fusion de vertèbres avec stabilisation de la colonne vertébrale, abord dorsal et dorsolatéral, 1 segment
71.5 ↔	Vulvectomie radicale	7A.71.12 ↔	Fusion de vertèbres avec stabilisation de la colonne vertébrale, abord dorsal et dorsolatéral, 2 segments
76.44.00 ↔	Ostectomie totale d'autre os de la face avec reconstruction simultanée, SAP	7A.71.13 ↔	Fusion de vertèbres avec stabilisation de la colonne vertébrale, abord dorsal et dorsolatéral, 3 segments
76.44.10 ↔	Ostectomie totale d'autre os de la face, reconstruction avec transplant microvascularisé et anastomosé	7A.71.14 ↔	Fusion de vertèbres avec stabilisation de la colonne vertébrale, abord dorsal et dorsolatéral, 4 segments
76.44.11 ↔	Ostectomie totale d'autre os de la face, reconstruction avec transplant non vascularisé	7A.71.15 ↔	Fusion de vertèbres avec stabilisation de la colonne vertébrale, abord dorsal et dorsolatéral, 5 segments
76.44.19 ↔	Ostectomie totale d'autre os de la face, avec autre reconstruction	7A.71.16 ↔	Fusion de vertèbres avec stabilisation de la colonne vertébrale, abord dorsal et dorsolatéral, 6 segments
76.44.99 ↔	Ostectomie totale d'autre os de la face avec reconstruction simultanée, autre	7A.71.17 ↔	Fusion de vertèbres avec stabilisation de la colonne vertébrale, abord dorsal et dorsolatéral, 7 segments
76.46.00 ↔	Autre reconstruction d'autre os de la face, SAP	7A.71.18 ↔	Fusion de vertèbres avec stabilisation de la colonne vertébrale, abord dorsal et dorsolatéral, 8 segments
76.46.10 ↔	Autre reconstruction d'autre os de la face avec transplant microvascularisé et anastomosé	7A.71.1A ↔	Fusion de vertèbres avec stabilisation de la colonne vertébrale, abord dorsal et dorsolatéral, 9 segments
76.46.99 ↔	Autre reconstruction d'autre os de la face, autre	7A.71.1B ↔	Fusion de vertèbres avec stabilisation de la colonne vertébrale, abord dorsal et dorsolatéral, 10 segments
76.92.20 ↔	Insertion d'un implant CAD au niveau des os de la face, sans participation de la boîte crânienne, jusqu'à 2 régions	7A.71.1C ↔	Fusion de vertèbres avec stabilisation de la colonne vertébrale, abord dorsal et dorsolatéral, 11 segments
76.92.21 ↔	Insertion d'un implant CAD au niveau des os de la face, sans participation de la boîte crânienne, 3 régions et plus	7A.71.1D ↔	Fusion de vertèbres avec stabilisation de la colonne vertébrale, abord dorsal et dorsolatéral, 12 segments
76.92.30 ↔	Insertion d'implant CAD pour réparer un défaut maxillaire simple	7A.71.1E ↔	Fusion de vertèbres avec stabilisation de la colonne vertébrale, abord dorsal et dorsolatéral, 13 segments
76.92.31 ↔	Insertion d'implant CAD pour réparer un défaut maxillaire important ou complexe	7A.71.1F ↔	Fusion de vertèbres avec stabilisation de la colonne vertébrale, abord dorsal et dorsolatéral, 14 segments et plus
77.91.00 ↔	Ostectomie totale, clavicule, omoplate, côtes et sternum, SAP	7A.71.21 ↔	Fusion de vertèbres avec stabilisation de la colonne vertébrale, abord ventral, 1 segment
77.91.10 ↔	Ostectomie totale, omoplate et clavicule	7A.71.22 ↔	Fusion de vertèbres avec stabilisation de la colonne vertébrale, abord ventral, 2 segments
77.91.11 ↔	Ostectomie totale, côte	7A.71.23 ↔	Fusion de vertèbres avec stabilisation de la colonne vertébrale, abord ventral, 3 segments
77.91.12 ↔	Ostectomie totale, côte cervicale	7A.71.24 ↔	Fusion de vertèbres avec stabilisation de la colonne vertébrale, abord ventral, 4 segments
77.91.13 ↔	Ostectomie totale, sternum	7A.71.25 ↔	Fusion de vertèbres avec stabilisation de la colonne vertébrale, abord ventral, 5 segments
77.91.99 ↔	Ostectomie totale, clavicule, omoplate, côtes et sternum, autre	7A.71.26 ↔	Fusion de vertèbres avec stabilisation de la colonne vertébrale, abord ventral, 6 segments
78.41.30 ↔	Autres réparations ou opérations plastiques osseuses, clavicule, omoplate, côtes et sternum, Implantation VEPT (vertical expandable prosthetic titanium rib)	7A.71.27 ↔	Fusion de vertèbres avec stabilisation de la colonne vertébrale, abord ventral, 7 segments
7A.42.11 ↔	Ostéosynthèse de vertèbres isolées, 1 vertèbre	7A.71.28 ↔	Fusion de vertèbres avec stabilisation de la colonne vertébrale, abord ventral, 8 segments
7A.42.12 ↔	Ostéosynthèse de vertèbres isolées, 2 vertèbres	7A.71.2A ↔	Fusion de vertèbres avec stabilisation de la colonne vertébrale, abord ventral, 9 segments
7A.42.13 ↔	Ostéosynthèse de vertèbres isolées, 3 vertèbres	7A.71.2B ↔	Fusion de vertèbres avec stabilisation de la colonne vertébrale, abord ventral, 10 segments
		7A.71.2C ↔	Fusion de vertèbres avec stabilisation de la colonne vertébrale, abord ventral, 11 segments

7A.73.2E ↔	Stabilisation non dynamique de la colonne vertébrale par ostéosynthèse sans fusion des vertèbres, abord ventral, 13 segments	7A.A4.13 ↔	Matériel d'ostéosynthèse utilisé, colonne vertébrale, vis
7A.73.2F ↔	Stabilisation non dynamique de la colonne vertébrale par ostéosynthèse sans fusion des vertèbres, abord ventral, 14 segments et plus	7A.A4.14 ↔	Matériel d'ostéosynthèse utilisé, colonne vertébrale, fil de Kirschner, cerclage, haubanage
7A.74.11 ↔	Fusion de vertèbres pour correction de position, abord dorsal et dorsolatéral, 1 segment	7A.A4.15 ↔	Matériel d'ostéosynthèse utilisé, colonne vertébrale, système de vis à tige
7A.74.12 ↔	Fusion de vertèbres pour correction de position, abord dorsal et dorsolatéral, 2 segments	7A.A4.16 ↔	Matériel d'ostéosynthèse utilisé, colonne vertébrale, système de vis à plaque
7A.74.13 ↔	Fusion de vertèbres pour correction de position, abord dorsal et dorsolatéral, 3 segments	7A.A4.19 ↔	Matériel d'ostéosynthèse utilisé, colonne vertébrale, autre
7A.74.14 ↔	Fusion de vertèbres pour correction de position, abord dorsal et dorsolatéral, 4 segments	81.11 ↔	Arthrodèse de la cheville
7A.74.15 ↔	Fusion de vertèbres pour correction de position, abord dorsal et dorsolatéral, 5 segments	81.12.10 ↔	Arthrodèse talo-crurale [tibio-astragaliennne/tibio-tarsienne] et sous-talaire [sous-astragaliennne]
7A.74.16 ↔	Fusion de vertèbres pour correction de position, abord dorsal et dorsolatéral, 6 segments	81.12.11 ↔	Arthrodèse astragalo-calcanéo-cuboïdo-naviculaire [triple arthrodèse des articulations talo-crurale et sous-talaire et de l'articulation médiotarsienne (a. de Chopart)]
7A.74.17 ↔	Fusion de vertèbres pour correction de position, abord dorsal et dorsolatéral, 7 segments	81.12.12 ↔	Arthrodèse sous-talaire, deux articulations du tarse
7A.74.18 ↔	Fusion de vertèbres pour correction de position, abord dorsal et dorsolatéral, 8 segments	81.12.13 ↔	Arthrodèse sous-talaire, trois articulations du tarse
7A.74.1A ↔	Fusion de vertèbres pour correction de position, abord dorsal et dorsolatéral, 9 segments	81.12.99 ↔	Arthrodèse triple, autre
7A.74.1B ↔	Fusion de vertèbres pour correction de position, abord dorsal et dorsolatéral, 10 segments	81.22 ↔	Arthrodèse du genou
7A.74.1C ↔	Fusion de vertèbres pour correction de position, abord dorsal et dorsolatéral, 11 segments	81.51.00 ↔	Prothèse totale de hanche, SAP
7A.74.1D ↔	Fusion de vertèbres pour correction de position, abord dorsal et dorsolatéral, 12 segments	81.51.11 ↔	Première implantation d'endoprothèse totale de hanche
7A.74.1E ↔	Fusion de vertèbres pour correction de position, abord dorsal et dorsolatéral, 13 segments	81.51.12 ↔	Première implantation d'endoprothèse totale de hanche, prothèse spéciale
7A.74.1F ↔	Fusion de vertèbres pour correction de position, abord dorsal et dorsolatéral, 14 segments et plus	81.51.13 ↔	Première implantation de prothèse de resurfaçage
7A.74.21 ↔	Fusion de vertèbres pour correction de position, abord ventral, 1 segment	81.51.19 ↔	Première implantation d'endoprothèse totale de hanche, autre
7A.74.22 ↔	Fusion de vertèbres pour correction de position, abord ventral, 2 segments	81.51.21 ↔	Implantation d'une endoprothèse totale de hanche lors d'un remplacement de prothèse
7A.74.23 ↔	Fusion de vertèbres pour correction de position, abord ventral, 3 segments	81.51.22 ↔	Implantation d'une endoprothèse totale de hanche, prothèse spéciale, lors d'un remplacement de prothèse
7A.74.24 ↔	Fusion de vertèbres pour correction de position, abord ventral, 4 segments	81.51.23 ↔	Implantation d'une endoprothèse de resurfaçage lors d'un remplacement de prothèse
7A.74.25 ↔	Fusion de vertèbres pour correction de position, abord ventral, 5 segments	81.51.29 ↔	Implantation d'une endoprothèse totale de hanche lors d'un remplacement de prothèse, autre
7A.74.26 ↔	Fusion de vertèbres pour correction de position, abord ventral, 6 segments	81.52.00 ↔	Implantation d'endoprothèse partielle de hanche, implantation de composantes d'endoprothèse de hanche, SAP
7A.74.27 ↔	Fusion de vertèbres pour correction de position, abord ventral, 7 segments	81.52.21 ↔	Première implantation de prothèse unipolaire
7A.74.28 ↔	Fusion de vertèbres pour correction de position, abord ventral, 8 segments	81.52.22 ↔	Première implantation de prothèse bipolaire
7A.74.2A ↔	Fusion de vertèbres pour correction de position, abord ventral, 9 segments	81.52.29 ↔	Première implantation de prothèse partielle de hanche, autre
7A.74.2B ↔	Fusion de vertèbres pour correction de position, abord ventral, 10 segments	81.52.31 ↔	Première implantation de cage antiprotrusion d'endoprothèse de hanche
7A.74.2C ↔	Fusion de vertèbres pour correction de position, abord ventral, 11 segments	81.52.39 ↔	Première implantation d'une composante partielle d'endoprothèse de hanche
7A.74.2D ↔	Fusion de vertèbres pour correction de position, abord ventral, 12 segments	81.52.41 ↔	Implantation d'une prothèse unipolaire lors d'un remplacement de prothèse
7A.74.2E ↔	Fusion de vertèbres pour correction de position, abord ventral, 13 segments	81.52.42 ↔	Implantation d'une prothèse bipolaire lors d'un remplacement de prothèse
7A.74.2F ↔	Fusion de vertèbres pour correction de position, abord ventral, 14 segments et plus	81.52.49 ↔	Implantation d'une prothèse partielle de hanche lors d'un remplacement de prothèse, autre
7A.A2 ↔	Implantation de systèmes évolutifs ou expansifs, colonne vertébrale	81.52.51 ↔	Implantation d'une cage antiprotrusion d'endoprothèse de hanche lors d'un remplacement
7A.A3 ↔	Mise en place d'appareil fixateur externe sur la colonne vertébrale	81.52.52 ↔	Implantation d'un insert d'endoprothèse de hanche lors d'un remplacement
7A.A4.11 ↔	Matériel d'ostéosynthèse utilisé, colonne vertébrale, plaque(s), plaque(s)-crochet(s)	81.52.53 ↔	Implantation d'une tête d'endoprothèse de hanche lors d'un remplacement
7A.A4.12 ↔	Matériel d'ostéosynthèse utilisé, colonne vertébrale, agrafe(s)	81.52.54 ↔	Implantation de la tête ainsi que de l'insert d'une endoprothèse de hanche lors d'un remplacement
		81.52.55 ↔	Implantation de la tête, de l'insert ainsi que de l'acétabulum d'une endoprothèse de hanche lors d'un remplacement
		81.52.56 ↔	Implantation de l'insert ainsi que de l'acétabulum d'une endoprothèse de hanche lors d'un remplacement

- 81.52.57 ↔ Implantation de la cage antiprotrusion ainsi que de l'acétabulum d'une endoprothèse de hanche lors d'un remplacement
- 81.52.58 ↔ Implantation de la cage antiprotrusion, de l'acétabulum ainsi que de la tête d'une endoprothèse de hanche lors d'un remplacement
- 81.52.59 ↔ Implantation de composantes d'une endoprothèse de hanche lors d'un remplacement, autre
- 81.52.5A ↔ Implantation de la tige ainsi que de la tête d'une endoprothèse de hanche lors d'un remplacement
- 81.52.5B ↔ Implantation de la tige, de la tête ainsi que de l'insert d'une endoprothèse de hanche lors d'un remplacement
- 81.53 ↔ Révision sans remplacement d'endoprothèse de hanche
- 81.54.21 ↔ Première implantation d'endoprothèse totale standard de genou
- 81.54.22 ↔ Première implantation d'endoprothèse totale spéciale de genou
- 81.54.23 ↔ Première implantation d'endoprothèse totale à charnière de genou
- 81.54.24 ↔ Première implantation de prothèse de genou unicondylaire à glissement
- 81.54.25 ↔ Première implantation de prothèse de genou bicondylaire à glissement
- 81.54.26 ↔ Première implantation de bouclier fémoral condylaire avec resurfaçage arrière de la rotule
- 81.54.31 ↔ Implantation d'une endoprothèse totale standard de genou lors d'un remplacement de prothèse
- 81.54.32 ↔ Implantation d'une endoprothèse totale spéciale de genou lors d'un remplacement de prothèse
- 81.54.33 ↔ Implantation d'une endoprothèse totale de genou à charnière lors d'un remplacement de prothèse
- 81.54.34 ↔ Implantation d'une prothèse unicondylaire à glissement lors d'un remplacement de prothèse
- 81.54.35 ↔ Implantation d'une prothèse bicondylaire à glissement lors d'un remplacement de prothèse
- 81.54.39 ↔ Implantation d'une endoprothèse de genou lors d'un remplacement de prothèse, autre
- 81.54.42 ↔ Implantation d'un resurfaçage arrière de la rotule lors d'un remplacement
- 81.54.43 ↔ Implantation d'un insert de prothèse de genou lors d'un remplacement
- 81.54.44 ↔ Implantation de composantes tibiales ou fémorales ainsi que de l'insert d'une endoprothèse de genou unicondylaire, resp. bicondylaire, à glissement ou totale standard lors d'un remplacement
- 81.54.45 ↔ Implantation de composantes tibiales ou fémorales ainsi que de l'insert d'une endoprothèse totale de genou spéciale ou d'une endoprothèse totale à charnière lors d'un remplacement
- 81.54.46 ↔ Implantation d'un remplacement isolé de la surface de glissement fémorale lors d'un remplacement
- 81.54.47 ↔ Implantation d'un bouclier fémoral condylaire avec resurfaçage arrière de la rotule lors d'un remplacement
- 81.54.49 ↔ Implantation de composantes d'une endoprothèse de genou lors d'un remplacement, autre
- 81.55 ↔ Révision sans remplacement d'une endoprothèse de genou
- 81.56 ↔ Prothèse totale de cheville
- 81.59.10 ↔ Révision de prothèse articulaire de membre inférieur, sans remplacement
- 81.59.11 ↔ Révision et remplacement d'endoprothèse de cheville
- 81.59.12 ↔ Révision et remplacement d'endoprothèse de tarse postérieur
- 81.59.13 ↔ Révision et remplacement d'endoprothèse de médio-tarse ou d'orteil
- 92.39.00 ↔ Autre radiochirurgie stéréotaxique, SAP
- 92.39.01 ↔ Autre radiothérapie de haut voltage, radiochirurgie stéréotaxique, fractionnée, cérébrale, SAP
- 92.39.11 ↔ Autre radiothérapie de haut voltage, radiochirurgie stéréotaxique, fractionnée, extracérébrale, SAP
- 92.39.20 ↔ Autre radiothérapie de haut voltage, radiochirurgie stéréotaxique, fractionnée: cérébrale, radiothérapie à intensité modulée
- 92.39.21 ↔ Autre radiothérapie de haut voltage, radiochirurgie stéréotaxique, fractionnée: cérébrale, Intensity Modulated Arc Therapy (IMAT).
- 92.39.22 ↔ Autre radiothérapie de haut voltage, radiochirurgie stéréotaxique, fractionnée: cérébrale, guidée par l'image
- 92.39.29 ↔ Autre radiothérapie de haut voltage, radiochirurgie stéréotaxique, fractionnée, extracérébrale, autre
- 92.39.30 ↔ Autre radiothérapie de haut voltage, radiochirurgie stéréotaxique, fractionnée: extracérébrale, radiothérapie avec modulation d'intensité
- 92.39.31 ↔ Autre radiothérapie de haut voltage, radiochirurgie stéréotaxique, fractionnée: extracérébrale, Intensity Modulated Arc Therapy (IMAT).
- 92.39.32 ↔ Autre radiothérapie de haut voltage, radiochirurgie stéréotaxique, fractionnée: extracérébrale, guidée par l'image
- 92.39.39 ↔ Autre radiothérapie de haut voltage, radiochirurgie stéréotaxique, fractionnée, extracérébrale, autre

Procédure G33-4

- 42.40 ↔ Œsophagectomie, SAP
- 42.41.00 ↔ Œsophagectomie partielle, SAP
- 42.41.10 ↔ Œsophagectomie partielle, sans rétablissement de continuité
- 42.41.20 ↔ Œsophagectomie partielle, avec rétablissement de continuité
- 42.41.99 ↔ Œsophagectomie partielle, autre
- 42.42.00 ↔ Œsophagectomie totale, SAP
- 42.42.10 ↔ Œsophagectomie totale, sans rétablissement de la continuité
- 42.42.20 ↔ Œsophagectomie totale avec rétablissement de la continuité, par voie transmédiastinale
- 42.42.21 ↔ Œsophagectomie totale avec rétablissement de la continuité, par voie thoraco-abdominale
- 42.42.29 ↔ Œsophagectomie totale avec rétablissement de la continuité, par autre abord
- 42.42.99 ↔ Œsophagectomie totale, autre
- 42.51.00 ↔ Anastomose œsophago-œsophagienne intrathoracique, SAP
- 42.51.10 ↔ Anastomose œsophago-œsophagienne intrathoracique, correction d'atrésie pour rétablissement du transit pharyngo- œsophagien et réparation de fistule trachéo- œsophagienne congénitale
- 42.51.99 ↔ Anastomose œsophago-œsophagienne intrathoracique, autre
- 42.52 ↔ Anastomose œso-gastrique intrathoracique
- 42.53 ↔ Anastomose œsophagienne intrathoracique avec interposition d'intestin grêle
- 42.54 ↔ Autre anastomose œso-entérale intrathoracique
- 42.55 ↔ Anastomose œsophagienne intrathoracique avec interposition colique

42.56 ↔	Autre anastomose œso-colique intrathoracique	43.99.11 ↔	Gastrectomie résiduelle à la suite d'une intervention bariatrique, laparoscopique
42.58 ↔	Anastomose œsophagienne intrathoracique avec autre interposition	43.99.99 ↔	Autre gastrectomie totale, autre
42.59 ↔	Anastomose intrathoracique de l'œsophage, autre	44.31.00 ↔	Bypass gastrique, SAP
42.61 ↔	Œsophago-œsophagostomie anté sternale	44.31.09 ↔	Bypass gastrique, autre
42.62 ↔	Œsophago-gastrostomie anté sternale	44.31.11 ↔	Bypass gastrique proximal, chirurgical ouvert
42.63 ↔	Anastomose œsophagienne anté sternale avec interposition d'intestin grêle	44.31.12 ↔	Bypass gastrique proximal, laparoscopique
42.64 ↔	Autre œsophago-entérostomie anté sternale	44.31.13 ↔	Bypass gastrique proximal après Sleeve resection, intervention inverse, chirurgical ouvert
42.65 ↔	Anastomose œsophagienne anté sternale avec interposition colique	44.31.14 ↔	Bypass gastrique proximal après Sleeve resection, intervention inverse, laparoscopique
42.66 ↔	Autre œsophago-colostomie anté sternale	44.31.15 ↔	Bypass gastrique proximal après Gastric Banding, à la suite d'une intervention bariatrique, chirurgical ouvert
42.68 ↔	Autre anastomose œsophagienne anté sternale avec interposition	44.31.16 ↔	Bypass gastrique proximal après Gastric Banding, à la suite d'une intervention bariatrique, laparoscopique
42.69 ↔	Anastomose œsophagienne anté sternale, autre	44.31.21 ↔	Bypass gastrique distal, chirurgical ouvert
42.85 ↔	Réparation de sténose œsophagienne	44.31.22 ↔	Bypass gastrique distal, laparoscopique
42.87 ↔	Autre greffe de l'œsophage	44.31.31 ↔	Omega-loop Gastric Bypass, par chirurgie ouverte
43.5 ↔	Gastrectomie partielle, avec anastomose œsophagienne	44.31.32 ↔	Omega-loop Gastric Bypass, par laparoscopie
43.6X.00 ↔	Gastrectomie partielle, avec anastomose duodénale, SAP	44.31.41 ↔	Bypass gastrique par anastomose de Roux-en-Y, par chirurgie ouverte
43.6X.10 ↔	Résection du pylore avec anastomose duodénale	44.31.42 ↔	Bypass gastrique par anastomose de Roux-en-Y, par laparoscopie
43.6X.20 ↔	Opération de Billroth I	44.38 ↔	Gastro-entérostomie laparoscopique
43.6X.99 ↔	Gastrectomie partielle, avec anastomose duodénale, autre	44.39 ↔	Gastro-entérostomie sans gastrectomie, autre
43.70 ↔	Gastrectomie partielle, avec anastomose jéjunale et iléale, SAP	45.50 ↔	Isolement de segment d'intestin, SAP
43.71.11 ↔	Gastrectomie partielle (résection des 2/3) avec anastomose jéjunale	45.51 ↔	Isolement de segment d'intestin grêle
43.71.21 ↔	Gastrectomie partielle (résection des 4/5) avec anastomose jéjunale	45.52 ↔	Isolement de segment du gros intestin
43.72.11 ↔	Gastrectomie partielle (résection des 2/3) avec anastomose iléale	45.61 ↔	Résection segmentaire multiple d'intestin grêle
43.72.21 ↔	Gastrectomie partielle (résection des 4/5) avec anastomose iléale	45.62 ↔	Autre résection partielle d'intestin grêle
43.79 ↔	Gastrectomie partielle, avec anastomose jéjunale et iléale, autres	45.63.00 ↔	Exérèse totale de l'intestin grêle, SAP
43.81 ↔	Gastrectomie partielle, avec transposition jéjunale	45.63.99 ↔	Exérèse totale de l'intestin grêle, autre
43.89.00 ↔	Autre gastrectomie partielle, SAP	45.70 ↔	Excision partielle du gros intestin, SAP
43.89.09 ↔	Autre gastrectomie partielle, autre	45.73.11 ↔	Hémi-colectomie droite, par chirurgie ouverte
43.89.10 ↔	Résection segmentaire de l'estomac	45.73.12 ↔	Hémi-colectomie droite, par laparoscopie
43.89.20 ↔	Dérivation bilio-pancréatique de l'estomac selon Scopinaro, technique à ciel ouvert	45.74.11 ↔	Résection du côlon transverse, par chirurgie ouverte
43.89.21 ↔	Dérivation bilio-pancréatique de l'estomac selon Scopinaro, par laparoscopie	45.74.12 ↔	Résection du côlon transverse, par laparoscopie
43.89.30 ↔	Dérivation bilio-pancréatique de l'estomac avec switch duodénal [BPD-DS], chirurgicale ouverte	45.75.11 ↔	Hémi-colectomie gauche, par chirurgie ouverte
43.89.31 ↔	Dérivation bilio-pancréatique de l'estomac avec switch duodénal [BPD-DS], laparoscopique	45.75.12 ↔	Hémi-colectomie gauche, par laparoscopie
43.89.40 ↔	Tubulisation gastrique (sleeve resection), technique à ciel ouvert	45.75.21 ↔	Hémi-colectomie gauche avec sigmoïdectomie, par chirurgie ouverte
43.89.41 ↔	Tubulisation gastrique (sleeve resection), par laparoscopie	45.75.22 ↔	Hémi-colectomie gauche avec sigmoïdectomie, par laparoscopie
43.89.42 ↔	Sleeve resection après mise en place d'un anneau gastrique, chirurgicale ouverte	45.76.00 ↔	Sigmoïdectomie, SAP
43.89.43 ↔	Sleeve resection après mise en place d'un anneau gastrique, laparoscopique	45.76.09 ↔	Sigmoïdectomie, autre
43.89.44 ↔	Re-sleeve resection, chirurgicale ouverte	45.76.11 ↔	Sigmoïdectomie, par chirurgie ouverte
43.89.45 ↔	Re-sleeve resection, laparoscopique	45.76.21 ↔	Sigmoïdectomie, par laparoscopie
43.89.50 ↔	Switch duodénal après sleeve resection (seconde intervention), technique à ciel ouvert	45.77.11 ↔	Hémi-colectomie droite étendue, par chirurgie ouverte
43.89.51 ↔	Switch duodénal après sleeve resection (seconde intervention), par laparoscopie	45.77.12 ↔	Hémi-colectomie droite étendue, par laparoscopie
43.89.61 ↔	Gastrectomie partielle avec gastro-gastrostomie	45.77.21 ↔	Hémi-colectomie gauche étendue, par chirurgie ouverte
43.91 ↔	Gastrectomie totale avec interposition intestinale	45.77.22 ↔	Hémi-colectomie gauche étendue, par laparoscopie
43.92 ↔	Œsophago-duodénostomie ou œsophago-jéjunostomie avec gastrectomie complète	45.78.11 ↔	Résection segmentaire, par chirurgie ouverte
43.99.00 ↔	Autre gastrectomie totale, SAP	45.78.12 ↔	Résection segmentaire, par laparoscopie
43.99.10 ↔	Gastrectomie résiduelle à la suite d'une intervention bariatrique, chirurgicale ouverte	45.78.21 ↔	Résection segmentaire multiple, par chirurgie ouverte
		45.78.22 ↔	Résection segmentaire multiple, par laparoscopie
		45.79 ↔	Excision partielle du gros intestin, autre
		45.80 ↔	Colectomie totale; SAP
		45.81.11 ↔	Colectomie, par chirurgie ouverte
		45.81.12 ↔	Colectomie, par laparoscopie
		45.82.11 ↔	Proctocolectomie, par chirurgie ouverte
		45.82.12 ↔	Proctocolectomie, par laparoscopie
		45.89 ↔	Colectomie totale, autre
		45.90 ↔	Anastomose intestinale, SAP
		45.91 ↔	Anastomose entre intestin grêle et intestin grêle
		45.92.11 ↔	Anastomose entre l'intestin grêle et le rectum avec formation d'un réservoir (pouch)

45.92.12 ↔	Anastomose entre l'intestin grêle et le rectum sans formation d'un réservoir (pouch)	48.66.12 ↔	Résection en manchette et résection tubulaire du rectum, avec entérostomie et fermeture du bout distal, par chirurgie ouverte
45.93 ↔	Anastomose entre intestin grêle et gros intestin	48.66.13 ↔	Résection en manchette et résection tubulaire du rectum, avec anastomose, par laparoscopie
45.94 ↔	Anastomose entre gros intestin et gros intestin	48.66.14 ↔	Résection en manchette et résection tubulaire du rectum, avec entérostomie et fermeture du bout distal, par laparoscopie
45.95.11 ↔	Anastomose entre l'intestin grêle et l'anus avec formation d'un réservoir	48.66.15 ↔	Résection en manchette et résection tubulaire du rectum, transanale
45.95.12 ↔	Anastomose entre l'intestin grêle et l'anus sans formation de réservoir	48.66.21 ↔	Résection antérieure du rectum, avec anastomose, par chirurgie ouverte
45.95.21 ↔	Anastomose entre le côlon et l'anus	48.66.22 ↔	Résection antérieure du rectum, avec entérostomie et fermeture du bout distal, par chirurgie ouverte
45.96 ↔	Anastomose entre le côlon et le rectum	48.66.23 ↔	Résection antérieure du rectum, avec anastomose, par laparoscopie
45.97.11 ↔	Création d'une anastomose basse sur l'intestin grêle, par chirurgie ouverte	48.66.24 ↔	Résection antérieure du rectum, avec entérostomie et fermeture du bout distal, par laparoscopie
45.97.12 ↔	Création d'une anastomose basse sur l'intestin grêle, par laparoscopie	48.66.25 ↔	Résection antérieure du rectum, transanale
45.98.13 ↔	Révision d'une anastomose à l'anus	48.66.31 ↔	Résection antérieure profonde du rectum, avec anastomose, par chirurgie ouverte
45.99 ↔	Anastomose intestinale, autre	48.66.32 ↔	Résection antérieure profonde du rectum, avec entérostomie et fermeture du bout distal, par chirurgie ouverte
48.1 ↔	Rectostomie	48.66.33 ↔	Résection antérieure profonde du rectum, avec anastomose, par laparoscopie
48.41 ↔	Résection sous-muqueuse du rectum (opération de Soave)	48.66.34 ↔	Résection antérieure profonde du rectum, avec entérostomie et fermeture du bout distal, par laparoscopie
48.49 ↔	Résection du rectum avec abaissement du côlon, autre	48.66.35 ↔	Résection antérieure profonde du rectum, avec anastomose, transanale
48.50 ↔	Résection du rectum sans conservation du sphincter, SAP	48.69 ↔	Autre résection du rectum, autre
48.51 ↔	Résection abdomino-périnéale du rectum	48.74 ↔	Rectorectostomie
48.53 ↔	Résection abdomino-sacré, sacro-périnéale et périnéale du rectum	49.74 ↔	Transposition du muscle droit interne (muscle gracile) de la cuisse pour incontinence anale
48.59 ↔	Résection du rectum sans conservation du sphincter, autre		
48.65 ↔	Résection du rectum selon Duhamel		
48.66.00 ↔	Résection du rectum avec conservation du sphincter, SAP		
48.66.09 ↔	Résection du rectum avec conservation du sphincter, autre		
48.66.11 ↔	Résection en manchette et résection tubulaire du rectum, avec anastomose, par chirurgie ouverte		

ADRG G35**Traitement sous vide complexe pour maladies et troubles des organes digestifs ou diagnostic complexe avec intervention complexe**

Traitement sous vide complexe ou Diagnostic dans le tableau G35-1 et Procédures opératoires particulières en quatre temps

DRG G35Z**Traitement sous vide complexe pour maladies et troubles des organes digestifs ou diagnostic complexe avec intervention complexe****Diagnostic G35-1**

K22.3	Perforation de l'œsophage	K57.20	Diverticulose du côlon avec perforation et abcès, sans indication de saignement
K25.1	Ulcère de l'estomac: Aigu avec perforation	K57.21	Diverticulose du colon avec perforation, abcès et saignement
K25.2	Ulcère de l'estomac: Aigu avec hémorragie et perforation	K57.22	Diverticulite du côlon avec perforation et abcès, sans indication de saignement
K26.1	Ulcère du duodénum: Aigu avec perforation	K57.23	Diverticulite du colon avec perforation, abcès et saignement
K26.2	Ulcère du duodénum: Aigu avec hémorragie et perforation	K57.40	Diverticulose du grêle et du colon avec perforation et abcès, sans indication de saignement
K28.1	Ulcère gastro-jéjunal: Aigu avec perforation	K57.41	Diverticulose de l'intestin grêle et du côlon avec perforation, abcès et saignement
K28.2	Ulcère gastro-jéjunal: Aigu avec hémorragie et perforation	K57.42	Diverticulite de l'intestin grêle et du côlon avec perforation et abcès sans indication de saignement
K31.6	Fistule de l'estomac et du duodénum	K57.43	Diverticulite de l'intestin grêle et du côlon avec perforation, abcès et saignement
K56.0	Iléus paralytique	K63.1	Perforation de l'intestin (non traumatique)
K57.00	Diverticulose de l'intestin grêle avec perforation et abcès, sans indication de saignement	K63.2	Fistule de l'intestin
K57.01	Diverticulose de l'intestin grêle avec perforation, abcès et saignement	K65.0	Péritonite aiguë
K57.02	Diverticulite de l'intestin grêle avec perforation et abcès, sans indication de saignement	K65.8	Autres péritonites
K57.03	Diverticulite de l'intestin grêle avec perforation, abcès et saignement	K72.0	Insuffisance hépatique aiguë et subaiguë

K83.2	Perforation des voies biliaires	K91.3	Occlusion intestinale post-opératoire, non classée ailleurs
K85.01	Pancréatite aiguë idiopathique: Avec complication d'organe - organique	K91.80	Inflammation généralisée des muqueuses par immunodéficience
K85.11	Pancréatite aiguë d'origine biliaire: Avec complication d'organe - organique	N82.0	Fistule vésico-vaginale
K85.21	Pancréatite aiguë alcoolique: Avec complication d'organe - organique	N82.2	Fistule du vagin à l'intestin grêle
K85.31	Pancréatite aiguë médicamenteuse: Avec complication d'organe - organique	N82.3	Fistule du vagin au côlon
K85.81	Autres pancréatites aiguës: Avec complication d'organe - organique	N82.4	Autres fistules intestino-génitales chez la femme

ADRG G37**Intervention multiviscérale pour maladies et troubles des organes digestifs ou traitement complexe de soins intensifs > 196 / 360 points**

Intervention multiviscérale ou au moins un(e) Procédure dans le tableau G37-1

DRG G37Z**Intervention multiviscérale pour maladies et troubles des organes digestifs ou traitement complexe de soins intensifs > 196 / 360 points****Procédure G37-1**

99.B7.14 †↔	Traitement complexe de médecine intensive, 361 à 552 points de dépense	99.B7.23 †↔	Traitement complexe de médecine intensive chez l'enfant (procédure de base), 589 à 784 points de dépense
99.B7.15 †↔	Traitement complexe de médecine intensive, 553 à 828 points de dépense	99.B7.24 †↔	Traitement complexe de médecine intensive chez l'enfant (procédure de base), 785 à 980 points de dépense
99.B7.16 †↔	Traitement complexe de médecine intensive, 829 à 1104 points de dépense	99.B7.25 †↔	Traitement complexe de médecine intensive chez l'enfant (procédure de base), 981 à 1176 points de dépense
99.B7.17 †↔	Traitement complexe de médecine intensive, 1105 à 1380 points de dépense	99.B7.26 †↔	Traitement complexe de médecine intensive chez l'enfant (procédure de base), 1177 à 1470 points de dépense
99.B7.18 †↔	Traitement complexe de médecine intensive, 1381 à 1656 points de dépense	99.B7.27 †↔	Traitement complexe de médecine intensive chez l'enfant (procédure de base), 1471 à 1764 points de dépense
99.B7.1A †↔	Traitement complexe de médecine intensive, 1657 à 1932 points de dépense	99.B7.28 †↔	Traitement complexe de médecine intensive chez l'enfant (procédure de base), 1765 à 2058 points de dépense
99.B7.1B †↔	Traitement complexe de médecine intensive, 1933 à 2208 points de dépense	99.B7.2A †↔	Traitement complexe de médecine intensive chez l'enfant (procédure de base), 2059 à 2352 points de dépense
99.B7.1C †↔	Traitement complexe de médecine intensive, 2209 à 2484 points de dépense	99.B7.2B †↔	Traitement complexe de médecine intensive chez l'enfant (procédure de base), 2353 à 2646 points de dépense
99.B7.1D †↔	Traitement complexe de médecine intensive, 2485 à 2760 points de dépense	99.B7.2C †↔	Traitement complexe de médecine intensive chez l'enfant (procédure de base), 2647 à 2940 points de dépense
99.B7.1E †↔	Traitement complexe de médecine intensive, 2761 à 3220 points de dépense	99.B7.2D †↔	Traitement complexe de médecine intensive chez l'enfant (procédure de base), 2941 à 3430 points de dépense
99.B7.1F †↔	Traitement complexe de médecine intensive, 3221 à 3680 points de dépense	99.B7.2E †↔	Traitement complexe de médecine intensive chez l'enfant (procédure de base), 3431 à 3920 points de dépense
99.B7.1G †↔	Traitement complexe de médecine intensive, 3681 à 4600 points de dépense	99.B7.2F †↔	Traitement complexe de médecine intensive chez l'enfant (procédure de base), 3921 à 4410 points de dépense
99.B7.1H †↔	Traitement complexe de médecine intensive, 4601 à 5520 points de dépense	99.B7.2G †↔	Traitement complexe de médecine intensive chez l'enfant (procédure de base), 4411 à 4900 points de dépense
99.B7.1I †↔	Traitement complexe de médecine intensive, 5521 à 7360 points de dépense	99.B7.2H †↔	Traitement complexe de médecine intensive chez l'enfant (procédure de base), 4901 à 5880 points de dépense
99.B7.1J †↔	Traitement complexe de médecine intensive, 7361 à 9200 points de dépense	99.B7.2I †↔	Traitement complexe de médecine intensive chez l'enfant (procédure de base), 5881 à 6860 points de dépense
99.B7.1K †↔	Traitement complexe de médecine intensive, 9201 à 11040 points de dépense		
99.B7.1L †↔	Traitement complexe de médecine intensive, 11041 à 13800 points de dépense		
99.B7.1M †↔	Traitement complexe de médecine intensive, 13801 à 16560 points de dépense		
99.B7.1N †↔	Traitement complexe de médecine intensive, 16561 à 19320 points de dépense		
99.B7.1O †↔	Traitement complexe de médecine intensive, 19321 points de dépense et plus		
99.B7.21 †↔	Traitement complexe de médecine intensive chez l'enfant (procédure de base), 197 à 392 points de dépense		
99.B7.22 †↔	Traitement complexe de médecine intensive chez l'enfant (procédure de base), 393 à 588 points de dépense		

99.B7.2J †↔ Traitement complexe de médecine intensive chez l'enfant (procédure de base), 6861 à 7840 points de dépense	99.B7.2N †↔ Traitement complexe de médecine intensive chez l'enfant (procédure de base), 13721 à 16660 points de dépense
99.B7.2K †↔ Traitement complexe de médecine intensive chez l'enfant (procédure de base), 7841 à 9800 points de dépense	99.B7.2O †↔ Traitement complexe de médecine intensive chez l'enfant (procédure de base), 16661 à 19600 points de dépense
99.B7.2L †↔ Traitement complexe de médecine intensive chez l'enfant (procédure de base), 9801 à 11760 points de dépense	99.B7.2P †↔ Traitement complexe de médecine intensive chez l'enfant (procédure de base), 19601 points de dépense et plus
99.B7.2M †↔ Traitement complexe de médecine intensive chez l'enfant (procédure de base), 11761 à 13720 points de dépense	

ADRG G38**Procédures de complication ou traitement complexe de soins intensifs > 196 / 360 points ou traitement sous vide particulier, avec intervention opératoire particulière pour maladies et troubles des organes digestifs**

(Procédures de complication ou au moins un(e) Procédure dans le tableau G38-1 ou Traitement sous vide) et (définition du DRG (G02A) ou définition du DRG (G02B) ou définition du DRG (G33Z) ou définition du DRG (G16Z) ou définition du DRG (G03A) ou définition du DRG (G17Z) ou définition du DRG (G19A) ou définition du DRG (G10Z) ou définition du DRG (G03B) ou définition du DRG (G18A) ou définition du DRG (G04Z))

DRG G38Z**Procédures de complication ou traitement complexe de soins intensifs > 196 / 360 points ou traitement sous vide particulier, avec intervention opératoire particulière pour maladies et troubles des organes digestifs****Procédure G38-1**

99.B7.14 †↔ Traitement complexe de médecine intensive, 361 à 552 points de dépense	99.B7.10 †↔ Traitement complexe de médecine intensive, 19321 points de dépense et plus
99.B7.15 †↔ Traitement complexe de médecine intensive, 553 à 828 points de dépense	99.B7.21 †↔ Traitement complexe de médecine intensive chez l'enfant (procédure de base), 197 à 392 points de dépense
99.B7.16 †↔ Traitement complexe de médecine intensive, 829 à 1104 points de dépense	99.B7.22 †↔ Traitement complexe de médecine intensive chez l'enfant (procédure de base), 393 à 588 points de dépense
99.B7.17 †↔ Traitement complexe de médecine intensive, 1105 à 1380 points de dépense	99.B7.23 †↔ Traitement complexe de médecine intensive chez l'enfant (procédure de base), 589 à 784 points de dépense
99.B7.18 †↔ Traitement complexe de médecine intensive, 1381 à 1656 points de dépense	99.B7.24 †↔ Traitement complexe de médecine intensive chez l'enfant (procédure de base), 785 à 980 points de dépense
99.B7.1A †↔ Traitement complexe de médecine intensive, 1657 à 1932 points de dépense	99.B7.25 †↔ Traitement complexe de médecine intensive chez l'enfant (procédure de base), 981 à 1176 points de dépense
99.B7.1B †↔ Traitement complexe de médecine intensive, 1933 à 2208 points de dépense	99.B7.26 †↔ Traitement complexe de médecine intensive chez l'enfant (procédure de base), 1177 à 1470 points de dépense
99.B7.1C †↔ Traitement complexe de médecine intensive, 2209 à 2484 points de dépense	99.B7.27 †↔ Traitement complexe de médecine intensive chez l'enfant (procédure de base), 1471 à 1764 points de dépense
99.B7.1D †↔ Traitement complexe de médecine intensive, 2485 à 2760 points de dépense	99.B7.28 †↔ Traitement complexe de médecine intensive chez l'enfant (procédure de base), 1765 à 2058 points de dépense
99.B7.1E †↔ Traitement complexe de médecine intensive, 2761 à 3220 points de dépense	99.B7.2A †↔ Traitement complexe de médecine intensive chez l'enfant (procédure de base), 2059 à 2352 points de dépense
99.B7.1F †↔ Traitement complexe de médecine intensive, 3221 à 3680 points de dépense	99.B7.2B †↔ Traitement complexe de médecine intensive chez l'enfant (procédure de base), 2353 à 2646 points de dépense
99.B7.1G †↔ Traitement complexe de médecine intensive, 3681 à 4600 points de dépense	99.B7.2C †↔ Traitement complexe de médecine intensive chez l'enfant (procédure de base), 2647 à 2940 points de dépense
99.B7.1H †↔ Traitement complexe de médecine intensive, 4601 à 5520 points de dépense	99.B7.2D †↔ Traitement complexe de médecine intensive chez l'enfant (procédure de base), 2941 à 3430 points de dépense
99.B7.1I †↔ Traitement complexe de médecine intensive, 5521 à 7360 points de dépense	
99.B7.1J †↔ Traitement complexe de médecine intensive, 7361 à 9200 points de dépense	
99.B7.1K †↔ Traitement complexe de médecine intensive, 9201 à 11040 points de dépense	
99.B7.1L †↔ Traitement complexe de médecine intensive, 11041 à 13800 points de dépense	
99.B7.1M †↔ Traitement complexe de médecine intensive, 13801 à 16560 points de dépense	
99.B7.1N †↔ Traitement complexe de médecine intensive, 16561 à 19320 points de dépense	

99.B7.2E ‡↔ Traitement complexe de médecine intensive chez l'enfant (procédure de base), 3431 à 3920 points de dépense	99.B7.2K ‡↔ Traitement complexe de médecine intensive chez l'enfant (procédure de base), 7841 à 9800 points de dépense
99.B7.2F ‡↔ Traitement complexe de médecine intensive chez l'enfant (procédure de base), 3921 à 4410 points de dépense	99.B7.2L ‡↔ Traitement complexe de médecine intensive chez l'enfant (procédure de base), 9801 à 11760 points de dépense
99.B7.2G ‡↔ Traitement complexe de médecine intensive chez l'enfant (procédure de base), 4411 à 4900 points de dépense	99.B7.2M ‡↔ Traitement complexe de médecine intensive chez l'enfant (procédure de base), 11761 à 13720 points de dépense
99.B7.2H ‡↔ Traitement complexe de médecine intensive chez l'enfant (procédure de base), 4901 à 5880 points de dépense	99.B7.2N ‡↔ Traitement complexe de médecine intensive chez l'enfant (procédure de base), 13721 à 16660 points de dépense
99.B7.2I ‡↔ Traitement complexe de médecine intensive chez l'enfant (procédure de base), 5881 à 6860 points de dépense	99.B7.2O ‡↔ Traitement complexe de médecine intensive chez l'enfant (procédure de base), 16661 à 19600 points de dépense
99.B7.2J ‡↔ Traitement complexe de médecine intensive chez l'enfant (procédure de base), 6861 à 7840 points de dépense	99.B7.2P ‡↔ Traitement complexe de médecine intensive chez l'enfant (procédure de base), 19601 points de dépense et plus

ADRG G40**Procédure de complication avec intervention endoscopique particulière pour maladies graves des organes digestifs**

Procédures de complication et (définition du DRG (G46A) ou définition du DRG (G48A))

DRG G40Z**Procédure de complication avec intervention endoscopique particulière pour maladies graves des organes digestifs****ADRG G46****Gastrosopie ou procédure endoscopique anti-reflux**

Au moins un(e) Procédure dans le tableau G46-2

DRG G46A**Gastrosopie complexe avec CC extrêmement sévères ou procédures de complication pour affection sévère, ou CC extrêmement sévères ou gastrosopie complexe associée à une intervention à complications, âge < 15 ans**

Diagnostic principal dans le tableau G46-1 et ((Procédure dans le tableau G46-3 et PCCL > 3) ou Procédures de complication) ou (Diagnostic principal dans le tableau G46-1 et ((au moins un(e) Procédure dans le tableau G46-4 et PCCL > 3) ou (Procédure dans le tableau G46-3 et (Procédure dans le tableau G46-5 ou PCCL > 2)))) et (Âge < 15 Jahre)

DRG G46B**Gastrosopie complexe associée à une intervention à complications ou CC extrêmement sévères, âge > 14 ans, ou affection sévère des organes digestifs et âge < 15 ans**

Diagnostic principal dans le tableau G46-1 et ((au moins un(e) Procédure dans le tableau G46-4 et PCCL > 3) ou (Procédure dans le tableau G46-3 et (Procédure dans le tableau G46-5 ou PCCL > 2))) ou Diagnostic principal dans le tableau G46-1 et Âge < 15 Jahre

DRG G46C**Gastrosopie ou procédure endoscopique anti-reflux****Diagnostic G46-1**

C15.0	Tumeur maligne: Œsophage cervical	C16.5	Tumeur maligne: Petite courbure de l'estomac, sans précision
C15.1	Tumeur maligne: Œsophage thoracique	C16.6	Tumeur maligne: Grande courbure de l'estomac, sans précision
C15.2	Tumeur maligne: Œsophage abdominal	C16.8	Tumeur maligne: Lésion à localisations contiguës de l'estomac
C15.3	Tumeur maligne: Tiers supérieur de l'œsophage	C16.9	Tumeur maligne: Estomac, sans précision
C15.4	Tumeur maligne: Tiers moyen de l'œsophage	C17.0	Tumeur maligne: Duodénum
C15.5	Tumeur maligne: Tiers inférieur de l'œsophage	C17.1	Tumeur maligne: Jéjunum
C15.8	Tumeur maligne: Lésion à localisations contiguës de l'œsophage	C17.2	Tumeur maligne: Iléon
C15.9	Tumeur maligne: Œsophage, sans précision	C17.3	Tumeur maligne: Diverticule de Meckel
C16.0	Tumeur maligne: Cardia	C17.8	Tumeur maligne: Lésion à localisations contiguës de l'intestin grêle
C16.1	Tumeur maligne: Fundus	C17.9	Tumeur maligne: Intestin grêle, sans précision
C16.2	Tumeur maligne: Corps de l'estomac		
C16.3	Tumeur maligne: Antre pylorique		
C16.4	Tumeur maligne: Pylore		

C18.0	Tumeur maligne: Cæcum	K26.6	Ulcère du duodénum: Chronique ou non précisé, avec hémorragie et perforation
C18.1	Tumeur maligne: Appendice		
C18.2	Tumeur maligne: Côlon ascendant	K27.0	Ulcère digestif, de siège non précisé: Aigu avec hémorragie
C18.3	Tumeur maligne: Angle droit du côlon [hepatica]		
C18.4	Tumeur maligne: Côlon transverse	K27.1	Ulcère digestif, de siège non précisé: Aigu avec perforation
C18.5	Tumeur maligne: Angle gauche du côlon [splénique]		
C18.6	Tumeur maligne: Côlon descendant	K27.2	Ulcère digestif, de siège non précisé: Aigu avec hémorragie et perforation
C18.7	Tumeur maligne: Côlon sigmoïde		
C18.8	Tumeur maligne: Lésion à localisations contiguës du côlon	K27.4	Ulcère digestif, de siège non précisé: Chronique ou non précisé, avec hémorragie
C18.9	Tumeur maligne: Côlon, sans précision	K27.5	Ulcère digestif, de siège non précisé: Chronique ou non précisé, avec perforation
C19	Tumeur maligne de la jonction recto-sigmoïdienne		
C20	Tumeur maligne du rectum	K27.6	Ulcère digestif, de siège non précisé: Chronique ou non précisé, avec hémorragie et perforation
C21.0	Tumeur maligne: Anus, sans précision		
C21.1	Tumeur maligne: Canal anal	K28.0	Ulcère gastro-jéjunal: Aigu avec hémorragie
C21.2	Tumeur maligne: Zone cloacale	K28.1	Ulcère gastro-jéjunal: Aigu avec perforation
C21.8	Tumeur maligne: Lésion à localisations contiguës du rectum, de l'anus et du canal anal	K28.2	Ulcère gastro-jéjunal: Aigu avec hémorragie et perforation
C26.0	Tumeur maligne: Tractus intestinal, partie non précisée	K28.4	Ulcère gastro-jéjunal: Chronique ou non précisé, avec hémorragie
C26.8	Tumeur maligne: Lésion à localisations contiguës de l'appareil digestif	K28.5	Ulcère gastro-jéjunal: Chronique ou non précisé, avec perforation
C26.9	Tumeur maligne: Sièges mal définis de l'appareil digestif	K28.6	Ulcère gastro-jéjunal: Chronique ou non précisé, avec hémorragie et perforation
C45.1	Mésothéliome du péritoine	K29.0	Gastrite hémorragique aiguë
C48.1	Tumeur maligne: Parties précisées du péritoine	K31.82	Angiodysplasie de l'estomac ou du duodénum avec saignement
C48.2	Tumeur maligne: Péritoine, sans précision		
C48.8	Tumeur maligne: Lésion à localisations contiguës du rétropéritoine et du péritoine	K55.22	Angiodysplasie du côlon: Avec saignement
		K55.82	Angiodysplasie de l'intestin grêle avec saignement
C76.2	Tumeur maligne: Abdomen	K57.01	Diverticulose de l'intestin grêle avec perforation, abcès et saignement
C78.4	Tumeur maligne secondaire de l'intestin grêle		
C78.5	Tumeur maligne secondaire du gros intestin et du rectum	K57.03	Diverticulite de l'intestin grêle avec perforation, abcès et saignement
C78.6	Tumeur maligne secondaire du rétropéritoine et du péritoine	K57.11	Diverticulose de l'intestin grêle sans perforation ni abcès, avec saignement
C78.8	Tumeur maligne secondaire des organes digestifs, autres et non précisés	K57.13	Diverticulite de l'intestin grêle sans perforation ni abcès, avec saignement
D00.1	Carcinoma in situ: Œsophage	K57.21	Diverticulose du colon avec perforation, abcès et saignement
D00.2	Carcinoma in situ: Estomac		
D01.0	Carcinoma in situ: Côlon	K57.23	Diverticulite du colon avec perforation, abcès et saignement
D01.1	Carcinoma in situ: Jonction recto-sigmoïdienne		
D01.2	Carcinoma in situ: Rectum	K57.31	Diverticulose du côlon sans perforation ni abcès, avec saignement
D01.3	Carcinoma in situ: Anus et canal anal		
D01.4	Carcinoma in situ: Parties de l'intestin, autres et non précisées	K57.33	Diverticulite du côlon sans perforation ni abcès, avec saignement
D01.7	Carcinoma in situ: Autres organes digestifs précisés	K57.41	Diverticulose de l'intestin grêle et du côlon avec perforation, abcès et saignement
D01.9	Carcinoma in situ: Organe digestif, sans précision		
I85.0	Varices œsophagiennes hémorragiques	K57.43	Diverticulite de l'intestin grêle et du côlon avec perforation, abcès et saignement
K22.6	Syndrome de Mallory-Weiss		
K25.0	Ulcère de l'estomac: Aigu avec hémorragie	K57.51	Diverticulose du grêle et du colon sans perforation ni abcès, avec saignement
K25.1	Ulcère de l'estomac: Aigu avec perforation		
K25.2	Ulcère de l'estomac: Aigu avec hémorragie et perforation	K57.53	Diverticulite de l'intestin grêle et du côlon sans perforation ni abcès, avec saignement
K25.4	Ulcère de l'estomac: Chronique ou non précisé, avec hémorragie	K57.81	Diverticulose de l'intestin, siège non précisé, avec perforation, abcès et saignement
K25.5	Ulcère de l'estomac: Chronique ou non précisé, avec perforation	K57.83	Diverticulite de l'intestin, siège non précisé, avec perforation, abcès et saignement
K25.6	Ulcère de l'estomac: Chronique ou non précisé, avec hémorragie et perforation	K57.91	Diverticulose de l'intestin, siège non précisé, sans perforation ni abcès, avec saignement
K26.0	Ulcère du duodénum: Aigu avec hémorragie	K57.93	Diverticulite de l'intestin, siège non précisé, sans perforation ni abcès, avec saignement
K26.1	Ulcère du duodénum: Aigu avec perforation		
K26.2	Ulcère du duodénum: Aigu avec hémorragie et perforation	K92.0	Hématémèse
		K92.1	Mélæna
K26.4	Ulcère du duodénum: Chronique ou non précisé, avec hémorragie	K92.2	Hémorragie gastro-intestinale, sans précision
		P76.2	Occlusion intestinale due à un lait épais
K26.5	Ulcère du duodénum: Chronique ou non précisé, avec perforation		

Procédure G46-2

42.22 †↔	Œsophagoscopie par orifice artificiel (stomie)	43.41.29 †↔	Excision ou destruction endoscopique de lésion ou de tissu de l'estomac, autre technique
42.23 †↔	Autre œsophagoscopie	43.41.29 †↔	Excision ou destruction endoscopique de lésion ou de tissu de l'estomac, autre technique
42.24 †↔	Biopsie fermée de l'œsophage [par voie endoscopique]	44.13 †↔	Autre gastroscopie
42.33.10 †↔	Réséction muqueuse de l'œsophage par endoscopie	44.14 †↔	Biopsie fermée [endoscopique] de l'estomac
42.33.11 †↔	Dissection sous-muqueuse de l'œsophage par endoscopie	44.22 †↔	Dilatation endoscopique du pylore
42.33.20 †↔	Excision ou destruction endoscopique de lésion ou de tissu de l'œsophage, par électroablation, thermoablation ou cryoablation	44.32 †↔	Gastro-jéjunostomie percutanée [endoscopique]
42.33.21 †↔	Excision ou destruction endoscopique de lésion ou de tissu de l'œsophage, thérapie photodynamique	44.43.00 †↔	Contrôle endoscopique d'hémorragie gastrique ou duodénale, SAP
42.33.22 †↔	Excision ou destruction endoscopique de lésion ou de tissu de l'œsophage, au laser	44.43.10 †↔	Sclérose endoscopique de varices gastriques
42.33.23 †↔	Excision ou destruction endoscopique de lésion ou de tissu de l'œsophage, par radiofréquence	44.43.20 †↔	Ligature endoscopique de varices gastriques
42.33.29 †↔	Excision ou destruction endoscopique de lésion ou de tissu de l'œsophage, autre technique	44.43.99 †↔	Contrôle endoscopique d'hémorragie gastrique ou duodénale, autre
42.33.30 †↔	Insertion d'applicateur radioactif dans l'œsophage, par endoscopie	44.63.10 †↔	Fermeture endoscopique d'autre fistule gastrique
42.7X.10 †↔	Œsophagomyotomie, par endoscopie	44.63.10 †↔	Fermeture endoscopique d'autre fistule gastrique
42.7X.20 †↔	Œsophagomyotomie pharyngo-cervicale, par endoscopie	44.95.31 †↔	Gastroplastie par gastrectomie longitudinale, endoscopique
42.7X.30 †↔	Œsophago-gastromyotomie endoscopique	44.95.31 †↔	Gastroplastie par gastrectomie longitudinale, endoscopique
42.81.00 †↔	Insertion d'un tube permanent dans l'œsophage, SAP	44.96.15 †↔	Réparation du cathéter après Gastric Banding, sans intervention intra-abdominale
42.81.10 †↔	Insertion et remplacement de prothèse non auto-expansible (tube permanent) dans l'œsophage, par endoscopie	44.96.15 †↔	Réparation du cathéter après Gastric Banding, sans intervention intra-abdominale
42.81.11 †↔	Insertion et remplacement de deux prothèses non auto-expansibles (tubes permanents) dans l'œsophage, par endoscopie	44.99.00 †↔	Autres opérations de l'estomac, SAP
42.81.12 †↔	Insertion et remplacement de plus de deux prothèses non auto-expansibles (tubes permanents) dans l'œsophage, par endoscopie	44.99.00 †↔	Autres opérations de l'estomac, SAP
42.81.40 †↔	Insertion et remplacement de prothèse auto-expansible (tube permanent) dans l'œsophage, par endoscopie	44.99.10 †↔	Dilatation endoscopique de l'estomac
42.81.41 †↔	Insertion et remplacement de deux prothèses auto-expansibles (tubes permanents) dans l'œsophage, par endoscopie	44.99.10 †↔	Dilatation endoscopique de l'estomac
42.81.42 †↔	Insertion et remplacement de plus de deux prothèses auto-expansibles (tubes permanents) dans l'œsophage, par endoscopie	44.99.20 †↔	Ligature par anse largable et clipping gastrique, par endoscopie
42.81.99 †↔	Insertion d'un tube permanent dans l'œsophage, autre	44.99.20 †↔	Ligature par anse largable et clipping gastrique, par endoscopie
42.88.10 †↔	Enlèvement de prothèse de l'œsophage, par endoscopie	44.99.50 †↔	Insertion ou remplacement de prothèse non auto-expansible dans l'estomac, par endoscopie
42.92 †↔	Dilatation de l'œsophage	44.99.50 †↔	Insertion ou remplacement de prothèse non auto-expansible dans l'estomac, par endoscopie
42.99.20 †↔	Autre opération de l'œsophage, procédure anti-reflux sur l'œsophage, par endoscopie	44.99.60 †↔	Insertion ou remplacement de prothèse auto-expansible dans l'estomac, par endoscopie
42.99.20 †↔	Autre opération de l'œsophage, procédure anti-reflux sur l'œsophage, par endoscopie	44.99.60 †↔	Insertion ou remplacement de prothèse auto-expansible dans l'estomac, par endoscopie
42.99.41 †↔	Ligature par anse largable et clipping œsophagien, par endoscopie	44.99.70 †↔	Enlèvement endoscopique de prothèse de l'estomac
43.11 †↔	Gastrostomie percutanée [endoscopique] [PEG]	44.99.70 †↔	Enlèvement endoscopique de prothèse de l'estomac
43.41.10 †↔	Réséction muqueuse de l'estomac par endoscopie	44.99.90 †↔	Autres opérations endoscopique de l'estomac
43.41.10 †↔	Réséction muqueuse de l'estomac par endoscopie	44.99.90 †↔	Autres opérations endoscopique de l'estomac
43.41.11 †↔	Dissection sous-muqueuse de l'estomac par endoscopie	45.00 †↔	Incision de l'intestin, SAP
43.41.11 †↔	Dissection sous-muqueuse de l'estomac par endoscopie	45.13.10 †↔	Œsophago-gastroduodénoscopie
43.41.20 †↔	Destruction endoscopique de lésion ou de tissu gastrique par électrocoagulation, thermocoagulation, cryocoagulation ou par radiofréquence	45.13.20 †↔	Endoscopie de l'intestin grêle par capsule téléométrique
43.41.20 †↔	Destruction endoscopique de lésion ou de tissu gastrique par électrocoagulation, thermocoagulation, cryocoagulation ou par radiofréquence	45.13.30 †↔	Entéroscopie simple
		45.13.31 †↔	Entéroscopie à ballonnet
		45.14 †↔	Biopsie fermée [endoscopique] de l'intestin grêle
		45.16 †↔	Œsophago-gastroduodénoscopie avec biopsie fermée
		45.17 †↔	Entéroscopie diagnostique (endoscopie du jéjunum distal et de l'iléon)
		45.30.00 †↔	Excision ou destruction endoscopique de lésion du duodénum, SAP
		45.30.10 †↔	Réséction muqueuse du duodénum par endoscopie
		45.30.11 †↔	Excision endoscopique de lésion du duodénum
		45.30.20 †↔	Destruction endoscopique de lésion du duodénum, par électrocoagulation, thermocoagulation ou cryocoagulation
		45.30.29 †↔	Autre destruction endoscopique de lésion du duodénum
		45.30.99 †↔	Excision ou destruction endoscopique de lésion du duodénum, autre
		46.72.00 †↔	Fermeture de fistule duodénale, SAP
		46.72.10 †↔	Fermeture endoscopique de fistule duodénale

46.72.99 ‡↔	Fermeture de fistule duodénale, autre	52.01.21 ‡↔	Drainage transduodéal d'un kyste pancréatique, par endoscopie
46.74.00 ‡↔	Fermeture de fistule d'intestin grêle, sauf duodénale, SAP	52.01.99 ‡↔	Drainage de kyste pancréatique par cathéter, autre
46.74.10 ‡↔	Fermeture endoscopique de fistule d'intestin grêle, sauf duodénale	52.09.21 ‡↔	Ponction transgastrique de (pseudo)kyste pancréatique, sous échoendoscopie
46.74.99 ‡↔	Fermeture de fistule d'intestin grêle, sauf duodénale, autre	52.09.22 ‡↔	Ponction transduodénale de (pseudo)kyste pancréatique, sous échoendoscopie
46.99.63 ‡↔	Insertion ou remplacement de prothèse tubulaire auto-expansible dans l'intestin, par endoscopie	97.02 ‡↔	Remplacement de tube de gastrostomie
50.11.00 ‡↔	Biopsie fermée [à l'aiguille] du foie, SAP	97.03 ‡↔	Remplacement de tube ou de matériel d'entérostomie de l'intestin grêle
50.11.09 ‡↔	Biopsie fermée [à l'aiguille] du foie, autre	98.02 ‡↔	Extraction de corps étranger intraluminal de l'œsophage, sans incision
50.11.11 ‡↔	Biopsie à l'aiguille du foie, percutanée	98.03 ‡↔	Extraction de corps étranger intraluminal de l'estomac et de l'intestin grêle, sans incision
50.11.12 ‡↔	Cytoponction échoguidée du foie		
50.96 ‡↔	Drainage d'un abcès hépatique, par voie percutanée		
52.01.00 ‡↔	Drainage de kyste pancréatique par cathéter, SAP		
52.01.11 ‡↔	Drainage transgastrique d'un kyste pancréatique, par endoscopie		

Procédure G46-3

42.33.10 ‡↔	Résection muqueuse de l'œsophage par endoscopie	43.41.20 ‡↔	Destruction endoscopique de lésion ou de tissu gastrique par électrocoagulation, thermocoagulation, cryocoagulation ou par radiofréquence
42.33.11 ‡↔	Dissection sous-muqueuse de l'œsophage par endoscopie	43.41.29 ‡↔	Excision ou destruction endoscopique de lésion ou de tissu de l'estomac, autre technique
42.33.20 ‡↔	Excision ou destruction endoscopique de lésion ou de tissu de l'œsophage, par électroablation, thermoablation ou cryoablation	44.32 ‡↔	Gastro-jéjunostomie percutanée [endoscopique]
42.33.21 ‡↔	Excision ou destruction endoscopique de lésion ou de tissu de l'œsophage, thérapie photodynamique	44.43.00 ‡↔	Contrôle endoscopique d'hémorragie gastrique ou duodénale, SAP
42.33.22 ‡↔	Excision ou destruction endoscopique de lésion ou de tissu de l'œsophage, au laser	44.43.10 ‡↔	Sclérose endoscopique de varices gastriques
42.33.23 ‡↔	Excision ou destruction endoscopique de lésion ou de tissu de l'œsophage, par radiofréquence	44.43.20 ‡↔	Ligature endoscopique de varices gastriques
42.33.29 ‡↔	Excision ou destruction endoscopique de lésion ou de tissu de l'œsophage, autre technique	44.43.99 ‡↔	Contrôle endoscopique d'hémorragie gastrique ou duodénale, autre
42.33.30 ‡↔	Insertion d'applicateur radioactif dans l'œsophage, par endoscopie	44.63.10 ‡↔	Fermeture endoscopique d'autre fistule gastrique
42.7X.10 ‡↔	Cœsophagomyotomie, par endoscopie	44.95.31 ‡↔	Gastroplastie par gastrectomie longitudinale, endoscopique
42.7X.20 ‡↔	Cœsophagomyotomie pharyngo-cervicale, par endoscopie	44.96.15 ‡↔	Réparation du cathéter après Gastric Banding, sans intervention intra-abdominale
42.7X.30 ‡↔	Cœsophago-gastromyotomie endoscopique	44.99.00 ‡↔	Autres opérations de l'estomac, SAP
42.81.00 ‡↔	Insertion d'un tube permanent dans l'œsophage, SAP	44.99.10 ‡↔	Dilatation endoscopique de l'estomac
42.81.10 ‡↔	Insertion et remplacement de prothèse non auto-expansible (tube permanent) dans l'œsophage, par endoscopie	44.99.20 ‡↔	Ligature par anse largable et clipping gastrique, par endoscopie
42.81.11 ‡↔	Insertion et remplacement de deux prothèses non auto-expansibles (tubes permanents) dans l'œsophage, par endoscopie	44.99.50 ‡↔	Insertion ou remplacement de prothèse non auto-expansible dans l'estomac, par endoscopie
42.81.12 ‡↔	Insertion et remplacement de plus de deux prothèses non auto-expansibles (tubes permanents) dans l'œsophage, par endoscopie	44.99.60 ‡↔	Insertion ou remplacement de prothèse auto-expansible dans l'estomac, par endoscopie
42.81.40 ‡↔	Insertion et remplacement de prothèse auto-expansible (tube permanent) dans l'œsophage, par endoscopie	44.99.70 ‡↔	Enlèvement endoscopique de prothèse de l'estomac
42.81.41 ‡↔	Insertion et remplacement de deux prothèses auto-expansibles (tubes permanents) dans l'œsophage, par endoscopie	44.99.90 ‡↔	Autres opérations endoscopique de l'estomac
42.81.42 ‡↔	Insertion et remplacement de plus de deux prothèses auto-expansibles (tubes permanents) dans l'œsophage, par endoscopie	45.00 ‡↔	Incision de l'intestin, SAP
42.81.99 ‡↔	Insertion d'un tube permanent dans l'œsophage, autre	45.30.00 ‡↔	Excision ou destruction endoscopique de lésion du duodénum, SAP
42.88.10 ‡↔	Enlèvement de prothèse de l'œsophage, par endoscopie	45.30.10 ‡↔	Résection muqueuse du duodénum par endoscopie
42.99.20 ‡↔	Autre opération de l'œsophage, procédure anti-reflux sur l'œsophage, par endoscopie	45.30.11 ‡↔	Excision endoscopique de lésion du duodénum
42.99.41 ‡↔	Ligature par anse largable et clipping œsophagien, par endoscopie	45.30.20 ‡↔	Destruction endoscopique de lésion du duodénum, par électrocoagulation, thermocoagulation ou cryocoagulation
43.41.10 ‡↔	Résection muqueuse de l'estomac par endoscopie	45.30.29 ‡↔	Autre destruction endoscopique de lésion du duodénum
43.41.11 ‡↔	Dissection sous-muqueuse de l'estomac par endoscopie	45.30.99 ‡↔	Excision ou destruction endoscopique de lésion du duodénum, autre
		46.72.00 ‡↔	Fermeture de fistule duodénale, SAP
		46.72.10 ‡↔	Fermeture endoscopique de fistule duodénale
		46.72.99 ‡↔	Fermeture de fistule duodénale, autre
		46.74.00 ‡↔	Fermeture de fistule d'intestin grêle, sauf duodénale, SAP
		46.74.10 ‡↔	Fermeture endoscopique de fistule d'intestin grêle, sauf duodénale
		46.74.99 ‡↔	Fermeture de fistule d'intestin grêle, sauf duodénale, autre
		46.99.63 ‡↔	Insertion ou remplacement de prothèse tubulaire auto-expansible dans l'intestin, par endoscopie

52.01.00 †↔ Drainage de kyste pancréatique par cathéter, SAP	52.09.22 †↔ Ponction transduodéale de (pseudo)kyste pancréatique, sous échoendoscopie
52.01.11 †↔ Drainage transgastrique d'un kyste pancréatique, par endoscopie	97.02 †↔ Remplacement de tube de gastrostomie
52.01.21 †↔ Drainage transduodéal d'un kyste pancréatique, par endoscopie	97.03 †↔ Remplacement de tube ou de matériel d'entérostomie de l'intestin grêle
52.01.99 †↔ Drainage de kyste pancréatique par cathéter, autre	
52.09.21 †↔ Ponction transgastrique de (pseudo)kyste pancréatique, sous échoendoscopie	

Procédure G46-4

42.22 †↔ Œsophagoscopie par orifice artificiel (stomie)	44.99.50 †↔ Insertion ou remplacement de prothèse non auto-expansible dans l'estomac, par endoscopie
42.23 †↔ Autre œsophagoscopie	44.99.60 †↔ Insertion ou remplacement de prothèse auto-expansible dans l'estomac, par endoscopie
42.24 †↔ Biopsie fermée de l'œsophage [par voie endoscopique]	44.99.70 †↔ Enlèvement endoscopique de prothèse de l'estomac
42.92 †↔ Dilatation de l'œsophage	44.99.90 †↔ Autres opérations endoscopique de l'estomac
42.99.20 †↔ Autre opération de l'œsophage, procédure anti-reflux sur l'œsophage, par endoscopie	45.13.10 †↔ Œsophago-gastroduodénoscopie
43.11 †↔ Gastrostomie percutanée [endoscopique] [PEG]	45.13.20 †↔ Endoscopie de l'intestin grêle par capsule téléométrique
43.41.10 †↔ Résection muqueuse de l'estomac par endoscopie	45.13.30 †↔ Entéroskopie simple
43.41.11 †↔ Dissection sous-muqueuse de l'estomac par endoscopie	45.13.31 †↔ Entéroskopie à ballonnet
43.41.20 †↔ Destruction endoscopique de lésion ou de tissu gastrique par électrocoagulation, thermocoagulation, cryocoagulation ou par radiofréquence	45.14 †↔ Biopsie fermée [endoscopique] de l'intestin grêle
43.41.29 †↔ Excision ou destruction endoscopique de lésion ou de tissu de l'estomac, autre technique	45.16 †↔ Œsophago-gastroduodénoscopie avec biopsie fermée
44.13 †↔ Autre gastroscopie	45.17 †↔ Entéroskopie diagnostique (endoscopie du jéjunum distal et de l'iléon)
44.14 †↔ Biopsie fermée [endoscopique] de l'estomac	50.11.00 †↔ Biopsie fermée [à l'aiguille] du foie, SAP
44.22 †↔ Dilatation endoscopique du pylore	50.11.09 †↔ Biopsie fermée [à l'aiguille] du foie, autre
44.63.10 †↔ Fermeture endoscopique d'autre fistule gastrique	50.11.11 †↔ Biopsie à l'aiguille du foie, percutanée
44.95.31 †↔ Gastroplastie par gastrectomie longitudinale, endoscopique	50.11.12 †↔ Cytoponction échoguidée du foie
44.96.15 †↔ Réparation du cathéter après Gastric Banding, sans intervention intra-abdominale	50.96 †↔ Drainage d'un abcès hépatique, par voie percutanée
44.99.00 †↔ Autres opérations de l'estomac, SAP	98.02 †↔ Extraction de corps étranger intraluminal de l'œsophage, sans incision
44.99.10 †↔ Dilatation endoscopique de l'estomac	98.03 †↔ Extraction de corps étranger intraluminal de l'estomac et de l'intestin grêle, sans incision
44.99.20 †↔ Ligature par anse largable et clipping gastrique, par endoscopie	

Procédure G46-5

93.92.10 †↔ Anesthésie intraveineuse	93.92.12 †↔ Anesthésie équilibrée
93.92.11 †↔ Anesthésie par inhalation	

ADRG G48

Coloscopie avec CC sévères ou intervention à complications ou âge < 15 ans, avec diagnostic de complication

((Au moins un(e) Procédure dans le tableau G48-5 et (Procédure dans le tableau G48-6 ou PCCL > 2 ou Âge < 15 Jahre)) et ((Diagnostic dans le tableau G48-1 ou diagnostic supplémentaire dans le tableau G48-2 ou Procédures de complication) ou Diagnostic dans le tableau G48-3)) ou (au moins un(e) Procédure dans le tableau G48-7 et (Procédure dans le tableau G48-6 ou PCCL > 2 ou Âge < 15 Jahre)) ou Diagnostic principal dans le tableau G48-4 ou Procédure dans le tableau G48-8

DRG G48A

Coloscopie avec CC sévères ou intervention à complications ou âge < 15 ans avec diagnostic particulier ou procédure de complication

Diagnostic dans le tableau G48-1 ou diagnostic supplémentaire dans le tableau G48-2 ou Procédures de complication ou Diagnostic dans le tableau G48-3 ou Procédure dans le tableau G48-9

DRG G48B**Coloscopie avec CC sévères ou intervention à complications ou âge < 15 ans**

Âge < 15 Jahre

DRG G48C**Coloscopie avec CC sévères ou intervention à complications ou âge > 16 ans****Diagnostic G48-1**

A04.3	Infection entéro-hémorragique à Escherichia coli	A04.73	Entérocolite à Clostridium difficile avec mégacôlon, avec d'autres complications organiques
A04.4	Autres infections intestinales à Escherichia coli	A04.79	Entérocolite à Clostridium difficile, sans précision
A04.5	Entérite à Campylobacter	B25.0	Pneumonie à cytomégalovirus {J17.1}
A04.6	Entérite à Yersinia enterocolitica	B25.1	Hépatite à cytomégalovirus {K77.0}
A04.70	Entérocolite à Clostridium difficile sans mégacôlon, sans autres complications au niveau des organes	B25.2	Pancréatite à cytomégalovirus {K87.1}
A04.71	Entérocolite à Clostridium difficile sans mégacôlon, avec d'autres complications au niveau des organes	B25.80	Infection à cytomégalovirus de l'appareil digestif
A04.72	Entérocolite à Clostridium difficile avec mégacôlon, sans autres complications organiques	B25.88	Autres infections à cytomégalovirus
		B25.9	Maladie à cytomégalovirus, sans précision

Diagnostic G48-2

Z94.0	Status post greffe de rein	Z94.4	Status post greffe de foie
Z94.1	Status post greffe du cœur	Z94.81	Etat consécutif à une transplantation de cellules-souches hématopoïétique avec immunosuppression actuelle
Z94.2	Status post greffe de poumon		
Z94.3	Status post greffe de cœur et poumon		

Diagnostic G48-3

K50.0	Maladie de Crohn de l'intestin grêle	K51.8	Autres recto-colites hémorragiques
K50.1	Maladie de Crohn du gros intestin	K51.9	Recto-colite hémorragique, sans précision
K50.80	Maladie de Crohn gastrique	K65.0	Péritonite aiguë
K50.81	Maladie de Crohn de l'oesophage	K65.9	Péritonite, sans précision
K50.82	Maladie de Crohn de l'oesophage et du tractus gastro-intestinal sur plusieurs segments	K66.1	Hémopéritoine
K50.88	Autres formes de la maladie de Crohn	K90.0	Maladie cœliaque
K50.9	Maladie de Crohn, sans précision	K90.1	Sprue tropicale
K51.0	Pancolite ulcéreuse (chronique)	K90.2	Syndrome de l'anse borgne, non classé ailleurs
K51.2	Rectite ulcéreuse (chronique)	K90.3	Stéatorrhée pancréatique
K51.3	Recto-sigmoïdite ulcéreuse (chronique)	K90.4	Malabsorption due à une intolérance, non classée ailleurs
K51.4	Polypes inflammatoires du côlon	K90.8	Autres malabsorptions intestinales
K51.5	Colite latérale gauche	K90.9	Malabsorption intestinale, sans précision

Diagnostic G48-4

B25.0	Pneumonie à cytomégalovirus {J17.1}	B25.80	Infection à cytomégalovirus de l'appareil digestif
B25.1	Hépatite à cytomégalovirus {K77.0}	B25.88	Autres infections à cytomégalovirus
B25.2	Pancréatite à cytomégalovirus {K87.1}	B25.9	Maladie à cytomégalovirus, sans précision

Procédure G48-5

44.43.00 †↔	Contrôle endoscopique d'hémorragie gastrique ou duodénale, SAP	45.17 †↔	Entéroscopie diagnostique (endoscopie du jéjunum distal et de l'iléon)
44.43.10 †↔	Sclérose endoscopique de varices gastriques	45.21 †↔	Endoscopie transabdominale du gros intestin
44.43.20 †↔	Ligature endoscopique de varices gastriques	45.22 †↔	Endoscopie du gros intestin par orifice artificiel
44.43.99 †↔	Contrôle endoscopique d'hémorragie gastrique ou duodénale, autre	45.23 †↔	Colonoscopie
45.04 †↔	Jéjunostomie percutanée [endoscopique]	45.24 †↔	Sigmoïdoscopie flexible
45.11 †↔	Endoscopie de l'intestin grêle transabdominale	45.25 †↔	Biopsie fermée [endoscopique] du gros intestin
45.12 †↔	Endoscopie de l'intestin grêle par orifice artificiel	45.28.10 †↔	Endoscopie du gros intestin par capsule téléométrique
45.13.10 †↔	Œsophago-gastroduodénoscopie	45.28.20 †↔	Endoscopie du gros intestin par endomicroscopie laser
45.13.20 †↔	Endoscopie de l'intestin grêle par capsule téléométrique	45.35.11 †↔	Excision endoscopique de lésion de l'intestin grêle, sauf duodénum
45.13.30 †↔	Entéroscopie simple	45.35.21 †↔	Destruction endoscopique de lésion de l'intestin grêle, sauf duodénum
45.13.31 †↔	Entéroscopie à ballonnet	45.41.00 †↔	Excision locale de lésion ou tissu du gros intestin, SAP
45.16 †↔	Œsophago-gastroduodénoscopie avec biopsie fermée		

45.41.09 †↔	Excision locale de lésion ou tissu du gros intestin, autre	46.99.00 †↔	Autres opérations de l'intestin, SAP
45.41.11 †↔	Excision locale de lésion ou tissu du gros intestin, par endoscopie, sans autres mesures	46.99.50 †↔	Insertion ou remplacement de prothèse non auto-expansible dans l'intestin, par endoscopie
45.41.12 †↔	Résection de muqueuse du gros intestin, par endoscopie	46.99.60 †↔	Insertion ou remplacement de prothèse auto-expansible dans l'intestin, par endoscopie
45.41.13 †↔	Dissection sous-muqueuse du gros intestin, par endoscopie	46.99.63 †↔	Insertion ou remplacement de prothèse tubulaire auto-expansible dans l'intestin, par endoscopie
45.41.14 †↔	Résection de pleine épaisseur du gros intestin, par endoscopie	46.99.70 †↔	Enlèvement de prothèse de l'intestin, par endoscopie
45.41.15 †↔	Polypectomie du gros intestin, par endoscopie	48.22 †↔	Rectosigmoïdoscopie à travers orifice artificiel (stomie)
46.76.00 †↔	Fermeture de fistule du gros intestin, SAP	48.24 †↔	Biopsie fermée [endoscopique] du rectum
46.76.10 †↔	Fermeture endoscopique de fistule du gros intestin	48.31 †↔	Électrocoagulation radicale de lésion ou de tissu rectal
46.76.99 †↔	Fermeture de fistule du gros intestin, autre	48.32 †↔	Autre électrocoagulation de lésion ou de tissu rectal
46.79.00 †↔	Autre réparation intestinale, SAP	48.33 †↔	Destruction par laser de lésion ou de tissu rectal
46.79.20 †↔	Fermeture endoscopique d'autre fistule intestinale	48.34 †↔	Destruction par cryochirurgie de lésion ou de tissu rectal
46.85.00 †↔	Dilatation de l'intestin, SAP	98.04 †↔	Extraction de corps étranger intraluminal du gros intestin, sans incision
46.85.10 †↔	Dilatation endoscopique de l'intestin	98.05 †↔	Extraction de corps étranger intraluminal du rectum et de l'anus, sans incision
46.85.20 †↔	Dilatation endoscopique de l'intestin grêle		
46.85.30 †↔	Dilatation endoscopique du gros intestin		
46.85.99 †↔	Dilatation de l'intestin, autre		

Procédure G48-6

93.92.10 †↔	Anesthésie intraveineuse	93.92.12 †↔	Anesthésie équilibrée
93.92.11 †↔	Anesthésie par inhalation		

Procédure G48-7

44.43.00 †↔	Contrôle endoscopique d'hémorragie gastrique ou duodénale, SAP	45.41.13 †↔	Dissection sous-muqueuse du gros intestin, par endoscopie
44.43.10 †↔	Sclérose endoscopique de varices gastriques	45.41.14 †↔	Résection de pleine épaisseur du gros intestin, par endoscopie
44.43.20 †↔	Ligature endoscopique de varices gastriques	45.41.15 †↔	Polypectomie du gros intestin, par endoscopie
44.43.99 †↔	Contrôle endoscopique d'hémorragie gastrique ou duodénale, autre	46.76.00 †↔	Fermeture de fistule du gros intestin, SAP
45.04 †↔	Jéjunostomie percutanée [endoscopique]	46.76.10 †↔	Fermeture endoscopique de fistule du gros intestin
45.11 †↔	Endoscopie de l'intestin grêle transabdominale	46.76.99 †↔	Fermeture de fistule du gros intestin, autre
45.12 †↔	Endoscopie de l'intestin grêle par orifice artificiel	46.79.00 †↔	Autre réparation intestinale, SAP
45.13.10 †↔	Œsophago-gastroduodénoscopie	46.79.20 †↔	Fermeture endoscopique d'autre fistule intestinale
45.13.20 †↔	Endoscopie de l'intestin grêle par capsule téléométrique	46.85.00 †↔	Dilatation de l'intestin, SAP
45.13.30 †↔	Entéroscopie simple	46.85.10 †↔	Dilatation endoscopique de l'intestin
45.13.31 †↔	Entéroscopie à ballonnet	46.85.20 †↔	Dilatation endoscopique de l'intestin grêle
45.16 †↔	Œsophago-gastroduodénoscopie avec biopsie fermée	46.85.30 †↔	Dilatation endoscopique du gros intestin
45.17 †↔	Entéroscopie diagnostique (endoscopie du jéjunum distal et de l'iléon)	46.85.99 †↔	Dilatation de l'intestin, autre
45.21 †↔	Endoscopie transabdominale du gros intestin	46.99.00 †↔	Autres opérations de l'intestin, SAP
45.22 †↔	Endoscopie du gros intestin par orifice artificiel	46.99.50 †↔	Insertion ou remplacement de prothèse non auto-expansible dans l'intestin, par endoscopie
45.28.10 †↔	Endoscopie du gros intestin par capsule téléométrique	46.99.60 †↔	Insertion ou remplacement de prothèse auto-expansible dans l'intestin, par endoscopie
45.28.20 †↔	Endoscopie du gros intestin par endomicroscopie laser	46.99.63 †↔	Insertion ou remplacement de prothèse tubulaire auto-expansible dans l'intestin, par endoscopie
45.35.11 †↔	Excision endoscopique de lésion de l'intestin grêle, sauf duodénum	46.99.70 †↔	Enlèvement de prothèse de l'intestin, par endoscopie
45.35.21 †↔	Destruction endoscopique de lésion de l'intestin grêle, sauf duodénum	48.22 †↔	Rectosigmoïdoscopie à travers orifice artificiel (stomie)
45.41.00 †↔	Excision locale de lésion ou tissu du gros intestin, SAP	48.31 †↔	Électrocoagulation radicale de lésion ou de tissu rectal
45.41.09 †↔	Excision locale de lésion ou tissu du gros intestin, autre	48.32 †↔	Autre électrocoagulation de lésion ou de tissu rectal
45.41.11 †↔	Excision locale de lésion ou tissu du gros intestin, par endoscopie, sans autres mesures	48.33 †↔	Destruction par laser de lésion ou de tissu rectal
45.41.12 †↔	Résection de muqueuse du gros intestin, par endoscopie	48.34 †↔	Destruction par cryochirurgie de lésion ou de tissu rectal
		98.04 †↔	Extraction de corps étranger intraluminal du gros intestin, sans incision
		98.05 †↔	Extraction de corps étranger intraluminal du rectum et de l'anus, sans incision

Procédure G48-8

46.99.60 †↔ Insertion ou remplacement de prothèse auto-expansible dans l'intestin, par endoscopie

Procédure G48-9

46.74.00 †↔ Fermeture de fistule d'intestin grêle, sauf duodénale, SAP
 46.74.10 †↔ Fermeture endoscopique de fistule d'intestin grêle, sauf duodénale
 46.74.99 †↔ Fermeture de fistule d'intestin grêle, sauf duodénale, autre
 46.99.50 †↔ Insertion ou remplacement de prothèse non auto-expansible dans l'intestin, par endoscopie
 46.99.60 †↔ Insertion ou remplacement de prothèse auto-expansible dans l'intestin, par endoscopie
 46.99.63 †↔ Insertion ou remplacement de prothèse tubulaire auto-expansible dans l'intestin, par endoscopie

ADRG G60**Néoplasme malin des organes digestifs**

Diagnostic principal dans le tableau G60-1

DRG G60A**Néoplasme malin des organes digestifs, plus d'un jour d'hospitalisation, avec CC extrêmement sévères**

Durée de séjour > 1 Jage et PCCL > 3

DRG G60B**Néoplasme malin des organes digestifs****Diagnostic G60-1**

C15.0	Tumeur maligne: Œsophage cervical	C21.0	Tumeur maligne: Anus, sans précision
C15.1	Tumeur maligne: Œsophage thoracique	C21.1	Tumeur maligne: Canal anal
C15.2	Tumeur maligne: Œsophage abdominal	C21.2	Tumeur maligne: Zone cloacale
C15.3	Tumeur maligne: Tiers supérieur de l'œsophage	C21.8	Tumeur maligne: Lésion à localisations contiguës du rectum, de l'anus et du canal anal
C15.4	Tumeur maligne: Tiers moyen de l'œsophage	C26.0	Tumeur maligne: Tractus intestinal, partie non précisée
C15.5	Tumeur maligne: Tiers inférieur de l'œsophage	C26.8	Tumeur maligne: Lésion à localisations contiguës de l'appareil digestif
C15.8	Tumeur maligne: Lésion à localisations contiguës de l'œsophage	C26.9	Tumeur maligne: Sièges mal définis de l'appareil digestif
C15.9	Tumeur maligne: Œsophage, sans précision	C45.1	Mésothéliome du péritoine
C16.0	Tumeur maligne: Cardia	C47.4	Tumeur maligne: Nerfs périphériques de l'abdomen
C16.1	Tumeur maligne: Fundus	C48.1	Tumeur maligne: Parties précisées du péritoine
C16.2	Tumeur maligne: Corps de l'estomac	C48.2	Tumeur maligne: Péritoine, sans précision
C16.3	Tumeur maligne: Antre pylorique	C48.8	Tumeur maligne: Lésion à localisations contiguës du rétropéritoine et du péritoine
C16.4	Tumeur maligne: Pylore	C49.4	Tumeur maligne: Tissu conjonctif et autres tissus mous de l'abdomen
C16.5	Tumeur maligne: Petite courbure de l'estomac, sans précision	C76.2	Tumeur maligne: Abdomen
C16.6	Tumeur maligne: Grande courbure de l'estomac, sans précision	C78.4	Tumeur maligne secondaire de l'intestin grêle
C16.8	Tumeur maligne: Lésion à localisations contiguës de l'estomac	C78.5	Tumeur maligne secondaire du gros intestin et du rectum
C16.9	Tumeur maligne: Estomac, sans précision	C78.6	Tumeur maligne secondaire du rétropéritoine et du péritoine
C17.0	Tumeur maligne: Duodénum	C78.8	Tumeur maligne secondaire des organes digestifs, autres et non précisés
C17.1	Tumeur maligne: Jéjunum	D00.1	Carcinoma in situ: Œsophage
C17.2	Tumeur maligne: Iléon	D00.2	Carcinoma in situ: Estomac
C17.3	Tumeur maligne: Diverticule de Meckel	D01.0	Carcinoma in situ: Côlon
C17.8	Tumeur maligne: Lésion à localisations contiguës de l'intestin grêle	D01.1	Carcinoma in situ: Jonction recto-sigmoïdienne
C17.9	Tumeur maligne: Intestin grêle, sans précision	D01.2	Carcinoma in situ: Rectum
C18.0	Tumeur maligne: Cæcum	D01.3	Carcinoma in situ: Anus et canal anal
C18.1	Tumeur maligne: Appendice	D01.4	Carcinoma in situ: Parties de l'intestin, autres et non précisées
C18.2	Tumeur maligne: Côlon ascendant	D01.7	Carcinoma in situ: Autres organes digestifs précisés
C18.3	Tumeur maligne: Angle droit du côlon [hepatica]	D01.9	Carcinoma in situ: Organe digestif, sans précision
C18.4	Tumeur maligne: Côlon transverse	D37.1	Tumeurs à évolution imprévisible ou inconnue: Estomac
C18.5	Tumeur maligne: Angle gauche du côlon [splénique]	D37.2	Tumeurs à évolution imprévisible ou inconnue: Intestin grêle
C18.6	Tumeur maligne: Côlon descendant		
C18.7	Tumeur maligne: Côlon sigmoïde		
C18.8	Tumeur maligne: Lésion à localisations contiguës du côlon		
C18.9	Tumeur maligne: Côlon, sans précision		
C19	Tumeur maligne de la jonction recto-sigmoïdienne		
C20	Tumeur maligne du rectum		

D37.3	Tumeurs à évolution imprévisible ou inconnue: Appendice	D37.9	Tumeurs à évolution imprévisible ou inconnue: Appareil digestif, sans précision
D37.4	Tumeurs à évolution imprévisible ou inconnue: Côlon	D48.3	Tumeurs à évolution imprévisible ou inconnue: Rétropéritoine
D37.5	Tumeurs à évolution imprévisible ou inconnue: Rectum	D48.4	Tumeurs à évolution imprévisible ou inconnue: Péritoine
D37.78	Tumeur de la cavité buccale et des organes digestifs à évolution imprévisible ou inconnue: Autres organes digestifs		

ADRG G64**Maladie intestinale inflammatoire ou autres affections sévères des organes digestifs, avec CC extrêmement sévères**

Diagnostic principal dans le tableau G64-1 ou (Diagnostic principal dans le tableau G64-2 et PCCL > 3)

DRG G64A**Maladie intestinale inflammatoire ou autres affections sévères des organes digestifs, avec CC extrêmement sévères et plus d'un jour d'hospitalisation**

PCCL > 3 et Durée de séjour > 1 Tage

DRG G64B**Maladie intestinale inflammatoire, âge < 18 ans**

Äge < 18 Jahre

DRG G64C**Maladie intestinale inflammatoire, plus d'un jour d'hospitalisation, âge > 17 ans****Diagnostic G64-1**

K50.0	Maladie de Crohn de l'intestin grêle	K51.0	Pancolite ulcéreuse (chronique)
K50.1	Maladie de Crohn du gros intestin	K51.2	Rectite ulcéreuse (chronique)
K50.80	Maladie de Crohn gastrique	K51.3	Recto-sigmoïdite ulcéreuse (chronique)
K50.81	Maladie de Crohn de l'oesophage	K51.4	Polypes inflammatoires du côlon
K50.82	Maladie de Crohn de l'oesophage et du tractus gastro-intestinal sur plusieurs segments	K51.5	Colite latérale gauche
K50.88	Autres formes de la maladie de Crohn	K51.8	Autres recto-colites hémorragiques
K50.9	Maladie de Crohn, sans précision	K51.9	Recto-colite hémorragique, sans précision

Diagnostic G64-2

K35.32	Appendicite aiguë avec abcès péritonéal	K91.80	Inflammation généralisée des muqueuses par immunodéficience
K55.0	Troubles vasculaires aigus de l'intestin	K91.81	Insuffisances d'anastomoses et sutures après opérations de la vésicule et des voies biliaires
K55.1	Troubles vasculaires chroniques de l'intestin	K91.82	Insuffisances d'anastomoses et sutures après opérations du pancréas
K63.0	Abcès de l'intestin	K91.83	Insuffisances d'anastomoses et sutures après opérations d'autres organes du système digestif
K63.1	Perforation de l'intestin (non traumatique)	K91.88	Autres atteintes de l'appareil digestif après des actes médicaux, non classées ailleurs
K63.2	Fistule de l'intestin	Q42.2	Absence, atrésie et sténose congénitales de l'anus, avec fistule
K63.3	Ulcère de l'intestin	Q42.3	Absence, atrésie et sténose congénitales de l'anus, sans fistule
K65.0	Péritonite aiguë	T85.5	Complication mécanique de prothèses, implants et greffes gastro-intestinaux
K65.8	Autres péritonites		
K65.9	Péritonite, sans précision		
K91.1	Syndromes consécutifs à une intervention gastrique		
K91.2	Malabsorption post-chirurgicale, non classée ailleurs		
K91.3	Occlusion intestinale post-opératoire, non classée ailleurs		
K91.4	Mauvais résultats fonctionnels d'une colostomie et d'une entérostomie		

ADRG G67**Diverses maladies des organes digestifs ou hémorragie gastro-intestinale ou ulcère duodénal**

Diagnostic principal dans le tableau G67-1

DRG G67A

Ulcère duodénal avec hémorragie gastro-intestinale, plus d'un jour d'hospitalisation et CC extrêmement sévères, ou diagnostic particulier avec dialyse ou âge < 3 ans ou para / tétraplégie, ou traitement complexe de soins intensifs > 196 / 119 points ou traitement complexe en U-IMC > 196 / 184 points

Diagnostic principal dans le tableau G67-2 et Durée de séjour > 1 Tage et PCCL > 3 ou Diagnostic principal dans le tableau G67-3 et (Dialyse ou Âge < 3 Jahre ou Diagnostic dans le tableau G67-4) ou au moins un(e) Procédure dans le tableau G67-5

DRG G67B

Diverses maladies des organes digestifs ou hémorragie gastro-intestinale ou ulcère duodénal, avec dialyse ou âge < 3 ans ou para / tétraplégie

Dialyse ou PCCL > 3 ou Diagnostic dans le tableau G67-4

DRG G67C

Diverses maladies des organes digestifs ou hémorragie gastro-intestinale ou ulcère duodénal, plus d'un jour d'hospitalisation

Diagnostic G67-1

A00.0	A Vibrio cholerae 01, biovar cholerae	A08.2	Entérite à adénovirus
A00.1	A Vibrio cholerae 01, biovar El Tor	A08.3	Autres entérites virales
A00.9	Choléra, sans précision	A08.4	Infections intestinales virales, sans précision
A02.0	Entérite à Salmonella	A08.5	Autres infections intestinales précisées
A03.0	Shigellose à Shigella dysenteriae	A09.0	Autres gastro-entérites et colites non précisées d'origine infectieuse
A03.1	Shigellose à Shigella flexneri	A09.9	Autres gastro-entérites et colites SAI d'origine non précisée
A03.2	Shigellose à Shigella boydii	B37.81	Cœsophagite à Candida
A03.3	Shigellose à Shigella sonnei	B68.0	Infection à Taenia solium
A03.8	Autres shigelloses	B68.1	Infection à Taenia saginata
A03.9	Shigellose, sans précision	B68.9	Infection à Taenia, sans précision
A04.0	Infection entéropathogène à Escherichia coli	B69.8	Cysticercose, autres localisations
A04.1	Infection entérotoxigène à Escherichia coli	B69.9	Cysticercose, sans précision
A04.2	Infection entéro-invasive à Escherichia coli	B70.0	Diphyllobothriase
A04.3	Infection entéro-hémorragique à Escherichia coli	B70.1	Sparganose
A04.4	Autres infections intestinales à Escherichia coli	B71.0	Hyménolépiase
A04.5	Entérite à Campylobacter	B71.1	Infection à Dipylidium
A04.6	Entérite à Yersinia enterocolitica	B71.8	Autres infections par cestodes, précisées
A04.70	Entérocolite à Clostridium difficile sans mégacôlon, sans autres complications au niveau des organes	B71.9	Infection par cestodes, sans précision
A04.71	Entérocolite à Clostridium difficile sans mégacôlon, avec d'autres complications au niveau des organes	B76.0	Ankylostomose
A04.72	Entérocolite à Clostridium difficile avec mégacôlon, sans autres complications organiques	B76.1	Nécatorose
A04.73	Entérocolite à Clostridium difficile avec mégacôlon, avec d'autres complications organiques	B76.8	Autres ankylostomoses
A04.79	Entérocolite à Clostridium difficile, sans précision	B76.9	Ankylostomiase, sans précision
A04.8	Autres infections intestinales bactériennes précisées	B77.0	Ascariadiase avec complications intestinales
A04.9	Infection intestinale bactérienne, sans précision	B77.8	Ascariadiase avec autres complications
A05.0	Intoxication alimentaire à staphylocoques	B77.9	Ascariadiase, sans précision
A05.2	Intoxication alimentaire à Clostridium perfringens [Clostridium welchii]	B78.0	Anguillulose intestinale
A05.3	Intoxication alimentaire à Vibrio parahaemolyticus	B78.1	Anguillulose cutanée
A05.4	Intoxication alimentaire à Bacillus cereus	B78.7	Anguillulose disséminée
A05.8	Autres intoxications bactériennes d'origine alimentaire précisées	B78.9	Anguillulose, sans précision
A05.9	Intoxication bactérienne d'origine alimentaire, sans précision	B79	Infection à Trichuris trichiuria
A06.0	Dysenterie amibienne aiguë	B80	Oxyurose
A06.1	Amibiase intestinale chronique	B81.0	Anisakiase
A06.2	Colite amibienne non dysentérique	B81.1	Capillariase intestinale
A07.0	Balantidiose	B81.2	Trichostrongylose
A07.1	Giardiase [lamblia]	B81.3	Angiostrongyloïdose [angiostrongylose] intestinale
A07.2	Cryptosporidiose	B81.8	Autres helminthiases intestinales précisées
A07.3	Infection à Isospora	B82.0	Helminthiase intestinale, sans précision
A07.8	Autres maladies intestinales précisées, à protozoaires	B82.9	Parasitose intestinale, sans précision
A07.9	Maladie intestinale à protozoaires, sans précision	D18.04	Hémangiome: Système digestif
A08.0	Entérite à rotavirus	E16.4	Sécrétion anormale de gastrine
A08.1	Gastroentérite aiguë à norovirus	E73.0	Déficit congénital en lactase
		I77.4	Syndrome de compression de l'artère cœliaque
		I85.0	Varices œsophagiennes hémorragiques
		K22.0	Achalasie du cardia
		K22.1	Ulcère de l'œsophage
		K22.2	Obstruction de l'œsophage
		K22.3	Perforation de l'œsophage

K22.3	Perforation de l'œsophage	K28.9	Ulcère gastro-jéjunal: Non précisé comme étant aigu ou chronique, sans hémorragie ni perforation
K22.4	Dyskinésie de l'œsophage	K29.0	Gastrite hémorragique aiguë
K22.5	Diverticule acquis de l'œsophage	K31.0	Dilatation aiguë de l'estomac
K22.6	Syndrome de Mallory-Weiss	K31.1	Sténose pylorique hypertrophique de l'adulte
K22.7	Endobrachyœsophage [œsophage de Barrett]	K31.2	Estomac en sablier et sténose de l'estomac
K25.0	Ulcère de l'estomac: Aigu avec hémorragie	K31.3	Spasme du pylore, non classé ailleurs
K25.1	Ulcère de l'estomac: Aigu avec perforation	K31.4	Diverticule gastrique
K25.2	Ulcère de l'estomac: Aigu avec hémorragie et perforation	K31.5	Obstruction du duodénum
K25.3	Ulcère de l'estomac: Aigu sans hémorragie ni perforation	K31.6	Fistule de l'estomac et du duodénum
K25.4	Ulcère de l'estomac: Chronique ou non précisé, avec hémorragie	K31.7	Polype de l'estomac et du duodénum
K25.5	Ulcère de l'estomac: Chronique ou non précisé, avec perforation	K31.81	Angiodysplasie de l'estomac ou du duodénum sans indication de saignement
K25.6	Ulcère de l'estomac: Chronique ou non précisé, avec hémorragie et perforation	K31.82	Angiodysplasie de l'estomac ou du duodénum avec saignement
K25.7	Ulcère de l'estomac: Chronique sans hémorragie ni perforation	K44.0	Hernie diaphragmatique avec occlusion, sans gangrène
K25.9	Ulcère de l'estomac: Non précisé comme étant aigu ou chronique, sans hémorragie ni perforation	K52.30	Pancolite indéterminée
K26.0	Ulcère du duodénum: Aigu avec hémorragie	K52.31	Colite indéterminée latérale gauche
K26.1	Ulcère du duodénum: Aigu avec perforation	K52.32	Colite indéterminée du côlon rectosigmoïde
K26.2	Ulcère du duodénum: Aigu avec hémorragie et perforation	K52.38	Autres colites indéterminées
K26.3	Ulcère du duodénum: Aigu sans hémorragie ni perforation	K55.22	Angiodysplasie du côlon: Avec saignement
K26.4	Ulcère du duodénum: Chronique ou non précisé, avec hémorragie	K57.00	Diverticulose de l'intestin grêle avec perforation et abcès, sans indication de saignement
K26.5	Ulcère du duodénum: Chronique ou non précisé, avec perforation	K57.01	Diverticulose de l'intestin grêle avec perforation, abcès et saignement
K26.6	Ulcère du duodénum: Chronique ou non précisé, avec hémorragie et perforation	K57.02	Diverticulite de l'intestin grêle avec perforation et abcès, sans indication de saignement
K26.7	Ulcère du duodénum: Chronique sans hémorragie ni perforation	K57.03	Diverticulite de l'intestin grêle avec perforation, abcès et saignement
K26.9	Ulcère du duodénum: Non précisé comme étant aigu ou chronique, sans hémorragie ni perforation	K57.10	Diverticulose de l'intestin grêle sans perforation, abcès ou indication de saignement
K27.0	Ulcère digestif, de siège non précisé: Aigu avec hémorragie	K57.11	Diverticulose de l'intestin grêle sans perforation ni abcès, avec saignement
K27.1	Ulcère digestif, de siège non précisé: Aigu avec perforation	K57.12	Diverticulite de l'intestin grêle sans perforation, abcès ou indication de saignement
K27.2	Ulcère digestif, de siège non précisé: Aigu avec hémorragie et perforation	K57.13	Diverticulite de l'intestin grêle sans perforation ni abcès, avec saignement
K27.3	Ulcère digestif, de siège non précisé: Aigu sans hémorragie ni perforation	K57.20	Diverticulose du côlon avec perforation et abcès, sans indication de saignement
K27.4	Ulcère digestif, de siège non précisé: Chronique ou non précisé, avec hémorragie	K57.21	Diverticulose du colon avec perforation, abcès et saignement
K27.5	Ulcère digestif, de siège non précisé: Chronique ou non précisé, avec perforation	K57.22	Diverticulite du côlon avec perforation et abcès, sans indication de saignement
K27.6	Ulcère digestif, de siège non précisé: Chronique ou non précisé, avec hémorragie et perforation	K57.23	Diverticulite du colon avec perforation, abcès et saignement
K27.7	Ulcère digestif, de siège non précisé: Chronique sans hémorragie ni perforation	K57.30	Diverticulose du côlon sans perforation ni abcès, sans indication de saignement
K27.9	Ulcère digestif, de siège non précisé: Non précisé comme étant aigu ou chronique, sans hémorragie ni perforation	K57.31	Diverticulose du côlon sans perforation ni abcès, avec saignement
K28.0	Ulcère gastro-jéjunal: Aigu avec hémorragie	K57.32	Diverticulite du côlon sans perforation ni abcès, sans indication de saignement
K28.1	Ulcère gastro-jéjunal: Aigu avec perforation	K57.33	Diverticulite du côlon sans perforation ni abcès, avec saignement
K28.2	Ulcère gastro-jéjunal: Aigu avec hémorragie et perforation	K57.40	Diverticulose du grêle et du colon avec perforation et abcès, sans indication de saignement
K28.3	Ulcère gastro-jéjunal: Aigu sans hémorragie ni perforation	K57.41	Diverticulose de l'intestin grêle et du côlon avec perforation, abcès et saignement
K28.4	Ulcère gastro-jéjunal: Chronique ou non précisé, avec hémorragie	K57.42	Diverticulite de l'intestin grêle et du côlon avec perforation et abcès sans indication de saignement
K28.5	Ulcère gastro-jéjunal: Chronique ou non précisé, avec perforation	K57.43	Diverticulite de l'intestin grêle et du côlon avec perforation, abcès et saignement
K28.6	Ulcère gastro-jéjunal: Chronique ou non précisé, avec hémorragie et perforation	K57.50	Diverticulose de l'intestin grêle et du côlon sans perforation ni abcès, sans indication de saignement
K28.7	Ulcère gastro-jéjunal: Chronique sans hémorragie ni perforation	K57.51	Diverticulose du grêle et du colon sans perforation ni abcès, avec saignement
		K57.52	Diverticulite de l'intestin grêle et du côlon sans perforation ni abcès, sans indication de saignement
		K57.53	Diverticulite de l'intestin grêle et du côlon sans perforation ni abcès, avec saignement

K57.80	Diverticulose de l'intestin, siège non précisé, avec perforation et abcès, sans indication de saignement	K59.4	Spasme de l'anus
K57.81	Diverticulose de l'intestin, siège non précisé, avec perforation, abcès et saignement	K62.5	Hémorragie de l'anus et du rectum
K57.82	Diverticulite de l'intestin, siège non précisé, avec perforation et abcès, sans indication de saignement	K90.0	Maladie cœliaque
K57.83	Diverticulite de l'intestin, siège non précisé, avec perforation, abcès et saignement	K90.1	Sprue tropicale
K57.90	Diverticulose de l'intestin, siège non précisé, sans perforation ni abcès, sans indication de saignement	K90.2	Syndrome de l'anse borgne, non classé ailleurs
K57.91	Diverticulose de l'intestin, siège non précisé, sans perforation ni abcès, avec saignement	K90.3	Stéatorrhée pancréatique
K57.92	Diverticulite de l'intestin, siège non précisé, sans perforation ni abcès, sans indication de saignement	K92.0	Hématémèse
K57.93	Diverticulite de l'intestin, siège non précisé, sans perforation ni abcès, avec saignement	K92.1	Mélæna
K59.2	Intestin neurogène, non classé ailleurs	K92.2	Hémorragie gastro-intestinale, sans précision
		N80.5	Endométriose de l'intestin
		Q43.0	Diverticule de Meckel
		R13.0	Dysphagie nécessitant une surveillance pendant la prise de nourriture
		R13.1	Dysphagie sur trachéostomie nécessitant une aspiration avec canule trachéale (partiellement) obstruée

Diagnostic G67-2

I85.0	Varices œsophagiennes hémorragiques	K27.0	Ulcère digestif, de siège non précisé: Aigu avec hémorragie
K22.3	Perforation de l'œsophage	K27.1	Ulcère digestif, de siège non précisé: Aigu avec perforation
K25.0	Ulcère de l'estomac: Aigu avec hémorragie	K27.2	Ulcère digestif, de siège non précisé: Aigu avec hémorragie et perforation
K25.1	Ulcère de l'estomac: Aigu avec perforation	K27.4	Ulcère digestif, de siège non précisé: Chronique ou non précisé, avec hémorragie
K25.2	Ulcère de l'estomac: Aigu avec hémorragie et perforation	K27.5	Ulcère digestif, de siège non précisé: Chronique ou non précisé, avec perforation
K25.4	Ulcère de l'estomac: Chronique ou non précisé, avec hémorragie	K27.6	Ulcère digestif, de siège non précisé: Chronique ou non précisé, avec hémorragie et perforation
K25.5	Ulcère de l'estomac: Chronique ou non précisé, avec perforation	K28.0	Ulcère gastro-jéjunal: Aigu avec hémorragie
K25.6	Ulcère de l'estomac: Chronique ou non précisé, avec hémorragie et perforation	K28.1	Ulcère gastro-jéjunal: Aigu avec perforation
K26.0	Ulcère du duodénum: Aigu avec hémorragie	K28.2	Ulcère gastro-jéjunal: Aigu avec hémorragie et perforation
K26.1	Ulcère du duodénum: Aigu avec perforation	K28.4	Ulcère gastro-jéjunal: Chronique ou non précisé, avec hémorragie
K26.2	Ulcère du duodénum: Aigu avec hémorragie et perforation	K28.5	Ulcère gastro-jéjunal: Chronique ou non précisé, avec perforation
K26.4	Ulcère du duodénum: Chronique ou non précisé, avec hémorragie	K28.6	Ulcère gastro-jéjunal: Chronique ou non précisé, avec hémorragie et perforation
K26.5	Ulcère du duodénum: Chronique ou non précisé, avec perforation		
K26.6	Ulcère du duodénum: Chronique ou non précisé, avec hémorragie et perforation		

Diagnostic G67-3

A04.70	Entérocolite à Clostridium difficile sans mégacôlon, sans autres complications au niveau des organes	A04.73	Entérocolite à Clostridium difficile avec mégacôlon, avec d'autres complications organiques
A04.71	Entérocolite à Clostridium difficile sans mégacôlon, avec d'autres complications au niveau des organes	A04.79	Entérocolite à Clostridium difficile, sans précision
A04.72	Entérocolite à Clostridium difficile avec mégacôlon, sans autres complications organiques		

Diagnostic G67-4

G04.1	Myélopathie associée à un virus lymphotrope des lymphocytes T humains	G82.12	Paraparésie et paraplégie spastique: Paraplégie complète chronique
G82.00	Paraparésie et paraplégie flasque: Paraplégie complète aiguë d'origine non traumatique	G82.13	Paraparésie et paraplégie spastique: Paraplégie incomplète chronique
G82.01	Paraparésie et paraplégie flasque: Paraplégie incomplète aiguë d'origine non traumatique	G82.20	Paraparésie et paraplégie, sans précision: Paraplégie complète aiguë d'origine non traumatique
G82.02	Paraparésie et paraplégie flasque: Paraplégie complète chronique	G82.21	Paraparésie et paraplégie, sans précision: Paraplégie incomplète aiguë d'origine non traumatique
G82.03	Paraparésie et paraplégie flasque: Paraplégie incomplète chronique	G82.22	Paraparésie et paraplégie, sans précision: Paraplégie complète chronique
G82.10	Paraparésie et paraplégie spastique: Paraplégie complète aiguë d'origine non traumatique	G82.23	Paraparésie et paraplégie, sans précision: Paraplégie incomplète chronique
G82.11	Paraparésie et paraplégie spastique: Paraplégie incomplète aiguë d'origine non traumatique	G82.30	Tétraparésie et tétraplégie flasque: Paraplégie complète aiguë d'origine non traumatique

G82.31	Tétraparésie et tétraplégie flasque: Paraplégie incomplète aiguë d'origine non traumatique	G82.51	Tétraparésie et tétraplégie, sans précision: Paraplégie incomplète aiguë d'origine non traumatique
G82.32	Tétraparésie et tétraplégie flasque: Paraplégie complète chronique	G82.52	Tétraparésie et tétraplégie, sans précision: Paraplégie complète chronique
G82.33	Tétraparésie et tétraplégie flasque: Paraplégie incomplète chronique	G82.53	Tétraparésie et tétraplégie, sans précision: Paraplégie incomplète chronique
G82.40	Tétraparésie et tétraplégie spastique: Paraplégie complète aiguë d'origine non traumatique	G83.5	Locked-in syndrome [syndrome de déafférentation motrice]
G82.41	Tétraparésie et tétraplégie spastique: Paraplégie incomplète aiguë d'origine non traumatique	G93.80	Syndrome apallique
G82.42	Tétraparésie et tétraplégie spastique: Paraplégie complète chronique	P11.51	Lésion du rachis et de la moelle épinière due à un traumatisme obstétrical: Avec paraplégie chronique
G82.43	Tétraparésie et tétraplégie spastique: Paraplégie incomplète chronique	P91.80	Syndrome d'enfermement et syndrome apallique chez le nouveau-né
G82.50	Tétraparésie et tétraplégie, sans précision: Paraplégie complète aiguë d'origine non traumatique		

Procédure G67-5

99.B7.12 †↔	Traitement complexe de médecine intensive, 120 à 184 points de dépense	99.B7.23 †↔	Traitement complexe de médecine intensive chez l'enfant (procédure de base), 589 à 784 points de dépense
99.B7.13 †↔	Traitement complexe de médecine intensive, 185 à 360 points de dépense	99.B7.24 †↔	Traitement complexe de médecine intensive chez l'enfant (procédure de base), 785 à 980 points de dépense
99.B7.14 †↔	Traitement complexe de médecine intensive, 361 à 552 points de dépense	99.B7.25 †↔	Traitement complexe de médecine intensive chez l'enfant (procédure de base), 981 à 1176 points de dépense
99.B7.15 †↔	Traitement complexe de médecine intensive, 553 à 828 points de dépense	99.B7.26 †↔	Traitement complexe de médecine intensive chez l'enfant (procédure de base), 1177 à 1470 points de dépense
99.B7.16 †↔	Traitement complexe de médecine intensive, 829 à 1104 points de dépense	99.B7.27 †↔	Traitement complexe de médecine intensive chez l'enfant (procédure de base), 1471 à 1764 points de dépense
99.B7.17 †↔	Traitement complexe de médecine intensive, 1105 à 1380 points de dépense	99.B7.28 †↔	Traitement complexe de médecine intensive chez l'enfant (procédure de base), 1765 à 2058 points de dépense
99.B7.18 †↔	Traitement complexe de médecine intensive, 1381 à 1656 points de dépense	99.B7.2A †↔	Traitement complexe de médecine intensive chez l'enfant (procédure de base), 2059 à 2352 points de dépense
99.B7.1A †↔	Traitement complexe de médecine intensive, 1657 à 1932 points de dépense	99.B7.2B †↔	Traitement complexe de médecine intensive chez l'enfant (procédure de base), 2353 à 2646 points de dépense
99.B7.1B †↔	Traitement complexe de médecine intensive, 1933 à 2208 points de dépense	99.B7.2C †↔	Traitement complexe de médecine intensive chez l'enfant (procédure de base), 2647 à 2940 points de dépense
99.B7.1C †↔	Traitement complexe de médecine intensive, 2209 à 2484 points de dépense	99.B7.2D †↔	Traitement complexe de médecine intensive chez l'enfant (procédure de base), 2941 à 3430 points de dépense
99.B7.1D †↔	Traitement complexe de médecine intensive, 2485 à 2760 points de dépense	99.B7.2E †↔	Traitement complexe de médecine intensive chez l'enfant (procédure de base), 3431 à 3920 points de dépense
99.B7.1E †↔	Traitement complexe de médecine intensive, 2761 à 3220 points de dépense	99.B7.2F †↔	Traitement complexe de médecine intensive chez l'enfant (procédure de base), 3921 à 4410 points de dépense
99.B7.1F †↔	Traitement complexe de médecine intensive, 3221 à 3680 points de dépense	99.B7.2G †↔	Traitement complexe de médecine intensive chez l'enfant (procédure de base), 4411 à 4900 points de dépense
99.B7.1G †↔	Traitement complexe de médecine intensive, 3681 à 4600 points de dépense	99.B7.2H †↔	Traitement complexe de médecine intensive chez l'enfant (procédure de base), 4901 à 5880 points de dépense
99.B7.1H †↔	Traitement complexe de médecine intensive, 4601 à 5520 points de dépense	99.B7.2I †↔	Traitement complexe de médecine intensive chez l'enfant (procédure de base), 5881 à 6860 points de dépense
99.B7.1I †↔	Traitement complexe de médecine intensive, 5521 à 7360 points de dépense	99.B7.2J †↔	Traitement complexe de médecine intensive chez l'enfant (procédure de base), 6861 à 7840 points de dépense
99.B7.1J †↔	Traitement complexe de médecine intensive, 7361 à 9200 points de dépense	99.B7.2K †↔	Traitement complexe de médecine intensive chez l'enfant (procédure de base), 7841 à 9800 points de dépense
99.B7.1K †↔	Traitement complexe de médecine intensive, 9201 à 11040 points de dépense		
99.B7.1L †↔	Traitement complexe de médecine intensive, 11041 à 13800 points de dépense		
99.B7.1M †↔	Traitement complexe de médecine intensive, 13801 à 16560 points de dépense		
99.B7.1N †↔	Traitement complexe de médecine intensive, 16561 à 19320 points de dépense		
99.B7.1O †↔	Traitement complexe de médecine intensive, 19321 points de dépense et plus		
99.B7.21 †↔	Traitement complexe de médecine intensive chez l'enfant (procédure de base), 197 à 392 points de dépense		
99.B7.22 †↔	Traitement complexe de médecine intensive chez l'enfant (procédure de base), 393 à 588 points de dépense		

99.B7.2L †↔	Traitement complexe de médecine intensive chez l'enfant (procédure de base), 9801 à 11760 points de dépense	99.B8.1N †↔	Traitement complexe en U-IMC chez l'adulte, 16561 à 19320 points de dépense
99.B7.2M †↔	Traitement complexe de médecine intensive chez l'enfant (procédure de base), 11761 à 13720 points de dépense	99.B8.1O †↔	Traitement complexe en U-IMC chez l'adulte, 19321 points de dépense et plus
99.B7.2N †↔	Traitement complexe de médecine intensive chez l'enfant (procédure de base), 13721 à 16660 points de dépense	99.B8.21 †↔	Traitement complexe en U-IMC chez l'enfant, 197 à 392 points de dépense
99.B7.2O †↔	Traitement complexe de médecine intensive chez l'enfant (procédure de base), 16661 à 19600 points de dépense	99.B8.22 †↔	Traitement complexe en U-IMC chez l'enfant, 393 à 588 points de dépense
99.B7.2P †↔	Traitement complexe de médecine intensive chez l'enfant (procédure de base), 19601 points de dépense et plus	99.B8.23 †↔	Traitement complexe en U-IMC chez l'enfant, 589 à 784 points de dépense
99.B8.13 †↔	Traitement complexe en U-IMC chez l'adulte, 185 à 360 points de dépense	99.B8.24 †↔	Traitement complexe en U-IMC chez l'enfant, 785 à 980 points de dépense
99.B8.14 †↔	Traitement complexe en U-IMC chez l'adulte, 361 à 552 points de dépense	99.B8.25 †↔	Traitement complexe en U-IMC chez l'enfant, 981 à 1176 points de dépense
99.B8.15 †↔	Traitement complexe en U-IMC chez l'adulte, 553 à 828 points de dépense	99.B8.26 †↔	Traitement complexe en U-IMC chez l'enfant, 1177 à 1470 points de dépense
99.B8.16 †↔	Traitement complexe en U-IMC chez l'adulte, 829 à 1104 points de dépense	99.B8.27 †↔	Traitement complexe en U-IMC chez l'enfant, 1471 à 1764 points de dépense
99.B8.17 †↔	Traitement complexe en U-IMC chez l'adulte, 1105 à 1380 points de dépense	99.B8.28 †↔	Traitement complexe en U-IMC chez l'enfant, 1765 à 2058 points de dépense
99.B8.18 †↔	Traitement complexe en U-IMC chez l'adulte, 1381 à 1656 points de dépense	99.B8.2A †↔	Traitement complexe en U-IMC chez l'enfant, 2059 à 2352 points de dépense
99.B8.1A †↔	Traitement complexe en U-IMC chez l'adulte, 1657 à 1932 points de dépense	99.B8.2B †↔	Traitement complexe en U-IMC chez l'enfant, 2353 à 2646 points de dépense
99.B8.1B †↔	Traitement complexe en U-IMC chez l'adulte, 1933 à 2208 points de dépense	99.B8.2C †↔	Traitement complexe en U-IMC chez l'enfant, 2647 à 2940 points de dépense
99.B8.1C †↔	Traitement complexe en U-IMC chez l'adulte, 2209 à 2484 points de dépense	99.B8.2D †↔	Traitement complexe en U-IMC chez l'enfant, 2941 à 3430 points de dépense
99.B8.1D †↔	Traitement complexe en U-IMC chez l'adulte, 2485 à 2760 points de dépense	99.B8.2E †↔	Traitement complexe en U-IMC chez l'enfant, 3431 à 3920 points de dépense
99.B8.1E †↔	Traitement complexe en U-IMC chez l'adulte, 2761 à 3220 points de dépense	99.B8.2F †↔	Traitement complexe en U-IMC chez l'enfant, 3921 à 4410 points de dépense
99.B8.1F †↔	Traitement complexe en U-IMC chez l'adulte, 3221 à 3680 points de dépense	99.B8.2G †↔	Traitement complexe en U-IMC chez l'enfant, 4411 à 4900 points de dépense
99.B8.1G †↔	Traitement complexe en U-IMC chez l'adulte, 3681 à 4600 points de dépense	99.B8.2H †↔	Traitement complexe en U-IMC chez l'enfant, 4901 à 5880 points de dépense
99.B8.1H †↔	Traitement complexe en U-IMC chez l'adulte, 4601 à 5520 points de dépense	99.B8.2I †↔	Traitement complexe en U-IMC chez l'enfant, 5881 à 6860 points de dépense
99.B8.1I †↔	Traitement complexe en U-IMC chez l'adulte, 5521 à 7360 points de dépense	99.B8.2J †↔	Traitement complexe en U-IMC chez l'enfant, 6861 à 7840 points de dépense
99.B8.1J †↔	Traitement complexe en U-IMC chez l'adulte, 7361 à 9200 points de dépense	99.B8.2K †↔	Traitement complexe en U-IMC chez l'enfant, 7841 à 9800 points de dépense
99.B8.1K †↔	Traitement complexe en U-IMC chez l'adulte, 9201 à 11040 points de dépense	99.B8.2L †↔	Traitement complexe en U-IMC chez l'enfant, 9801 à 11760 points de dépense
99.B8.1L †↔	Traitement complexe en U-IMC chez l'adulte, 11041 à 13800 points de dépense	99.B8.2M †↔	Traitement complexe en U-IMC chez l'enfant, 11761 à 13720 points de dépense
99.B8.1M †↔	Traitement complexe en U-IMC chez l'adulte, 13801 à 16560 points de dépense	99.B8.2N †↔	Traitement complexe en U-IMC chez l'enfant, 13721 à 16660 points de dépense
		99.B8.2O †↔	Traitement complexe en U-IMC chez l'enfant, 16661 à 19600 points de dépense
		99.B8.2P †↔	Traitement complexe en U-IMC chez l'enfant, 19601 points de dépense et plus

ADRG G70**Autres affections sévères des organes digestifs sans CC extrêmement sévères ou cathéter cutanéopéritonéal**

Diagnostic principal dans le tableau G70-1 ou Procédure dans le tableau G70-2

DRG G70A**Autres affections sévères des organes digestifs sans CC extrêmement sévères ou cathéter cutanéopéritonéal, âge < 16 ans**

Äge < 16 Jahre

DRG G70B**Autres affections sévères des organes digestifs sans CC extrêmement sévères ou cathéter cutanéopéritonéal, âge > 15 ans****Diagnostic G70-1**

K35.32	Appendicite aiguë avec abcès péritonéal	K91.80	Inflammation généralisée des muqueuses par immunodéficience
K55.0	Troubles vasculaires aigus de l'intestin	K91.81	Insuffisances d'anastomoses et sutures après opérations de la vésicule et des voies biliaires
K55.1	Troubles vasculaires chroniques de l'intestin	K91.82	Insuffisances d'anastomoses et sutures après opérations du pancréas
K63.0	Abcès de l'intestin	K91.83	Insuffisances d'anastomoses et sutures après opérations d'autres organes du système digestif
K63.1	Perforation de l'intestin (non traumatique)	K91.88	Autres atteintes de l'appareil digestif après des actes médicaux, non classées ailleurs
K63.2	Fistule de l'intestin	Q42.2	Absence, atrésie et sténose congénitales de l'anus, avec fistule
K63.3	Ulcère de l'intestin	Q42.3	Absence, atrésie et sténose congénitales de l'anus, sans fistule
K65.0	Péritonite aiguë	T85.5	Complication mécanique de prothèses, implants et greffes gastro-intestinaux
K65.8	Autres péritonites		
K65.9	Péritonite, sans précision		
K91.1	Syndromes consécutifs à une intervention gastrique		
K91.2	Malabsorption post-chirurgicale, non classée ailleurs		
K91.3	Occlusion intestinale post-opératoire, non classée ailleurs		
K91.4	Mauvais résultats fonctionnels d'une colostomie et d'une entérostomie		

Procédure G70-2

54.93 †↔ Création d'une fistule cutanéopéritonéale

ADRG G71**Autres affections moyennement sévères des organes digestifs**

Diagnostic principal dans le tableau G71-1

DRG G71A**Autres affections moyennement sévères des organes digestifs, âge < 16 ans**

Äge < 16 Jahre

DRG G71B**Autres affections moyennement sévères des organes digestifs, plus d'un jour d'hospitalisation, âge > 15 ans****Diagnostic G71-1**

A18.3	Tuberculose de l'intestin, du péritoine et des ganglions mésentériques	D19.1	Tumeur bénigne: Tissu mésothélial du péritoine
A21.3	Tularémie gastro-intestinale	D20.0	Tumeur bénigne: Rétropéritoine
A22.2	Charbon gastro-intestinal	D20.1	Tumeur bénigne: Péritoine
A42.1	Actinomycose abdominale	D21.4	Tumeur bénigne: Tissu conjonctif et autres tissus mous de l'abdomen
A51.1	Syphilis anale primaire	E84.1	Fibrose kystique avec manifestations intestinales
A54.6	Infection gonococcique de l'anus et du rectum	I85.9	Varices œsophagiennes, non hémorragiques
A56.3	Infection à Chlamydia de l'anus et du rectum	I86.80	Varices grêliques
D12.0	Tumeur bénigne: Cæcum	I86.81	Varices coliques
D12.1	Tumeur bénigne: Appendice	I86.82	Varices rectales
D12.2	Tumeur bénigne: Côlon ascendant	K35.2	Appendicite aiguë avec péritonite généralisée
D12.3	Tumeur bénigne: Côlon transverse	K35.31	Appendicite aiguë avec péritonite localisée avec perforation ou rupture
D12.4	Tumeur bénigne: Côlon descendant	K38.0	Hyperplasie de l'appendice
D12.5	Tumeur bénigne: Côlon sigmoïde	K38.1	Concrétions appendiculaires
D12.6	Tumeur bénigne: Côlon, sans précision	K38.2	Diverticule de l'appendice
D12.7	Tumeur bénigne: Jonction recto-sigmoïdienne	K38.3	Fistule de l'appendice
D12.8	Tumeur bénigne: Rectum	K40.00	Hernie inguinale bilatérale, avec occlusion, sans gangrène: Non précisée comme hernie récidivante
D12.9	Tumeur bénigne: Anus et canal anal	K40.01	Hernie inguinale bilatérale, avec occlusion, sans gangrène: Hernie récidivante
D13.0	Tumeur bénigne: Œsophage	K40.10	Hernie inguinale bilatérale, avec gangrène: Non précisée comme hernie récidivante
D13.1	Tumeur bénigne: Estomac	K40.11	Hernie inguinale bilatérale, avec gangrène: Hernie récidivante
D13.2	Tumeur bénigne: Duodénum	K40.20	Hernie inguinale bilatérale, sans occlusion ni gangrène: Non précisée comme hernie récidivante
D13.3	Tumeur bénigne: Parties de l'intestin grêle, autres et non précisées		
D13.9	Tumeur bénigne: Sièges mal définis de l'appareil digestif		
D17.5	Tumeur lipomateuse bénigne des organes intra-abdominaux		

K40.21	Hernie inguinale bilatérale, sans occlusion ni gangrène: Hernie récidivante	K59.3	Mégacôlon, non classé ailleurs
K40.30	Hernie inguinale, unilatérale ou sans précision, avec occlusion, sans gangrène: Non précisée comme hernie récidivante	K60.0	Fissure anale aiguë
K40.31	Hernie inguinale, unilatérale ou sans précision, avec occlusion, sans gangrène: Hernie récidivante	K60.1	Fissure anale chronique
K40.40	Hernie inguinale, unilatérale ou sans précision, avec gangrène: Non précisée comme hernie récidivante	K60.2	Fissure anale, sans précision
K40.41	Hernie inguinale, unilatérale ou sans précision, avec gangrène: Hernie récidivante	K60.3	Fistule anale
K40.90	Hernie inguinale, unilatérale ou sans précision, sans occlusion ni gangrène: Non précisée comme hernie récidivante	K60.4	Fistule rectale
K40.91	Hernie inguinale, unilatérale ou sans précision, sans occlusion ni gangrène: Hernie récidivante	K60.5	Fistule ano-rectale
K41.0	Hernie crurale bilatérale, avec occlusion, sans gangrène	K61.0	Abcès anal
K41.1	Hernie crurale bilatérale, avec gangrène	K61.1	Abcès rectal
K41.2	Hernie crurale bilatérale, sans occlusion ni gangrène	K61.2	Abcès ano-rectal
K41.3	Hernie crurale, unilatérale ou sans précision, avec occlusion, sans gangrène	K61.3	Abcès ischio-rectal
K41.4	Hernie crurale, unilatérale ou sans précision, avec gangrène	K61.4	Abcès intrasphinctérien
K41.9	Hernie crurale, unilatérale ou sans précision, sans occlusion ni gangrène	K62.0	Polype anal
K42.0	Hernie ombilicale avec occlusion, sans gangrène	K62.1	Polype rectal
K42.1	Hernie ombilicale, avec gangrène	K62.2	Prolapsus anal
K42.9	Hernie ombilicale, sans occlusion ni gangrène	K62.3	Prolapsus rectal
K43.0	Hernie incisionnelle avec occlusion, sans gangrène	K62.4	Sténose de l'anus et du rectum
K43.1	Hernie incisionnelle avec gangrène	K62.6	Ulcère de l'anus et du rectum
K43.2	Hernie incisionnelle sans occlusion ni gangrène	K62.7	Rectite due à une irradiation
K43.3	Hernie parastomale avec occlusion, sans gangrène	K62.8	Autres maladies précisées de l'anus et du rectum
K43.4	Hernie parastomale, avec gangrène	K62.9	Maladie de l'anus et du rectum, sans précision
K43.5	Hernie parastomale, sans occlusion ni gangrène	K63.4	Entéroptose
K43.60	Hernie épigastrique avec occlusion, sans gangrène	K63.5	Polype du côlon
K43.68	Autres hernies de la paroi abdominale antérieure avec occlusion, sans gangrène	K63.8	Autres maladies précisées de l'intestin
K43.69	Hernies de la paroi abdominale antérieure non précisées avec occlusion, sans gangrène	K63.9	Maladie de l'intestin, sans précision
K43.70	Hernie épigastrique avec gangrène	K64.0	Hémorroïdes du premier degré
K43.78	Autres hernies de la paroi abdominale antérieure avec gangrène	K64.3	Hémorroïdes du quatrième degré
K43.79	Hernies de la paroi abdominale antérieure non précisées avec gangrène	K66.0	Adhérences péritonéales
K43.90	Hernie épigastrique sans occlusion ni gangrène	K66.1	Hémopéritoine
K43.98	Autres hernies de la paroi abdominale antérieure sans occlusion ni gangrène	K66.8	Autres maladies précisées du péritoine
K43.99	Hernies de la paroi abdominale antérieure non précisées sans occlusion ni gangrène	K66.9	Maladie du péritoine, sans précision
K44.1	Hernie diaphragmatique, avec gangrène	K91.9	Atteinte de l'appareil digestif après des actes médicaux, sans précision
K45.0	Autres hernies abdominales de siège précisé, avec occlusion, sans gangrène	K92.8	Autres maladies précisées du système digestif
K45.1	Autres hernies abdominales précisées, avec gangrène	K92.9	Maladie du système digestif, sans précision
K45.8	Autres hernies abdominales précisées, sans occlusion ni gangrène	N82.2	Fistule du vagin à l'intestin grêle
K46.0	Hernie abdominale non précisée, avec occlusion, sans gangrène	N82.3	Fistule du vagin au côlon
K46.1	Hernie abdominale non précisée, avec gangrène	N82.4	Autres fistules intestino-génitales chez la femme
K46.9	Hernie abdominale non précisée, sans occlusion ni gangrène	P76.1	Iléus transitoire du nouveau-né
K52.0	Gastro-entérite et colite dues à une irradiation	P76.8	Autres occlusions intestinales précisées du nouveau-né
K52.1	Gastro-entérite et colite toxiques	P76.9	Occlusion intestinale du nouveau-né, sans précision
K55.21	Angiodysplasie du côlon: Sans indication de saignement	P77	Entérocolite nécrosante du fœtus et du nouveau-né
K55.81	Angiodysplasie de l'intestin grêle sans indication de saignement	P78.3	Diarrhée non infectieuse néonatale
K55.82	Angiodysplasie de l'intestin grêle avec saignement	P78.8	Autres affections périnatales précisées de l'appareil digestif
K55.88	Autres troubles vasculaires de l'intestin	P78.9	Affection périnatale de l'appareil digestif, sans précision
K55.9	Trouble vasculaire de l'intestin, sans précision	Q39.0	Atrésie de l'œsophage, sans fistule
		Q39.1	Atrésie de l'œsophage avec fistule trachéo-œsophagienne
		Q39.2	Fistule trachéo-œsophagienne congénitale, sans atrésie
		Q39.3	Sténose et rétrécissement congénitaux de l'œsophage
		Q39.4	Ptérygion congénital de l'œsophage
		Q39.5	Dilatation congénitale de l'œsophage
		Q39.6	Diverticule de l'œsophage (congénital)
		Q39.8	Autres malformations congénitales de l'œsophage
		Q39.9	Malformation congénitale de l'œsophage, sans précision
		Q40.0	Sténose hypertrophique congénitale du pylore
		Q40.1	Hernie hiatale congénitale
		Q40.2	Autres malformations congénitales précisées de l'estomac
		Q40.3	Malformation congénitale de l'estomac, sans précision
		Q40.8	Autres malformations congénitales précisées des voies digestives supérieures
		Q40.9	Malformation congénitale des voies digestives supérieures, sans précision

Q41.0	Absence, atrésie et sténose congénitales du duodénum	Q89.3 R19.3	Situs inversus Contracture abdominale
Q41.1	Absence, atrésie et sténose congénitales du jéjunum	S27.83	Lésion traumatique d'autres organes et structures intrathoraciques précisés: Œsophage, partie thoracique
Q41.2	Absence, atrésie et sténose congénitales de l'iléon		
Q41.8	Absence, atrésie et sténose congénitales d'autres localisations précisées de l'intestin grêle	S36.3	Lésion traumatique de l'estomac
Q41.9	Absence, atrésie et sténose congénitales de l'intestin grêle, sans précision de localisation	S36.40	Lésion traumatique de l'intestin grêle: Intestin grêle, partie non précisée
Q42.0	Absence, atrésie et sténose congénitales du rectum, avec fistule	S36.41 S36.49	Lésion traumatique de l'intestin grêle: Duodénum Lésion traumatique de l'intestin grêle: Autres parties et parties multiples de l'intestin grêle
Q42.1	Absence, atrésie et sténose congénitales du rectum, sans fistule	S36.50	Lésion traumatique du côlon: Gros intestin/côlon, partie non précisée
Q42.8	Absence, atrésie et sténose congénitales d'autres localisations du côlon	S36.51	Lésion traumatique du côlon: Côlon ascendant
Q42.9	Absence, atrésie et sténose congénitales du côlon, sans précision de localisation	S36.52	Lésion traumatique du côlon: Côlon transverse
Q43.1	Maladie de Hirschsprung	S36.53	Lésion traumatique du côlon: Côlon descendant
Q43.2	Autres anomalies fonctionnelles congénitales du côlon	S36.54 S36.59	Lésion traumatique du côlon: Côlon sigmoïde Lésion traumatique du côlon: Autres parties et parties multiples du gros intestin
Q43.3	Malformations congénitales de fixation de l'intestin	S36.6	Lésion traumatique du rectum
Q43.40	Duplication de l'intestin grêle	S36.7	Lésion traumatique de multiples organes intra-abdominaux
Q43.41	Duplication du côlon		
Q43.42	Duplication du rectum	S36.81	Lésion traumatique: Péritoine
Q43.49	Duplication de l'intestin, non précisée	S36.82	Lésion traumatique: Mésentère
Q43.5	Ectopie de l'anūs	S36.9	Lésion traumatique d'un organe intra-abdominal non précisé
Q43.6	Fistule congénitale du rectum et de l'anūs		
Q43.7	Persistence du cloaque	T28.1	Brûlure de l'œsophage
Q43.8	Autres malformations congénitales précisées de l'intestin	T28.2 T28.6	Brûlure d'autres parties des voies digestives Corrosion de l'œsophage
Q43.9	Malformation congénitale de l'intestin, sans précision	T28.7	Corrosion d'autres parties des voies digestives
Q45.8	Autres malformations congénitales précisées de l'appareil digestif	T85.74	Infection et réaction inflammatoire dues à une sonde de gastrostomie endoscopique percutanée [sonde PEG]
Q45.9	Malformation congénitale de l'appareil digestif, sans précision	Z43.1	Surveillance de gastrostomie
Q79.2	Exomphale	Z43.2	Surveillance d'iléostomie
Q79.3	Gastroschisis	Z43.3	Surveillance de colostomie
Q79.4	Aplasie congénitale de la musculature abdominale	Z43.4	Surveillance d'autres stomies de l'appareil digestif
Q79.5	Autres malformations congénitales de la paroi abdominale	Z46.5	Mise en place et ajustement d'une iléostomie et autres dispositifs gastro-intestinaux

ADRG G72**Autres affections bénignes à modérées des organes digestifs ou douleur abdominale ou adénite mésentérique**

Diagnostic principal dans le tableau G72-1

DRG G72A**Autres affections bénignes à modérées des organes digestifs ou douleur abdominale ou adénite mésentérique avec CC extrêmement sévères**

PCCL > 3

DRG G72B**Autres affections bénignes à modérées des organes digestifs ou douleur abdominale ou adénite mésentérique, avec intervention particulière, plus d'un jour d'hospitalisation**

Au moins un(e) Procédure dans le tableau G72-2

DRG G72C**Autres affections bénignes à modérées des organes digestifs ou douleur abdominale ou adénite mésentérique, plus d'un jour d'hospitalisation****Diagnostic G72-1**

E73.1	Déficit secondaire en lactase	I88.0	Lymphadénite mésentérique non spécifique
E73.8	Autres intolérances au lactose	K20	Œsophagite
E73.9	Intolérance au lactose, sans précision	K21.0	Reflux gastro-œsophagien avec œsophagite
E74.1	Anomalies du métabolisme du fructose	K21.9	Reflux gastro-œsophagien sans œsophagite
E74.3	Autres anomalies de l'absorption intestinale des hydrates de carbone	K22.80 K22.88	Fistule de l'œsophage Autres maladies précisées de l'œsophage

K22.9	Maladie de l'œsophage, sans précision	R10.4	Douleurs abdominales, autres et non précisées
K29.1	Autres gastrites aiguës	R11	Nausées et vomissements
K29.2	Gastrite alcoolique	R12	Pyrosis
K29.3	Gastrite chronique superficielle	R13.9	Dysphagies, autres et non précisés
K29.4	Gastrite chronique atrophique	R14	Flatulence et troubles apparentés
K29.5	Gastrite chronique, sans précision	R15	Incontinence des matières fécales
K29.6	Autres gastrites	R19.0	Tuméfaction et masse intra-abdominales et pelviennes
K29.7	Gastrite, sans précision		
K29.8	Duodénite	R19.1	Bruits abdominaux anormaux
K29.9	Gastro-duodénite, sans précision	R19.2	Péristaltisme apparent
K30	Dyspepsie fonctionnelle	R19.4	Modification du transit intestinal
K31.88	Autres affections précisées de l'estomac ou du duodénum	R19.5	Autres anomalies des matières fécales
		R19.80	Le syndrome du compartiment abdominal
K31.9	Maladie de l'estomac et du duodénum, sans précision	R19.88	Autres symptômes précis du système digestif et de l'abdomen
K35.30	Appendicite aiguë avec péritonite localisée sans perforation ni rupture	R85.0	Résultats anormaux de prélèvements effectués sur l'appareil digestif et la cavité abdominale: Taux anormal d'enzymes
K35.8	Appendicite aiguë, sans précision		
K36	Autres formes d'appendicite	R85.1	Résultats anormaux de prélèvements effectués sur l'appareil digestif et la cavité abdominale: Taux anormal d'hormones
K37	Appendicite, sans précision		
K38.8	Autres maladies précisées de l'appendice		
K38.9	Maladie de l'appendice, sans précision	R85.2	Résultats anormaux de prélèvements effectués sur l'appareil digestif et la cavité abdominale: Taux anormal de drogues, autres substances médicamenteuses ou biologiquement actives
K44.9	Hernie diaphragmatique, sans occlusion ni gangrène		
K52.2	Gastro-entérite et colite allergiques et alimentaires		
K52.8	Autres gastro-entérites et colites non infectieuses précisées	R85.3	Résultats anormaux de prélèvements effectués sur l'appareil digestif et la cavité abdominale: Taux anormal de substances d'origine principalement non médicinale
K52.9	Gastro-entérite et colite non infectieuses, sans précision		
K56.0	Iléus paralytique		
K56.1	Invagination	R85.4	Résultats anormaux de prélèvements effectués sur l'appareil digestif et la cavité abdominale: Résultats immunologiques anormaux
K56.2	Volvulus		
K56.3	Iléus biliaire		
K56.4	Autres obstructions de l'intestin	R85.5	Résultats anormaux de prélèvements effectués sur l'appareil digestif et la cavité abdominale: Résultats microbiologiques anormaux
K56.5	Adhérences de l'intestin [brides] avec occlusion		
K56.6	Occlusions intestinales, autres et sans précision		
K56.7	Iléus, sans précision	R85.6	Résultats anormaux de prélèvements effectués sur l'appareil digestif et la cavité abdominale: Résultats cytologiques anormaux
K58.0	Syndrome de l'intestin irritable, avec diarrhée		
K58.9	Syndrome de l'intestin irritable, sans diarrhée		
K59.0	Constipation	R85.7	Résultats anormaux de prélèvements effectués sur l'appareil digestif et la cavité abdominale: Résultats histologiques anormaux
K59.1	Diarrhée fonctionnelle		
K59.8	Autres troubles fonctionnels précisés de l'intestin		
K59.9	Trouble fonctionnel de l'intestin, sans précision	R85.8	Résultats anormaux de prélèvements effectués sur l'appareil digestif et la cavité abdominale: Autres résultats anormaux
K64.1	Hémorroïdes du deuxième degré		
K64.2	Hémorroïdes du troisième degré		
K64.4	Cicatrices hémorroïdaires cutanées résiduelles	R85.9	Résultats anormaux de prélèvements effectués sur l'appareil digestif et la cavité abdominale: Résultat anormal, sans précision
K64.5	Thrombose veineuse périanale		
K64.8	Autres hémorroïdes		
K64.9	Hémorroïdes, sans autre précision	R93.3	Résultats anormaux d'imagerie diagnostique d'autres parties des voies digestives
K90.4	Malabsorption due à une intolérance, non classée ailleurs	R93.5	Résultats anormaux d'imagerie diagnostique d'autres parties de l'abdomen, y compris l'espace rétropéritonéal
K90.8	Autres malabsorptions intestinales		
K90.9	Malabsorption intestinale, sans précision		
K91.0	Vomissements consécutifs à une intervention gastro-intestinale	T18.1	Corps étranger dans l'œsophage
		T18.2	Corps étranger dans l'estomac
K91.1	Syndromes consécutifs à une intervention gastrique	T18.3	Corps étranger dans l'intestin grêle
K91.2	Malabsorption post-chirurgicale, non classée ailleurs	T18.4	Corps étranger dans le côlon
P76.2	Occlusion intestinale due à un lait épaissi	T18.5	Corps étranger dans l'anus et le rectum
R10.0	Syndrome abdominal aigu	T18.8	Corps étranger de localisations autres et multiples dans les voies digestives
R10.1	Douleur localisée à la partie supérieure de l'abdomen		
R10.3	Douleur localisée à d'autres parties inférieures de l'abdomen	T18.9	Corps étranger dans les voies digestives, partie non précisée

Procédure G72-2

42.22 †↔	Œsophagoscopie par orifice artificiel (stomie)	43.41.29 †↔	Excision ou destruction endoscopique de lésion ou de tissu de l'estomac, autre technique
42.23 †↔	Autre œsophagoscopie	44.13 †↔	Autre gastroscopie
42.24 †↔	Biopsie fermée de l'œsophage [par voie endoscopique]	44.14 †↔	Biopsie fermée [endoscopique] de l'estomac
42.33.10 †↔	Résection muqueuse de l'œsophage par endoscopie	44.22 †↔	Dilatation endoscopique du pylore
42.33.11 †↔	Dissection sous-muqueuse de l'œsophage par endoscopie	44.32 †↔	Gastro-jéjunostomie percutanée [endoscopique]
42.33.20 †↔	Excision ou destruction endoscopique de lésion ou de tissu de l'œsophage, par électroablation, thermoablation ou cryoablation	44.43.00 †↔	Contrôle endoscopique d'hémorragie gastrique ou duodénale, SAP
42.33.21 †↔	Excision ou destruction endoscopique de lésion ou de tissu de l'œsophage, thérapie photodynamique	44.43.00 †↔	Contrôle endoscopique d'hémorragie gastrique ou duodénale, SAP
42.33.22 †↔	Excision ou destruction endoscopique de lésion ou de tissu de l'œsophage, au laser	44.43.10 †↔	Sclérose endoscopique de varices gastriques
42.33.23 †↔	Excision ou destruction endoscopique de lésion ou de tissu de l'œsophage, par radiofréquence	44.43.10 †↔	Sclérose endoscopique de varices gastriques
42.33.29 †↔	Excision ou destruction endoscopique de lésion ou de tissu de l'œsophage, autre technique	44.43.20 †↔	Ligature endoscopique de varices gastriques
42.33.30 †↔	Insertion d'applicateur radioactif dans l'œsophage, par endoscopie	44.43.20 †↔	Ligature endoscopique de varices gastriques
42.7X.10 †↔	Œsophagomyotomie, par endoscopie	44.43.99 †↔	Contrôle endoscopique d'hémorragie gastrique ou duodénale, autre
42.7X.20 †↔	Œsophagomyotomie pharyngo-cervicale, par endoscopie	44.43.99 †↔	Contrôle endoscopique d'hémorragie gastrique ou duodénale, autre
42.7X.30 †↔	Œsophago-gastromyotomie endoscopique	44.63.10 †↔	Fermeture endoscopique d'autre fistule gastrique
42.81.00 †↔	Insertion d'un tube permanent dans l'œsophage, SAP	44.63.10 †↔	Fermeture endoscopique d'autre fistule gastrique
42.81.10 †↔	Insertion et remplacement de prothèse non auto-expansible (tube permanent) dans l'œsophage, par endoscopie	44.95.31 †↔	Gastroplastie par gastrectomie longitudinale, endoscopique
42.81.11 †↔	Insertion et remplacement de deux prothèses non auto-expansibles (tubes permanents) dans l'œsophage, par endoscopie	44.95.31 †↔	Gastroplastie par gastrectomie longitudinale, endoscopique
42.81.12 †↔	Insertion et remplacement de plus de deux prothèses non auto-expansibles (tubes permanents) dans l'œsophage, par endoscopie	44.96.15 †↔	Réparation du cathéter après Gastric Banding, sans intervention intra-abdominale
42.81.40 †↔	Insertion et remplacement de prothèse auto-expansible (tube permanent) dans l'œsophage, par endoscopie	44.96.15 †↔	Réparation du cathéter après Gastric Banding, sans intervention intra-abdominale
42.81.41 †↔	Insertion et remplacement de deux prothèses auto-expansibles (tubes permanents) dans l'œsophage, par endoscopie	44.99.00 †↔	Autres opérations de l'estomac, SAP
42.81.42 †↔	Insertion et remplacement de plus de deux prothèses auto-expansibles (tubes permanents) dans l'œsophage, par endoscopie	44.99.00 †↔	Autres opérations de l'estomac, SAP
42.81.99 †↔	Insertion d'un tube permanent dans l'œsophage, autre	44.99.10 †↔	Dilatation endoscopique de l'estomac
42.88.10 †↔	Enlèvement de prothèse de l'œsophage, par endoscopie	44.99.10 †↔	Dilatation endoscopique de l'estomac
42.92 †↔	Dilatation de l'œsophage	44.99.20 †↔	Ligature par anse largable et clipping gastrique, par endoscopie
42.99.20 †↔	Autre opération de l'œsophage, procédure anti-reflux sur l'œsophage, par endoscopie	44.99.20 †↔	Ligature par anse largable et clipping gastrique, par endoscopie
42.99.41 †↔	Ligature par anse largable et clipping œsophagien, par endoscopie	44.99.50 †↔	Insertion ou remplacement de prothèse non auto-expansible dans l'estomac, par endoscopie
43.11 †↔	Gastrostomie percutanée [endoscopique] [PEG]	44.99.50 †↔	Insertion ou remplacement de prothèse non auto-expansible dans l'estomac, par endoscopie
43.41.10 †↔	Résection muqueuse de l'estomac par endoscopie	44.99.60 †↔	Insertion ou remplacement de prothèse auto-expansible dans l'estomac, par endoscopie
43.41.10 †↔	Résection muqueuse de l'estomac par endoscopie	44.99.60 †↔	Insertion ou remplacement de prothèse auto-expansible dans l'estomac, par endoscopie
43.41.11 †↔	Dissection sous-muqueuse de l'estomac par endoscopie	44.99.70 †↔	Enlèvement endoscopique de prothèse de l'estomac
43.41.11 †↔	Dissection sous-muqueuse de l'estomac par endoscopie	44.99.70 †↔	Enlèvement endoscopique de prothèse de l'estomac
43.41.20 †↔	Destruction endoscopique de lésion ou de tissu gastrique par électrocoagulation, thermocoagulation, cryocoagulation ou par radiofréquence	44.99.90 †↔	Autres opérations endoscopique de l'estomac
43.41.20 †↔	Destruction endoscopique de lésion ou de tissu gastrique par électrocoagulation, thermocoagulation, cryocoagulation ou par radiofréquence	44.99.90 †↔	Autres opérations endoscopique de l'estomac
43.41.29 †↔	Excision ou destruction endoscopique de lésion ou de tissu de l'estomac, autre technique	45.00 †↔	Incision de l'intestin, SAP
		45.04 †↔	Jéjunostomie percutanée [endoscopique]
		45.11 †↔	Endoscopie de l'intestin grêle transabdominale
		45.12 †↔	Endoscopie de l'intestin grêle par orifice artificiel
		45.13.10 †↔	Œsophago-gastroduodénoscopie
		45.13.10 †↔	Œsophago-gastroduodénoscopie
		45.13.20 †↔	Endoscopie de l'intestin grêle par capsule téléométrique
		45.13.20 †↔	Endoscopie de l'intestin grêle par capsule téléométrique
		45.13.30 †↔	Entéroscopie simple
		45.13.30 †↔	Entéroscopie simple
		45.13.31 †↔	Entéroscopie à ballonnet
		45.13.31 †↔	Entéroscopie à ballonnet
		45.14 †↔	Biopsie fermée [endoscopique] de l'intestin grêle
		45.16 †↔	Œsophago-gastroduodénoscopie avec biopsie fermée
		45.16 †↔	Œsophago-gastroduodénoscopie avec biopsie fermée

45.17 †↔	Entéroscopie diagnostique (endoscopie du jéjunum distal et de l'iléon)	46.79.00 †↔	Autre réparation intestinale, SAP
45.17 †↔	Entéroscopie diagnostique (endoscopie du jéjunum distal et de l'iléon)	46.79.20 †↔	Fermeture endoscopique d'autre fistule intestinale
45.21 †↔	Endoscopie transabdominale du gros intestin	46.85.00 †↔	Dilatation de l'intestin, SAP
45.22 †↔	Endoscopie du gros intestin par orifice artificiel	46.85.10 †↔	Dilatation endoscopique de l'intestin
45.23 †↔	Colonoscopie	46.85.20 †↔	Dilatation endoscopique de l'intestin grêle
45.24 †↔	Sigmoïdoscopie flexible	46.85.30 †↔	Dilatation endoscopique du gros intestin
45.25 †↔	Biopsie fermée [endoscopique] du gros intestin	46.85.99 †↔	Dilatation de l'intestin, autre
45.28.10 †↔	Endoscopie du gros intestin par capsule téléométrique	46.99.00 †↔	Autres opérations de l'intestin, SAP
45.28.20 †↔	Endoscopie du gros intestin par endomicroscopie laser	46.99.50 †↔	Insertion ou remplacement de prothèse non auto-expansible dans l'intestin, par endoscopie
45.30.00 †↔	Excision ou destruction endoscopique de lésion du duodénum, SAP	46.99.60 †↔	Insertion ou remplacement de prothèse auto-expansible dans l'intestin, par endoscopie
45.30.10 †↔	Réséction muqueuse du duodénum par endoscopie	46.99.63 †↔	Insertion ou remplacement de prothèse tubulaire auto-expansible dans l'intestin, par endoscopie
45.30.11 †↔	Excision endoscopique de lésion du duodénum	46.99.63 †↔	Insertion ou remplacement de prothèse tubulaire auto-expansible dans l'intestin, par endoscopie
45.30.20 †↔	Destruction endoscopique de lésion du duodénum, par électrocoagulation, thermocoagulation ou cryocoagulation	46.99.70 †↔	Enlèvement de prothèse de l'intestin, par endoscopie
45.30.29 †↔	Autre destruction endoscopique de lésion du duodénum	48.22 †↔	Rectosigmoïdoscopie à travers orifice artificiel (stomie)
45.30.99 †↔	Excision ou destruction endoscopique de lésion du duodénum, autre	48.24 †↔	Biopsie fermée [endoscopique] du rectum
45.35.11 †↔	Excision endoscopique de lésion de l'intestin grêle, sauf duodénum	48.31 †↔	Électrocoagulation radicale de lésion ou de tissu rectal
45.35.21 †↔	Destruction endoscopique de lésion de l'intestin grêle, sauf duodénum	48.32 †↔	Autre électrocoagulation de lésion ou de tissu rectal
45.41.00 †↔	Excision locale de lésion ou tissu du gros intestin, SAP	48.33 †↔	Destruction par laser de lésion ou de tissu rectal
45.41.09 †↔	Excision locale de lésion ou tissu du gros intestin, autre	48.34 †↔	Destruction par cryochirurgie de lésion ou de tissu rectal
45.41.11 †↔	Excision locale de lésion ou tissu du gros intestin, par endoscopie, sans autres mesures	50.11.00 †↔	Biopsie fermée [à l'aiguille] du foie, SAP
45.41.12 †↔	Réséction de muqueuse du gros intestin, par endoscopie	50.11.09 †↔	Biopsie fermée [à l'aiguille] du foie, autre
45.41.13 †↔	Dissection sous-muqueuse du gros intestin, par endoscopie	50.11.11 †↔	Biopsie à l'aiguille du foie, percutanée
45.41.14 †↔	Réséction de pleine épaisseur du gros intestin, par endoscopie	50.11.12 †↔	Cytoponction échoguidée du foie
45.41.15 †↔	Polypectomie du gros intestin, par endoscopie	50.96 †↔	Drainage d'un abcès hépatique, par voie percutanée
46.72.00 †↔	Fermeture de fistule duodénale, SAP	52.01.00 †↔	Drainage de kyste pancréatique par cathéter, SAP
46.72.10 †↔	Fermeture endoscopique de fistule duodénale	52.01.11 †↔	Drainage transgastrique d'un kyste pancréatique, par endoscopie
46.72.99 †↔	Fermeture de fistule duodénale, autre	52.01.21 †↔	Drainage transduodéal d'un kyste pancréatique, par endoscopie
46.74.00 †↔	Fermeture de fistule d'intestin grêle, sauf duodénale, SAP	52.01.99 †↔	Drainage de kyste pancréatique par cathéter, autre
46.74.10 †↔	Fermeture endoscopique de fistule d'intestin grêle, sauf duodénale	52.09.21 †↔	Ponction transgastrique de (pseudo)kyste pancréatique, sous échocardiographie
46.74.99 †↔	Fermeture de fistule d'intestin grêle, sauf duodénale, autre	52.09.22 †↔	Ponction transduodéale de (pseudo)kyste pancréatique, sous échocardiographie
46.76.00 †↔	Fermeture de fistule du gros intestin, SAP	97.02 †↔	Remplacement de tube de gastrostomie
46.76.10 †↔	Fermeture endoscopique de fistule du gros intestin	97.03 †↔	Remplacement de tube ou de matériel d'entérostomie de l'intestin grêle
46.76.99 †↔	Fermeture de fistule du gros intestin, autre	98.02 †↔	Extraction de corps étranger intraluminal de l'œsophage, sans incision
		98.03 †↔	Extraction de corps étranger intraluminal de l'estomac et de l'intestin grêle, sans incision
		98.04 †↔	Extraction de corps étranger intraluminal du gros intestin, sans incision
		98.05 †↔	Extraction de corps étranger intraluminal du rectum et de l'anus, sans incision

ADRG G86**Maladies et troubles des organes digestifs, un jour d'hospitalisation**

Durée de séjour est égale 1 Tage

DRG G86Z**Maladies et troubles des organes digestifs, un jour d'hospitalisation**

ADRG G87

Maladies et troubles des organes digestifs, traitement complexe de soins intensifs/traitement complexe en unité de soins intermédiaires > 119 points ou traitement complexe en unité de soins intermédiaires > 196 points

Au moins un(e) Procédure dans le tableau G87-1

DRG G87A

Maladies et troubles des organes digestifs, traitement complexe de soins intensifs/traitement complexe en unité de soins intermédiaires > 184 points ou traitement complexe en unité de soins intermédiaires > 196 points

Au moins un(e) Procédure dans le tableau G87-2

DRG G87B

Maladies et troubles des organes digestifs, traitement complexe de soins intensifs/traitement complexe en unité de soins intermédiaires > 119 à 184 points

Procédure G87-1

99.B7.12 †↔	Traitement complexe de médecine intensive, 120 à 184 points de dépense	99.B8.15 †↔	Traitement complexe en U-IMC chez l'adulte, 553 à 828 points de dépense
99.B7.13 †↔	Traitement complexe de médecine intensive, 185 à 360 points de dépense	99.B8.16 †↔	Traitement complexe en U-IMC chez l'adulte, 829 à 1104 points de dépense
99.B7.14 †↔	Traitement complexe de médecine intensive, 361 à 552 points de dépense	99.B8.17 †↔	Traitement complexe en U-IMC chez l'adulte, 1105 à 1380 points de dépense
99.B7.15 †↔	Traitement complexe de médecine intensive, 553 à 828 points de dépense	99.B8.18 †↔	Traitement complexe en U-IMC chez l'adulte, 1381 à 1656 points de dépense
99.B7.16 †↔	Traitement complexe de médecine intensive, 829 à 1104 points de dépense	99.B8.1A †↔	Traitement complexe en U-IMC chez l'adulte, 1657 à 1932 points de dépense
99.B7.17 †↔	Traitement complexe de médecine intensive, 1105 à 1380 points de dépense	99.B8.1B †↔	Traitement complexe en U-IMC chez l'adulte, 1933 à 2208 points de dépense
99.B7.18 †↔	Traitement complexe de médecine intensive, 1381 à 1656 points de dépense	99.B8.1C †↔	Traitement complexe en U-IMC chez l'adulte, 2209 à 2484 points de dépense
99.B7.1A †↔	Traitement complexe de médecine intensive, 1657 à 1932 points de dépense	99.B8.1D †↔	Traitement complexe en U-IMC chez l'adulte, 2485 à 2760 points de dépense
99.B7.1B †↔	Traitement complexe de médecine intensive, 1933 à 2208 points de dépense	99.B8.1E †↔	Traitement complexe en U-IMC chez l'adulte, 2761 à 3220 points de dépense
99.B7.1C †↔	Traitement complexe de médecine intensive, 2209 à 2484 points de dépense	99.B8.1F †↔	Traitement complexe en U-IMC chez l'adulte, 3221 à 3680 points de dépense
99.B7.1D †↔	Traitement complexe de médecine intensive, 2485 à 2760 points de dépense	99.B8.1G †↔	Traitement complexe en U-IMC chez l'adulte, 3681 à 4600 points de dépense
99.B7.1E †↔	Traitement complexe de médecine intensive, 2761 à 3220 points de dépense	99.B8.1H †↔	Traitement complexe en U-IMC chez l'adulte, 4601 à 5520 points de dépense
99.B7.1F †↔	Traitement complexe de médecine intensive, 3221 à 3680 points de dépense	99.B8.1I †↔	Traitement complexe en U-IMC chez l'adulte, 5521 à 7360 points de dépense
99.B7.1G †↔	Traitement complexe de médecine intensive, 3681 à 4600 points de dépense	99.B8.1J †↔	Traitement complexe en U-IMC chez l'adulte, 7361 à 9200 points de dépense
99.B7.1H †↔	Traitement complexe de médecine intensive, 4601 à 5520 points de dépense	99.B8.1K †↔	Traitement complexe en U-IMC chez l'adulte, 9201 à 11040 points de dépense
99.B7.1I †↔	Traitement complexe de médecine intensive, 5521 à 7360 points de dépense	99.B8.1L †↔	Traitement complexe en U-IMC chez l'adulte, 11041 à 13800 points de dépense
99.B7.1J †↔	Traitement complexe de médecine intensive, 7361 à 9200 points de dépense	99.B8.1M †↔	Traitement complexe en U-IMC chez l'adulte, 13801 à 16560 points de dépense
99.B7.1K †↔	Traitement complexe de médecine intensive, 9201 à 11040 points de dépense	99.B8.1N †↔	Traitement complexe en U-IMC chez l'adulte, 16561 à 19320 points de dépense
99.B7.1L †↔	Traitement complexe de médecine intensive, 11041 à 13800 points de dépense	99.B8.1O †↔	Traitement complexe en U-IMC chez l'adulte, 19321 points de dépense et plus
99.B7.1M †↔	Traitement complexe de médecine intensive, 13801 à 16560 points de dépense	99.B8.21 †↔	Traitement complexe en U-IMC chez l'enfant, 197 à 392 points de dépense
99.B7.1N †↔	Traitement complexe de médecine intensive, 16561 à 19320 points de dépense	99.B8.22 †↔	Traitement complexe en U-IMC chez l'enfant, 393 à 588 points de dépense
99.B7.1O †↔	Traitement complexe de médecine intensive, 19321 points de dépense et plus	99.B8.23 †↔	Traitement complexe en U-IMC chez l'enfant, 589 à 784 points de dépense
99.B8.12 †↔	Traitement complexe en U-IMC chez l'adulte, 120 à 184 points de dépense	99.B8.24 †↔	Traitement complexe en U-IMC chez l'enfant, 785 à 980 points de dépense
99.B8.13 †↔	Traitement complexe en U-IMC chez l'adulte, 185 à 360 points de dépense	99.B8.25 †↔	Traitement complexe en U-IMC chez l'enfant, 981 à 1176 points de dépense
99.B8.14 †↔	Traitement complexe en U-IMC chez l'adulte, 361 à 552 points de dépense	99.B8.26 †↔	Traitement complexe en U-IMC chez l'enfant, 1177 à 1470 points de dépense

99.B8.27 ‡↔ Traitement complexe en U-IMC chez l'enfant, 1471 à 1764 points de dépense	99.B8.2H ‡↔ Traitement complexe en U-IMC chez l'enfant, 4901 à 5880 points de dépense
99.B8.28 ‡↔ Traitement complexe en U-IMC chez l'enfant, 1765 à 2058 points de dépense	99.B8.2I ‡↔ Traitement complexe en U-IMC chez l'enfant, 5881 à 6860 points de dépense
99.B8.2A ‡↔ Traitement complexe en U-IMC chez l'enfant, 2059 à 2352 points de dépense	99.B8.2J ‡↔ Traitement complexe en U-IMC chez l'enfant, 6861 à 7840 points de dépense
99.B8.2B ‡↔ Traitement complexe en U-IMC chez l'enfant, 2353 à 2646 points de dépense	99.B8.2K ‡↔ Traitement complexe en U-IMC chez l'enfant, 7841 à 9800 points de dépense
99.B8.2C ‡↔ Traitement complexe en U-IMC chez l'enfant, 2647 à 2940 points de dépense	99.B8.2L ‡↔ Traitement complexe en U-IMC chez l'enfant, 9801 à 11760 points de dépense
99.B8.2D ‡↔ Traitement complexe en U-IMC chez l'enfant, 2941 à 3430 points de dépense	99.B8.2M ‡↔ Traitement complexe en U-IMC chez l'enfant, 11761 à 13720 points de dépense
99.B8.2E ‡↔ Traitement complexe en U-IMC chez l'enfant, 3431 à 3920 points de dépense	99.B8.2N ‡↔ Traitement complexe en U-IMC chez l'enfant, 13721 à 16660 points de dépense
99.B8.2F ‡↔ Traitement complexe en U-IMC chez l'enfant, 3921 à 4410 points de dépense	99.B8.2O ‡↔ Traitement complexe en U-IMC chez l'enfant, 16661 à 19600 points de dépense
99.B8.2G ‡↔ Traitement complexe en U-IMC chez l'enfant, 4411 à 4900 points de dépense	99.B8.2P ‡↔ Traitement complexe en U-IMC chez l'enfant, 19601 points de dépense et plus

Procédure G87-2

99.B7.13 ‡↔ Traitement complexe de médecine intensive, 185 à 360 points de dépense	99.B8.16 ‡↔ Traitement complexe en U-IMC chez l'adulte, 829 à 1104 points de dépense
99.B7.14 ‡↔ Traitement complexe de médecine intensive, 361 à 552 points de dépense	99.B8.17 ‡↔ Traitement complexe en U-IMC chez l'adulte, 1105 à 1380 points de dépense
99.B7.15 ‡↔ Traitement complexe de médecine intensive, 553 à 828 points de dépense	99.B8.18 ‡↔ Traitement complexe en U-IMC chez l'adulte, 1381 à 1656 points de dépense
99.B7.16 ‡↔ Traitement complexe de médecine intensive, 829 à 1104 points de dépense	99.B8.1A ‡↔ Traitement complexe en U-IMC chez l'adulte, 1657 à 1932 points de dépense
99.B7.17 ‡↔ Traitement complexe de médecine intensive, 1105 à 1380 points de dépense	99.B8.1B ‡↔ Traitement complexe en U-IMC chez l'adulte, 1933 à 2208 points de dépense
99.B7.18 ‡↔ Traitement complexe de médecine intensive, 1381 à 1656 points de dépense	99.B8.1C ‡↔ Traitement complexe en U-IMC chez l'adulte, 2209 à 2484 points de dépense
99.B7.1A ‡↔ Traitement complexe de médecine intensive, 1657 à 1932 points de dépense	99.B8.1D ‡↔ Traitement complexe en U-IMC chez l'adulte, 2485 à 2760 points de dépense
99.B7.1B ‡↔ Traitement complexe de médecine intensive, 1933 à 2208 points de dépense	99.B8.1E ‡↔ Traitement complexe en U-IMC chez l'adulte, 2761 à 3220 points de dépense
99.B7.1C ‡↔ Traitement complexe de médecine intensive, 2209 à 2484 points de dépense	99.B8.1F ‡↔ Traitement complexe en U-IMC chez l'adulte, 3221 à 3680 points de dépense
99.B7.1D ‡↔ Traitement complexe de médecine intensive, 2485 à 2760 points de dépense	99.B8.1G ‡↔ Traitement complexe en U-IMC chez l'adulte, 3681 à 4600 points de dépense
99.B7.1E ‡↔ Traitement complexe de médecine intensive, 2761 à 3220 points de dépense	99.B8.1H ‡↔ Traitement complexe en U-IMC chez l'adulte, 4601 à 5520 points de dépense
99.B7.1F ‡↔ Traitement complexe de médecine intensive, 3221 à 3680 points de dépense	99.B8.1I ‡↔ Traitement complexe en U-IMC chez l'adulte, 5521 à 7360 points de dépense
99.B7.1G ‡↔ Traitement complexe de médecine intensive, 3681 à 4600 points de dépense	99.B8.1J ‡↔ Traitement complexe en U-IMC chez l'adulte, 7361 à 9200 points de dépense
99.B7.1H ‡↔ Traitement complexe de médecine intensive, 4601 à 5520 points de dépense	99.B8.1K ‡↔ Traitement complexe en U-IMC chez l'adulte, 9201 à 11040 points de dépense
99.B7.1I ‡↔ Traitement complexe de médecine intensive, 5521 à 7360 points de dépense	99.B8.1L ‡↔ Traitement complexe en U-IMC chez l'adulte, 11041 à 13800 points de dépense
99.B7.1J ‡↔ Traitement complexe de médecine intensive, 7361 à 9200 points de dépense	99.B8.1M ‡↔ Traitement complexe en U-IMC chez l'adulte, 13801 à 16560 points de dépense
99.B7.1K ‡↔ Traitement complexe de médecine intensive, 9201 à 11040 points de dépense	99.B8.1N ‡↔ Traitement complexe en U-IMC chez l'adulte, 16561 à 19320 points de dépense
99.B7.1L ‡↔ Traitement complexe de médecine intensive, 11041 à 13800 points de dépense	99.B8.1O ‡↔ Traitement complexe en U-IMC chez l'adulte, 19321 points de dépense et plus
99.B7.1M ‡↔ Traitement complexe de médecine intensive, 13801 à 16560 points de dépense	99.B8.21 ‡↔ Traitement complexe en U-IMC chez l'enfant, 197 à 392 points de dépense
99.B7.1N ‡↔ Traitement complexe de médecine intensive, 16561 à 19320 points de dépense	99.B8.22 ‡↔ Traitement complexe en U-IMC chez l'enfant, 393 à 588 points de dépense
99.B7.1O ‡↔ Traitement complexe de médecine intensive, 19321 points de dépense et plus	99.B8.23 ‡↔ Traitement complexe en U-IMC chez l'enfant, 589 à 784 points de dépense
99.B8.13 ‡↔ Traitement complexe en U-IMC chez l'adulte, 185 à 360 points de dépense	99.B8.24 ‡↔ Traitement complexe en U-IMC chez l'enfant, 785 à 980 points de dépense
99.B8.14 ‡↔ Traitement complexe en U-IMC chez l'adulte, 361 à 552 points de dépense	99.B8.25 ‡↔ Traitement complexe en U-IMC chez l'enfant, 981 à 1176 points de dépense
99.B8.15 ‡↔ Traitement complexe en U-IMC chez l'adulte, 553 à 828 points de dépense	99.B8.26 ‡↔ Traitement complexe en U-IMC chez l'enfant, 1177 à 1470 points de dépense

99.B8.27 ‡↔ Traitement complexe en U-IMC chez l'enfant, 1471 à 1764 points de dépense	99.B8.2H ‡↔ Traitement complexe en U-IMC chez l'enfant, 4901 à 5880 points de dépense
99.B8.28 ‡↔ Traitement complexe en U-IMC chez l'enfant, 1765 à 2058 points de dépense	99.B8.2I ‡↔ Traitement complexe en U-IMC chez l'enfant, 5881 à 6860 points de dépense
99.B8.2A ‡↔ Traitement complexe en U-IMC chez l'enfant, 2059 à 2352 points de dépense	99.B8.2J ‡↔ Traitement complexe en U-IMC chez l'enfant, 6861 à 7840 points de dépense
99.B8.2B ‡↔ Traitement complexe en U-IMC chez l'enfant, 2353 à 2646 points de dépense	99.B8.2K ‡↔ Traitement complexe en U-IMC chez l'enfant, 7841 à 9800 points de dépense
99.B8.2C ‡↔ Traitement complexe en U-IMC chez l'enfant, 2647 à 2940 points de dépense	99.B8.2L ‡↔ Traitement complexe en U-IMC chez l'enfant, 9801 à 11760 points de dépense
99.B8.2D ‡↔ Traitement complexe en U-IMC chez l'enfant, 2941 à 3430 points de dépense	99.B8.2M ‡↔ Traitement complexe en U-IMC chez l'enfant, 11761 à 13720 points de dépense
99.B8.2E ‡↔ Traitement complexe en U-IMC chez l'enfant, 3431 à 3920 points de dépense	99.B8.2N ‡↔ Traitement complexe en U-IMC chez l'enfant, 13721 à 16660 points de dépense
99.B8.2F ‡↔ Traitement complexe en U-IMC chez l'enfant, 3921 à 4410 points de dépense	99.B8.2O ‡↔ Traitement complexe en U-IMC chez l'enfant, 16661 à 19600 points de dépense
99.B8.2G ‡↔ Traitement complexe en U-IMC chez l'enfant, 4411 à 4900 points de dépense	99.B8.2P ‡↔ Traitement complexe en U-IMC chez l'enfant, 19601 points de dépense et plus

ADRG 901, 902**Procédures opératoires sans rapport**

Procédures opératoires sans rapport

DRGs 901A, 901B, 901C, 901D, 902Z

MDC 07

Maladies et troubles du système hépatobiliaire et du pancréas



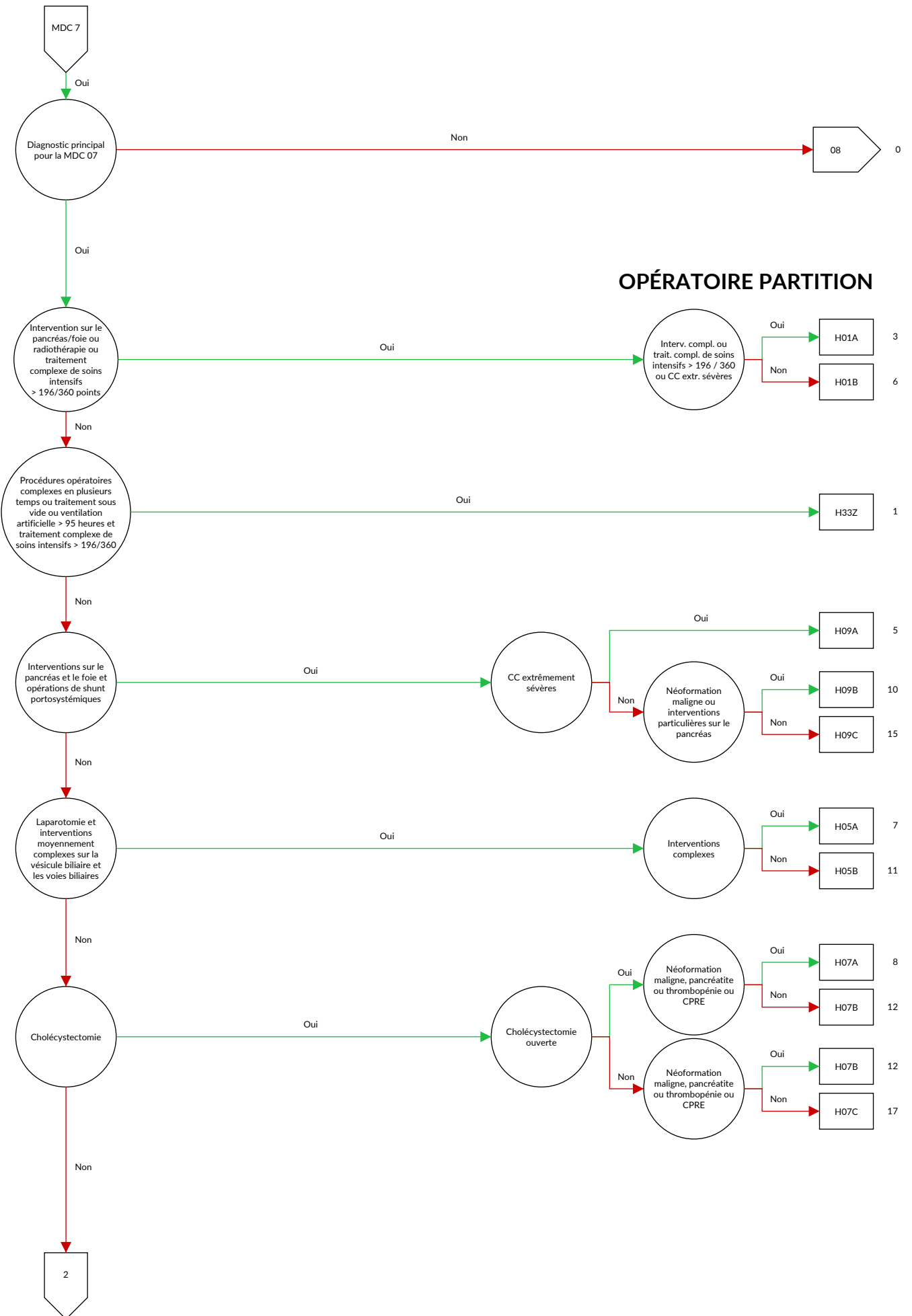

OPÉRATEUR PARTITION

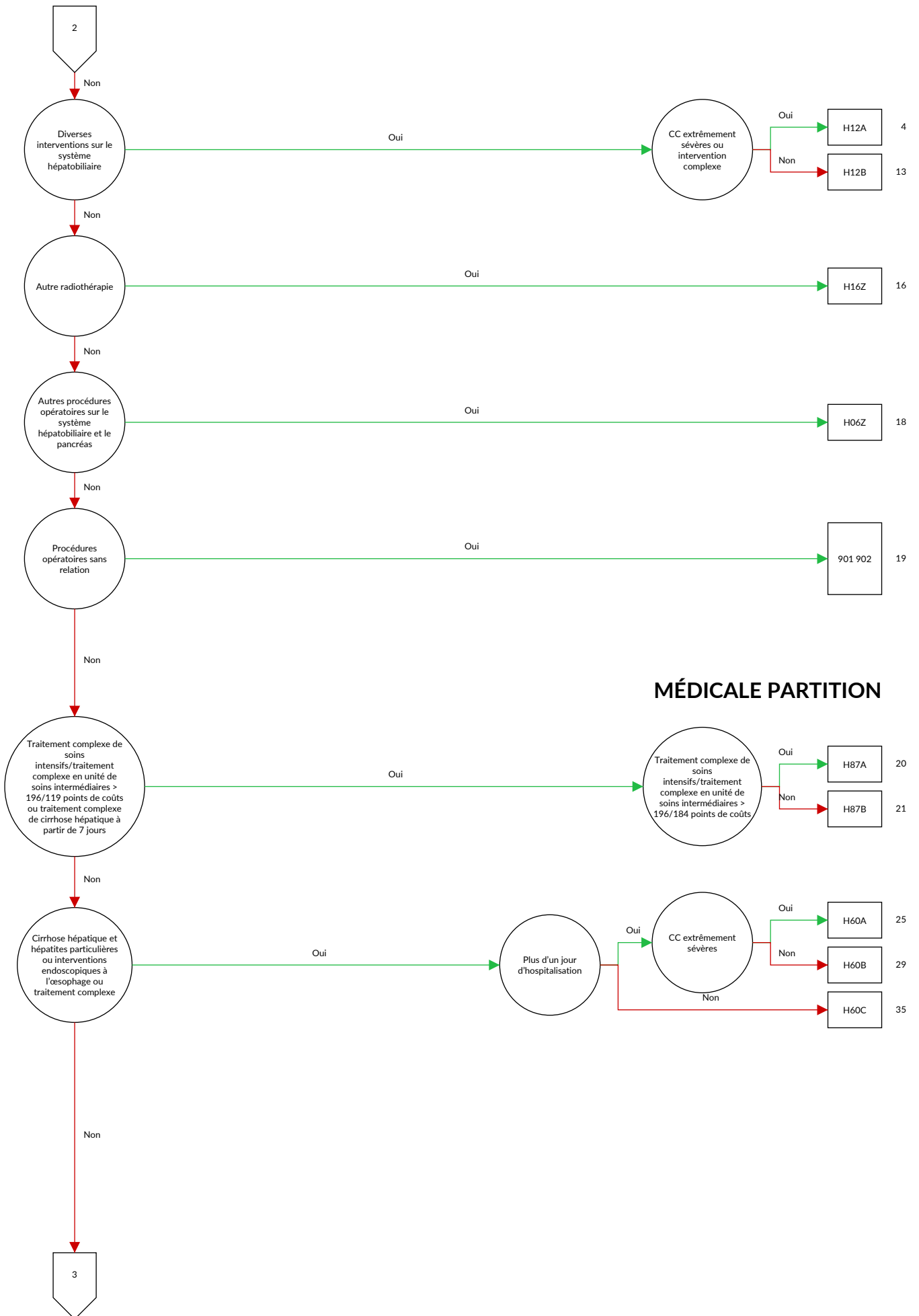

MÉDICALE PARTITION



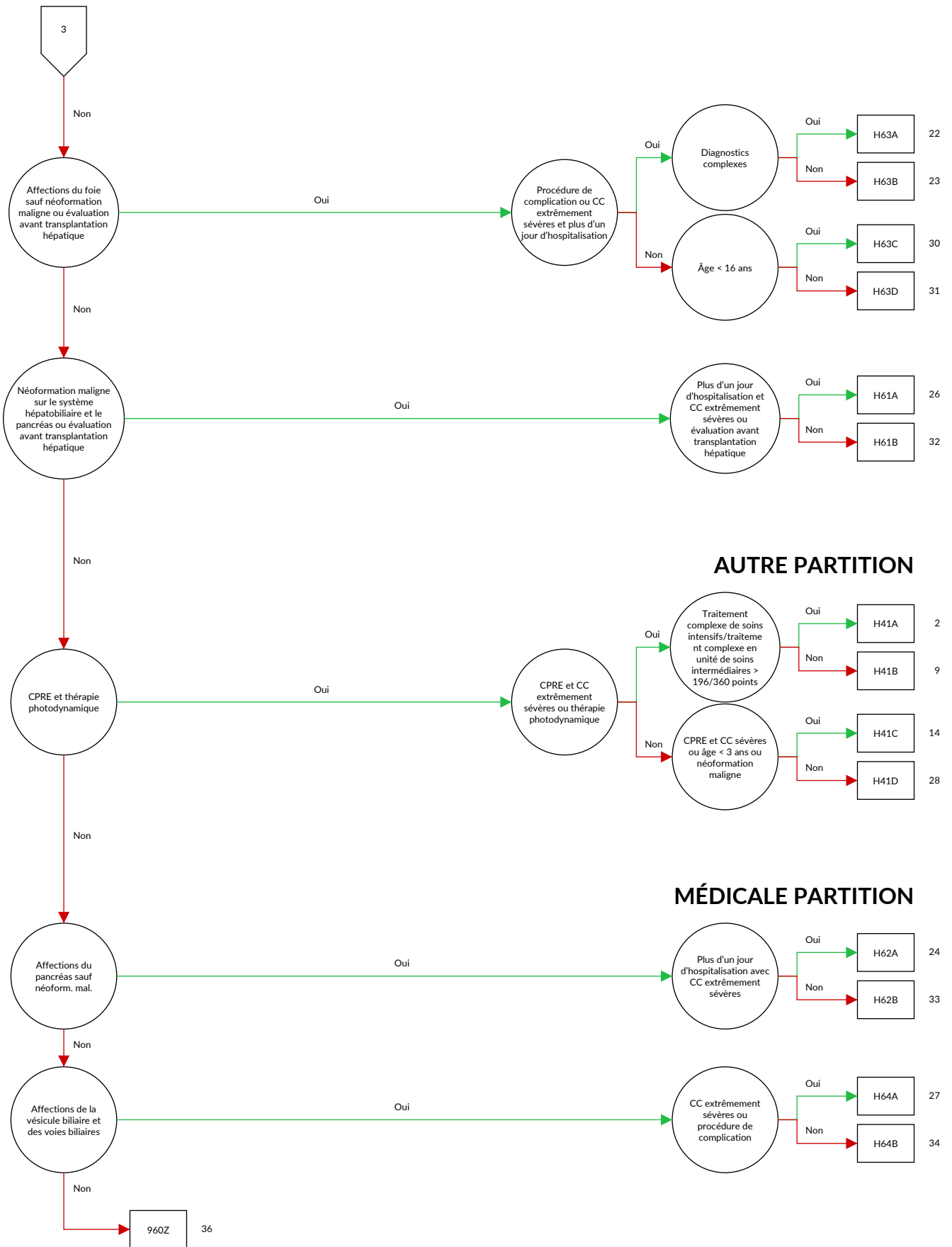

Logique décisionnelle MDC 07 Maladies et troubles du système hépatobiliaire et du pancréas

Diagnostic principal dans le tableau MDC07-0

Diagnostic MDC07-0

A06.4	Abcès amibien du foie {K77.0}	D13.6	Tumeur bénigne: Pancréas
B15.0	Hépatite A avec coma hépatique	D13.7	Tumeur bénigne: Pancréas endocrine
B15.9	Hépatite A sans coma hépatique	D18.03	Hémangiome: Système hépatobiliaire et pancréas
B16.0	Hépatite aiguë B avec agent delta, avec coma hépatique	D37.6	Tumeurs à évolution imprévisible ou inconnue: Foie, vésicule et voies biliaires
B16.1	Hépatite aiguë B avec agent delta, sans coma hépatique	D37.70	Tumeur de la cavité buccale et des organes digestifs à évolution imprévisible ou inconnue: Pancréas
B16.2	Hépatite aiguë B sans agent delta, avec coma hépatique	E80.4	Syndrome de Gilbert Meulengracht
B16.9	Hépatite aiguë B, sans agent delta et sans coma hépatique	E80.5	Maladie de Crigler et Najjar
B17.0	(Sur)infection aiguë par agent delta d'un sujet porteur de l'hépatite B	E80.6	Autres anomalies du métabolisme de la bilirubine
B17.1	Hépatite aiguë C	E80.7	Anomalie du métabolisme de la bilirubine, sans précision
B17.2	Hépatite aiguë E	I81	Thrombose de la veine porte
B17.8	Autres hépatites virales aiguës précisées	I82.0	Syndrome de Budd-Chiari
B17.9	Hépatite virale aiguë, sans précision	K70.0	Dégénérescence graisseuse alcoolique du foie
B18.0	Hépatite virale chronique B avec agent delta	K70.1	Hépatite alcoolique
B18.1	Hépatite virale chronique B sans agent delta	K70.2	Fibrose et sclérose alcooliques du foie
B18.2	Hépatite virale chronique C	K70.3	Cirrhose alcoolique du foie
B18.8	Autres hépatites virales chroniques	K70.4	Insuffisance hépatique alcoolique
B18.9	Hépatite virale chronique, sans précision	K70.9	Maladie alcoolique du foie, sans précision
B19.0	Hépatite virale, sans précision, avec coma hépatique	K71.0	Maladie toxique du foie avec cholestase
B19.9	Hépatite virale, sans précision, sans coma hépatique	K71.1	Maladie toxique du foie avec nécrose hépatique
B26.3	Pancréatite ourlienne {K87.1}	K71.2	Maladie toxique du foie avec hépatite aiguë
B58.1	Hépatite à Toxoplasma {K77.0}	K71.3	Maladie toxique du foie avec hépatite chronique persistante
B65.1	Schistosomiase due à Schistosoma mansoni [schistosomiase intestinale]	K71.4	Maladie toxique du foie avec hépatite chronique lobulaire
B66.0	Opisthorchiase	K71.5	Maladie toxique du foie avec hépatite chronique active
B66.1	Clonorchiasse	K71.6	Maladie toxique du foie avec hépatite, non classée ailleurs
B66.3	Fasciolase	K71.7	Maladie toxique du foie avec fibrose et cirrhose du foie
B66.5	Fasciolopsiase	K71.80	Maladie toxique veino-occlusive du foie
B67.0	Infection hépatique à Echinococcus granulosus [echinococcose kystique]	K71.88	Maladie toxique du foie avec d'autres lésions du foie
B67.5	Infection hépatique à Echinococcus multilocularis [échinococcose alvéolaire]	K71.9	Maladie toxique du foie, sans précision
B67.8	Infection hépatique à Echinococcus, sans précision	K72.0	Insuffisance hépatique aiguë et subaiguë
C22.0	Carcinome hépatocellulaire	K72.1	Insuffisance hépatique chronique
C22.1	Carcinome du canal biliaire intrahépatique	K72.71	Encéphalopathie hépatique degré 1
C22.2	Hépatoblastome	K72.72	Encéphalopathie hépatique degré 2
C22.3	Angiosarcome du foie	K72.73	Encéphalopathie hépatique degré 3
C22.4	Autres sarcomes du foie	K72.74	Encéphalopathie hépatique degré 4
C22.7	Autres carcinomes du foie précisés	K72.79	Encéphalopathie hépatique, degré non précisé
C22.9	Tumeur maligne: Foie, sans précision	K72.9	Insuffisance hépatique, sans précision
C23	Tumeur maligne de la vésicule biliaire	K73.0	Hépatite chronique persistante, non classée ailleurs
C24.0	Tumeur maligne: Canal biliaire extra-hépatique	K73.1	Hépatite chronique lobulaire, non classée ailleurs
C24.1	Tumeur maligne: Ampoule de Vater	K73.2	Hépatite chronique active, non classée ailleurs
C24.8	Tumeur maligne: Lésion à localisations contiguës des voies biliaires	K73.8	Autres hépatites chroniques, non classées ailleurs
C24.9	Tumeur maligne: Voies biliaires, sans précision	K73.9	Hépatite chronique, sans précision
C25.0	Tumeur maligne: Tête du pancréas	K74.0	Fibrose hépatique
C25.1	Tumeur maligne: Corps du pancréas	K74.1	Sclérose hépatique
C25.2	Tumeur maligne: Queue du pancréas	K74.2	Fibrose hépatique, avec sclérose hépatique
C25.3	Tumeur maligne: Canal pancréatique	K74.3	Cirrhose biliaire primitive
C25.4	Tumeur maligne: Pancréas endocrine	K74.4	Cirrhose biliaire secondaire
C25.7	Tumeur maligne: Autres parties du pancréas	K74.5	Cirrhose biliaire, sans précision
C25.8	Tumeur maligne: Lésion à localisations contiguës du pancréas	K74.6	Cirrhoses du foie, autres et sans précision
C25.9	Tumeur maligne: Pancréas, sans précision	K75.0	Abcès du foie
C78.7	Tumeur maligne secondaire du foie et des voies biliaires intrahépatiques	K75.1	Phlébite de la veine porte
D01.5	Carcinoma in situ: Foie, vésicule et voies biliaires	K75.2	Hépatite réactive non spécifique
D13.4	Tumeur bénigne: Foie	K75.3	Hépatite granulomateuse, non classée ailleurs
D13.5	Tumeur bénigne: Voies biliaires extra-hépatiques et vésicule biliaire	K75.4	Hépatite auto-immune
		K75.8	Autres maladies inflammatoires précisées du foie
		K75.9	Maladie inflammatoire du foie, sans précision
		K76.0	Dégénérescence graisseuse du foie, non classée ailleurs

K76.1	Congestion passive chronique du foie	K83.3	Fistule des voies biliaires
K76.2	Nécrose hémorragique centrale du foie	K83.4	Spasme du sphincter d'Oddi
K76.3	Infarctus hépatique	K83.5	Kyste biliaire
K76.4	Pélioïse hépatique	K83.8	Autres maladies précisées des voies biliaires
K76.5	Maladie veino-occlusive du foie	K83.9	Maladie des voies biliaires, sans précision
K76.6	Hypertension portale	K85.00	Pancréatite aiguë idiopathique: Sans indication de complication d'organe - organique
K76.7	Syndrome hépato-rénal		Pancréatite aiguë idiopathique: Avec complication d'organe - organique
K76.8	Autres maladies précisées du foie	K85.01	Pancréatite aiguë d'origine biliaire: Sans indication de complication d'organe - organique
K76.9	Maladie du foie, sans précision		Pancréatite aiguë d'origine biliaire: Avec complication d'organe - organique
K77.0	Atteintes hépatiques au cours de maladies infectieuses et parasitaires classées ailleurs	K85.10	Pancréatite aiguë alcoolique: Sans indication de complication d'organe - organique
K77.11	Stade 1 de maladie aiguë du foie de rejet de greffe-contre-hôte {T86.01}	K85.11	Pancréatite aiguë alcoolique: Avec complication d'organe - organique
K77.12	Stade 2 de maladie aiguë du foie de rejet de greffe-contre-hôte {T86.02}	K85.20	Pancréatite aiguë médicamenteuse: Sans indication de complication d'organe - organique
K77.13	Stade 3 de maladie aiguë du foie de rejet de greffe-contre-hôte {T86.02}	K85.21	Pancréatite aiguë médicamenteuse: Avec complication d'organe - organique
K77.14	Stade 4 de maladie aiguë du foie de rejet de greffe-contre-hôte {T86.02}	K85.30	Pancréatite aiguë médicamenteuse: Sans indication de complication d'organe - organique
K77.21	Stade 1 de la maladie GVH hépatique chronique {T86.05}, {T86.06}	K85.31	Pancréatite aiguë médicamenteuse: Avec complication d'organe - organique
K77.22	Stade 2 de la maladie GVH hépatique chronique {T86.06}	K85.80	Autres pancréatites aiguës: Sans indication de complication d'organe - organique
K77.23	Stade 3 de maladie chronique du foie de rejet de greffe-contre-hôte {T86.07}	K85.81	Autres pancréatites aiguës: Avec complication d'organe - organique
K77.8	Atteintes hépatiques au cours d'autres maladies classées ailleurs	K85.90	Pancréatite aiguë, sans précision: Sans indication de complication d'organe - organique
K80.00	Calcul de la vésicule biliaire avec cholécystite aiguë: Sans indication d'obstruction des voies biliaires	K85.91	Pancréatite aiguë, sans précision: Avec complication d'organe - organique
K80.01	Calcul de la vésicule biliaire avec cholécystite aiguë: Avec obstruction des voies biliaires	K86.0	Pancréatite chronique alcoolique
K80.10	Calcul de la vésicule biliaire avec une autre forme de cholécystite: Sans indication d'obstruction des voies biliaires	K86.1	Autres pancréatites chroniques
K80.11	Calcul de la vésicule biliaire avec une autre forme de cholécystite: Avec obstruction des voies biliaires	K86.2	Kyste du pancréas
K80.20	Calcul de la vésicule biliaire sans cholécystite: Sans indication d'obstruction des voies biliaires	K86.3	Pseudokyste du pancréas
K80.21	Calcul de la vésicule biliaire sans cholécystite: Avec obstruction des voies biliaires	K86.8	Autres maladies précisées du pancréas
K80.30	Calcul des canaux biliaires avec angiocholite: Sans indication d'obstruction des voies biliaires	K86.9	Maladie du pancréas, sans précision
K80.31	Calcul des canaux biliaires avec angiocholite: Avec obstruction des voies biliaires	K87.0	Atteinte de la vésicule biliaire et des voies biliaires au cours de maladies classées ailleurs
K80.40	Calcul des canaux biliaires avec cholécystite: Sans indication d'obstruction des voies biliaires	K87.1	Atteinte du pancréas au cours de maladies classées ailleurs
K80.41	Calcul des canaux biliaires avec cholécystite: Avec obstruction des voies biliaires	K91.5	Syndrome post-cholécystectomie
K80.50	Calcul des canaux biliaires sans angiocholite ni cholécystite: Sans indication d'obstruction des voies biliaires	P35.3	Hépatite virale congénitale
K80.51	Calcul des canaux biliaires sans angiocholite ni cholécystite: Avec obstruction des voies biliaires	P59.1	Syndrome de la "bile épaisse"
K80.80	Autres cholélithiases: Sans indication d'obstruction des voies biliaires	P59.2	Ictère néonatal dû à des lésions hépatocellulaires, autres et sans précision
K80.81	Autres cholélithiases: Avec obstruction des voies biliaires	P59.3	Ictère néonatal dû à des inhibiteurs de la lactation
K81.0	Cholécystite aiguë	Q44.0	Agénésie, aplasie et hypoplasie de la vésicule biliaire
K81.1	Cholécystite chronique	Q44.1	Autres malformations congénitales de la vésicule biliaire
K81.8	Autres cholécystites	Q44.2	Atrésie des voies biliaires
K81.9	Cholécystite, sans précision	Q44.3	Sténose et rétrécissement congénitaux des voies biliaires
K82.0	Occlusion de la vésicule biliaire	Q44.4	Kyste du cholédoque
K82.1	Hydrocholécyste	Q44.5	Autres malformations congénitales des voies biliaires
K82.2	Perforation de la vésicule biliaire	Q44.6	Maladie kystique du foie
K82.3	Fistule de la vésicule biliaire	Q44.7	Autres malformations congénitales du foie
K82.4	Choléstérolose de la vésicule biliaire	Q45.0	Agénésie, aplasie et hypoplasie du pancréas
K82.8	Autres maladies précisées de la vésicule biliaire	Q45.1	Pancréas annulaire
K82.9	Maladie de la vésicule biliaire, sans précision	Q45.2	Kyste pancréatique congénital
K83.0	Angiocholite [cholangite]	Q45.3	Autres malformations congénitales du pancréas et du canal pancréatique
K83.1	Obstruction des voies biliaires	R16.0	Hépatomégalie, non classée ailleurs
K83.2	Perforation des voies biliaires	R16.2	Hépatomégalie avec splénomégalie, non classées ailleurs
		R17	Ictère, sans précision
		R82.2	Biliurie
		R93.2	Résultats anormaux d'imagerie diagnostique du foie et des voies biliaires
		R94.5	Résultats anormaux d'explorations fonctionnelles hépatiques
		S36.10	Lésion du foie, SAI
		S36.11	Contusion et hématome du foie

S36.12	Déchirure hépatique, SAI	T86.49	Autre trouble fonctionnel, échec et rejet non précisé d'une greffe de foie
S36.13	Déchirure minimale hépatique		
S36.14	Déchirure hépatique modérée	T86.82	Echec et rejet d'autres organes et tissus greffés:
S36.15	Déchirure hépatique majeure		Greffe de pancréas
S36.16	Autre lésion du foie	Z22.5	Sujet porteur d'hépatite virale
S36.17	Lésion traumatique: vésicule biliaire	Z22.6	Sujet porteur d'une infection à virus lymphotrope des lymphocytes T humains de type 1 [HTLV-1]
S36.18	Lésion traumatique: canal biliaire		Status post greffe de foie
S36.20	Lésion traumatique du pancréas: Partie non précisée	Z94.4	Etat consécutif à une transplantation de cellules-souches hématopoïétique sans immunosuppression actuelle
S36.21	Lésion traumatique du pancréas: Tête	Z94.80	Etat consécutif à une transplantation de cellules-souches hématopoïétique avec immunosuppression actuelle
S36.22	Lésion traumatique du pancréas: Corps		
S36.23	Lésion traumatique du pancréas: Queue		
S36.29	Lésion traumatique du pancréas: Autres parties et parties multiples	Z94.81	Etat consécutif à une transplantation de cellules-souches hématopoïétique avec immunosuppression actuelle
T86.40	Détérioration fonctionnelle aiguë d'une greffe de foie	Z94.88	Etat consécutif à la transplantation d'autres organes ou tissus
T86.41	Détérioration fonctionnelle chronique d'une greffe de foie		

ADRГ H01**Interventions sur le pancréas et le foie et opérations de shunt portosystémiques avec grande intervention ou radiothérapie ou traitement complexe de soins intensifs > 196 / 360 points**

Procédure dans le tableau H01-1 et (Procédure dans le tableau H01-2 ou au moins un(e) Procédure dans le tableau H01-3)

DRГ H01A**Interventions sur le pancréas et le foie avec intervention complexe ou traitement complexe de soins intensifs > 196 / 360 points ou CC extrêmement sévères**

Au moins un(e) Procédure dans le tableau H01-4 ou PCCL > 3

DRГ H01B**Interventions sur le pancréas et le foie et opérations de shunt portosystémiques avec grande intervention ou radiothérapie****Procédure H01-1**

39.10 ↔	Shunt veineux intra-abdominal, SAP	50.27.15 ↔	Destruction locale de lésion ou de tissu du foie, par électroporation irréversible, par chirurgie ouverte
39.11.00 ↔	Création et révision de shunt portosystémique, TIPSS, SAP	50.27.19 ↔	Destruction locale de lésion ou de tissu du foie, par chirurgie ouverte, autre
39.11.11 ↔	Création de shunt portosystémique, recours à l'angioplastie percutanée (à ballonnet)	50.27.21 ↔	Destruction locale de lésion ou de tissu du foie, par injection d'alcool, par laparoscopie
39.11.12 ↔	Création de shunt portosystémique, thrombolyse et thrombectomie percutanées	50.27.22 ↔	Destruction locale de lésion ou de tissu du foie, par thérapie thermique, par laparoscopie
39.11.13 ↔	Création de shunt portosystémique, utilisation d'un stent	50.27.23 ↔	Destruction locale de lésion ou de tissu du foie, par cryothérapie, par laparoscopie
39.11.21 ↔	Révision de shunt portosystémique, fermeture percutanée	50.27.24 ↔	Destruction locale de lésion ou de tissu du foie, au laser, par laparoscopie
39.11.22 ↔	Révision de shunt portosystémique, recours à l'insertion d'un stent	50.27.25 ↔	Destruction locale de lésion ou de tissu du foie, par électroporation irréversible, par laparoscopie
39.11.23 ↔	Révision de shunt portosystémique avec thrombectomie et thrombolyse percutanées	50.27.29 ↔	Destruction locale de lésion ou de tissu du foie, par laparoscopie, autre
39.11.24 ↔	Révision de shunt portosystémique avec réduction percutanée du diamètre d'un shunt portosystémique existant	50.2A.11 ↔	Résection de kyste hépatique, par chirurgie ouverte
39.11.99 ↔	Création et révision de shunt portosystémique, TIPSS, autre	50.2A.12 ↔	Résection de kyste hépatique, par laparoscopie
39.19 ↔	Shunt veineux intra-abdominal, autre	50.2A.21 ↔	Bisegmentectomie gauche, par chirurgie ouverte
45.91 ↔	Anastomose entre intestin grêle et intestin grêle	50.2A.22 ↔	Bisegmentectomie gauche, par laparoscopie
50.0 ↔	Hépatotomie	50.2A.23 ↔	Hémihépatectomie gauche, par chirurgie ouverte
50.21.11 ↔	Fenestration d'un ou plusieurs kyste(s) hépatique(s), par chirurgie ouverte	50.2A.24 ↔	Hémihépatectomie gauche, par laparoscopie
50.21.12 ↔	Fenestration d'un ou plusieurs kyste(s) hépatique(s), par laparoscopie	50.2A.25 ↔	Hémihépatectomie gauche étendue, par chirurgie ouverte
50.23.11 ↔	Excision locale de 1-2 foyers dans le foie, jusqu'à 4 cm de diamètre respectivement, par chirurgie ouverte	50.2A.26 ↔	Hémihépatectomie gauche étendue, par laparoscopie
50.23.12 ↔	Excision locale de 1-2 foyers dans le foie, au moins 1 foyer de plus de 4 cm de diamètre, par chirurgie ouverte	50.2A.27 ↔	Hémihépatectomie droite, par chirurgie ouverte
50.23.13 ↔	Excision locale de 3 foyers et plus dans le foie, par chirurgie ouverte	50.2A.28 ↔	Hémihépatectomie droite, par laparoscopie
50.25.11 ↔	Excision locale de 1-2 foyers dans le foie, jusqu'à 4 cm de diamètre respectivement, par laparoscopie	50.2A.2A ↔	Hémihépatectomie droite étendue, par chirurgie ouverte
50.25.12 ↔	Excision locale de 1-2 foyers dans le foie, au moins 1 foyer de plus de 4 cm de diamètre, par laparoscopie	50.2A.2B ↔	Hémihépatectomie droite étendue, par laparoscopie
50.25.13 ↔	Excision locale de 3 foyers et plus dans le foie, par laparoscopie	50.2A.2C ↔	Autre résection de plusieurs segments contigus, par chirurgie ouverte
50.27.11 ↔	Destruction locale de lésion ou de tissu du foie, par injection d'alcool, par chirurgie ouverte	50.2A.2D ↔	Autre résection de plusieurs segments contigus, par laparoscopie
50.27.12 ↔	Destruction locale de lésion ou de tissu du foie, par thérapie thermique induite à haute fréquence, par chirurgie ouverte	50.2B.11 ↔	Transsection hépatique et ligature de branches portales par chirurgie ouverte, 1ère étape ALPPS
50.27.13 ↔	Destruction locale de lésion ou de tissu du foie, par cryothérapie, par chirurgie ouverte	50.2B.12 ↔	Transsection hépatique et ligature de branches portales, par laparoscopie, 1ère étape ALPPS
50.27.14 ↔	Destruction locale de lésion ou de tissu du foie, au laser, par chirurgie ouverte	50.2C.11 ↔	Bisegmentectomie gauche, par chirurgie ouverte, pour don d'organe par une personne vivante
		50.2C.12 ↔	Bisegmentectomie gauche, par laparoscopie, pour don d'organe par une personne vivante
		50.2C.13 ↔	Hémihépatectomie gauche, par chirurgie ouverte, pour don d'organe par une personne vivante
		50.2C.14 ↔	Hémihépatectomie gauche, par laparoscopie, pour don d'organe par une personne vivante
		50.2C.15 ↔	Hémihépatectomie droite, par chirurgie ouverte, pour don d'organe par une personne vivante
		50.2C.16 ↔	Hémihépatectomie droite, par laparoscopie, pour don d'organe par une personne vivante

50.62 ↔	Fermeture de lacération du foie et réparation, par suture	51.9A.A2 ↔	Insertion ou remplacement de stent imprégné auto-expansible de voie biliaire, par chirurgie ouverte, 2 stents
50.63 ↔	Fermeture de lacération du foie et réparation, par tamponnade	51.9A.A3 ↔	Insertion ou remplacement de stent imprégné auto-expansible de voie biliaire, par chirurgie ouverte, 3 stents
50.71 ↔	Hépatectomie totale, par chirurgie ouverte, pour don d'organe par une personne vivante	51.9A.A4 ↔	Insertion ou remplacement de stent imprégné auto-expansible de voie biliaire, par chirurgie ouverte, 4 stents
51.33 ↔	Anastomose entre vésicule biliaire et pancréas	51.9A.A5 ↔	Insertion ou remplacement de stent imprégné auto-expansible de voie biliaire, par chirurgie ouverte, 5 stents
51.95.20 ↔	Ablation d'endoprothèse de voie biliaire, par chirurgie ouverte	51.9A.A6 ↔	Insertion ou remplacement de stent imprégné auto-expansible de voie biliaire, par chirurgie ouverte, 6 stents et plus
51.95.21 ↔	Ablation d'endoprothèse de voie biliaire, par laparoscopie	52.01.12 ↔	Drainage transgastrique d'un kyste pancréatique, par chirurgie ouverte
51.9A.41 ↔	Insertion ou remplacement de stent non auto-expansible de voie biliaire, par laparoscopie, 1 stent	52.01.13 ↔	Drainage transgastrique d'un kyste pancréatique, par laparoscopie
51.9A.42 ↔	Insertion ou remplacement de stent non auto-expansible de voie biliaire, par laparoscopie, 2 stents et plus	52.01.22 ↔	Drainage transduodéal d'un kyste pancréatique, par chirurgie ouverte
51.9A.51 ↔	Insertion ou remplacement de stent nu auto-expansible de voie biliaire, par laparoscopie, 1 stent	52.01.23 ↔	Drainage transduodéal d'un kyste pancréatique, par laparoscopie
51.9A.52 ↔	Insertion ou remplacement de stent nu auto-expansible de voie biliaire, par laparoscopie, 2 stents	52.09.00 ↔	Autre pancréatotomie, SAP
51.9A.53 ↔	Insertion ou remplacement de stent nu auto-expansible de voie biliaire, par laparoscopie, 3 stents	52.09.10 ↔	Autre pancréatotomie, incision du pancréas
51.9A.54 ↔	Insertion ou remplacement de stent nu auto-expansible de voie biliaire, par laparoscopie, 4 stents	52.09.11 ↔	Autre pancréatotomie, incision du canal pancréatique
51.9A.55 ↔	Insertion ou remplacement de stent nu auto-expansible de voie biliaire, par laparoscopie, 5 stents	52.09.99 ↔	Autre pancréatotomie, autre
51.9A.56 ↔	Insertion ou remplacement de stent nu auto-expansible de voie biliaire, par laparoscopie, 6 stents et plus	52.22.00 ↔	Autre excision ou destruction de lésion ou tissu du pancréas et du canal pancréatique, SAP
51.9A.61 ↔	Insertion ou remplacement de stent imprégné auto-expansible de voie biliaire, par laparoscopie, 1 stent	52.22.99 ↔	Autre excision ou destruction de lésion ou tissu du pancréas et du canal pancréatique, autre
51.9A.62 ↔	Insertion ou remplacement de stent imprégné auto-expansible de voie biliaire, par laparoscopie, 2 stents	52.3 ↔	Marsupialisation de kyste pancréatique
51.9A.63 ↔	Insertion ou remplacement de stent imprégné auto-expansible de voie biliaire, par laparoscopie, 3 stents	52.4 ↔	Drainage interne de kyste pancréatique
51.9A.64 ↔	Insertion ou remplacement de stent imprégné auto-expansible de voie biliaire, par laparoscopie, 4 stents	52.50 ↔	Pancréatectomie partielle, SAP
51.9A.65 ↔	Insertion ou remplacement de stent imprégné auto-expansible de voie biliaire, par laparoscopie, 5 stents	52.51.10 ↔	Pancréatectomie céphalique conservant le pylore
51.9A.66 ↔	Insertion ou remplacement de stent imprégné auto-expansible de voie biliaire, par laparoscopie, 6 stents et plus	52.51.20 ↔	Pancréatectomie céphalique conservant le duodénum
51.9A.71 ↔	Insertion ou remplacement de stent non auto-expansible de voie biliaire, par chirurgie ouverte, 1 stent	52.51.31 ↔	Résection pancréatico-duodénale avec résection partielle de l'estomac
51.9A.72 ↔	Insertion ou remplacement de stent non auto-expansible de voie biliaire, par chirurgie ouverte, 2 stents et plus	52.52.11 ↔	Pancréatectomie caudale, par chirurgie ouverte
51.9A.81 ↔	Insertion ou remplacement de stent nu auto-expansible de voie biliaire, par chirurgie ouverte, 1 stent	52.52.12 ↔	Pancréatectomie caudale, par laparoscopie
51.9A.82 ↔	Insertion ou remplacement de stent nu auto-expansible de voie biliaire, par chirurgie ouverte, 2 stents	52.54 ↔	Résection segmentaire du corps du pancréas
51.9A.83 ↔	Insertion ou remplacement de stent nu auto-expansible de voie biliaire, par chirurgie ouverte, 3 stents	52.59 ↔	Pancréatectomie partielle, autre
51.9A.84 ↔	Insertion ou remplacement de stent nu auto-expansible de voie biliaire, par chirurgie ouverte, 4 stents	52.60 ↔	Pancréatectomie totale, SAP
51.9A.85 ↔	Insertion ou remplacement de stent nu auto-expansible de voie biliaire, par chirurgie ouverte, 5 stents	52.61 ↔	Pancréatectomie totale avec gastrectomie partielle
51.9A.86 ↔	Insertion ou remplacement de stent nu auto-expansible de voie biliaire, par chirurgie ouverte, 6 stents et plus	52.62 ↔	Pancréatectomie totale conservant le pylore
51.9A.A1 ↔	Insertion ou remplacement de stent imprégné auto-expansible de voie biliaire, par chirurgie ouverte, 1 stent	52.63 ↔	Pancréatectomie totale conservant le duodénum
		52.69 ↔	Pancréatectomie totale, autre
		52.82 ↔	Allogreffe du pancréas
		52.83.00 ↔	Hétérogreffe du pancréas, SAP
		52.83.10 ↔	Hétérogreffe du pancréas, retransplantation d'un segment de pancréas durant la même hospitalisation
		52.83.11 ↔	Hétérogreffe du pancréas, retransplantation du pancréas durant la même hospitalisation
		52.83.99 ↔	Hétérogreffe du pancréas, autre
		52.95.10 ↔	Extraction chirurgicale ouverte de calcul(s) du canal pancréatique
		52.95.11 ↔	Extraction laparoscopique de calcul(s) du canal pancréatique
		52.95.20 ↔	Dilatation laparoscopique du canal pancréatique
		52.95.30 ↔	Insertion chirurgicale ouverte de drain dans le canal pancréatique
		52.95.31 ↔	Insertion laparoscopique de drain dans le canal pancréatique
		52.95.40 ↔	Insertion ou remplacement de stent (prothèse) non auto-expansible dans le canal pancréatique, chirurgical ouvert
		52.95.41 ↔	Insertion ou remplacement de stent (prothèse) non auto-expansible dans le canal pancréatique, par laparoscopie

- 52.95.50 ↔ Insertion ou remplacement de stent (prothèse) auto-expansible dans le canal pancréatique, chirurgical ouvert
- 52.95.51 ↔ Insertion ou remplacement de stent (prothèse) auto-expansible dans le canal pancréatique, par laparoscopie
- 52.95.60 ↔ Réparation laparoscopique du canal pancréatique
- 52.95.70 ↔ Réparation du pancréas
- 52.95.90 ↔ Autre réparation du pancréas, autre opération endoscopique du pancréas
- 52.96 ↔ Anastomose pancréatique
- 52.99.00 ↔ Autres opérations à ciel ouvert du pancréas, SAP
- 52.99.10 ↔ Autres opérations à ciel ouvert du pancréas, dilatation du canal pancréatique
- 52.99.20 ↔ Autres opérations à ciel ouvert du pancréas, réparation du canal pancréatique
- 52.99.99 ↔ Autres opérations à ciel ouvert du pancréas, autre
- 54.94 ↔ Création d'un shunt péritonéo-vasculaire

Procédure H01-2

- 50.2A.21 ↔ Bisegmentectomie gauche, par chirurgie ouverte
- 50.2A.22 ↔ Bisegmentectomie gauche, par laparoscopie
- 50.2A.23 ↔ Hémihépatectomie gauche, par chirurgie ouverte
- 50.2A.24 ↔ Hémihépatectomie gauche, par laparoscopie
- 50.2A.25 ↔ Hémihépatectomie gauche étendue, par chirurgie ouverte
- 50.2A.26 ↔ Hémihépatectomie gauche étendue, par laparoscopie
- 50.2A.27 ↔ Hémihépatectomie droite, par chirurgie ouverte
- 50.2A.28 ↔ Hémihépatectomie droite, par laparoscopie
- 50.2A.2A ↔ Hémihépatectomie droite étendue, par chirurgie ouverte
- 50.2A.2B ↔ Hémihépatectomie droite étendue, par laparoscopie
- 50.2A.2C ↔ Autre résection de plusieurs segments contigus, par chirurgie ouverte
- 50.2A.2D ↔ Autre résection de plusieurs segments contigus, par laparoscopie
- 50.2B.11 ↔ Transsection hépatique et ligature de branches portales par chirurgie ouverte, 1ère étape ALPPS
- 50.2B.12 ↔ Transsection hépatique et ligature de branches portales, par laparoscopie, 1ère étape ALPPS
- 52.51.10 ↔ Pancréatectomie céphalique conservant le pylore
- 52.51.20 ↔ Pancréatectomie céphalique conservant le duodénum
- 52.51.31 ↔ Résection pancréatico-duodénale avec résection partielle de l'estomac
- 52.60 ↔ Pancréatectomie totale, SAP
- 52.61 ↔ Pancréatectomie totale avec gastrectomie partielle
- 52.62 ↔ Pancréatectomie totale conservant le pylore
- 52.63 ↔ Pancréatectomie totale conservant le duodénum
- 52.69 ↔ Pancréatectomie totale, autre

Procédure H01-3

- 92.20 ↔ Perfusion d'isotope radioactif liquide
- 92.21.00 ↔ Radiothérapie superficielle: SAP
- 92.21.01 ↔ Radiothérapie superficielle: jusqu'à 2 champs d'irradiation
- 92.21.02 ↔ Radiothérapie superficielle: plus de 2 champs d'irradiation
- 92.22.00 ↔ Radiothérapie en orthovoltage: SAP
- 92.22.01 ↔ Radiothérapie en orthovoltage: jusqu'à 2 champs d'irradiation
- 92.22.02 ↔ Radiothérapie en orthovoltage: plus de 2 champs d'irradiation
- 92.22.11 ↔ Radiothérapie peropératoire par rayons X, jusqu'à 300 kV
- 92.22.12 ↔ Radiothérapie peropératoire par rayons X, 300 kV - < 1 MV
- 92.22.19 ↔ Autre radiothérapie peropératoire par rayons X
- 92.23.00 ↔ Radiothérapie de haut voltage: SAP
- 92.23.01 ↔ Appareil de télécobalt, jusqu'à 2 champs d'irradiation
- 92.23.02 ↔ Appareil de télécobalt, 3 à 4 champs d'irradiation
- 92.23.03 ↔ Appareil de télécobalt plus de 4 champs d'irradiation ou radiothérapie conformationnelle en 3D
- 92.23.08 ↔ Radiothérapie de haut voltage: autres isotopes
- 92.23.09 ↔ Autre appareil de télécobalt
- 92.24.00 ↔ Téléradiothérapie à photons, accélérateur linéaire, SAP
- 92.24.01 ↔ Téléradiothérapie à photons, accélérateur linéaire, irradiation large
- 92.24.02 ↔ Téléradiothérapie à photons, accélérateur linéaire, irradiation hémicorporelle
- 92.24.03 ↔ Téléradiothérapie à photons, accélérateur linéaire, irradiation corporelle totale
- 92.24.04 ↔ Téléradiothérapie à photons, accélérateur linéaire, radiothérapie peropératoire
- 92.24.09 ↔ Téléradiothérapie à photons, accélérateur linéaire, autre
- 92.24.11 ↔ Téléradiothérapie à photons, accélérateur linéaire, positionnement guidé par l'image (IGRT), jusqu'à 2 champs d'irradiation
- 92.24.12 ↔ Téléradiothérapie à photons, accélérateur linéaire, positionnement guidé par l'image (IGRT), plus de 2 champs d'irradiation
- 92.24.13 ↔ Téléradiothérapie à photons, accélérateur linéaire, positionnement guidé par l'image (IGRT), radiothérapie conformationnelle en 3D
- 92.24.14 ↔ Téléradiothérapie à photons, accélérateur linéaire, positionnement guidé par l'image (IGRT), radiothérapie avec modulation d'intensité
- 92.24.21 ↔ Téléradiothérapie à photons, accélérateur linéaire, sans guidage par l'image, jusqu'à 2 champs d'irradiation
- 92.24.22 ↔ Téléradiothérapie à photons, accélérateur linéaire, sans guidage par l'image, plus de 2 champs d'irradiation
- 92.24.23 ↔ Téléradiothérapie à photons, accélérateur linéaire, sans guidage par l'image, radiothérapie conformationnelle en 3D
- 92.24.24 ↔ Téléradiothérapie à photons, accélérateur linéaire, sans guidage par l'image, radiothérapie avec modulation d'intensité
- 92.24.30 ↔ Téléradiothérapie à photons: radiothérapie hautement complexe à l'aide d'équipements spécialisés
- 92.25.00 ↔ Téléradiothérapie par électron, accélérateur linéaire, SAP
- 92.25.01 ↔ Téléradiothérapie par électron, accélérateur linéaire, irradiation large
- 92.25.02 ↔ Téléradiothérapie par électron, accélérateur linéaire, irradiation hémicorporelle
- 92.25.03 ↔ Téléradiothérapie par électron, accélérateur linéaire, irradiation corporelle totale

92.25.04 ↔	Téléradiothérapie par électron, accélérateur linéaire, radiothérapie peropératoire	92.27.40 ↔	Implantation ou insertion peropératoires d'éléments radioactifs (brachythérapie par des sources scellées de radionucléides)
92.25.09 ↔	Téléradiothérapie par électron, accélérateur linéaire, autre	92.27.70 ↔	Moulages radioactifs, SAP
92.25.11 ↔	Téléradiothérapie par électron, accélérateur linéaire, positionnement guidé par l'image	92.27.71 ↔	Moulages radioactifs: construction et application de moulage radioactif superficiel
92.25.12 ↔	Téléradiothérapie par électron, accélérateur linéaire, positionnement guidé par l'image, jusqu'à 2 champs d'irradiation	92.27.72 ↔	Moulages radioactifs: construction et pose d'applicateur non utilisé sur la surface corporelle
92.25.13 ↔	Téléradiothérapie par électron, accélérateur linéaire, positionnement guidé par l'image, plus de 2 champs d'irradiation	92.27.73 ↔	Moulages radioactifs: construction et pose d'applicateur oculaire
92.25.14 ↔	Téléradiothérapie par électron, accélérateur linéaire, positionnement guidé par l'image, radiothérapie conformationnelle en 3D	92.27.79 ↔	Autres moulages radioactifs
92.25.15 ↔	Téléradiothérapie par électron, accélérateur linéaire, positionnement guidé par l'image, radiothérapie avec modulation d'intensité	92.28.00 ↔	Injection, instillation ou administration orale de radio-isotope, SAP
92.25.21 ↔	Téléradiothérapie par électron, accélérateur linéaire, sans guidage par l'image, jusqu'à 2 champs d'irradiation	92.28.09 ↔	Injection, instillation ou administration orale de radio-isotopes, autre
92.25.22 ↔	Téléradiothérapie par électron, accélérateur linéaire, sans guidage par l'image, plus de 2 champs d'irradiation	92.28.11 ↔	Thérapie de métastases osseuses par radionucléides libres
92.25.23 ↔	Téléradiothérapie par électron, accélérateur linéaire, sans guidage par l'image, radiothérapie conformationnelle en 3D	92.28.14 ↔	Instillation d'un radionucléide libre dans l'articulation
92.25.24 ↔	Téléradiothérapie par électron, accélérateur linéaire, sans guidage par l'image, radiothérapie avec modulation d'intensité	92.28.24 ↔	Radio-chimioembolisation intravasculaire sélective par le I-131-lipiodol
92.26.00 ↔	Autre téléradiothérapie par particule radioactive, SAP	92.28.25 ↔	Radiothérapie intravasculaire sélective (SIRT) par embolisation avec des microsphères marquées à l'yttrium-90
92.26.99 ↔	Autre téléradiothérapie par particule radioactive, autre	92.28.26 ↔	Radiothérapie intravasculaire sélective (SIRT) par embolisation avec des microsphères marquées à l'holmium-166
92.27.00 ↔	Implantation ou insertion d'élément radioactif (brachythérapie par des sources scellées de radionucléides), surface corporelle, site d'application autre ou non spécifié	92.28.33 ↔	Brachythérapie endovasculaire au rhénium-188
92.27.10 ↔	Implantation ou insertion d'élément radioactif (brachythérapie par des sources scellées de radionucléides), organes génitaux féminins, SAP	92.28.41 ↔	Traitement à l'iode radioactif, dose thérapeutique de I-131 jusqu'à 1,2 GBq, sans administration de thyrotropine recombinante (rh-TSH)
92.27.11 ↔	Implantation ou insertion d'élément radioactif (brachythérapie par des sources scellées de radionucléides), intra-utérine	92.28.42 ↔	Traitement à l'iode radioactif, dose thérapeutique de I-131 jusqu'à 1,2 GBq, avec administration de thyrotropine recombinante (rh-TSH)
92.27.12 ↔	Implantation ou insertion d'élément radioactif (brachythérapie par des sources scellées de radionucléides), intravaginale	92.28.43 ↔	Traitement à l'iode radioactif, dose thérapeutique de I-131 de plus de 1,2 GBq à moins de 5 GBq, sans administration de thyrotropine recombinante (rh-TSH)
92.27.13 ↔	Implantation ou insertion d'élément radioactif (brachythérapie par des sources scellées de radionucléides), intra-utérine et intravaginale combinée	92.28.44 ↔	Traitement à l'iode radioactif, dose thérapeutique de I-131 de plus de 1,2 GBq à moins de 5 GBq, avec administration de thyrotropine recombinante (rh-TSH)
92.27.21 ↔	Implantation ou insertion d'élément radioactif (brachythérapie par des sources scellées de radionucléides), surface corporelle	92.28.45 ↔	Traitement à l'iode radioactif, dose thérapeutique de I-131 de 5 GBq et plus, sans administration de thyrotropine recombinante (rh-TSH)
92.27.22 ↔	Implantation ou insertion d'élément radioactif (brachythérapie par des sources scellées de radionucléides), intracavitaire	92.28.46 ↔	Traitement à l'iode radioactif, dose thérapeutique de I-131 de 5 GBq et plus, avec administration de thyrotropine recombinante (rh-TSH)
92.27.23 ↔	Implantation ou insertion d'élément radioactif (brachythérapie par des sources scellées de radionucléides), intraluminaire	92.28.51 ↔	Radioimmunothérapie par 90Y-ibritumomab-tiuxétan, parentérale
92.27.30 ↔	Implantation ou insertion d'élément radioactif (brachythérapie par des sources scellées de radionucléides), vaisseau non spécifié	92.28.52 ↔	Radioimmunothérapie par iode 131 [I-131] tositumomab, par voie parentérale
92.27.31 ↔	Implantation ou insertion d'élément radioactif (brachythérapie par des sources scellées de radionucléides), vaisseau coronaire	92.28.53 ↔	Radioimmunothérapie par autres anticorps, parentérale
92.27.39 ↔	Implantation ou insertion d'élément radioactif (brachythérapie par des sources scellées de radionucléides), autre vaisseau	92.28.64 ↔	Radiothérapie par ciblage de récepteurs avec l'analogue de la somatostatine TOC (octréotide) conjugué au DOTA
		92.28.65 ↔	Radiothérapie par ciblage de récepteurs avec l'analogue de la somatostatine TATE (octréotate) conjugué au DOTA
		92.28.66 ↔	Radiothérapie par ciblage de récepteurs par antagonistes de la somatostatine
		92.28.67 ↔	Radiothérapie par ciblage de récepteurs par ligands de PSMA
		92.28.69 ↔	Radiothérapie à petites molécules, autre
		92.28.71 ↔	Administration parentérale de I-131-MIBG (méta-iodobenzylguanidine marquée à l'iode-131)
		92.29.00 ↔	Brachythérapie par des sources scellées de radionucléides, SAP
		92.29.09 ↔	Autre brachythérapie par des sources scellées de radionucléides

92.29.11 ↔	Brachythérapie interstitielle par implantation de sources radioactives amovibles dans un seul plan, faible débit de dose	92.29.49 ↔	Autre brachythérapie par applicateurs superficiels
92.29.12 ↔	Brachythérapie interstitielle par implantation de sources radioactives amovibles dans un seul plan, débit de dose pulsé (pulsed dose rate)	92.29.51 ↔	Enlèvement de sources scellées de radionucléides ou d'applicateurs inactifs sous anesthésie
92.29.13 ↔	Brachythérapie interstitielle par implantation de sources radioactives amovibles dans un seul plan, haut débit de dose	92.30.00 ↔	Radiochirurgie stéréotaxique en un temps, SAP
92.29.19 ↔	Brachythérapie interstitielle par implantation de sources radioactives amovibles dans un seul plan, autre	92.30.01 ↔	Radiochirurgie stéréotaxique, en un temps: cérébrale, SAP
92.29.21 ↔	Brachythérapie interstitielle par implantation de sources radioactives amovibles en fonction du volume dans plusieurs plans, faible débit de dose	92.30.02 ↔	Radiochirurgie stéréotaxique, en un temps: extracérébrale, SAP
92.29.22 ↔	Brachythérapie interstitielle par implantation de sources radioactives amovibles en fonction du volume dans plusieurs plans, débit de dose pulsé (pulsed dose rate)	92.30.20 ↔	Radiochirurgie stéréotaxique, en un temps: cérébrale, radiothérapie à intensité modulée
92.29.23 ↔	Brachythérapie interstitielle par implantation de sources radioactives amovibles en fonction du volume dans plusieurs plans, haut débit de dose	92.30.21 ↔	Radiochirurgie stéréotaxique, en un temps: cérébrale, Intensity Modulated Arc Therapy (IMAT).
92.29.24 ↔	Brachythérapie par implantation peropératoire de sources radioactives amovibles dans plusieurs plans, haut débit de dose	92.30.22 ↔	Radiochirurgie stéréotaxique, en un temps: cérébrale, guidée par l'image
92.29.29 ↔	Brachythérapie interstitielle par implantation de sources radioactives amovibles en fonction du volume dans plusieurs plans, autre	92.30.30 ↔	Radiochirurgie stéréotaxique, en un temps: extracérébrale, radiothérapie avec modulation d'intensité
92.29.31 ↔	Brachythérapie interstitielle par implantation de sources radioactives permanentes, jusqu'à 10 sources	92.30.31 ↔	Radiochirurgie stéréotaxique, en un temps: extracérébrale, Intensity Modulated Arc Therapy (IMAT).
92.29.32 ↔	Brachythérapie interstitielle par implantation de sources radioactives permanentes, de 11 à 15 sources	92.30.32 ↔	Radiochirurgie stéréotaxique, en un temps: extracérébrale, guidée par l'image
92.29.33 ↔	Brachythérapie interstitielle par implantation de sources radioactives permanentes, de 16 à 20 sources	92.30.99 ↔	Radiochirurgie stéréotaxique, en un temps, autre
92.29.34 ↔	Brachythérapie interstitielle par implantation de sources radioactives permanentes, de 21 à 25 sources	92.31.00 ↔	Radiochirurgie à photons non spécifiée, cérébrale
92.29.35 ↔	Brachythérapie interstitielle par implantation de sources radioactives permanentes, de 26 à 30 sources	92.31.10 ↔	Radiochirurgie à photons non spécifiée, extracérébrale
92.29.36 ↔	Brachythérapie interstitielle par implantation de sources radioactives permanentes, de 31 à 35 sources	92.32.00 ↔	Radiochirurgie photonique multisources, SAP
92.29.37 ↔	Brachythérapie interstitielle par implantation de sources radioactives permanentes, de 36 à 40 sources	92.32.01 ↔	Radiochirurgie photonique multisources: gamma-knife
92.29.38 ↔	Brachythérapie interstitielle par implantation de sources radioactives permanentes, de 41 à 45 sources	92.33.00 ↔	Radiochirurgie aux particules, SAP
92.29.39 ↔	Brachythérapie interstitielle par implantation de sources radioactives permanentes, de 46 à 50 sources	92.33.01 ↔	Autre radiothérapie de haut voltage: radiochirurgie stéréotaxique, en un temps, cérébrale
92.29.3A ↔	Brachythérapie interstitielle par implantation de sources radioactives permanentes, de 51 à 55 sources	92.33.11 ↔	Autre radiothérapie de haut voltage: radiochirurgie stéréotaxique, en un temps, extracérébrale
92.29.3B ↔	Brachythérapie interstitielle par implantation de sources radioactives permanentes, de 56 à 60 sources	92.39.00 ↔	Autre radiochirurgie stéréotaxique, SAP
92.29.3C ↔	Brachythérapie interstitielle par implantation de sources radioactives permanentes, de 61 à 65 sources	92.39.01 ↔	Autre radiothérapie de haut voltage, radiochirurgie stéréotaxique, fractionnée, cérébrale, SAP
92.29.3D ↔	Brachythérapie interstitielle par implantation de sources radioactives permanentes, de 66 à 70 sources	92.39.11 ↔	Autre radiothérapie de haut voltage, radiochirurgie stéréotaxique, fractionnée, extracérébrale, SAP
92.29.3E ↔	Brachythérapie interstitielle par implantation de sources radioactives permanentes, 71 sources et plus	92.39.20 ↔	Autre radiothérapie de haut voltage, radiochirurgie stéréotaxique, fractionnée: cérébrale, radiothérapie à intensité modulée
92.29.40 ↔	Brachythérapie par applicateurs superficiels, SAP	92.39.21 ↔	Autre radiothérapie de haut voltage, radiochirurgie stéréotaxique, fractionnée: cérébrale, Intensity Modulated Arc Therapy (IMAT).
		92.39.22 ↔	Autre radiothérapie de haut voltage, radiochirurgie stéréotaxique, fractionnée: cérébrale, guidée par l'image
		92.39.29 ↔	Autre radiothérapie de haut voltage, radiochirurgie stéréotaxique, fractionnée, extracérébrale, autre
		92.39.30 ↔	Autre radiothérapie de haut voltage, radiochirurgie stéréotaxique, fractionnée: extracérébrale, radiothérapie avec modulation d'intensité
		92.39.31 ↔	Autre radiothérapie de haut voltage, radiochirurgie stéréotaxique, fractionnée: extracérébrale, Intensity Modulated Arc Therapy (IMAT).
		92.39.32 ↔	Autre radiothérapie de haut voltage, radiochirurgie stéréotaxique, fractionnée: extracérébrale, guidée par l'image
		92.39.39 ↔	Autre radiothérapie de haut voltage, radiochirurgie stéréotaxique, fractionnée, extracérébrale, autre
		92.41 ↔	Radiothérapie par électrons peropératoire
		99.B7.14 ↔	Traitement complexe de médecine intensive, 361 à 552 points de dépense
		99.B7.15 ↔	Traitement complexe de médecine intensive, 553 à 828 points de dépense
		99.B7.16 ↔	Traitement complexe de médecine intensive, 829 à 1104 points de dépense
		99.B7.17 ↔	Traitement complexe de médecine intensive, 1105 à 1380 points de dépense

- 99.B7.18 †↔ Traitement complexe de médecine intensive, 1381 à 1656 points de dépense
- 99.B7.1A †↔ Traitement complexe de médecine intensive, 1657 à 1932 points de dépense
- 99.B7.1B †↔ Traitement complexe de médecine intensive, 1933 à 2208 points de dépense
- 99.B7.1C †↔ Traitement complexe de médecine intensive, 2209 à 2484 points de dépense
- 99.B7.1D †↔ Traitement complexe de médecine intensive, 2485 à 2760 points de dépense
- 99.B7.1E †↔ Traitement complexe de médecine intensive, 2761 à 3220 points de dépense
- 99.B7.1F †↔ Traitement complexe de médecine intensive, 3221 à 3680 points de dépense
- 99.B7.1G †↔ Traitement complexe de médecine intensive, 3681 à 4600 points de dépense
- 99.B7.1H †↔ Traitement complexe de médecine intensive, 4601 à 5520 points de dépense
- 99.B7.1I †↔ Traitement complexe de médecine intensive, 5521 à 7360 points de dépense
- 99.B7.1J †↔ Traitement complexe de médecine intensive, 7361 à 9200 points de dépense
- 99.B7.1K †↔ Traitement complexe de médecine intensive, 9201 à 11040 points de dépense
- 99.B7.1L †↔ Traitement complexe de médecine intensive, 11041 à 13800 points de dépense
- 99.B7.1M †↔ Traitement complexe de médecine intensive, 13801 à 16560 points de dépense
- 99.B7.1N †↔ Traitement complexe de médecine intensive, 16561 à 19320 points de dépense
- 99.B7.1O †↔ Traitement complexe de médecine intensive, 19321 points de dépense et plus
- 99.B7.21 †↔ Traitement complexe de médecine intensive chez l'enfant (procédure de base), 197 à 392 points de dépense
- 99.B7.22 †↔ Traitement complexe de médecine intensive chez l'enfant (procédure de base), 393 à 588 points de dépense
- 99.B7.23 †↔ Traitement complexe de médecine intensive chez l'enfant (procédure de base), 589 à 784 points de dépense
- 99.B7.24 †↔ Traitement complexe de médecine intensive chez l'enfant (procédure de base), 785 à 980 points de dépense
- 99.B7.25 †↔ Traitement complexe de médecine intensive chez l'enfant (procédure de base), 981 à 1176 points de dépense
- 99.B7.26 †↔ Traitement complexe de médecine intensive chez l'enfant (procédure de base), 1177 à 1470 points de dépense
- 99.B7.27 †↔ Traitement complexe de médecine intensive chez l'enfant (procédure de base), 1471 à 1764 points de dépense
- 99.B7.28 †↔ Traitement complexe de médecine intensive chez l'enfant (procédure de base), 1765 à 2058 points de dépense
- 99.B7.2A †↔ Traitement complexe de médecine intensive chez l'enfant (procédure de base), 2059 à 2352 points de dépense
- 99.B7.2B †↔ Traitement complexe de médecine intensive chez l'enfant (procédure de base), 2353 à 2646 points de dépense
- 99.B7.2C †↔ Traitement complexe de médecine intensive chez l'enfant (procédure de base), 2647 à 2940 points de dépense
- 99.B7.2D †↔ Traitement complexe de médecine intensive chez l'enfant (procédure de base), 2941 à 3430 points de dépense
- 99.B7.2E †↔ Traitement complexe de médecine intensive chez l'enfant (procédure de base), 3431 à 3920 points de dépense
- 99.B7.2F †↔ Traitement complexe de médecine intensive chez l'enfant (procédure de base), 3921 à 4410 points de dépense
- 99.B7.2G †↔ Traitement complexe de médecine intensive chez l'enfant (procédure de base), 4411 à 4900 points de dépense
- 99.B7.2H †↔ Traitement complexe de médecine intensive chez l'enfant (procédure de base), 4901 à 5880 points de dépense
- 99.B7.2I †↔ Traitement complexe de médecine intensive chez l'enfant (procédure de base), 5881 à 6860 points de dépense
- 99.B7.2J †↔ Traitement complexe de médecine intensive chez l'enfant (procédure de base), 6861 à 7840 points de dépense
- 99.B7.2K †↔ Traitement complexe de médecine intensive chez l'enfant (procédure de base), 7841 à 9800 points de dépense
- 99.B7.2L †↔ Traitement complexe de médecine intensive chez l'enfant (procédure de base), 9801 à 11760 points de dépense
- 99.B7.2M †↔ Traitement complexe de médecine intensive chez l'enfant (procédure de base), 11761 à 13720 points de dépense
- 99.B7.2N †↔ Traitement complexe de médecine intensive chez l'enfant (procédure de base), 13721 à 16660 points de dépense
- 99.B7.2O †↔ Traitement complexe de médecine intensive chez l'enfant (procédure de base), 16661 à 19600 points de dépense
- 99.B7.2P †↔ Traitement complexe de médecine intensive chez l'enfant (procédure de base), 19601 points de dépense et plus

Procédure H01-4

- 34.84 ↔ Autre réparation du diaphragme
- 38.16.09 ↔ Endartériectomie et endoveinectomie de vaisseaux abdominaux, autre
- 38.16.11 ↔ Endartériectomie du tronc coeliaque
- 38.16.12 ↔ Endartériectomie de l'artère gastrique
- 38.16.13 ↔ Endartériectomie de l'artère hépatique
- 38.16.14 ↔ Endartériectomie de l'artère splénique
- 38.16.15 ↔ Endartériectomie de l'artère rénale
- 38.16.16 ↔ Endartériectomie de l'artère mésentérique
- 38.16.17 ↔ Endartériectomie de l'artère lombaire
- 38.16.18 ↔ Endartériectomie de l'artère iliaque
- 38.16.21 ↔ Endoveinectomie de la veine iliaque
- 38.36.00 ↔ Résection d'artères abdominales, avec anastomose, SAP
- 38.36.10 ↔ Résection d'artères viscérales, avec anastomose, SAP
- 38.36.11 ↔ Résection du tronc coeliaque, avec anastomose
- 38.36.12 ↔ Résection de l'artère gastrique, avec anastomose
- 38.36.13 ↔ Résection de l'artère hépatique, avec anastomose
- 38.36.14 ↔ Résection de l'artère splénique, avec anastomose
- 38.36.15 ↔ Résection de l'artère rénale, avec anastomose
- 38.36.16 ↔ Résection de l'artère mésentérique, avec anastomose
- 38.36.17 ↔ Résection de l'artère iliaque, avec anastomose
- 38.36.19 ↔ Résection d'artères viscérales, avec anastomose, autre
- 38.36.99 ↔ Résection d'artères abdominales, avec anastomose, autre

38.37.00 ↔ Résection de veines abdominales, avec anastomose, SAP	99.B7.21 ‡↔ Traitement complexe de médecine intensive chez l'enfant (procédure de base), 197 à 392 points de dépense
38.37.10 ↔ Résection de veines abdominales profondes, avec anastomose, SAP	99.B7.22 ‡↔ Traitement complexe de médecine intensive chez l'enfant (procédure de base), 393 à 588 points de dépense
38.37.11 ↔ Résection de la veine cave inférieure, avec anastomose	99.B7.23 ‡↔ Traitement complexe de médecine intensive chez l'enfant (procédure de base), 589 à 784 points de dépense
38.37.12 ↔ Résection de la veine iliaque, avec anastomose	99.B7.24 ‡↔ Traitement complexe de médecine intensive chez l'enfant (procédure de base), 785 à 980 points de dépense
38.37.19 ↔ Résection de veines abdominales profondes, avec anastomose, autre	99.B7.25 ‡↔ Traitement complexe de médecine intensive chez l'enfant (procédure de base), 981 à 1176 points de dépense
38.37.99 ↔ Résection de veines abdominales, avec anastomose, autre	99.B7.26 ‡↔ Traitement complexe de médecine intensive chez l'enfant (procédure de base), 1177 à 1470 points de dépense
38.46 ↔ Résection d'artères abdominales, avec remplacement	99.B7.27 ‡↔ Traitement complexe de médecine intensive chez l'enfant (procédure de base), 1471 à 1764 points de dépense
38.47.00 ↔ Résection de veines abdominales, avec remplacement, SAP	99.B7.28 ‡↔ Traitement complexe de médecine intensive chez l'enfant (procédure de base), 1765 à 2058 points de dépense
38.47.10 ↔ Résection de veines abdominales profondes, avec remplacement, SAP	99.B7.2A ‡↔ Traitement complexe de médecine intensive chez l'enfant (procédure de base), 2059 à 2352 points de dépense
38.47.11 ↔ Résection de la veine cave inférieure, avec remplacement	99.B7.2B ‡↔ Traitement complexe de médecine intensive chez l'enfant (procédure de base), 2353 à 2646 points de dépense
38.47.12 ↔ Résection de la veine iliaque, avec remplacement	99.B7.2C ‡↔ Traitement complexe de médecine intensive chez l'enfant (procédure de base), 2647 à 2940 points de dépense
38.47.19 ↔ Résection de veines abdominales profondes, avec remplacement, autre	99.B7.2D ‡↔ Traitement complexe de médecine intensive chez l'enfant (procédure de base), 2941 à 3430 points de dépense
38.47.99 ↔ Résection de veines abdominales, avec remplacement, autre	99.B7.2E ‡↔ Traitement complexe de médecine intensive chez l'enfant (procédure de base), 3431 à 3920 points de dépense
50.2B.11 ↔ Transection hépatique et ligature de branches portales par chirurgie ouverte, 1ère étape ALPPS	99.B7.2F ‡↔ Traitement complexe de médecine intensive chez l'enfant (procédure de base), 3921 à 4410 points de dépense
50.2B.12 ↔ Transection hépatique et ligature de branches portales, par laparoscopie, 1ère étape ALPPS	99.B7.2G ‡↔ Traitement complexe de médecine intensive chez l'enfant (procédure de base), 4411 à 4900 points de dépense
52.96 ↔ Anastomose pancréatique	99.B7.2H ‡↔ Traitement complexe de médecine intensive chez l'enfant (procédure de base), 4901 à 5880 points de dépense
55.51.00 ↔ Néphro-urétérectomie SAP	99.B7.2I ‡↔ Traitement complexe de médecine intensive chez l'enfant (procédure de base), 5881 à 6860 points de dépense
55.51.01 ↔ Néphro-urétérectomie, sauf pour greffe	99.B7.2J ‡↔ Traitement complexe de médecine intensive chez l'enfant (procédure de base), 6861 à 7840 points de dépense
55.51.99 ↔ Néphro-urétérectomie, autre	99.B7.2K ‡↔ Traitement complexe de médecine intensive chez l'enfant (procédure de base), 7841 à 9800 points de dépense
99.B7.14 ‡↔ Traitement complexe de médecine intensive, 361 à 552 points de dépense	99.B7.2L ‡↔ Traitement complexe de médecine intensive chez l'enfant (procédure de base), 9801 à 11760 points de dépense
99.B7.15 ‡↔ Traitement complexe de médecine intensive, 553 à 828 points de dépense	99.B7.2M ‡↔ Traitement complexe de médecine intensive chez l'enfant (procédure de base), 11761 à 13720 points de dépense
99.B7.16 ‡↔ Traitement complexe de médecine intensive, 829 à 1104 points de dépense	99.B7.2N ‡↔ Traitement complexe de médecine intensive chez l'enfant (procédure de base), 13721 à 16660 points de dépense
99.B7.17 ‡↔ Traitement complexe de médecine intensive, 1105 à 1380 points de dépense	99.B7.2O ‡↔ Traitement complexe de médecine intensive chez l'enfant (procédure de base), 16661 à 19600 points de dépense
99.B7.18 ‡↔ Traitement complexe de médecine intensive, 1381 à 1656 points de dépense	
99.B7.1A ‡↔ Traitement complexe de médecine intensive, 1657 à 1932 points de dépense	
99.B7.1B ‡↔ Traitement complexe de médecine intensive, 1933 à 2208 points de dépense	
99.B7.1C ‡↔ Traitement complexe de médecine intensive, 2209 à 2484 points de dépense	
99.B7.1D ‡↔ Traitement complexe de médecine intensive, 2485 à 2760 points de dépense	
99.B7.1E ‡↔ Traitement complexe de médecine intensive, 2761 à 3220 points de dépense	
99.B7.1F ‡↔ Traitement complexe de médecine intensive, 3221 à 3680 points de dépense	
99.B7.1G ‡↔ Traitement complexe de médecine intensive, 3681 à 4600 points de dépense	
99.B7.1H ‡↔ Traitement complexe de médecine intensive, 4601 à 5520 points de dépense	
99.B7.1I ‡↔ Traitement complexe de médecine intensive, 5521 à 7360 points de dépense	
99.B7.1J ‡↔ Traitement complexe de médecine intensive, 7361 à 9200 points de dépense	
99.B7.1K ‡↔ Traitement complexe de médecine intensive, 9201 à 11040 points de dépense	
99.B7.1L ‡↔ Traitement complexe de médecine intensive, 11041 à 13800 points de dépense	
99.B7.1M ‡↔ Traitement complexe de médecine intensive, 13801 à 16560 points de dépense	
99.B7.1N ‡↔ Traitement complexe de médecine intensive, 16561 à 19320 points de dépense	
99.B7.1O ‡↔ Traitement complexe de médecine intensive, 19321 points de dépense et plus	

99.B7.2P ‡↔ Traitement complexe de médecine intensive chez l'enfant (procédure de base), 19601 points de dépense et plus

ADRG H05**Laparotomie et interventions moyennement complexes sur la vésicule biliaire et les voies biliaires**

Procédure dans le tableau H05-1 ou Procédure dans le tableau H05-2 ou Procédure dans le tableau H05-3

DRG H05A**Laparotomie et interventions moyennement complexes sur la vésicule biliaire et les voies biliaires avec intervention complexe**

Procédure dans le tableau H05-3

DRG H05B**Laparotomie et interventions moyennement complexes sur la vésicule biliaire et les voies biliaires****Procédure H05-1**

54.11 ↔	Laparotomie exploratrice	54.12.99 ↔	Relaparotomie, autre
54.12.00 ↔	Relaparotomie, SAP	54.13 ↔	Laparotomie avec drainage
54.12.10 ↔	Laparotomie de second regard	54.19 ↔	Laparotomie, autre
54.12.11 ↔	Laparotomie de contrôle d'hémorragie post-opératoire		

Procédure H05-2

51.02 ↔	Cholécystostomie au trocart	51.49.11 ↔	Incision du canal cystique et des canaux hépatiques pour désobstruction, par chirurgie ouverte
51.03 ↔	Autre cholécystostomie	51.49.21 ↔	Incision du canal cystique et des canaux hépatiques pour désobstruction, par laparoscopie
51.04 ↔	Autre cholécystostomie	51.61 ↔	Excision de canal cystique persistant
51.41.11 ↔	Incision du cholédoque avec extraction de calcul, par chirurgie ouverte	51.62 ↔	Excision de l'ampoule de Vater (avec réimplantation du cholédoque)
51.41.21 ↔	Incision du cholédoque avec extraction de calcul, par laparoscopie	51.63 ↔	Autre excision du cholédoque
51.42.11 ↔	Incision du cholédoque avec autre désobstruction, par chirurgie ouverte	51.81 ↔	Dilatation du sphincter d'Oddi
51.42.21 ↔	Incision du cholédoque avec autre désobstruction, par laparoscopie	51.83 ↔	Sphinctéroplastie pancréatique
51.44.11 ↔	Incision du canal cystique et des canaux hépatiques pour extraction de calcul, par chirurgie ouverte	51.89 ↔	Autres opérations du sphincter d'Oddi
51.44.21 ↔	Incision du canal cystique et des canaux hépatiques pour extraction de calcul, par laparoscopie	51.91 ↔	Réparation de lacération de vésicule biliaire
		51.92 ↔	Fermeture de cholécystostomie
		51.93 ↔	Fermeture d'autre fistule biliaire

Procédure H05-3

51.31 ↔	Anastomose entre la vésicule biliaire et les voies hépatiques	51.39 ↔	Autres anastomoses des voies biliaires
51.32 ↔	Anastomose entre vésicule biliaire et intestin	51.43 ↔	Insertion de tube cholédocho-hépatique pour décompression
51.34 ↔	Anastomose entre vésicule biliaire et estomac	51.69 ↔	Excision d'autre canal biliaire
51.35 ↔	Autre anastomose de la vésicule biliaire	51.72 ↔	Cholédocoplastie
51.36 ↔	Cholédocho-entérostomie	51.94 ↔	Révision d'anastomose des voies biliaires
51.37 ↔	Anastomose entre canal hépatique et tractus gastro-intestinal	57.88 ↔	Autre anastomose vésicale

ADRG H06**Autres procédures opératoires sur le système hépatobiliaire et le pancréas**

Au moins un(e) Procédure dans le tableau H06-1 ou Procédure dans le tableau H06-2 et Procédure dans le tableau H06-3

DRG H06Z

Autres procédures opératoires sur le système hépatobiliaire et le pancréas

Procédure H06-1

03.21 ↔	Chordotomie percutanée	39.26.10 ↔	Autre pontage ou shunt vasculaire intra-abdominal, artères viscérales
03.29 ↔	Chordotomie, autre	39.26.11 ↔	Autre pontage ou shunt vasculaire intra-abdominal, aorte
33.33 ↔	Pneumopéritoine pour collapsus du poumon	39.26.12 ↔	Autre pontage ou shunt vasculaire intra-abdominal, artère rénale
34.03 ↔	Réouverture de thoracotomie	39.26.19 ↔	Autre pontage ou shunt vasculaire intra-abdominal, autres artères viscérales
34.06 ↔	Drainage de la cavité pleurale par voie thoroscopique	39.26.99 ↔	Autre pontage ou shunt vasculaire intra-abdominal, autre
34.21.00 ↔	Thoracoscopie transpleurale, SAP	39.27.00 ↔	Fistule artério-veineuse pour hémodialyse, SAP
34.21.10 ↔	Thoracoscopie transpleurale, première intervention	39.27.09 ↔	Fistule artério-veineuse pour hémodialyse, autre
34.21.20 ↔	Thoracoscopie transpleurale, réintervention	39.27.10 ↔	Mise en place d'une fistule artério-veineuse pour hémodialyse
34.21.99 ↔	Thoracoscopie transpleurale, autre	39.27.11 ↔	Mise en place d'une fistule artério-veineuse avec matériel allogène ou alloplastique pour hémodialyse
38.06.00 ↔	Incision d'artères abdominales, SAP	39.27.12 ↔	Mise en place d'une fistule AV à l'aide d'une prothèse hybride à deux composants, implantation transluminale percutanée du composant veineux, ainsi qu'implantation du greffon artériel par chirurgie ouverte
38.06.10 ↔	Incision d'artères viscérales, SAP	39.29.00 ↔	Autre pontage ou shunt vasculaire (périphérique), SAP
38.06.11 ↔	Incision du tronc coeliaque	39.29.10 ↔	Pontage ou shunt vasculaire d'artères de membre inférieur, SAP
38.06.12 ↔	Incision de l'artère gastrique	39.29.11 ↔	Shunt ou pontage vasculaire fémoro-fémoral
38.06.13 ↔	Incision de l'artère hépatique	39.29.12 ↔	Shunt ou pontage vasculaire fémoro-poplité
38.06.14 ↔	Incision de l'artère splénique	39.29.13 ↔	Shunt ou pontage vasculaire fémoro-crural
38.06.15 ↔	Incision de l'artère rénale	39.29.14 ↔	Shunt ou pontage vasculaire fémoro-pédieux
38.06.16 ↔	Incision de l'artère mésentérique	39.29.15 ↔	Shunt ou pontage vasculaire poplitéo-crural ou poplitéo-pédieux
38.06.17 ↔	Incision de l'artère lombaire	39.29.16 ↔	Pontage ou shunt vasculaire d'artères de la jambe et du pied
38.06.18 ↔	Incision de l'artère iliaque	39.29.19 ↔	Pontage ou shunt vasculaire d'artères de membre inférieur, autre
38.06.19 ↔	Incision d'artères viscérales, autre	39.29.20 ↔	Pontage ou shunt vasculaire d'artères de membre supérieur
38.06.99 ↔	Incision d'artères abdominales, autre	39.29.30 ↔	Autre pontage ou shunt vasculaire (périphérique), extra-anatomique, SAP
38.16.09 ↔	Endartériectomie et endoveinectomie de vaisseaux abdominaux, autre	39.29.31 ↔	Shunt ou pontage vasculaire sous-clavio-fémoral
38.16.11 ↔	Endartériectomie du tronc coeliaque	39.29.32 ↔	Shunt ou pontage vasculaire axillo-fémoral
38.16.12 ↔	Endartériectomie de l'artère gastrique	39.29.33 ↔	Pontage croisé fémoro-fémoral
38.16.13 ↔	Endartériectomie de l'artère hépatique	39.29.39 ↔	Autre pontage ou shunt vasculaire (périphérique), extra-anatomique, autre
38.16.14 ↔	Endartériectomie de l'artère splénique	39.29.40 ↔	Shunt ou pontage vasculaire de veines
38.16.15 ↔	Endartériectomie de l'artère rénale	39.29.80 ↔	Shunt peropératoire temporaire, SAP
38.16.16 ↔	Endartériectomie de l'artère mésentérique	39.29.81 ↔	Shunt peropératoire temporaire, artério-artériel
38.16.17 ↔	Endartériectomie de l'artère lombaire	39.29.82 ↔	Shunt peropératoire temporaire, artério-veineux
38.16.18 ↔	Endartériectomie de l'artère iliaque	39.29.89 ↔	Shunt peropératoire temporaire, autre
38.16.21 ↔	Endoveinectomie de la veine iliaque	39.29.99 ↔	Autre pontage ou shunt vasculaire (périphérique), autre
38.36.00 ↔	Réséction d'artères abdominales, avec anastomose, SAP	39.42.11 ↔	Ablation lors du remplacement de shunt artério-veineux pour hémodialyse
38.36.10 ↔	Réséction d'artères viscérales, avec anastomose, SAP	39.42.12 ↔	Révision sans remplacement de shunt artério-veineux pour hémodialyse
38.36.11 ↔	Réséction du tronc coeliaque, avec anastomose	39.43 ↔	Fermeture de shunt artério-veineux pour hémodialyse
38.36.12 ↔	Réséction de l'artère gastrique, avec anastomose	39.50.00 ↔	Angioplastie ou athérectomie d'autre(s) vaisseau(x) non-coronaire(s), SAP
38.36.13 ↔	Réséction de l'artère hépatique, avec anastomose	39.50.10 ↔	Angioplastie ou athérectomie d'autre(s) vaisseau(x) non-coronaire(s) par ballonnet, SAP
38.36.14 ↔	Réséction de l'artère splénique, avec anastomose	39.50.11 ↔	Angioplastie ou athérectomie d'autre(s) vaisseau(x) non-coronaire(s) par ballonnet simple
38.36.15 ↔	Réséction de l'artère rénale, avec anastomose	39.50.12 ↔	Angioplastie ou athérectomie d'autre(s) vaisseau(x) non-coronaire(s) par ballonnet à lames
38.36.16 ↔	Réséction de l'artère mésentérique, avec anastomose		
38.36.17 ↔	Réséction de l'artère iliaque, avec anastomose		
38.36.19 ↔	Réséction d'artères viscérales, avec anastomose, autre		
38.36.99 ↔	Réséction d'artères abdominales, avec anastomose, autre		
38.46 ↔	Réséction d'artères abdominales, avec remplacement		
38.86.00 ↔	Autre occlusion chirurgicale d'artères abdominales, SAP		
38.86.10 ↔	Autre occlusion chirurgicale d'artères viscérales, SAP		
38.86.11 ↔	Autre occlusion chirurgicale du tronc coeliaque		
38.86.12 ↔	Autre occlusion chirurgicale de l'artère gastrique		
38.86.13 ↔	Autre occlusion chirurgicale de l'artère hépatique		
38.86.14 ↔	Autre occlusion chirurgicale de l'artère splénique		
38.86.15 ↔	Autre occlusion chirurgicale de l'artère rénale		
38.86.16 ↔	Autre occlusion chirurgicale de l'artère mésentérique		
38.86.17 ↔	Autre occlusion chirurgicale de l'artère iliaque		
38.86.19 ↔	Autre occlusion chirurgicale d'artères viscérales, autre		
38.86.99 ↔	Autre occlusion chirurgicale d'artères abdominales, autre		
39.26.00 ↔	Autre pontage ou shunt vasculaire intra-abdominal, SAP		

39.50.13 ↔	Angioplastie ou athérectomie d'autre(s) vaisseau(x) non-coronaire(s) par ballonnet de cryoplastie	39.56.64 ↔	Réparation de veines superficielles de la cuisse avec patch de tissu
39.50.14 ↔	Angioplastie ou athérectomie d'autre(s) vaisseau(x) non-coronaire(s) par ballonnet à élution médicamenteuse	39.56.69 ↔	Réparation de vaisseaux du membre inférieur avec patch de tissu, autre
39.50.19 ↔	Angioplastie ou athérectomie d'autre(s) vaisseau(x) non-coronaire(s) par autre ballonnet	39.56.99 ↔	Réparation de vaisseau sanguin avec patch de tissu (plastie), autre
39.50.20 ↔	Angioplastie par laser à lame d'autre(s) vaisseau(x) non-coronaire(s)	39.57.00 ↔	Réparation de vaisseau sanguin avec patch synthétique (plastie), SAP
39.50.21 ↔	Angioplastie, thrombectomie d'autre(s) vaisseau(x) non-coronaire(s)	39.57.10 ↔	Réparation de vaisseaux de la tête et du cou avec patch synthétique, SAP
39.50.99 ↔	Angioplastie ou athérectomie d'autre(s) vaisseau(x) non-coronaire(s), autre	39.57.11 ↔	Réparation de vaisseaux intracrâniens avec patch synthétique
39.52.99 ↔	Autre réparation d'anévrisme, autre	39.57.12 ↔	Réparation d'artères extracrâniennes de la tête et du cou avec patch synthétique
39.56.00 ↔	Réparation de vaisseau sanguin, avec patch de tissu (plastie), SAP	39.57.13 ↔	Réparation de la veine jugulaire avec patch synthétique
39.56.10 ↔	Réparation de vaisseaux de la tête et du cou avec patch de tissu, SAP	39.57.19 ↔	Réparation de vaisseaux de la tête et du cou avec patch synthétique, autre
39.56.11 ↔	Réparation de vaisseaux intracrâniens avec patch de tissu	39.57.20 ↔	Réparation de vaisseaux du membre supérieur avec patch synthétique, SAP
39.56.12 ↔	Réparation de la veine jugulaire avec patch de tissu	39.57.21 ↔	Réparation d'artères du membre supérieur avec patch synthétique
39.56.19 ↔	Réparation de vaisseaux de la tête et du cou avec patch de tissu, autre	39.57.22 ↔	Réparation de la veine sous-clavière, de la veine axillaire et de la veine brachio-céphalique avec patch synthétique
39.56.20 ↔	Réparation de vaisseaux du membre supérieur avec patch de tissu, SAP	39.57.23 ↔	Réparation d'autres veines profondes du membre supérieur avec patch synthétique
39.56.21 ↔	Réparation d'artères du membre supérieur avec patch de tissu	39.57.29 ↔	Réparation de vaisseaux du membre supérieur avec patch synthétique, autre
39.56.22 ↔	Réparation de la veine sous-clavière, de la veine axillaire et de la veine brachio-céphalique avec patch de tissu	39.57.30 ↔	Réparation de vaisseaux thoraciques avec patch synthétique, SAP
39.56.23 ↔	Réparation d'autres veines profondes du membre supérieur avec patch de tissu	39.57.31 ↔	Réparation de l'aorte thoracique avec patch synthétique
39.56.29 ↔	Réparation de vaisseaux du membre supérieur avec patch de tissu, autre	39.57.32 ↔	Réparation de la veine pulmonaire avec patch synthétique
39.56.30 ↔	Réparation de vaisseaux thoraciques avec patch de tissu, SAP	39.57.33 ↔	Réparation de la veine cave supérieure avec patch synthétique
39.56.31 ↔	Réparation de l'aorte thoracique avec patch de tissu	39.57.39 ↔	Réparation de vaisseaux thoraciques avec patch synthétique, autre
39.56.32 ↔	Réparation de la veine pulmonaire avec patch de tissu	39.57.40 ↔	Réparation d'artères abdominales avec patch synthétique, SAP
39.56.33 ↔	Réparation de la veine cave supérieure avec patch de tissu	39.57.41 ↔	Réparation de l'aorte abdominale avec patch synthétique
39.56.39 ↔	Réparation de vaisseaux thoraciques avec patch de tissu, autre	39.57.42 ↔	Réparation du tronc coeliaque avec patch synthétique
39.56.40 ↔	Réparation d'artères abdominales avec patch de tissu, SAP	39.57.43 ↔	Réparation de l'artère gastrique avec patch synthétique
39.56.41 ↔	Réparation de l'aorte abdominale avec patch de tissu	39.57.44 ↔	Réparation de l'artère hépatique avec patch synthétique
39.56.42 ↔	Réparation du tronc coeliaque avec patch de tissu	39.57.45 ↔	Réparation de l'artère splénique avec patch synthétique
39.56.43 ↔	Réparation de l'artère gastrique avec patch de tissu	39.57.46 ↔	Réparation de l'artère rénale avec patch synthétique
39.56.44 ↔	Réparation de l'artère hépatique avec patch de tissu	39.57.47 ↔	Réparation de l'artère mésentérique avec patch synthétique
39.56.45 ↔	Réparation de l'artère splénique avec patch de tissu	39.57.48 ↔	Réparation de l'artère iliaque avec patch synthétique
39.56.46 ↔	Réparation de l'artère rénale avec patch de tissu	39.57.49 ↔	Réparation d'artères abdominales avec patch synthétique, autre
39.56.47 ↔	Réparation de l'artère mésentérique avec patch de tissu	39.57.50 ↔	Réparation de veines abdominales avec patch synthétique, SAP
39.56.48 ↔	Réparation de l'artère iliaque avec patch de tissu	39.57.51 ↔	Réparation de la veine cave inférieure avec patch synthétique
39.56.49 ↔	Réparation d'artères abdominales avec patch de tissu, autre	39.57.52 ↔	Réparation de la veine iliaque avec patch synthétique
39.56.50 ↔	Réparation de veines abdominales avec patch de tissu, SAP	39.57.59 ↔	Réparation de veines abdominales avec patch synthétique, autre
39.56.51 ↔	Réparation de la veine cave inférieure avec patch de tissu	39.57.60 ↔	Réparation de vaisseaux du membre inférieur avec patch synthétique, SAP
39.56.52 ↔	Réparation de la veine iliaque avec patch de tissu	39.57.61 ↔	Réparation d'artères du membre inférieur avec patch synthétique
39.56.59 ↔	Réparation de veines abdominales avec patch de tissu, autre	39.57.62 ↔	Réparation de la veine fémorale et de la veine poplitée avec patch synthétique
39.56.60 ↔	Réparation de vaisseaux du membre inférieur avec patch de tissu, SAP		
39.56.61 ↔	Réparation d'artères du membre inférieur avec patch de tissu		
39.56.62 ↔	Réparation de la veine fémorale et de la veine poplitée avec patch de tissu		
39.56.63 ↔	Réparation d'autres veines profondes du membre inférieur avec patch de tissu		

39.57.63 ↔	Réparation d'autres veines profondes du membre inférieur avec patch synthétique	39.73.00 ↔	Implantation endovasculaire d'une endoprothèse (stent graft) dans l'aorte thoracique et thoraco-abdominale, SAP
39.57.64 ↔	Réparation de veines superficielles de la cuisse avec patch synthétique	39.73.09 ↔	Implantation endovasculaire d'une endoprothèse (stent graft) dans l'aorte thoracique et thoraco-abdominale, autre
39.57.69 ↔	Réparation de vaisseaux du membre inférieur avec patch synthétique, autre	39.73.36 ↔	Implantation endovasculaire d'endoprothèses (stents grafts) dans l'aorte thoracique, avec réparation d'une branche vasculaire par technique de greffe parallèle
39.57.99 ↔	Réparation de vaisseau sanguin avec patch synthétique (plastie), autre	39.73.37 ↔	Implantation endovasculaire d'endoprothèses (stents grafts) dans l'aorte thoracique, avec réparation de 2 branches vasculaires et plus par technique de greffe parallèle
39.58 ↔	Réparation de vaisseau sanguin, avec patch de type non précisé	39.73.46 ↔	Implantation endovasculaire d'endoprothèses (stents grafts) dans l'aorte thoraco-abdominale, avec réparation d'une branche vasculaire par technique de greffe parallèle
39.71.00 ↔	Implantation endovasculaire d'une endoprothèse (stent graft) dans l'aorte abdominale, SAP	39.73.47 ↔	Implantation endovasculaire d'endoprothèses (stents grafts) dans l'aorte thoraco-abdominale, avec réparation de 2 branches vasculaires et plus par technique de greffe parallèle
39.71.09 ↔	Implantation endovasculaire d'une endoprothèse (stent graft) dans l'aorte abdominale, autre	39.75.01 ↔	Intervention vasculaire percutanée transluminale, autres vaisseaux, ablation de corps étranger par cathéter d'extraction, à panier, etc.
39.71.31 ↔	Implantation endovasculaire d'endoprothèses (stents grafts): stent aorte abdominale, avec réparation d'une branche vasculaire par technique de la cheminée	39.75.10 ↔	Intervention vasculaire transluminale percutanée, autres vaisseaux, emploi de systèmes de cathéters pour recanalisation d'obstructions totales
39.71.32 ↔	Implantation endovasculaire d'endoprothèses (stents grafts): stent aorte abdominale, avec réparation de deux branches vasculaires ou plus par technique de la cheminée	39.75.11 ↔	Intervention vasculaire transluminale percutanée, autres vaisseaux, thrombectomie à lame rotative
39.72.00 ↔	Réparation ou occlusion endovasculaire des vaisseaux de la tête et du cou, SAP	39.75.12 ↔	Intervention vasculaire transluminale percutanée, autres vaisseaux, angioplastie au laser
39.72.10 ↔	Embolisation sélective de vaisseaux intracrâniens, SAP	39.75.13 ↔	Intervention vasculaire transluminale percutanée, autres vaisseaux, emploi de système anti-embolique (vaisseaux périphériques ou viscéraux)
39.72.11 ↔	Embolisation sélective de vaisseaux intracrâniens, avec particules ou spires métalliques	39.75.14 ↔	Intervention vasculaire transluminale percutanée, autres vaisseaux, athérectomie
39.72.12 ↔	Embolisation sélective de vaisseaux intracrâniens, avec liquides embolisants, ballonnets détachables ou filtres (parapluie)	39.75.15 ↔	Intervention vasculaire transluminale percutanée, autres vaisseaux, thrombolyse sélective
39.72.14 ↔	Embolisation sélective de vaisseaux intracrâniens, avec matériel embolisant adhésif	39.75.16 ↔	Intervention vasculaire transluminale percutanée, autres vaisseaux, thrombolyse sélective, assistance échographique
39.72.19 ↔	Embolisation sélective de vaisseaux intracrâniens, autre	39.75.30 ↔	Augmentation de la perfusion cérébrale par clampage endoaortique partiel à ballonnet
39.72.20 ↔	Embolisation sélective de vaisseaux extracrâniens de la tête et du cou, SAP	39.76.50 ↔	Thrombolyse percutanée sélective de vaisseaux extracrâniens de la tête et du cou
39.72.21 ↔	Embolisation sélective de vaisseaux extracrâniens de la tête et du cou, avec particules ou spires métalliques	39.76.70 ↔	Extraction endovasculaire percutanée de corps étranger de vaisseaux extracrâniens de la tête et du cou
39.72.22 ↔	Embolisation sélective de vaisseaux extracrâniens de la tête et du cou avec liquides embolisants, ballonnets détachables ou filtres (parapluie)	39.77.50 ↔	Thrombolyse percutanée sélective de vaisseau(x) intracrânien(s)
39.72.24 ↔	Embolisation sélective de vaisseaux extracrâniens de la tête et du cou, avec matériel embolisant adhésif	39.77.70 ↔	Extraction endovasculaire percutanée de corps étranger de vaisseau(x) intracrânien(s)
39.72.29 ↔	Embolisation sélective de vaisseaux extracrâniens de la tête et du cou, autre	39.79.21 ↔	Embolisation ou occlusion par coils, vaisseaux du membre supérieur
39.72.30 ↔	Embolisation transluminale percutanée de malformation vasculaire par microcathéter, SAP	39.79.22 ↔	Embolisation ou occlusion par coils, aorte
39.72.31 ↔	Embolisation transluminale percutanée de malformation vasculaire par microcathéter, utilisation d'un microcathéter	39.79.24 ↔	Embolisation ou occlusion par coils, vaisseaux thoraciques
39.72.32 ↔	Embolisation transluminale percutanée de malformation vasculaire par microcathéter, utilisation de deux microcathéters	39.79.25 ↔	Embolisation ou occlusion par coils, vaisseaux viscéraux
39.72.33 ↔	Embolisation transluminale percutanée de malformation vasculaire par microcathéter, utilisation de trois microcathéters	39.79.26 ↔	Embolisation ou occlusion par coils, vaisseaux abdominaux
39.72.34 ↔	Embolisation transluminale percutanée de malformation vasculaire par microcathéter, utilisation de quatre microcathéters	39.79.27 ↔	Embolisation ou occlusion par coils, vaisseaux du membre inférieur
39.72.35 ↔	Embolisation transluminale percutanée de malformation vasculaire par microcathéter, utilisation de cinq microcathéters	39.79.28 ↔	Embolisation ou occlusion par coils, vaisseaux rachidiens
39.72.36 ↔	Embolisation transluminale percutanée de malformation vasculaire par microcathéter, utilisation de 6 microcathéters et plus	39.79.29 ↔	Embolisation ou occlusion par coils, autres vaisseaux, autre
39.72.99 ↔	Réparation ou occlusion endovasculaire des vaisseaux de la tête et du cou, autre	39.79.30 ↔	Embolisation sélective par liquides embolisants, autres vaisseaux, SAP
		39.79.31 ↔	Embolisation sélective par liquides embolisants, vaisseaux du membre supérieur

39.79.32 ↔ Embolisation sélective par liquides embolisants, aorte	39.79.74 ↔ Fermeture d'artères par cathéter au laser, vaisseaux thoraciques
39.79.34 ↔ Embolisation sélective par liquides embolisants, vaisseaux thoraciques	39.79.75 ↔ Fermeture d'artères par cathéter au laser, vaisseaux du membre inférieur
39.79.35 ↔ Embolisation sélective par liquides embolisants, vaisseaux viscéraux	39.79.76 ↔ Fermeture d'artères par cathéter au laser, vaisseaux viscéraux
39.79.36 ↔ Embolisation sélective par liquides embolisants, vaisseaux abdominaux	39.79.77 ↔ Fermeture d'artères par cathéter au laser, vaisseaux abdominaux
39.79.37 ↔ Embolisation sélective par liquides embolisants, vaisseaux du membre inférieur	39.79.79 ↔ Fermeture d'artères par cathéter au laser, autres vaisseaux, autre
39.79.38 ↔ Embolisation sélective par liquides embolisants, vaisseaux rachidiens	39.79.80 ↔ Fermeture d'artères par cathéter à radiofréquence, autres vaisseaux, SAP
39.79.39 ↔ Embolisation sélective par liquides embolisants, autres vaisseaux, autre	39.79.81 ↔ Fermeture d'artères par cathéter à radiofréquence, artères du membre supérieur
39.79.40 ↔ Embolisation sélective par ballonnets détachables, autres vaisseaux, SAP	39.79.82 ↔ Fermeture d'artères par cathéter à radiofréquence, aorte
39.79.41 ↔ Embolisation sélective par ballonnets détachables, vaisseaux du membre supérieur	39.79.84 ↔ Fermeture d'artères par cathéter à radiofréquence, vaisseaux thoraciques
39.79.42 ↔ Embolisation sélective par ballonnets détachables, aorte	39.79.85 ↔ Fermeture d'artères par cathéter à radiofréquence, vaisseaux du membre inférieur
39.79.44 ↔ Embolisation sélective par ballonnets détachables, vaisseaux thoraciques	39.79.86 ↔ Fermeture d'artères par cathéter à radiofréquence, vaisseaux viscéraux
39.79.45 ↔ Embolisation sélective par ballonnets détachables, vaisseaux viscéraux	39.79.87 ↔ Fermeture d'artères par cathéter à radiofréquence, vaisseaux abdominaux
39.79.46 ↔ Embolisation sélective par ballonnets détachables, vaisseaux abdominaux	39.79.89 ↔ Fermeture d'artères par cathéter à radiofréquence, autres vaisseaux, autre
39.79.47 ↔ Embolisation sélective par ballonnets détachables, vaisseaux rachidiens	39.7A.22 ↔ Implantation endovasculaire d'endoprothèses (stents grafts) dans l'artère du bassin, avec réparation d'une branche vasculaire par technique de greffe parallèle
39.79.48 ↔ Embolisation sélective par ballonnets détachables, vaisseaux du membre inférieur	39.7A.31 ↔ Implantation endovasculaire d'endoprothèses (stents grafts) dans la veine cave
39.79.49 ↔ Embolisation sélective par ballonnets détachables, autres vaisseaux, autre	39.7A.32 ↔ Implantation endovasculaire d'endoprothèses (stents grafts) dans la veine porte
39.79.50 ↔ Embolisation sélective par filtres (parapluie), autres vaisseaux, SAP	39.7A.41 ↔ Implantation endovasculaire d'endoprothèses (stents grafts) dans des vaisseaux rénaux
39.79.51 ↔ Embolisation sélective par filtres (parapluie), vaisseaux du membre supérieur	39.B1.09 ↔ Implantation transluminale (percutanée) de stents sans libération de substance médicamenteuse, autre
39.79.52 ↔ Embolisation sélective par filtres (parapluie), aorte	39.B1.11 ↔ Implantation transluminale (percutanée) de stents sans libération de substance médicamenteuse, vaisseaux intracrâniens
39.79.54 ↔ Embolisation sélective par filtres (parapluie), vaisseaux thoraciques	39.B1.22 ↔ Implantation transluminale (percutanée) de stents sans libération de substance médicamenteuse, artère carotide SAP
39.79.55 ↔ Embolisation sélective par filtres (parapluie), vaisseaux viscéraux	39.B1.23 ↔ Implantation transluminale (percutanée) de stents sans libération de substance médicamenteuse, artère carotide commune
39.79.56 ↔ Embolisation sélective par filtres (parapluie), vaisseaux abdominaux	39.B1.25 ↔ Implantation transluminale (percutanée) de stents sans libération de substance médicamenteuse, artère carotide interne extracrânienne
39.79.57 ↔ Embolisation sélective par filtres (parapluie), vaisseaux du membre inférieur	39.B1.26 ↔ Implantation transluminale (percutanée) de stents sans libération de substance médicamenteuse, artère carotide interne extracrânienne avec artère carotide commune
39.79.58 ↔ Embolisation sélective par filtres (parapluie), vaisseaux rachidiens	39.B1.27 ↔ Implantation transluminale (percutanée) de stents sans libération de substance médicamenteuse, artère carotide externe
39.79.59 ↔ Embolisation sélective par filtres (parapluie), autres vaisseaux, autre	39.B1.28 ↔ Implantation transluminale (percutanée) de stents sans libération de substance médicamenteuse, artère vertébrale extracrânienne
39.79.60 ↔ Embolisation sélective par particules, autres vaisseaux, SAP	39.B1.31 ↔ Implantation transluminale (percutanée) de stents sans libération de substance médicamenteuse, vaisseaux de l'épaule et du bras
39.79.61 ↔ Embolisation sélective par particules, vaisseaux du membre supérieur	39.B1.51 ↔ Implantation transluminale (percutanée) de stents sans libération de substance médicamenteuse, vaisseaux de l'avant-bras
39.79.62 ↔ Embolisation sélective par particules, aorte	39.B1.71 ↔ Implantation transluminale (percutanée) de stents sans libération de substance médicamenteuse, aorte
39.79.64 ↔ Embolisation sélective par particules, vaisseaux thoraciques	39.B1.74 ↔ Implantation transluminale (percutanée) de stents sans libération de substance médicamenteuse, isthme aortique
39.79.65 ↔ Embolisation sélective par particules, vaisseaux viscéraux	
39.79.66 ↔ Embolisation sélective par particules, vaisseaux abdominaux	
39.79.67 ↔ Embolisation sélective par particules, vaisseaux du membre inférieur	
39.79.68 ↔ Embolisation sélective par particules, vaisseaux rachidiens	
39.79.69 ↔ Embolisation sélective par particules, autres vaisseaux, autre	
39.79.70 ↔ Fermeture d'artères par cathéter au laser, autres vaisseaux, SAP	
39.79.71 ↔ Fermeture d'artères par cathéter au laser, artères du membre supérieur	
39.79.72 ↔ Fermeture d'artères par cathéter au laser, aorte	

39.B1.81 ↔	Implantation transluminale (percutanée) de stents sans libération de substance médicamenteuse, autres vaisseaux thoraciques	39.B2.81 ↔	Implantation transluminale (percutanée) de stents avec libération de substance médicamenteuse, autres vaisseaux thoraciques
39.B1.A4 ↔	Implantation transluminale (percutanée) de stents sans libération de substance médicamenteuse, artère pulmonaire	39.B2.A4 ↔	Implantation transluminale (percutanée) de stents avec libération de substance médicamenteuse, artère pulmonaire
39.B1.C1 ↔	Implantation transluminale (percutanée) de stents sans libération de substance médicamenteuse, autres artères abdominales et pelviennes	39.B2.C1 ↔	Implantation transluminale (percutanée) de stents avec libération de substance médicamenteuse, autres artères abdominales et pelviennes
39.B1.D1 ↔	Implantation transluminale (percutanée) de stents sans libération de substance médicamenteuse, vaisseaux viscéraux	39.B2.D1 ↔	Implantation transluminale (percutanée) de stents avec libération de substance médicamenteuse, vaisseaux viscéraux
39.B1.G1 ↔	Implantation transluminale (percutanée) de stents sans libération de substance médicamenteuse, artères de la cuisse	39.B2.G1 ↔	Implantation transluminale (percutanée) de stents avec libération de substance médicamenteuse, artères de la cuisse
39.B1.H1 ↔	Implantation transluminale (percutanée) de stents sans libération de substance médicamenteuse, vaisseaux de la jambe	39.B2.H1 ↔	Implantation transluminale (percutanée) de stents avec libération de substance médicamenteuse, vaisseaux de la jambe
39.B1.J3 ↔	Implantation transluminale (percutanée) de stents sans libération de substance médicamenteuse, veine pulmonaire	39.B2.J3 ↔	Implantation transluminale (percutanée) de stents avec libération de substance médicamenteuse, veine pulmonaire
39.B1.J7 ↔	Implantation transluminale (percutanée) de stents sans libération de substance médicamenteuse, veine cave	39.B2.J7 ↔	Implantation transluminale (percutanée) de stents avec libération de substance médicamenteuse, veine cave
39.B1.JB ↔	Implantation transluminale (percutanée) de stents sans libération de substance médicamenteuse, autres veines abdominales et pelviennes	39.B2.JB ↔	Implantation transluminale (percutanée) de stents avec libération de substance médicamenteuse, autres veines abdominales et pelviennes
39.B1.JF ↔	Implantation transluminale (percutanée) de stents sans libération de substance médicamenteuse, veines de la cuisse	39.B2.JF ↔	Implantation transluminale (percutanée) de stents avec libération de substance médicamenteuse, veines de la cuisse
39.B1.JI ↔	Implantation transluminale (percutanée) de stents sans libération de substance médicamenteuse, veine porte	39.B2.JI ↔	Implantation transluminale (percutanée) de stents avec libération de substance médicamenteuse, veine porte
39.B1.L1 ↔	Implantation transluminale (percutanée) de stents sans libération de substance médicamenteuse, vaisseaux rachidiens	39.B2.L1 ↔	Implantation transluminale (percutanée) de stents avec libération de substance médicamenteuse, vaisseaux rachidiens
39.B2.09 ↔	Implantation transluminale (percutanée) de stents avec libération de substance médicamenteuse, autre	39.B3.09 ↔	Implantation transluminale (percutanée) de stents couverts sans libération de substance médicamenteuse, autre
39.B2.11 ↔	Implantation transluminale (percutanée) de stents avec libération de substance médicamenteuse, vaisseaux intracrâniens	39.B3.11 ↔	Implantation transluminale (percutanée) de stents couverts sans libération de substance médicamenteuse, vaisseaux intracrâniens
39.B2.22 ↔	Implantation transluminale (percutanée) de stents avec libération de substance médicamenteuse, artère carotide SAP	39.B3.22 ↔	Implantation transluminale (percutanée) de stents couverts sans libération de substance médicamenteuse, artère carotide SAP
39.B2.23 ↔	Implantation transluminale (percutanée) de stents avec libération de substance médicamenteuse, artère carotide commune	39.B3.23 ↔	Implantation transluminale (percutanée) de stents couverts sans libération de substance médicamenteuse, artère carotide commune
39.B2.25 ↔	Implantation transluminale (percutanée) de stents avec libération de substance médicamenteuse, artère carotide interne extracrânienne	39.B3.25 ↔	Implantation transluminale (percutanée) de stents couverts sans libération de substance médicamenteuse, artère carotide interne extracrânienne
39.B2.26 ↔	Implantation transluminale (percutanée) de stents avec libération de substance médicamenteuse, artère carotide interne extracrânienne avec artère carotide commune	39.B3.26 ↔	Implantation transluminale (percutanée) de stents couverts sans libération de substance médicamenteuse, artère carotide interne extracrânienne avec artère carotide commune
39.B2.27 ↔	Implantation transluminale (percutanée) de stents avec libération de substance médicamenteuse, artère carotide externe	39.B3.27 ↔	Implantation transluminale (percutanée) de stents couverts sans libération de substance médicamenteuse, artère carotide externe
39.B2.28 ↔	Implantation transluminale (percutanée) de stents avec libération de substance médicamenteuse, artère vertébrale extracrânienne	39.B3.28 ↔	Implantation transluminale (percutanée) de stents couverts sans libération de substance médicamenteuse, artère vertébrale extracrânienne
39.B2.31 ↔	Implantation transluminale (percutanée) de stents avec libération de substance médicamenteuse, vaisseaux de l'épaule et du bras	39.B3.31 ↔	Implantation transluminale (percutanée) de stents couverts sans libération de substance médicamenteuse, vaisseaux de l'épaule et du bras
39.B2.51 ↔	Implantation transluminale (percutanée) de stents avec libération de substance médicamenteuse, vaisseaux de l'avant-bras	39.B3.51 ↔	Implantation transluminale (percutanée) de stents couverts sans libération de substance médicamenteuse, vaisseaux de l'avant-bras
39.B2.71 ↔	Implantation transluminale (percutanée) de stents avec libération de substance médicamenteuse, aorte		
39.B2.74 ↔	Implantation transluminale (percutanée) de stents avec libération de substance médicamenteuse, isthme aortique		

- 39.B3.81 ↔ Implantation transluminale (percutanée) de stents couverts par voie transluminale percutanée sans libération de substance médicamenteuse, autres vaisseaux thoraciques
- 39.B3.C1 ↔ Implantation transluminale (percutanée) de stents couverts sans libération de substance médicamenteuse, autres artères abdominales et pelviennes
- 39.B3.D1 ↔ Implantation transluminale (percutanée) de stents couverts sans libération de substance médicamenteuse, vaisseaux viscéraux
- 39.B3.G1 ↔ Implantation transluminale (percutanée) de stents couverts sans libération de substance médicamenteuse, artères de la cuisse
- 39.B3.H1 ↔ Implantation transluminale (percutanée) de stents couverts sans libération de substance médicamenteuse, vaisseaux de la jambe
- 39.B3.J7 ↔ Implantation transluminale (percutanée) de stents couverts sans libération de substance médicamenteuse, veine cave
- 39.B3.JB ↔ Implantation transluminale (percutanée) de stents couverts sans libération de substance médicamenteuse, autres veines abdominales et pelviennes
- 39.B3.JF ↔ Implantation transluminale (percutanée) de stents couverts sans libération de substance médicamenteuse, veines de la cuisse
- 39.B3.JI ↔ Implantation transluminale (percutanée) de stents couverts sans libération de substance médicamenteuse, veine porte
- 39.B3.L1 ↔ Implantation transluminale (percutanée) de stents couverts sans libération de substance médicamenteuse, vaisseaux rachidiens
- 39.B4.09 ↔ Implantation transluminale (percutanée) de stents couverts avec libération de substance médicamenteuse, autre
- 39.B4.11 ↔ Implantation transluminale (percutanée) de stents couverts avec libération de substance médicamenteuse, vaisseaux intracrâniens
- 39.B4.22 ↔ Implantation transluminale (percutanée) de stents couverts avec libération de substance médicamenteuse, artère carotide SAP
- 39.B4.23 ↔ Implantation transluminale (percutanée) de stents couverts avec libération de substance médicamenteuse, artère carotide commune
- 39.B4.25 ↔ Implantation transluminale (percutanée) de stents couverts avec libération de substance médicamenteuse, artère carotide interne extracrânienne
- 39.B4.26 ↔ Implantation transluminale (percutanée) de stents couverts avec libération de substance médicamenteuse, artère carotide interne extracrânienne avec artère carotide commune
- 39.B4.27 ↔ Implantation transluminale (percutanée) de stents couverts avec libération de substance médicamenteuse, artère carotide externe
- 39.B4.28 ↔ Implantation transluminale (percutanée) de stents couverts avec libération de substance médicamenteuse, artère vertébrale extracrânienne
- 39.B4.31 ↔ Implantation transluminale (percutanée) de stents couverts avec libération de substance médicamenteuse, vaisseaux de l'épaule et du bras
- 39.B4.51 ↔ Implantation transluminale (percutanée) de stents couverts avec libération de substance médicamenteuse, vaisseaux de l'avant-bras
- 39.B4.81 ↔ Implantation transluminale (percutanée) de stents couverts avec libération de substance médicamenteuse, autres vaisseaux thoraciques
- 39.B4.C1 ↔ Implantation transluminale (percutanée) de stents couverts avec libération de substance médicamenteuse, autres artères abdominales et pelviennes
- 39.B4.D1 ↔ Implantation transluminale (percutanée) de stents couverts avec libération de substance médicamenteuse, vaisseaux viscéraux
- 39.B4.G1 ↔ Implantation transluminale (percutanée) de stents couverts avec libération de substance médicamenteuse, artères de la cuisse
- 39.B4.H1 ↔ Implantation transluminale (percutanée) de stents couverts avec libération de substance médicamenteuse, vaisseaux de la jambe
- 39.B4.J7 ↔ Implantation transluminale (percutanée) de stents couverts avec libération de substance médicamenteuse, veine cave
- 39.B4.JB ↔ Implantation transluminale (percutanée) de stents couverts avec libération de substance médicamenteuse, autres veines abdominales et pelviennes
- 39.B4.JF ↔ Implantation transluminale (percutanée) de stents couverts avec libération de substance médicamenteuse, veines de la cuisse
- 39.B4.JI ↔ Implantation transluminale (percutanée) de stents couverts avec libération de substance médicamenteuse, veine porte
- 39.B4.L1 ↔ Implantation transluminale (percutanée) de stents couverts avec libération de substance médicamenteuse, vaisseaux rachidiens
- 39.B5.09 ↔ Implantation transluminale (percutanée) de stents Cheatham-Platinum non couverts, autre
- 39.B5.11 ↔ Implantation transluminale (percutanée) de stents Cheatham-Platinum non couverts, vaisseaux intracrâniens
- 39.B5.22 ↔ Implantation transluminale (percutanée) de stents Cheatham-Platinum non couverts, artère carotide SAP
- 39.B5.23 ↔ Implantation transluminale (percutanée) de stents Cheatham-Platinum non couverts, artère carotide commune
- 39.B5.25 ↔ Implantation transluminale (percutanée) de stents Cheatham-Platinum non couverts, artère carotide interne extracrânienne
- 39.B5.26 ↔ Implantation transluminale (percutanée) de stents Cheatham-Platinum non couverts, artère carotide interne extracrânienne avec artère carotide commune
- 39.B5.27 ↔ Implantation transluminale (percutanée) de stents Cheatham-Platinum non couverts, artère carotide externe
- 39.B5.31 ↔ Implantation transluminale (percutanée) de stents Cheatham-Platinum non couverts avec libération de substance médicamenteuse, vaisseaux de l'épaule et du bras
- 39.B5.51 ↔ Implantation transluminale (percutanée) de stents Cheatham-Platinum non couverts avec libération de substance médicamenteuse, vaisseaux de l'avant-bras
- 39.B5.71 ↔ Implantation transluminale (percutanée) de stents Cheatham-Platinum non couverts, aorte
- 39.B5.74 ↔ Implantation transluminale (percutanée) de stents Cheatham-Platinum non couverts, isthme aortique
- 39.B5.81 ↔ Implantation transluminale (percutanée) de stents Cheatham-Platinum non couverts, autres vaisseaux thoraciques
- 39.B5.C1 ↔ Implantation transluminale (percutanée) de stents Cheatham-Platinum non couverts, autres artères abdominales et pelviennes
- 39.B5.D1 ↔ Implantation transluminale (percutanée) de stents Cheatham-Platinum non couverts, vaisseaux viscéraux

39.B5.G1 ↔	Implantation transluminale (percutanée) de stents Cheatham-Platinum non couverts, artères de la cuisse	39.B6.L1 ↔	Implantation transluminale (percutanée) de stents Cheatham-Platinum couverts, vaisseaux rachidiens
39.B5.H1 ↔	Implantation transluminale (percutanée) de stents Cheatham-Platinum non couverts, vaisseaux de la jambe	39.B7.09 ↔	Implantation transluminale (percutanée) de stents à grand lumen non couverts, autre
39.B5.J7 ↔	Implantation transluminale (percutanée) de stents Cheatham-Platinum non couverts, veine cave	39.B7.11 ↔	Implantation transluminale (percutanée) de stents à grand lumen non couverts, vaisseaux intracrâniens
39.B5.JB ↔	Implantation transluminale (percutanée) de stents Cheatham-Platinum non couverts, autres veines abdominales et pelviennes	39.B7.22 ↔	Implantation transluminale (percutanée) de stents à grand lumen non couverts, artère carotide SAP
39.B5.JF ↔	Implantation transluminale (percutanée) de stents Cheatham-Platinum non couverts, veines de la cuisse	39.B7.23 ↔	Implantation transluminale (percutanée) de stents à grand lumen non couverts, artère carotide commune
39.B5.JI ↔	Implantation transluminale (percutanée) de stents Cheatham-Platinum non couverts, veine porte	39.B7.25 ↔	Implantation transluminale (percutanée) de stents à grand lumen non couverts, artère carotide interne extracrânienne
39.B5.L1 ↔	Implantation transluminale (percutanée) de stents Cheatham-Platinum non couverts, vaisseaux rachidiens	39.B7.26 ↔	Implantation transluminale (percutanée) de stents à grand lumen non couverts, artère carotide interne extracrânienne avec artère carotide commune
39.B6.09 ↔	Implantation transluminale (percutanée) de stents Cheatham-Platinum couverts, autre	39.B7.27 ↔	Implantation transluminale (percutanée) de stents à grand lumen non couverts, artère carotide externe
39.B6.11 ↔	Implantation transluminale (percutanée) de stents Cheatham-Platinum couverts, vaisseaux intracrâniens	39.B7.28 ↔	Implantation transluminale (percutanée) de stents à grand lumen non couverts, artère vertébrale extracrânienne
39.B6.22 ↔	Implantation transluminale (percutanée) de stents Cheatham-Platinum couverts, artère carotide SAP	39.B7.31 ↔	Implantation transluminale (percutanée) de stents à grand lumen non couverts, vaisseaux de l'épaule et du bras
39.B6.23 ↔	Implantation transluminale (percutanée) de stents Cheatham-Platinum couverts, artère carotide commune	39.B7.51 ↔	Implantation transluminale (percutanée) de stents à grand lumen non couverts, vaisseaux de l'avant-bras
39.B6.25 ↔	Implantation transluminale (percutanée) de stents Cheatham-Platinum couverts, artère carotide interne extracrânienne	39.B7.71 ↔	Implantation transluminale (percutanée) de stents à grand lumen non couverts, aorte
39.B6.26 ↔	Implantation transluminale (percutanée) de stents Cheatham-Platinum couverts, artère carotide interne extracrânienne avec artère carotide commune	39.B7.74 ↔	Implantation transluminale (percutanée) de stents à grand lumen non couverts, isthme aortique
39.B6.27 ↔	Implantation transluminale (percutanée) de stents Cheatham-Platinum couverts, artère carotide externe	39.B7.81 ↔	Implantation transluminale (percutanée) de stents à grand lumen non couverts, autres vaisseaux thoraciques
39.B6.31 ↔	Implantation transluminale (percutanée) de stents Cheatham-Platinum couverts avec libération de substance médicamenteuse, vaisseaux de l'épaule et du bras	39.B7.A4 ↔	Implantation transluminale (percutanée) de stents à grand lumen non couverts, artère pulmonaire
39.B6.51 ↔	Implantation transluminale (percutanée) de stents Cheatham-Platinum couverts avec libération de substance médicamenteuse, vaisseaux de l'avant-bras	39.B7.C1 ↔	Implantation transluminale (percutanée) de stents à grand lumen non couverts, autres artères abdominales et pelviennes
39.B6.71 ↔	Implantation transluminale (percutanée) de stents Cheatham-Platinum couverts, aorte	39.B7.D1 ↔	Implantation transluminale (percutanée) de stents à grand lumen non couverts, vaisseaux viscéraux
39.B6.74 ↔	Implantation transluminale (percutanée) de stents Cheatham-Platinum couverts, isthme aortique	39.B7.G1 ↔	Implantation transluminale (percutanée) de stents à grand lumen non couverts, artères de la cuisse
39.B6.81 ↔	Implantation transluminale (percutanée) de stents Cheatham-Platinum couverts, autres vaisseaux thoraciques	39.B7.H1 ↔	Implantation transluminale (percutanée) de stents à grand lumen non couverts, vaisseaux de la jambe
39.B6.C1 ↔	Implantation transluminale (percutanée) de stents Cheatham-Platinum couverts, autres artères abdominales et pelviennes	39.B7.J3 ↔	Implantation transluminale (percutanée) de stents à grand lumen non couverts, veine pulmonaire
39.B6.D1 ↔	Implantation transluminale (percutanée) de stents Cheatham-Platinum couverts, vaisseaux viscéraux	39.B7.J7 ↔	Implantation transluminale (percutanée) de stents à grand lumen non couverts, veine cave
39.B6.G1 ↔	Implantation transluminale (percutanée) de stents Cheatham-Platinum couverts, artères de la cuisse	39.B7.JB ↔	Implantation transluminale (percutanée) de stents à grand lumen non couverts, autres veines abdominales et pelviennes
39.B6.H1 ↔	Implantation transluminale (percutanée) de stents Cheatham-Platinum couverts, vaisseau de la jambe	39.B7.JF ↔	Implantation transluminale (percutanée) de stents à grand lumen non couverts, veines de la cuisse
39.B6.J7 ↔	Implantation transluminale (percutanée) de stents Cheatham-Platinum couverts, veine cave	39.B7.JI ↔	Implantation transluminale (percutanée) de stents à grand lumen non couverts, veine porte
39.B6.JB ↔	Implantation transluminale (percutanée) de stents Cheatham-Platinum couverts, autres veines abdominales et pelviennes	39.B7.L1 ↔	Implantation transluminale (percutanée) de stents à grand lumen non couverts, vaisseaux rachidiens
39.B6.JF ↔	Implantation transluminale (percutanée) de stents Cheatham-Platinum couverts, veines de la cuisse	39.B8.09 ↔	Implantation transluminale (percutanée) de stents à grand lumen couverts, autre
39.B6.JI ↔	Implantation transluminale (percutanée) de stents Cheatham-Platinum couverts, veine porte	39.B8.11 ↔	Implantation transluminale (percutanée) de stents à grand lumen couverts, vaisseaux intracrâniens
		39.B8.22 ↔	Implantation transluminale (percutanée) de stents à grand lumen couverts, artère carotide SAP
		39.B8.23 ↔	Implantation transluminale (percutanée) de stents à grand lumen couverts, artère carotide commune
		39.B8.25 ↔	Implantation transluminale (percutanée) de stents à grand lumen couverts, artère carotide interne extracrânienne
		39.B8.26 ↔	Implantation transluminale (percutanée) de stents à grand lumen couverts, artère carotide interne extracrânienne avec artère carotide commune

39.B8.27 ↔	Implantation transluminale (percutanée) de stents à grand lumen couverts, artère carotide externe	39.BG.81 ↔	Implantation transluminale (percutanée) de stents en nitinol à maillage monobrin, autres vaisseaux thoraciques
39.B8.28 ↔	Implantation transluminale (percutanée) de stents à grand lumen couverts, artère vertébrale extracrânienne	39.BG.C1 ↔	Implantation transluminale (percutanée) de stents en nitinol à maillage monobrin, autres artères abdominales et pelviennes
39.B8.31 ↔	Implantation transluminale (percutanée) de stents à grand lumen couverts, vaisseaux de l'épaule et du bras	39.BG.G1 ↔	Implantation transluminale (percutanée) de stents en nitinol à maillage monobrin, artères de la cuisse
39.B8.51 ↔	Implantation transluminale (percutanée) de stents à grand lumen couverts, vaisseaux de l'avant-bras	39.BG.H1 ↔	Implantation transluminale (percutanée) de stents en nitinol à maillage monobrin, vaisseaux de la jambe
39.B8.71 ↔	Implantation transluminale (percutanée) de stents à grand lumen couverts, aorte	39.BH.09 ↔	Implantation transluminale (percutanée) de stents pour modulation du flux lors d'anévrismes, autre
39.B8.74 ↔	Implantation transluminale (percutanée) de stents à grand lumen couverts, isthme aortique	39.BH.11 ↔	Implantation transluminale (percutanée) de stents pour modulation du flux lors d'anévrismes, vaisseaux intracrâniens
39.B8.81 ↔	Implantation transluminale (percutanée) de stents à grand lumen couverts, autres vaisseaux thoraciques	39.BH.22 ↔	Implantation transluminale (percutanée) de stents pour modulation du flux lors d'anévrismes, artère carotide SAP
39.B8.A4 ↔	Implantation transluminale (percutanée) de stents à grand lumen couverts, artère pulmonaire	39.BH.23 ↔	Implantation transluminale (percutanée) de stents pour modulation du flux lors d'anévrismes, artère carotide commune
39.B8.C1 ↔	Implantation transluminale (percutanée) de stents à grand lumen couverts, autres artères abdominales et pelviennes	39.BH.25 ↔	Implantation transluminale (percutanée) de stents pour modulation du flux lors d'anévrismes, artère carotide interne extracrânienne
39.B8.D1 ↔	Implantation transluminale (percutanée) de stents à grand lumen couverts, vaisseaux viscéraux	39.BH.26 ↔	Implantation transluminale (percutanée) de stents pour modulation du flux lors d'anévrismes, artère carotide interne extracrânienne avec artère carotide commune
39.B8.G1 ↔	Implantation transluminale (percutanée) de stents à grand lumen couverts, artères de la cuisse	39.BH.27 ↔	Implantation transluminale (percutanée) de stents pour modulation du flux lors d'anévrismes, artère carotide externe
39.B8.H1 ↔	Implantation transluminale (percutanée) de stents à grand lumen couverts, vaisseaux de la jambe	39.BH.28 ↔	Implantation transluminale (percutanée) de stents pour modulation du flux lors d'anévrismes, artère vertébrale extracrânienne
39.B8.J3 ↔	Implantation transluminale (percutanée) de stents à grand lumen couverts, veine pulmonaire	39.BH.31 ↔	Implantation transluminale (percutanée) de stents pour modulation du flux lors d'anévrismes, vaisseaux de l'épaule et du bras
39.B8.J7 ↔	Implantation transluminale (percutanée) de stents à grand lumen couverts, veine cave	39.BH.51 ↔	Implantation transluminale (percutanée) de stents pour modulation du flux lors d'anévrismes, vaisseaux de l'avant-bras
39.B8.JB ↔	Implantation transluminale (percutanée) de stents à grand lumen couverts, autres veines abdominales et pelviennes	39.BH.71 ↔	Implantation transluminale (percutanée) de stents pour modulation du flux lors d'anévrismes, aorte
39.B8.JF ↔	Implantation transluminale (percutanée) de stents à grand lumen couverts, veines de la cuisse	39.BH.74 ↔	Implantation transluminale (percutanée) de stents pour modulation du flux lors d'anévrismes, isthme de l'aorte
39.B8.JI ↔	Implantation transluminale (percutanée) de stents à grand lumen couverts, veine porte	39.BH.81 ↔	Implantation transluminale (percutanée) de stents pour modulation du flux lors d'anévrismes, autres vaisseaux thoraciques
39.B8.L1 ↔	Implantation transluminale (percutanée) de stents à grand lumen couverts, vaisseaux rachidiens	39.BH.C1 ↔	Implantation transluminale (percutanée) de stents pour modulation du flux lors d'anévrismes, autres artères abdominales et pelviennes
39.BA.09 ↔	Implantation transluminale (percutanée) de stents à potentiel de croissance non couverts, autre	39.BH.D1 ↔	Implantation transluminale (percutanée) de stents pour modulation du flux lors d'anévrismes, vaisseaux viscéraux
39.BA.A4 ↔	Implantation transluminale (percutanée) de stents à potentiel de croissance non couverts, artère pulmonaire	39.BH.G1 ↔	Implantation transluminale (percutanée) de stents pour modulation du flux lors d'anévrismes, artères de la cuisse
39.BA.J3 ↔	Implantation transluminale (percutanée) de stents à potentiel de croissance non couverts, veine pulmonaire	39.BH.H1 ↔	Implantation transluminale (percutanée) de stents pour modulation du flux lors d'anévrismes, vaisseaux de la jambe
39.BB.09 ↔	Implantation transluminale (percutanée) de stents à potentiel de croissance couverts, autre	39.BH.J7 ↔	Implantation transluminale (percutanée) de stents pour modulation du flux lors d'anévrismes, veine cave
39.BB.A4 ↔	Implantation transluminale (percutanée) de stents à potentiel de croissance couverts, artère pulmonaire	39.BH.JB ↔	Implantation transluminale (percutanée) de stents pour modulation du flux lors d'anévrismes, autres veines abdominales et pelviennes
39.BB.J3 ↔	Implantation transluminale (percutanée) de stents à potentiel de croissance couverts, veine pulmonaire	39.BH.JF ↔	Implantation transluminale (percutanée) de stents pour modulation du flux lors d'anévrismes, veines de la cuisse
39.BE ↔	Implantation transluminale (percutanée) d'un stent auto-expansible de bifurcation, intracrânienne		
39.BF.09 ↔	Implantation transluminale (percutanée) de micro-stents auto-expansibles, autre		
39.BF.11 ↔	Implantation transluminale (percutanée) de micro-stents auto-expansibles, vaisseaux intracrâniens		
39.BF.51 ↔	Implantation transluminale (percutanée) de micro-stents auto-expansibles, vaisseaux de l'avant-bras		
39.BF.H1 ↔	Implantation transluminale (percutanée) de micro-stents auto-expansibles, vaisseaux de la jambe		
39.BG.09 ↔	Implantation transluminale (percutanée) de stents en nitinol à maillage monobrin, autre		
39.BG.31 ↔	Implantation transluminale (percutanée) de stents en nitinol à maillage monobrin, vaisseaux de l'épaule et du bras		

39.BH.JI ↔	Implantation transluminale (percutanée) de stents pour modulation du flux lors d'anévrismes, veine porte	42.99.3B ↔	Enlèvement d'un système anti-reflux soutenant la fonction du sphincter œsophagien, laparoscopique
39.BH.L1 ↔	Implantation transluminale (percutanée) de stents pour modulation du flux lors d'anévrismes, vaisseaux rachidiens	42.99.3C ↔	Enlèvement d'une sonde de système anti-reflux soutenant la fonction du sphincter œsophagien, chirurgical ouvert
40.11.10 ↔	Biopsie ouverte (par incision) de ganglion lymphatique médiastinal, para-aortique, iliaque ou pelvien	42.99.3D ↔	Enlèvement d'une sonde de système anti-reflux soutenant la fonction du sphincter œsophagien, laparoscopique
40.11.11 ↔	Biopsie ouverte (par incision) de ganglion lymphatique cervical, supraclaviculaire, axillaire ou inguinal	42.99.3E ↔	Révision sans remplacement d'un système anti-reflux soutenant la fonction du sphincter œsophagien, chirurgicale ouverte
42.81.20 ↔	Insertion et remplacement de prothèse non auto-expansible (tube permanent) dans l'œsophage, par chirurgie ouverte	42.99.3F ↔	Révision sans remplacement d'un système anti-reflux soutenant la fonction du sphincter œsophagien, laparoscopique
42.81.21 ↔	Insertion et remplacement de deux prothèses non auto-expansibles (tubes permanents) dans l'œsophage, par chirurgie ouverte	43.0 ↔	Gastrotomie
42.81.22 ↔	Insertion et remplacement de plus de deux prothèses non auto-expansibles (tubes permanents) dans l'œsophage, par chirurgie ouverte	43.89.09 ↔	Autre gastrectomie partielle, autre
42.81.30 ↔	Insertion et remplacement de prothèse non auto-expansible (tube permanent) dans l'œsophage, par laparoscopie	43.89.61 ↔	Gastrectomie partielle avec gastro-gastrotomie
42.81.31 ↔	Insertion et remplacement de deux prothèses non auto-expansibles (tubes permanents) dans l'œsophage, par laparoscopie	44.44 ↔	Embolisation par cathéter d'hémorragie gastrique ou duodénale
42.81.32 ↔	Insertion et remplacement de plus de deux prothèses non auto-expansibles (tubes permanents) dans l'œsophage, par laparoscopie	44.49.10 ↔	Sclérose chirurgicale ouverte de varices gastriques
42.81.50 ↔	Insertion et remplacement de prothèse auto-expansible (tube permanent) dans l'œsophage, par chirurgie ouverte	44.49.11 ↔	Sclérose laparoscopique de varices gastriques
42.81.51 ↔	Insertion et remplacement de deux prothèses auto-expansibles (tubes permanents) dans l'œsophage, par chirurgie ouverte	44.49.20 ↔	Ligature chirurgicale ouverte de varices gastriques
42.81.52 ↔	Insertion et remplacement de plus de deux prothèses auto-expansibles (tubes permanents) dans l'œsophage, par chirurgie ouverte	44.49.21 ↔	Ligature laparoscopique de varices gastriques
42.81.60 ↔	Insertion et remplacement de prothèse auto-expansible (tube permanent) dans l'œsophage, par laparoscopie	44.49.30 ↔	Opération de dévascularisation fundique
42.81.61 ↔	Insertion et remplacement de deux prothèses auto-expansibles (tubes permanents) dans l'œsophage, par laparoscopie	44.5X.00 ↔	Révision d'anastomose gastrique, SAP
42.81.62 ↔	Insertion et remplacement de plus de deux prothèses auto-expansibles (tubes permanents) dans l'œsophage, par laparoscopie	44.5X.10 ↔	Révision d'anastomose gastrique après opération de Billroth I et II
42.88.00 ↔	Enlèvement de prothèse de l'œsophage, SAP	44.5X.21 ↔	Révision d'anastomose gastrique après bypass gastrique ou avec interposition intestinale, chirurgicale ouverte
42.88.11 ↔	Enlèvement chirurgical ouvert de prothèse de l'œsophage	44.5X.22 ↔	Révision d'anastomose gastrique après bypass gastrique ou avec interposition intestinale, laparoscopique
42.88.12 ↔	Enlèvement de prothèse de l'œsophage, par laparoscopie	44.5X.33 ↔	Révision de poche après bypass gastrique, sans recréation, par chirurgie ouverte
42.88.99 ↔	Enlèvement de prothèse de l'œsophage, autre	44.5X.34 ↔	Révision de poche après bypass gastrique, sans recréation, par laparoscopie
42.91 ↔	Ligature de varices œsophagiennes	44.5X.35 ↔	Révision de poche après bypass gastrique, avec recréation, par chirurgie ouverte
42.99.10 ↔	Autre opération de l'œsophage, opération de dévascularisation de l'œsophage	44.5X.36 ↔	Révision de poche après bypass gastrique, avec recréation, par laparoscopie
42.99.35 ↔	Implantation d'un système anti-reflux pour soutenir la fonction du sphincter œsophagien, chirurgicale ouverte	44.5X.41 ↔	Révision à la suite d'une dérivation bilio-pancréatique [BPD], chirurgicale ouverte
42.99.36 ↔	Implantation d'un système anti-reflux pour soutenir la fonction du sphincter œsophagien, laparoscopique	44.5X.42 ↔	Révision à la suite d'une dérivation bilio-pancréatique [BPD], laparoscopique
42.99.37 ↔	Implantation d'une sonde de système anti-reflux pour soutenir la fonction du sphincter œsophagien, chirurgicale ouverte	44.5X.43 ↔	Intervention inversée à la suite d'une dérivation bilio-pancréatique [BPD], chirurgicale ouverte
42.99.38 ↔	Implantation d'une sonde de système anti-reflux pour soutenir la fonction du sphincter œsophagien, laparoscopique	44.5X.44 ↔	Intervention inversée à la suite d'une dérivation bilio-pancréatique [BPD], laparoscopique
42.99.3A ↔	Enlèvement d'un système anti-reflux soutenant la fonction du sphincter œsophagien, chirurgical ouvert	44.5X.51 ↔	Intervention inversée après bypass gastrique, chirurgicale ouverte
		44.5X.52 ↔	Intervention inversée après bypass gastrique, laparoscopique
		44.5X.99 ↔	Révision d'anastomose gastrique, autre
		44.91 ↔	Ligature de varices gastriques
		44.92 ↔	Manipulation peropératoire de l'estomac
		46.80 ↔	Manipulation intra-abdominale d'intestin, SAP
		46.81 ↔	Manipulation intra-abdominale d'intestin grêle
		46.82 ↔	Manipulation intra-abdominale du gros intestin (côlon)
		46.97.00 ↔	Transplantation intestinale, SAP
		46.97.10 ↔	Transplantation intestinale, retransplantation d'intestin grêle durant la même hospitalisation
		46.99.10 ↔	Décompression de l'intestin
		46.99.51 ↔	Insertion ou remplacement de prothèse non auto-expansible dans l'intestin, par chirurgie ouverte
		46.99.52 ↔	Insertion ou remplacement de prothèse non auto-expansible dans l'intestin, par laparoscopie
		46.99.61 ↔	Insertion ou remplacement de prothèse auto-expansible dans l'intestin, par chirurgie ouverte

46.99.62 ↔	Insertion ou remplacement de prothèse auto-expansible dans l'intestin, par laparoscopie	54.99.81 ↔	Révision sans remplacement de cathéters ainsi que de la pompe automatique programmable et rechargeable pour le drainage continu d'ascite
46.99.71 ↔	Enlèvement de prothèse de l'intestin, par chirurgie ouverte	54.99.82 ↔	Élimination d'une obstruction mécanique de cathéters d'une pompe automatique programmable et rechargeable pour drainage continu d'ascite
46.99.72 ↔	Enlèvement de prothèse de l'intestin, par laparoscopie	54.99.84 ↔	Remplacement des cathéters de pompe automatique programmable et rechargeable pour le drainage continu d'ascite
46.99.81 ↔	Section des brides de Ladd, par chirurgie ouverte	54.A1 ↔	Excision et destruction de tissu rétropéritonéal
46.99.82 ↔	Section des brides de Ladd, par laparoscopie	56.81 ↔	Lyse d'adhérences intraluminales de l'uretère
46.99.93 ↔	Fermeture de brèche du méso lors d'hernie interne, par chirurgie ouverte	57.12 ↔	Lyse d'adhérences intraluminales avec incision de la vessie
46.99.94 ↔	Fermeture de brèche du méso lors d'hernie interne, par laparoscopie	57.41 ↔	Lyse transurétrale d'adhérences intraluminales
51.71 ↔	Suture simple du cholédoque	59.00 ↔	Dissection rétropéritonéale, SAP
51.79 ↔	Réparation du canal cystique et des canaux hépatiques	59.02 ↔	Autre lyse d'adhérences périménales ou périurétérales
53.00 ↔	Réparation de hernie inguinale, SAP	59.03.00 ↔	Lyse d'adhérences périménales ou périurétérales par laparoscopie, SAP
53.06.11 ↔	Opération de hernie inguinale, par chirurgie ouverte, sans implantation de membranes ou filets	59.03.99 ↔	Lyse d'adhérences périménales ou périurétérales par laparoscopie, autre
53.06.21 ↔	Opération de hernie inguinale, par chirurgie ouverte, avec implantation de membranes et filets	59.11 ↔	Autre lyse d'adhérences périvésicales
53.07.11 ↔	Opération de hernie inguinale, par laparoscopie, sans implantation de membranes ou filets	59.12 ↔	Lyse d'adhérences périvésicales par laparoscopie
53.07.21 ↔	Opération de hernie inguinale, par laparoscopie, avec implantation de membranes et filets	59.19 ↔	Autre incision de tissu périvésical
53.09 ↔	Réparation de hernie inguinale, autre	59.91 ↔	Excision de tissu périménaux ou périvésical
53.20 ↔	Opération de hernie crurale, SAP	59.92 ↔	Autres opérations de tissu périménaux ou périvésical
53.22.11 ↔	Opération de hernie crurale, par chirurgie ouverte, sans implantation de membranes ou filets	63.94 ↔	Lyse d'adhérence du cordon spermatique
53.22.21 ↔	Opération de hernie crurale, par chirurgie ouverte, avec implantation de membranes ou filets	65.81.00 ↔	Adhésiolyse d'ovaire et de trompe de Fallope par laparoscopie, SAP
53.23.11 ↔	Opération de hernie crurale, par laparoscopie, sans implantation de membranes ou filets	65.81.10 ↔	Adhésiolyse tubo-ovariennes du péritoine pelvien de la femme par laparoscopie
53.23.21 ↔	Opération de hernie crurale, par laparoscopie, avec implantation de membranes et filets	65.81.99 ↔	Adhésiolyse d'ovaire et de trompe de Fallope par laparoscopie, autre
53.29 ↔	Réparation de hernie crurale, autre	65.89.00 ↔	Autre adhésiolyse d'ovaire et de trompe de Fallope, SAP
54.12.00 ↔	Relaparotomie, SAP	65.89.10 ↔	Autre adhésiolyse d'ovaire et de trompe de Fallope, par chirurgie ouverte
54.12.10 ↔	Laparotomie de second regard	65.89.11 ↔	Autre adhésiolyse d'ovaire et de trompe de Fallope, avec traitement microchirurgical
54.12.11 ↔	Laparotomie de contrôle d'hémorragie post-opératoire	65.89.12 ↔	Autre adhésiolyse tubo-ovariennes du péritoine pelvien de la femme, par chirurgie ouverte
54.12.99 ↔	Relaparotomie, autre	65.89.13 ↔	Autre adhésiolyse tubo-ovariennes du péritoine pelvien de la femme, avec traitement microchirurgical
54.13 ↔	Laparotomie avec drainage	65.89.99 ↔	Autre adhésiolyse d'ovaire et de trompe de Fallope, autre
54.19 ↔	Laparotomie, autre	70.13 ↔	Lyse d'adhérences intraluminales du vagin
54.3X.10 ↔	Omphalectomie	71.01 ↔	Lyse d'adhérences de la vulve
54.4X.10 ↔	Excision d'appendice épiploïque	83.02.10 ↔	Myotomie, tête et cou
54.4X.11 ↔	Excision de mésentère	83.02.11 ↔	Myotomie, épaule et aisselle
54.4X.12 ↔	Excision d'épiploon	83.02.12 ↔	Myotomie, bras et coude
54.4X.99 ↔	Excision ou destruction de tissu péritonéal et de lésion péritonéale, autre	83.02.13 ↔	Myotomie, avant-bras
54.51 ↔	Lyse d'adhérences péritonéales, par laparoscopie	83.02.14 ↔	Myotomie, paroi thoracique, abdomen et dos
54.52 ↔	Lyse d'adhérences péritonéales, par chirurgie ouverte	83.02.15 ↔	Myotomie, région inguino-génitale et fesses
54.59 ↔	Lyse d'adhérences péritonéales, autre	83.02.16 ↔	Myotomie, membre inférieur
54.62 ↔	Autre suture différée de plaie abdominale granulante	83.02.19 ↔	Myotomie, autre site
54.63.00 ↔	Autre suture de la paroi abdominale, SAP	83.03.10 ↔	Bursotomie, tête et cou
54.63.10 ↔	Autre suture de la paroi abdominale, suture de lacération de la paroi abdominale	83.03.11 ↔	Bursotomie, épaule et aisselle
54.63.99 ↔	Autre suture de la paroi abdominale, autre	83.03.12 ↔	Bursotomie, bras et coude
54.64.10 ↔	Suture du péritoine, suture du mésentère, du grand ou du petit épiploon (après lacération)	83.03.13 ↔	Bursotomie, avant-bras
54.64.99 ↔	Suture du péritoine, autre	83.03.14 ↔	Bursotomie, paroi thoracique, abdomen et dos
54.73 ↔	Autre réparation du péritoine	83.03.15 ↔	Bursotomie, région inguino-génitale et fesses
54.74 ↔	Autre réparation de l'épiploon	83.03.16 ↔	Bursotomie, membre inférieur
54.75 ↔	Autre réparation du mésentère	83.03.19 ↔	Bursotomie, autre site
54.99.31 ↔	Debulking par laparotomie	83.09.10 ↔	Extraction de corps étranger de muscle, de tendon et de fascia, tête et cou
54.99.40 ↔	Révision de fistule cutanéopéritonéale (cathéter à demeure)	83.09.11 ↔	Extraction de corps étranger de muscle, de tendon et de fascia, épaule et aisselle
54.99.50 ↔	Fermeture temporaire de la paroi abdominale	83.09.12 ↔	Extraction de corps étranger de muscle, de tendon et de fascia, bras et coude
54.99.60 ↔	Lombotomie		
54.99.61 ↔	Relombotomie		

83.09.13 ↔	Extraction de corps étranger de muscle, de tendon et de fascia, avant-bras	83.32.10 ↔	Excision de lésion de muscle, tête et cou
83.09.14 ↔	Extraction de corps étranger de muscle, de tendon et de fascia, paroi thoracique, abdomen et dos	83.32.11 ↔	Excision de lésion de muscle, épaule et bras
83.09.15 ↔	Extraction de corps étranger de muscle, de tendon et de fascia, région inguino-génitale et fesses	83.32.12 ↔	Excision de lésion de muscle, paroi thoracique, abdomen et dos
83.09.16 ↔	Extraction de corps étranger de muscle, de tendon et de fascia, membre inférieur	83.32.13 ↔	Excision de lésion de muscle, région inguino-génitale et fesses
83.09.19 ↔	Extraction de corps étranger de muscle, de tendon et de fascia, autre site	83.32.14 ↔	Excision de lésion de muscle, membre inférieur
83.11 ↔	Ténotomie du tendon d'Achille	83.32.19 ↔	Excision de lésion de muscle, autre site
83.12 ↔	Ténotomie des adducteurs de la hanche	83.39.10 ↔	Excision de lésion d'un tendon de la tête et du cou
83.13.10 ↔	Incision de tendon, tête et cou	83.39.11 ↔	Excision de lésion de tendon, épaule et bras
83.13.11 ↔	Incision de tendon, épaule et aisselle	83.39.12 ↔	Excision de lésion de tendon, paroi thoracique, abdomen et dos
83.13.12 ↔	Incision de tendon, bras et coude	83.39.13 ↔	Excision de lésion de tendon, région inguino-génitale et fesses
83.13.13 ↔	Incision de tendon, avant-bras	83.39.14 ↔	Excision de lésion de tendon, membre inférieur
83.13.14 ↔	Incision de tendon, paroi thoracique, abdomen et dos	83.39.20 ↔	Excision de lésion de fascia, tête et cou
83.13.15 ↔	Incision de tendon, région inguino-génitale et fesses	83.39.21 ↔	Excision de lésion de fascia, épaule et bras
83.13.16 ↔	Incision de tendon, membre inférieur	83.39.22 ↔	Excision de lésion de fascia, paroi thoracique, abdomen et dos
83.13.20 ↔	Section de tendon, tête et cou	83.39.23 ↔	Excision de lésion de fascia, région inguino-génitale et fesses
83.13.21 ↔	Section de tendon, épaule et aisselle	83.39.24 ↔	Excision de lésion de fascia, membre inférieur
83.13.22 ↔	Section de tendon, bras et coude	83.41 ↔	Excision (prélèvement) de tendon pour greffe
83.13.23 ↔	Section de tendon, avant-bras	83.42.10 ↔	Autre ténectomie, tête et cou
83.13.24 ↔	Section de tendon, paroi thoracique, abdomen et dos	83.42.11 ↔	Autre ténectomie, épaule et aisselle
83.13.25 ↔	Section de tendon, région inguino-génitale et fesses	83.42.12 ↔	Autre ténectomie, bras et coude
83.13.26 ↔	Section de tendon, membre inférieur	83.42.13 ↔	Autre ténectomie, avant-bras
83.14.10 ↔	Fasciotomie ou aponévrotomie, tête et cou	83.42.14 ↔	Autre ténectomie, paroi thoracique, abdomen et dos
83.14.11 ↔	Fasciotomie ou aponévrotomie, épaule et aisselle	83.42.15 ↔	Autre ténectomie, région inguino-génitale et fesses
83.14.12 ↔	Fasciotomie ou aponévrotomie, bras et coude	83.42.16 ↔	Autre ténectomie, membre inférieur
83.14.13 ↔	Fasciotomie ou aponévrotomie, avant-bras	83.42.19 ↔	Autre ténectomie, autre site
83.14.14 ↔	Fasciotomie ou aponévrotomie, paroi thoracique, abdomen et dos	83.44.00 ↔	Autre fasciectomie, SAP
83.14.15 ↔	Fasciotomie ou aponévrotomie, région inguino-génitale et fesses	83.44.10 ↔	Autre fasciectomie, tête et cou
83.14.16 ↔	Fasciotomie ou aponévrotomie, membre inférieur	83.44.11 ↔	Autre fasciectomie, épaule et aisselle
83.19.10 ↔	Section de muscle, tête et cou	83.44.12 ↔	Autre fasciectomie, bras et coude
83.19.11 ↔	Section de muscle, épaule et aisselle	83.44.13 ↔	Autre fasciectomie, avant-bras
83.19.12 ↔	Section de muscle, bras et coude	83.44.14 ↔	Autre fasciectomie, paroi thoracique, abdomen et dos
83.19.13 ↔	Section de muscle, avant-bras	83.44.15 ↔	Autre fasciectomie, région inguino-génitale et fesses
83.19.14 ↔	Section de muscle, paroi thoracique, abdomen et dos	83.44.16 ↔	Autre fasciectomie, membre inférieur
83.19.15 ↔	Section de muscle, région inguino-génitale et fesses	83.44.19 ↔	Autre fasciectomie, autre site
83.19.16 ↔	Section de muscle, membre inférieur	83.44.99 ↔	Autre fasciectomie, autre
83.19.20 ↔	Désinsertion de muscle, de tendon et de fascia, tête et cou	83.45.10 ↔	Autre myectomie, tête et cou
83.19.21 ↔	Désinsertion de muscle, de tendon et de fascia, épaule et aisselle	83.45.11 ↔	Autre myectomie, épaule et aisselle
83.19.22 ↔	Désinsertion de muscle, de tendon et de fascia, bras et coude	83.45.12 ↔	Autre myectomie, bras et coude
83.19.23 ↔	Désinsertion de muscle, de tendon et de fascia, avant-bras	83.45.13 ↔	Autre myectomie, avant-bras
83.19.24 ↔	Désinsertion de muscle, de tendon et de fascia, paroi thoracique, abdomen et dos	83.45.14 ↔	Autre myectomie, paroi thoracique, abdomen et dos
83.19.25 ↔	Désinsertion de muscle, de tendon et de fascia, région inguino-génitale et fesses	83.45.15 ↔	Autre myectomie, région inguino-génitale et fesses
83.19.26 ↔	Désinsertion de muscle, de tendon et de fascia, membre inférieur	83.45.16 ↔	Autre myectomie, membre inférieur
83.21.11 ↔	Biopsie ouverte de tissu mou	83.45.19 ↔	Autre myectomie, autre site
83.21.21 ↔	Biopsie ouverte de muscle	83.49.10 ↔	Excision de gaine tendineuse, tête et cou
83.21.30 ↔	Biopsie de tissu mou, biopsie de bourse séreuse	83.49.11 ↔	Excision de gaine tendineuse, épaule et aisselle
83.31.10 ↔	Excision de lésion de gaine tendineuse, tête et cou	83.49.12 ↔	Excision de gaine tendineuse, bras et coude
83.31.11 ↔	Excision de lésion de gaine tendineuse, épaule et aisselle	83.49.13 ↔	Excision de gaine tendineuse, avant-bras
83.31.12 ↔	Excision de lésion de gaine tendineuse, bras et coude	83.49.14 ↔	Excision de gaine tendineuse, paroi thoracique et dos
83.31.13 ↔	Excision de lésion de gaine tendineuse, avant-bras	83.49.15 ↔	Excision de gaine tendineuse, région inguino-génitale et fesses
83.31.14 ↔	Excision de lésion de gaine tendineuse, paroi thoracique, abdomen et dos	83.49.16 ↔	Excision de gaine tendineuse, membre inférieur
83.31.15 ↔	Excision de lésion de gaine tendineuse, région inguino-génitale et fesses	83.49.20 ↔	Résection compartimentale, tête et cou
83.31.16 ↔	Excision de lésion de gaine tendineuse, membre inférieur	83.49.21 ↔	Résection compartimentale, épaule et aisselle
		83.49.22 ↔	Résection compartimentale, bras et coude
		83.49.23 ↔	Résection compartimentale, avant-bras
		83.49.24 ↔	Résection compartimentale, paroi thoracique, abdomen et dos
		83.49.25 ↔	Résection compartimentale, région inguino-génitale et fesses
		83.49.26 ↔	Résection compartimentale, membre inférieur
		83.49.29 ↔	Résection compartimentale, autre site
		83.49.30 ↔	Autre excision de tissu mou, tête et cou
		83.49.31 ↔	Autre excision de tissu mou, épaule et aisselle

83.49.32 ↔	Autre excision de tissu mou, bras et coude	83.73.16 ↔	Rattachement de tendon, membre inférieur
83.49.33 ↔	Autre excision de tissu mou, avant-bras	83.73.19 ↔	Rattachement de tendon, autre site
83.49.34 ↔	Autre excision de tissu mou, paroi thoracique, abdomen et dos	83.74.10 ↔	Rattachement de muscle, tête et cou
83.49.35 ↔	Autre excision de tissu mou, région inguino-génitale et fesses	83.74.11 ↔	Rattachement de muscle, épaule et aisselle
83.49.36 ↔	Autre excision de tissu mou, membre inférieur	83.74.12 ↔	Rattachement de muscle, bras et coude
83.49.39 ↔	Autre excision de tissu mou, autre site	83.74.13 ↔	Rattachement de muscle, avant-bras
83.5X.10 ↔	Bursectomie, tête et cou	83.74.14 ↔	Rattachement de muscle, paroi thoracique, abdomen et dos
83.5X.11 ↔	Bursectomie, épaule et aisselle	83.74.15 ↔	Rattachement de muscle, région inguino-génitale et fesses
83.5X.12 ↔	Bursectomie, bras et coude	83.74.16 ↔	Rattachement de muscle, membre inférieur
83.5X.13 ↔	Bursectomie, avant-bras	83.74.19 ↔	Rattachement de muscle, autre site
83.5X.14 ↔	Bursectomie, paroi thoracique, abdomen et dos	83.77.10 ↔	Transposition ou transplantation de muscle, tête et cou
83.5X.15 ↔	Bursectomie, région inguino-génitale et fesses	83.77.11 ↔	Transposition ou transplantation de muscle, épaule et aisselle
83.5X.16 ↔	Bursectomie, membre inférieur	83.77.12 ↔	Transposition ou transplantation de muscle, bras et coude
83.5X.19 ↔	Bursectomie, autre site	83.77.13 ↔	Transposition ou transplantation de muscle, avant-bras
83.61.11 ↔	Suture de gaine tendineuse, épaule et aisselle	83.77.14 ↔	Transposition ou transplantation de muscle, paroi thoracique, abdomen et dos
83.61.12 ↔	Suture de gaine tendineuse, bras et coude	83.77.15 ↔	Transposition ou transplantation de muscle, région inguino-génitale et fesses
83.61.13 ↔	Suture de gaine tendineuse, avant-bras	83.77.16 ↔	Transposition ou transplantation de muscle, membre inférieur
83.61.14 ↔	Suture de gaine tendineuse, paroi thoracique, abdomen et dos	83.77.19 ↔	Transposition ou transplantation de muscle, autre site
83.61.15 ↔	Suture de gaine tendineuse, région inguino-génitale et fesses	83.85.10 ↔	Rallongement de muscle ou de tendon, tête et cou
83.61.16 ↔	Suture de gaine tendineuse, membre inférieur	83.85.11 ↔	Rallongement de muscle ou de tendon, épaule et aisselle
83.61.19 ↔	Suture de gaine tendineuse, autre site	83.85.12 ↔	Rallongement de muscle ou de tendon, bras et coude
83.62.10 ↔	Suture différée de tendon, tête et cou	83.85.13 ↔	Rallongement de muscle ou de tendon, avant-bras
83.62.11 ↔	Suture différée de tendon, épaule et aisselle	83.85.14 ↔	Rallongement de muscle ou de tendon, paroi thoracique, abdomen et dos
83.62.12 ↔	Suture différée de tendon, bras et coude	83.85.15 ↔	Rallongement de muscle ou de tendon, région inguino-génitale et fesses
83.62.13 ↔	Suture différée de tendon, avant-bras	83.85.16 ↔	Rallongement de muscle ou de tendon, membre inférieur
83.62.14 ↔	Suture différée de tendon, paroi thoracique, abdomen et dos	83.85.19 ↔	Rallongement de muscle ou de tendon, autre site
83.62.15 ↔	Suture différée de tendon, région inguino-génitale et fesses	83.85.20 ↔	Raccourcissement de muscle ou de tendon, tête et cou
83.62.16 ↔	Suture différée de tendon, membre inférieur	83.85.21 ↔	Raccourcissement de muscle ou de tendon, épaule et aisselle
83.62.19 ↔	Suture différée de tendon, autre site	83.85.22 ↔	Raccourcissement de muscle ou de tendon, bras et coude
83.64.10 ↔	Autre suture de tendon, tête et cou	83.85.23 ↔	Raccourcissement de muscle ou de tendon, avant-bras
83.64.11 ↔	Autre suture de tendon, épaule et aisselle	83.85.24 ↔	Raccourcissement de muscle ou de tendon, paroi thoracique, abdomen et dos
83.64.12 ↔	Autre suture de tendon, bras et coude	83.85.25 ↔	Raccourcissement de muscle ou de tendon, région inguino-génitale et fesses
83.64.13 ↔	Autre suture de tendon, avant-bras	83.85.26 ↔	Raccourcissement de muscle ou de tendon, membre inférieur
83.64.14 ↔	Autre suture de tendon, paroi thoracique, abdomen et dos	83.85.29 ↔	Raccourcissement de muscle ou de tendon, autre site
83.64.15 ↔	Autre suture de tendon, région inguino-génitale et fesses	83.86 ↔	Plastie du quadriceps
83.64.16 ↔	Autre suture de tendon, membre inférieur	83.87.10 ↔	Plastie musculaire, tête et cou
83.64.19 ↔	Autre suture de tendon, autre site	83.87.11 ↔	Plastie musculaire, épaule et aisselle
83.65.10 ↔	Autre suture de muscle ou de fascia, tête et cou	83.87.12 ↔	Plastie musculaire, bras et coude
83.65.11 ↔	Autre suture de muscle ou de fascia, épaule et aisselle	83.87.13 ↔	Plastie musculaire, avant-bras
83.65.12 ↔	Autre suture de muscle ou de fascia, bras et coude	83.87.14 ↔	Plastie musculaire, paroi thoracique, abdomen et dos
83.65.13 ↔	Autre suture de muscle ou de fascia, avant-bras	83.87.15 ↔	Plastie musculaire, région inguino-génitale et fesses
83.65.14 ↔	Autre suture de muscle ou de fascia, paroi thoracique, abdomen et dos	83.87.16 ↔	Plastie musculaire, membre inférieur
83.65.15 ↔	Autre suture de muscle ou de fascia, région inguino-génitale et fesses	83.88.10 ↔	Plastie d'augmentation de tendon, tête et cou
83.65.16 ↔	Autre suture de muscle ou de fascia, membre inférieur	83.88.11 ↔	Plastie d'augmentation de tendon, épaule et aisselle
83.72.10 ↔	Recul de tendon, tête et cou	83.88.12 ↔	Plastie d'augmentation de tendon, bras et coude
83.72.11 ↔	Recul de tendon, épaule et aisselle	83.88.13 ↔	Plastie d'augmentation de tendon, avant-bras
83.72.12 ↔	Recul de tendon, bras et coude	83.88.14 ↔	Plastie d'augmentation de tendon, paroi thoracique, abdomen et dos
83.72.13 ↔	Recul de tendon, avant-bras		
83.72.14 ↔	Recul de tendon, paroi thoracique, abdomen et dos		
83.72.15 ↔	Recul de tendon, région inguino-génitale et fesses		
83.72.16 ↔	Recul de tendon, membre inférieur		
83.73.10 ↔	Rattachement de tendon, tête et cou		
83.73.11 ↔	Rattachement de tendon, épaule et aisselle		
83.73.12 ↔	Rattachement de tendon, bras et coude		
83.73.13 ↔	Rattachement de tendon, avant-bras		
83.73.14 ↔	Rattachement de tendon, paroi thoracique, abdomen et dos		
83.73.15 ↔	Rattachement de tendon, région inguino-génitale et fesses		

83.88.15 ↔	Plastie d'augmentation de tendon, région inguino-génitale et fesses	83.89.91 ↔	Autres opérations plastiques de fascia, épaule et aisselle
83.88.16 ↔	Plastie d'augmentation de tendon, membre inférieur	83.89.92 ↔	Autres opérations plastiques de fascia, bras et coude
83.88.19 ↔	Plastie d'augmentation de tendon, autre site	83.89.93 ↔	Autres opérations plastiques de fascia, avant-bras
83.88.20 ↔	Plastie de remplacement de tendon, tête et cou	83.89.94 ↔	Autres opérations plastiques de fascia, paroi thoracique, abdomen et dos
83.88.21 ↔	Plastie de remplacement de tendon, épaule et aisselle	83.89.95 ↔	Autres opérations plastiques de fascia, région inguino-génitale et fesses
83.88.22 ↔	Plastie de remplacement de tendon, bras et coude	83.89.96 ↔	Autres opérations plastiques de fascia, membre inférieur
83.88.23 ↔	Plastie de remplacement de tendon, avant-bras	83.91.10 ↔	Lyse d'adhérences de muscle, tendon, fascia et bourse, tête et cou
83.88.24 ↔	Plastie de remplacement de tendon, paroi thoracique, abdomen et dos	83.91.11 ↔	Lyse d'adhérences de muscle, tendon, fascia et bourse, épaule et aisselle
83.88.25 ↔	Plastie de remplacement de tendon, région inguino-génitale et fesses	83.91.12 ↔	Lyse d'adhérences de muscle, tendon, fascia et bourse, bras et coude
83.88.26 ↔	Plastie de remplacement de tendon, membre inférieur	83.91.13 ↔	Lyse d'adhérences de muscle, tendon, fascia et bourse, avant-bras
83.88.29 ↔	Plastie de remplacement de tendon, autres sites	83.91.14 ↔	Lyse d'adhérences de muscle, tendon, fascia et bourse, paroi thoracique, abdomen et dos
83.88.30 ↔	Constitution de matériel de greffe, tête et cou	83.91.15 ↔	Lyse d'adhérences de muscle, tendon, fascia et bourse, région inguino-génitale et fesses
83.88.31 ↔	Constitution de matériel de greffe, épaule et aisselle	83.91.16 ↔	Lyse d'adhérences de muscle, tendon, fascia et bourse, membre inférieur
83.88.32 ↔	Constitution de matériel de greffe, bras et coude	83.99.10 ↔	Autres opérations de tendon, tête et cou
83.88.33 ↔	Constitution de matériel de greffe, avant-bras	83.99.11 ↔	Autres opérations de tendon, épaule et aisselle
83.88.34 ↔	Constitution de matériel de greffe, paroi thoracique, abdomen et dos	83.99.12 ↔	Autres opérations de tendon, bras et coude
83.88.35 ↔	Constitution de matériel de greffe, région inguino-génitale et fesses	83.99.13 ↔	Autres opérations de tendon, avant-bras
83.88.36 ↔	Constitution de matériel de greffe, membre inférieur	83.99.14 ↔	Autres opérations de tendon, paroi thoracique, abdomen et dos
83.88.39 ↔	Constitution de matériel de greffe, autres sites	83.99.15 ↔	Autres opérations de tendon, région inguino-génitale et fesses
83.88.40 ↔	Ténodèse, tête et cou	83.99.16 ↔	Autres opérations de tendon, membre inférieur
83.88.41 ↔	Ténodèse, épaule et aisselle	83.99.20 ↔	Autres opérations de muscle, fascia et bourse, tête et cou
83.88.42 ↔	Ténodèse, bras et coude	83.99.21 ↔	Autres opérations de muscle, fascia et bourse, épaule et aisselle
83.88.43 ↔	Ténodèse, avant-bras	83.99.22 ↔	Autres opérations de muscle, fascia et bourse, bras et coude
83.88.44 ↔	Ténodèse, paroi thoracique, abdomen et dos	83.99.23 ↔	Autres opérations de muscle, fascia et bourse, avant-bras
83.88.45 ↔	Ténodèse, région inguino-génitale et fesses	83.99.24 ↔	Autres opérations de muscle, fascia et bourse, paroi thoracique, abdomen et dos
83.88.46 ↔	Ténodèse, membre inférieur	83.99.25 ↔	Autres opérations de muscle, fascia et bourse, région inguino-génitale et fesses
83.88.49 ↔	Ténodèse, autre site	83.99.26 ↔	Autres opérations de muscle, fascia et bourse, membre inférieur
83.88.90 ↔	Autres opérations plastiques de tendon, tête et cou	83.99.30 ↔	Révision sans remplacement de stimulateur de muscle squelettique
83.88.91 ↔	Autres opérations plastiques de tendon, épaule et aisselle	86.2A.31 ↔	Débridement chirurgical, étendue grande, à la tête
83.88.92 ↔	Autres opérations plastiques de tendon, bras et coude	86.2A.36 ↔	Débridement chirurgical, étendue grande, à la main
83.88.93 ↔	Autres opérations plastiques de tendon, avant-bras	86.2A.3D ↔	Débridement chirurgical, étendue grande, au pied
83.88.94 ↔	Autres opérations plastiques de tendon, paroi thoracique, abdomen et dos	86.2A.3E ↔	Débridement chirurgical, étendue grande, autre site
83.88.95 ↔	Autres opérations plastiques de tendon, région inguino-génitale et fesses	86.6B.11 ↔	Grefe autologue de peau d'épaisseur partielle, non étendue, à la tête
83.88.96 ↔	Autres opérations plastiques de tendon, membre inférieur	86.6B.12 ↔	Grefe autologue de peau d'épaisseur partielle, non étendue, au cou
83.89.10 ↔	Allongement, raccourcissement et doublement de fascia, tête et cou	86.6B.13 ↔	Grefe autologue de peau d'épaisseur partielle, non étendue, à l'épaule et à l'aiselle
83.89.11 ↔	Allongement, raccourcissement et doublement de fascia, épaule et aisselle	86.6B.14 ↔	Grefe autologue de peau d'épaisseur partielle, non étendue, au bras et au coude
83.89.12 ↔	Allongement, raccourcissement et doublement de fascia, bras et coude	86.6B.15 ↔	Grefe autologue de peau d'épaisseur partielle, non étendue, à l'avant-bras
83.89.13 ↔	Allongement, raccourcissement et doublement de fascia, avant-bras	86.6B.17 ↔	Grefe autologue de peau d'épaisseur partielle, non étendue, à la paroi thoracique et au dos
83.89.14 ↔	Allongement, raccourcissement et doublement de fascia, paroi thoracique, abdomen et dos	86.6B.18 ↔	Grefe autologue de peau d'épaisseur partielle, non étendue, à l'abdomen et à l'aine
83.89.15 ↔	Allongement, raccourcissement et doublement de fascia, région inguino-génitale et fesses	86.6B.1A ↔	Grefe autologue de peau d'épaisseur partielle, non étendue, aux fesses
83.89.16 ↔	Allongement, raccourcissement et doublement de fascia, membre inférieur	86.6B.1B ↔	Grefe autologue de peau d'épaisseur partielle, non étendue, à la cuisse et au genou
83.89.20 ↔	Recouvrement de défaut de fascia, tête et cou		
83.89.21 ↔	Recouvrement de défaut de fascia, épaule et aisselle		
83.89.22 ↔	Recouvrement de défaut de fascia, bras et coude		
83.89.23 ↔	Recouvrement de défaut de fascia, avant-bras		
83.89.24 ↔	Recouvrement de défaut de fascia, paroi thoracique, abdomen et dos		
83.89.25 ↔	Recouvrement de défaut de fascia, région inguino-génitale et fesses		
83.89.26 ↔	Recouvrement de défaut de fascia, membre inférieur		
83.89.90 ↔	Autres opérations plastiques de fascia, tête et cou		

86.6B.1C ↔ Greffe autologue de peau d'épaisseur partielle, non étendue, à la jambe	86.84.2E ↔ Correction de cicatrice rétractile ou de bride cicatricielle, autre site
86.6B.1D ↔ Greffe autologue de peau d'épaisseur partielle, non étendue, au pied	86.88.11 ↔ Pose ou remplacement chirurgical de système de thérapie par pression négative avec anesthésie régionale ou générale, à portée profonde, aux os et articulations des extrémités
86.6B.21 ↔ Greffe autologue de peau d'épaisseur partielle, étendue, à la tête	86.88.12 ↔ Pose ou remplacement chirurgical de système de thérapie par pression négative avec anesthésie régionale ou générale, à portée profonde, au thorax, au médiastin et au sternum
86.6B.22 ↔ Greffe autologue de peau d'épaisseur partielle, étendue, au cou	86.88.13 ↔ Pose ou remplacement chirurgical de système de thérapie par pression négative avec anesthésie régionale ou générale, à l'abdomen ouvert
86.6B.23 ↔ Greffe autologue de peau d'épaisseur partielle, étendue, à l'épaule et à l'aisselle	86.88.14 ↔ Pose ou remplacement chirurgical de système de thérapie par pression négative avec anesthésie régionale ou générale, endorectale
86.6B.24 ↔ Greffe autologue de peau d'épaisseur partielle, étendue, au bras et au coude	86.88.15 ↔ Pose ou remplacement chirurgical de système de thérapie par pression négative avec anesthésie régionale ou générale, au tissu cutané et sous-cutané
86.6B.25 ↔ Greffe autologue de peau d'épaisseur partielle, étendue, à l'avant-bras	86.88.16 ↔ Pose ou remplacement de système de thérapie par pression négative avec anesthésie régionale ou générale, autre site
86.6B.27 ↔ Greffe autologue de peau d'épaisseur partielle, étendue, à la paroi thoracique et au dos	86.88.17 ↔ Pose ou remplacement chirurgical d'un système de thérapie par pression négative avec anesthésie régionale ou générale, à portée profonde, dos (cervical à sacré)
86.6B.28 ↔ Greffe autologue de peau d'épaisseur partielle, étendue, à l'abdomen et à l'aîne	86.88.18 ↔ Pose ou remplacement chirurgical d'un système de thérapie par pression négative avec anesthésie régionale ou générale, à portée profonde, bassin, vulve, périnée
86.6B.2A ↔ Greffe autologue de peau d'épaisseur partielle, étendue, aux fesses	
86.6B.2B ↔ Greffe autologue de peau d'épaisseur partielle, étendue, à la cuisse et au genou	
86.6B.2C ↔ Greffe autologue de peau d'épaisseur partielle, étendue, à la jambe	
86.6B.2D ↔ Greffe autologue de peau d'épaisseur partielle, étendue, au pied	
86.84.21 ↔ Correction de cicatrice rétractile ou de bride cicatricielle, à la tête	
86.84.26 ↔ Correction de cicatrice rétractile ou de bride cicatricielle, à la main	
86.84.2D ↔ Correction de cicatrice rétractile ou de bride cicatricielle, au pied	

Procédure H06-2

85.2C.12 ‡↔ Débridement chirurgical du sein par excision sous anesthésie locale par infiltration, régionale ou générale, étendu	86.2A.21 ‡↔ Débridement chirurgical, étendue modéré, à la tête
85.2C.32 ‡↔ Débridement chirurgical du sein, sans excision, sous anesthésie locale par infiltration, régionale ou générale, étendu	86.2A.26 ‡↔ Débridement chirurgical, étendue modéré, à la main
	86.2A.2D ‡↔ Débridement chirurgical, étendue modéré, au pied
	86.2A.2E ‡↔ Débridement chirurgical, étendue modéré, autre site

Procédure H06-3

86.0B.11 ‡↔ Implantation de réservoir médicamenteux dans la peau et le tissu sous-cutané

ADRG H07

Cholécystectomie

Au moins un(e) Procédure dans le tableau H07-3

DRG H07A

Cholécystectomie particulière avec néoformation maligne ou diagnostic complexe ou CPRE

(Procédure dans le tableau H07-4) et (Diagnostic principal dans le tableau H07-1 ou diagnostic supplémentaire dans le tableau H07-2 ou Procédure dans le tableau H07-5)

DRG H07B

Cholécystectomie particulière, ou cholécystectomie avec néoformation maligne ou diagnostic complexe ou CPRE

Procédure dans le tableau H07-4 ou Diagnostic principal dans le tableau H07-1 ou diagnostic supplémentaire dans le tableau H07-2 ou Procédure dans le tableau H07-5

DRG H07C**Cholécystectomie****Diagnostic H07-1**

C22.0	Carcinome hépatocellulaire	K85.10	Pancréatite aiguë d'origine biliaire: Sans indication de complication d'organe - organique
C22.1	Carcinome du canal biliaire intrahépatique	K85.11	Pancréatite aiguë d'origine biliaire: Avec complication d'organe - organique
C22.2	Hépatoblastome	K85.20	Pancréatite aiguë alcoolique: Sans indication de complication d'organe - organique
C22.3	Angiosarcome du foie	K85.21	Pancréatite aiguë alcoolique: Avec complication d'organe - organique
C22.4	Autres sarcomes du foie	K85.30	Pancréatite aiguë médicamenteuse: Sans indication de complication d'organe - organique
C22.7	Autres carcinomes du foie précisés	K85.31	Pancréatite aiguë médicamenteuse: Avec complication d'organe - organique
C22.9	Tumeur maligne: Foie, sans précision	K85.80	Autres pancréatites aiguës: Sans indication de complication d'organe - organique
C23	Tumeur maligne de la vésicule biliaire	K85.81	Autres pancréatites aiguës: Avec complication d'organe - organique
C24.0	Tumeur maligne: Canal biliaire extra-hépatique	K85.90	Pancréatite aiguë, sans précision: Sans indication de complication d'organe - organique
C24.1	Tumeur maligne: Ampoule de Vater	K85.91	Pancréatite aiguë, sans précision: Avec complication d'organe - organique
C24.8	Tumeur maligne: Lésion à localisations contiguës des voies biliaires	K86.0	Pancréatite chronique alcoolique
C24.9	Tumeur maligne: Voies biliaires, sans précision	K86.1	Autres pancréatites chroniques
C25.0	Tumeur maligne: Tête du pancréas	K86.2	Kyste du pancréas
C25.1	Tumeur maligne: Corps du pancréas	K86.3	Pseudokyste du pancréas
C25.2	Tumeur maligne: Queue du pancréas	K86.8	Autres maladies précisées du pancréas
C25.3	Tumeur maligne: Canal pancréatique	K86.9	Maladie du pancréas, sans précision
C25.4	Tumeur maligne: Pancréas endocrine		
C25.7	Tumeur maligne: Autres parties du pancréas		
C25.8	Tumeur maligne: Lésion à localisations contiguës du pancréas		
C25.9	Tumeur maligne: Pancréas, sans précision		
C78.7	Tumeur maligne secondaire du foie et des voies biliaires intrahépatiques		
K85.00	Pancréatite aiguë idiopathique: Sans indication de complication d'organe - organique		
K85.01	Pancréatite aiguë idiopathique: Avec complication d'organe - organique		

Diagnostic H07-2

D69.53 Thrombopénie induite par l'héparine de type II

Procédure H07-3

51.21 ↔	Autre cholécystectomie partielle	51.22.12 ↔	Cholécystectomie élargie
51.22.00 ↔	Cholécystectomie, SAP	51.22.99 ↔	Cholécystectomie, autre
51.22.10 ↔	Cholécystectomie sans révision chirurgicale des voies biliaires	51.23 ↔	Cholécystectomie laparoscopique
51.22.11 ↔	Cholécystectomie avec révision chirurgicale des voies biliaires	51.24 ↔	Cholécystectomie partielle par laparoscopie

Procédure H07-4

51.21 ↔	Autre cholécystectomie partielle	51.22.11 ↔	Cholécystectomie avec révision chirurgicale des voies biliaires
51.22.00 ↔	Cholécystectomie, SAP	51.22.12 ↔	Cholécystectomie élargie
51.22.10 ↔	Cholécystectomie sans révision chirurgicale des voies biliaires	51.22.99 ↔	Cholécystectomie, autre

Procédure H07-5

51.10 †↔	Cholangiopancréatographie endoscopique rétrograde [ERCP]	51.87.09 †↔	Insertion ou remplacement de stent de voie biliaire, par endoscopie, autres
51.11 †↔	Cholangiographie endoscopique rétrograde [ERC]	51.87.10 †↔	Insertion ou remplacement de stent non auto-expansible de voie biliaire, par endoscopie, 1 stent
51.84 †↔	Dilatation de voie biliaire et ampoule de Vater, par voie endoscopique	51.87.13 †↔	Insertion ou remplacement de stent non auto-expansible de voie biliaire, par endoscopie, 2 stents et plus
51.85 †↔	Sphinctérotomie et papillotomie, par voie endoscopique	51.87.23 †↔	Insertion ou remplacement de stent nu auto-expansible de voie biliaire, par endoscopie, 1 stent
51.86 †↔	Insertion de sonde naso-biliaire de drainage, par endoscopie	51.87.24 †↔	Insertion ou remplacement de stent nu auto-expansible de voie biliaire, par endoscopie, 2 stents
51.87.00 †↔	Insertion ou remplacement de stent de voie biliaire, par endoscopie, SAP		

51.87.25 ‡↔	Insertion ou remplacement de stent nu auto-expansible de voie biliaire, par endoscopie, 3 stents	51.87.34 ‡↔	Insertion ou remplacement de stent imprégné auto-expansible de voie biliaire, par endoscopie, 4 stents
51.87.26 ‡↔	Insertion ou remplacement de stent nu auto-expansible de voie biliaire, par endoscopie, 4 stents	51.87.35 ‡↔	Insertion ou remplacement de stent imprégné auto-expansible de voie biliaire, par endoscopie, 5 stents
51.87.27 ‡↔	Insertion ou remplacement de stent nu auto-expansible de voie biliaire, par endoscopie, 5 stents	51.87.36 ‡↔	Insertion ou remplacement de stent imprégné auto-expansible de voie biliaire, par endoscopie, 6 stents et plus
51.87.28 ‡↔	Insertion ou remplacement de stent nu auto-expansible de voie biliaire, par endoscopie, 6 stents et plus	51.88 ‡↔	Extraction de calcul biliaire, par voie endoscopique
51.87.30 ‡↔	Insertion ou remplacement de stent imprégné auto-expansible de voie biliaire, par endoscopie, 1 stent	51.9A.00 ‡↔	Insertion ou remplacement de stent de voie biliaire, SAP
51.87.31 ‡↔	Insertion ou remplacement de stent imprégné auto-expansible de voie biliaire, par endoscopie, 2 stents	51.9A.09 ‡↔	Insertion ou remplacement de stent de voie biliaire, autre
51.87.33 ‡↔	Insertion ou remplacement de stent imprégné auto-expansible de voie biliaire, par endoscopie, 3 stents	52.13 ‡↔	Pancréatographie rétrograde, par voie endoscopique [ERP]

ADRG H09**Interventions sur le pancréas et le foie et opérations de shunt portosystémiques, sans grande intervention, sans radiothérapie**

Procédure dans le tableau H09-2

DRG H09A**Interventions sur le pancréas et le foie et opérations de shunt portosystémiques, sans grande intervention, sans radiothérapie, avec CC extrêmement sévères**

PCCL > 3

DRG H09B**Interventions sur le pancréas et le foie et opérations de shunt portosystémiques, sans grande intervention, sans radiothérapie, lors de néoformation maligne ou avec intervention particulière sur le pancréas**

Diagnostic principal dans le tableau H09-1 ou Procédure dans le tableau H09-3

DRG H09C**Interventions sur le pancréas et le foie et opérations de shunt portosystémiques, sans grande intervention, sans radiothérapie****Diagnostic H09-1**

C22.0	Carcinome hépatocellulaire	C25.2	Tumeur maligne: Queue du pancréas
C22.1	Carcinome du canal biliaire intrahépatique	C25.3	Tumeur maligne: Canal pancréatique
C22.2	Hépatoblastome	C25.4	Tumeur maligne: Pancréas endocrine
C22.3	Angiosarcome du foie	C25.7	Tumeur maligne: Autres parties du pancréas
C22.4	Autres sarcomes du foie	C25.8	Tumeur maligne: Lésion à localisations contiguës du pancréas
C22.7	Autres carcinomes du foie précisés	C25.9	Tumeur maligne: Pancréas, sans précision
C22.9	Tumeur maligne: Foie, sans précision	C78.7	Tumeur maligne secondaire du foie et des voies biliaires intrahépatiques
C23	Tumeur maligne de la vésicule biliaire	D01.5	Carcinoma in situ: Foie, vésicule et voies biliaires
C24.0	Tumeur maligne: Canal biliaire extra-hépatique	D37.6	Tumeurs à évolution imprévisible ou inconnue: Foie, vésicule et voies biliaires
C24.1	Tumeur maligne: Ampoule de Vater	D37.70	Tumeur de la cavité buccale et des organes digestifs à évolution imprévisible ou inconnue: Pancréas
C24.8	Tumeur maligne: Lésion à localisations contiguës des voies biliaires		
C24.9	Tumeur maligne: Voies biliaires, sans précision		
C25.0	Tumeur maligne: Tête du pancréas		
C25.1	Tumeur maligne: Corps du pancréas		

Procédure H09-2

39.10 ↔	Shunt veineux intra-abdominal, SAP	39.11.22 ↔	Révision de shunt portosystémique, recours à l'insertion d'un stent
39.11.00 ↔	Création et révision de shunt portosystémique, TIPSS, SAP	39.11.23 ↔	Révision de shunt portosystémique avec thrombectomie et thrombolyse percutanées
39.11.11 ↔	Création de shunt portosystémique, recours à l'angioplastie percutanée (à ballonnet)	39.11.24 ↔	Révision de shunt portosystémique avec réduction percutanée du diamètre d'un shunt portosystémique existant
39.11.12 ↔	Création de shunt portosystémique, thrombolyse et thrombectomie percutanées	39.11.99 ↔	Création et révision de shunt portosystémique, TIPSS, autre
39.11.13 ↔	Création de shunt portosystémique, utilisation d'un stent	39.19 ↔	Shunt veineux intra-abdominal, autre
39.11.21 ↔	Révision de shunt portosystémique, fermeture percutanée	45.91 ↔	Anastomose entre intestin grêle et intestin grêle
		50.0 ↔	Hépatotomie

50.21.11 ↔	Fenestration d'un ou plusieurs kyste(s) hépatique(s), par chirurgie ouverte	50.2C.13 ↔	Hémihépatectomie gauche, par chirurgie ouverte, pour don d'organe par une personne vivante
50.21.12 ↔	Fenestration d'un ou plusieurs kyste(s) hépatique(s), par laparoscopie	50.2C.14 ↔	Hémihépatectomie gauche, par laparoscopie, pour don d'organe par une personne vivante
50.23.11 ↔	Excision locale de 1-2 foyers dans le foie, jusqu'à 4 cm de diamètre respectivement, par chirurgie ouverte	50.2C.15 ↔	Hémihépatectomie droite, par chirurgie ouverte, pour don d'organe par une personne vivante
50.23.12 ↔	Excision locale de 1-2 foyers dans le foie, au moins 1 foyer de plus de 4 cm de diamètre, par chirurgie ouverte	50.2C.16 ↔	Hémihépatectomie droite, par laparoscopie, pour don d'organe par une personne vivante
50.23.13 ↔	Excision locale de 3 foyers et plus dans le foie, par chirurgie ouverte	50.62 ↔	Fermeture de lacération du foie et réparation, par suture
50.25.11 ↔	Excision locale de 1-2 foyers dans le foie, jusqu'à 4 cm de diamètre respectivement, par laparoscopie	50.63 ↔	Fermeture de lacération du foie et réparation, par tamponnade
50.25.12 ↔	Excision locale de 1-2 foyers dans le foie, au moins 1 foyer de plus de 4 cm de diamètre, par laparoscopie	50.71 ↔	Hépatectomie totale, par chirurgie ouverte, pour don d'organe par une personne vivante
50.25.13 ↔	Excision locale de 3 foyers et plus dans le foie, par laparoscopie	51.33 ↔	Anastomose entre vésicule biliaire et pancréas
50.27.11 ↔	Destruction locale de lésion ou de tissu du foie, par injection d'alcool, par chirurgie ouverte	51.95.20 ↔	Ablation d'endoprothèse de voie biliaire, par chirurgie ouverte
50.27.12 ↔	Destruction locale de lésion ou de tissu du foie, par thérapie induite à haute fréquence, par chirurgie ouverte	51.95.21 ↔	Ablation d'endoprothèse de voie biliaire, par laparoscopie
50.27.13 ↔	Destruction locale de lésion ou de tissu du foie, par cryothérapie, par chirurgie ouverte	51.9A.41 ↔	Insertion ou remplacement de stent non auto-expansible de voie biliaire, par laparoscopie, 1 stent
50.27.14 ↔	Destruction locale de lésion ou de tissu du foie, au laser, par chirurgie ouverte	51.9A.42 ↔	Insertion ou remplacement de stent non auto-expansible de voie biliaire, par laparoscopie, 2 stents et plus
50.27.15 ↔	Destruction locale de lésion ou de tissu du foie, par électroporation irréversible, par chirurgie ouverte	51.9A.51 ↔	Insertion ou remplacement de stent nu auto-expansible de voie biliaire, par laparoscopie, 1 stent
50.27.19 ↔	Destruction locale de lésion ou de tissu du foie, par chirurgie ouverte, autre	51.9A.52 ↔	Insertion ou remplacement de stent nu auto-expansible de voie biliaire, par laparoscopie, 2 stents
50.27.21 ↔	Destruction locale de lésion ou de tissu du foie, par injection d'alcool, par laparoscopie	51.9A.53 ↔	Insertion ou remplacement de stent nu auto-expansible de voie biliaire, par laparoscopie, 3 stents
50.27.22 ↔	Destruction locale de lésion ou de tissu du foie, par thérapie, par laparoscopie	51.9A.54 ↔	Insertion ou remplacement de stent nu auto-expansible de voie biliaire, par laparoscopie, 4 stents
50.27.23 ↔	Destruction locale de lésion ou de tissu du foie, par cryothérapie, par laparoscopie	51.9A.55 ↔	Insertion ou remplacement de stent nu auto-expansible de voie biliaire, par laparoscopie, 5 stents
50.27.24 ↔	Destruction locale de lésion ou de tissu du foie, au laser, par laparoscopie	51.9A.56 ↔	Insertion ou remplacement de stent nu auto-expansible de voie biliaire, par laparoscopie, 6 stents et plus
50.27.25 ↔	Destruction locale de lésion ou de tissu du foie, par électroporation irréversible, par laparoscopie	51.9A.61 ↔	Insertion ou remplacement de stent imprégné auto-expansible de voie biliaire, par laparoscopie, 1 stent
50.27.29 ↔	Destruction locale de lésion ou de tissu du foie, par laparoscopie, autre	51.9A.62 ↔	Insertion ou remplacement de stent imprégné auto-expansible de voie biliaire, par laparoscopie, 2 stents
50.2A.11 ↔	Résection de kyste hépatique, par chirurgie ouverte	51.9A.63 ↔	Insertion ou remplacement de stent imprégné auto-expansible de voie biliaire, par laparoscopie, 3 stents
50.2A.12 ↔	Résection de kyste hépatique, par laparoscopie	51.9A.64 ↔	Insertion ou remplacement de stent imprégné auto-expansible de voie biliaire, par laparoscopie, 4 stents
50.2A.21 ↔	Bisegmentectomie gauche, par chirurgie ouverte	51.9A.65 ↔	Insertion ou remplacement de stent imprégné auto-expansible de voie biliaire, par laparoscopie, 5 stents
50.2A.22 ↔	Bisegmentectomie gauche, par laparoscopie	51.9A.66 ↔	Insertion ou remplacement de stent imprégné auto-expansible de voie biliaire, par laparoscopie, 6 stents et plus
50.2A.23 ↔	Hémihépatectomie gauche, par chirurgie ouverte	51.9A.71 ↔	Insertion ou remplacement de stent non auto-expansible de voie biliaire, par chirurgie ouverte, 1 stent
50.2A.24 ↔	Hémihépatectomie gauche, par laparoscopie	51.9A.72 ↔	Insertion ou remplacement de stent non auto-expansible de voie biliaire, par chirurgie ouverte, 2 stents et plus
50.2A.25 ↔	Hémihépatectomie gauche étendue, par chirurgie ouverte	51.9A.81 ↔	Insertion ou remplacement de stent nu auto-expansible de voie biliaire, par chirurgie ouverte, 1 stent
50.2A.26 ↔	Hémihépatectomie gauche étendue, par laparoscopie	51.9A.82 ↔	Insertion ou remplacement de stent nu auto-expansible de voie biliaire, par chirurgie ouverte, 2 stents
50.2A.27 ↔	Hémihépatectomie droite, par chirurgie ouverte	51.9A.83 ↔	Insertion ou remplacement de stent nu auto-expansible de voie biliaire, par chirurgie ouverte, 3 stents
50.2A.28 ↔	Hémihépatectomie droite, par laparoscopie	51.9A.84 ↔	Insertion ou remplacement de stent nu auto-expansible de voie biliaire, par chirurgie ouverte, 4 stents
50.2A.2A ↔	Hémihépatectomie droite étendue, par chirurgie ouverte	51.9A.85 ↔	Insertion ou remplacement de stent nu auto-expansible de voie biliaire, par chirurgie ouverte, 5 stents
50.2A.2B ↔	Hémihépatectomie droite étendue, par laparoscopie		
50.2A.2C ↔	Autre résection de plusieurs segments contigus, par chirurgie ouverte		
50.2A.2D ↔	Autre résection de plusieurs segments contigus, par laparoscopie		
50.2B.11 ↔	Transsection hépatique et ligature de branches portales par chirurgie ouverte, 1ère étape ALPPS		
50.2B.12 ↔	Transsection hépatique et ligature de branches portales, par laparoscopie, 1ère étape ALPPS		
50.2C.11 ↔	Bisegmentectomie gauche, par chirurgie ouverte, pour don d'organe par une personne vivante		
50.2C.12 ↔	Bisegmentectomie gauche, par laparoscopie, pour don d'organe par une personne vivante		

51.9A.86 ↔ Insertion ou remplacement de stent nu auto-expansible de voie biliaire, par chirurgie ouverte, 6 stents et plus	52.54 ↔ Résection segmentaire du corps du pancréas
51.9A.A1 ↔ Insertion ou remplacement de stent imprégné auto-expansible de voie biliaire, par chirurgie ouverte, 1 stent	52.59 ↔ Pancréatectomie partielle, autre
51.9A.A2 ↔ Insertion ou remplacement de stent imprégné auto-expansible de voie biliaire, par chirurgie ouverte, 2 stents	52.60 ↔ Pancréatectomie totale, SAP
51.9A.A3 ↔ Insertion ou remplacement de stent imprégné auto-expansible de voie biliaire, par chirurgie ouverte, 3 stents	52.61 ↔ Pancréatectomie totale avec gastrectomie partielle
51.9A.A4 ↔ Insertion ou remplacement de stent imprégné auto-expansible de voie biliaire, par chirurgie ouverte, 4 stents	52.62 ↔ Pancréatectomie totale conservant le pylore
51.9A.A5 ↔ Insertion ou remplacement de stent imprégné auto-expansible de voie biliaire, par chirurgie ouverte, 5 stents	52.63 ↔ Pancréatectomie totale conservant le duodénum
51.9A.A6 ↔ Insertion ou remplacement de stent imprégné auto-expansible de voie biliaire, par chirurgie ouverte, 6 stents et plus	52.69 ↔ Pancréatectomie totale, autre
52.01.12 ↔ Drainage transgastrique d'un kyste pancréatique, par chirurgie ouverte	52.82 ↔ Allogreffe du pancréas
52.01.13 ↔ Drainage transgastrique d'un kyste pancréatique, par laparoscopie	52.83.00 ↔ Hétérogreffe du pancréas, SAP
52.01.22 ↔ Drainage transduodénal d'un kyste pancréatique, par chirurgie ouverte	52.83.10 ↔ Hétérogreffe du pancréas, retransplantation d'un segment de pancréas durant la même hospitalisation
52.01.23 ↔ Drainage transduodénal d'un kyste pancréatique, par laparoscopie	52.83.11 ↔ Hétérogreffe du pancréas, retransplantation du pancréas durant la même hospitalisation
52.09.00 ↔ Autre pancréatotomie, SAP	52.83.99 ↔ Hétérogreffe du pancréas, autre
52.09.10 ↔ Autre pancréatotomie, incision du pancréas	52.95.10 ↔ Extraction chirurgicale ouverte de calcul(s) du canal pancréatique
52.09.11 ↔ Autre pancréatotomie, incision du canal pancréatique	52.95.11 ↔ Extraction laparoscopique de calcul(s) du canal pancréatique
52.09.99 ↔ Autre pancréatotomie, autre	52.95.20 ↔ Dilatation laparoscopique du canal pancréatique
52.22.00 ↔ Autre excision ou destruction de lésion ou tissu du pancréas et du canal pancréatique, SAP	52.95.30 ↔ Insertion chirurgicale ouverte de drain dans le canal pancréatique
52.22.99 ↔ Autre excision ou destruction de lésion ou tissu du pancréas et du canal pancréatique, autre	52.95.31 ↔ Insertion laparoscopique de drain dans le canal pancréatique
52.3 ↔ Marsupialisation de kyste pancréatique	52.95.40 ↔ Insertion ou remplacement de stent (prothèse) non auto-expansible dans le canal pancréatique, chirurgical ouvert
52.4 ↔ Drainage interne de kyste pancréatique	52.95.41 ↔ Insertion ou remplacement de stent (prothèse) non auto-expansible dans le canal pancréatique, par laparoscopie
52.50 ↔ Pancréatectomie partielle, SAP	52.95.50 ↔ Insertion ou remplacement de stent (prothèse) auto-expansible dans le canal pancréatique, chirurgical ouvert
52.51.10 ↔ Pancréatectomie céphalique conservant le pylore	52.95.51 ↔ Insertion ou remplacement de stent (prothèse) auto-expansible dans le canal pancréatique, par laparoscopie
52.51.20 ↔ Pancréatectomie céphalique conservant le duodénum	52.95.60 ↔ Réparation laparoscopique du canal pancréatique
52.51.31 ↔ Résection pancréatico-duodénale avec résection partielle de l'estomac	52.95.70 ↔ Réparation du pancréas
52.52.11 ↔ Pancréatectomie caudale, par chirurgie ouverte	52.95.90 ↔ Autre réparation du pancréas, autre opération endoscopique du pancréas
52.52.12 ↔ Pancréatectomie caudale, par laparoscopie	52.96 ↔ Anastomose pancréatique
	52.99.00 ↔ Autres opérations à ciel ouvert du pancréas, SAP
	52.99.10 ↔ Autres opérations à ciel ouvert du pancréas, dilatation du canal pancréatique
	52.99.20 ↔ Autres opérations à ciel ouvert du pancréas, réparation du canal pancréatique
	52.99.99 ↔ Autres opérations à ciel ouvert du pancréas, autre
	54.94 ↔ Création d'un shunt péritonéo-vasculaire

Procédure H09-3

52.50 ↔ Pancréatectomie partielle, SAP	52.54 ↔ Résection segmentaire du corps du pancréas
52.52.11 ↔ Pancréatectomie caudale, par chirurgie ouverte	52.59 ↔ Pancréatectomie partielle, autre
52.52.12 ↔ Pancréatectomie caudale, par laparoscopie	

ADRG H12**Diverses interventions sur le système hépatobiliaire**

Procédure dans le tableau H12-1 et aucun(e) Procédure dans le tableau H12-2

DRG H12A**Diverses interventions sur le système hépatobiliaire avec CC extrêmement sévères ou intervention complexe**

PCCL > 3 ou Procédure dans le tableau H12-3

DRG H12B**Diverses interventions sur le système hépatobiliaire****Procédure H12-1**

40.29.10 ↔	Excision de ganglion lymphatique médiastinal, SAP	44.31.42 ↔	Bypass gastrique par anastomose de Roux-en-Y, par laparoscopie
40.29.11 ↔	Excision chirurgicale ouverte de ganglion lymphatique médiastinal	44.38 ↔	Gastro-entérostomie laparoscopique
40.29.12 ↔	Excision de ganglion lymphatique médiastinal, par thoracoscopie	44.39 ↔	Gastro-entérostomie sans gastrectomie, autre
40.29.19 ↔	Excision de ganglion lymphatique médiastinal, autre	50.12.00 ↔	Biopsie ouverte du foie, SAP
40.29.20 ↔	Excision de ganglion lymphatique para-aortique	50.12.09 ↔	Biopsie ouverte du foie, autre
40.29.30 ↔	Excision de ganglion lymphatique iliaque	50.12.11 ↔	Biopsie du foie, par excision, par chirurgie ouverte
40.29.70 ↔	Excision de lymphangiome ou d'hygroma kystique	50.12.12 ↔	Biopsie du foie, par biopsie à l'aiguille, par chirurgie ouverte
40.29.80 ↔	Excision d'adénopathie abdominale, excision de plusieurs ganglions (avec biopsie du foie), SAP	50.14 ↔	Biopsie du foie par voie laparoscopique
40.29.81 ↔	Excision d'adénopathie abdominale, excision de plusieurs ganglions (avec biopsie du foie), chirurgie ouverte [laparotomie de stadification]	50.69 ↔	Réparation du foie, autre
40.29.82 ↔	Excision d'adénopathie abdominale, excision de plusieurs ganglions (avec biopsie du foie), par laparoscopie [laparotomie de stadification]	50.99.10 ↔	Implantation et remplacement de cathéter à demeure dans l'artère hépatique et le système porte
40.29.89 ↔	Excision d'adénopathie abdominale, excision de plusieurs ganglions (avec biopsie du foie), autre	50.99.11 ↔	Enlèvement de cathéter à demeure de l'artère hépatique et du système porte
40.29.99 ↔	Excision simple d'autre structure lymphatique, autre	51.13 ↔	Biopsie de la vésicule ou des voies biliaires, ouverte
44.11 ↔	Gastrosopie transabdominale	51.41.00 ↔	Incision du cholédoque avec extraction de calcul, SAP
44.31.00 ↔	Bypass gastrique, SAP	51.41.09 ↔	Incision du cholédoque avec extraction de calcul, autre
44.31.09 ↔	Bypass gastrique, autre	51.42.00 ↔	Incision du cholédoque avec autre désobstruction, SAP
44.31.11 ↔	Bypass gastrique proximal, chirurgical ouvert	51.42.09 ↔	Incision du cholédoque avec autre désobstruction, autre
44.31.12 ↔	Bypass gastrique proximal, laparoscopique	51.44.00 ↔	Incision du canal cystique et des canaux hépatiques pour extraction de calcul, SAP
44.31.13 ↔	Bypass gastrique proximal après Sleeve resection, intervention inverse, chirurgical ouvert	51.44.09 ↔	Incision du canal cystique et des canaux hépatiques pour extraction de calcul, autre
44.31.14 ↔	Bypass gastrique proximal après Sleeve resection, intervention inverse, laparoscopique	51.49.00 ↔	Incision du canal cystique et des canaux hépatiques pour désobstruction, SAP
44.31.15 ↔	Bypass gastrique proximal après Gastric Banding, à la suite d'une intervention bariatrique, chirurgical ouvert	51.49.09 ↔	Incision du canal cystique et des canaux hépatiques pour désobstruction, autre
44.31.16 ↔	Bypass gastrique proximal après Gastric Banding, à la suite d'une intervention bariatrique, laparoscopique	52.12 ↔	Biopsie ouverte du pancréas
44.31.21 ↔	Bypass gastrique distal, chirurgical ouvert	54.21.00 ↔	Laparoscopie, SAP
44.31.22 ↔	Bypass gastrique distal, laparoscopique	54.21.10 ↔	Laparoscopie, laparoscopie diagnostique
44.31.31 ↔	Omega-loop Gastric Bypass, par chirurgie ouverte	54.21.30 ↔	Laparoscopie, laparoscopie avec drainage
44.31.32 ↔	Omega-loop Gastric Bypass, par laparoscopie	54.21.99 ↔	Laparoscopie, autre
44.31.41 ↔	Bypass gastrique par anastomose de Roux-en-Y, par chirurgie ouverte	54.23 ↔	Biopsie péritonéale
		54.92 ↔	Extraction de corps étranger de la cavité péritonéale

Procédure H12-2

51.23 ↔	Cholécystectomie laparoscopique	51.24 ↔	Cholécystectomie partielle par laparoscopie
---------	---------------------------------	---------	---

Procédure H12-3

44.31.00 ↔	Bypass gastrique, SAP	44.31.21 ↔	Bypass gastrique distal, chirurgical ouvert
44.31.09 ↔	Bypass gastrique, autre	44.31.22 ↔	Bypass gastrique distal, laparoscopique
44.31.11 ↔	Bypass gastrique proximal, chirurgical ouvert	44.31.31 ↔	Omega-loop Gastric Bypass, par chirurgie ouverte
44.31.12 ↔	Bypass gastrique proximal, laparoscopique	44.31.32 ↔	Omega-loop Gastric Bypass, par laparoscopie
44.31.13 ↔	Bypass gastrique proximal après Sleeve resection, intervention inverse, chirurgical ouvert	44.31.41 ↔	Bypass gastrique par anastomose de Roux-en-Y, par chirurgie ouverte
44.31.14 ↔	Bypass gastrique proximal après Sleeve resection, intervention inverse, laparoscopique	44.31.42 ↔	Bypass gastrique par anastomose de Roux-en-Y, par laparoscopie
44.31.15 ↔	Bypass gastrique proximal après Gastric Banding, à la suite d'une intervention bariatrique, chirurgical ouvert	44.38 ↔	Gastro-entérostomie laparoscopique
44.31.16 ↔	Bypass gastrique proximal après Gastric Banding, à la suite d'une intervention bariatrique, laparoscopique	44.39 ↔	Gastro-entérostomie sans gastrectomie, autre

ADRG H16**Autre radiothérapie pour maladies et troubles du système hépatobiliaire et du pancréas**

Procédure dans le tableau H16-1

DRG H16Z**Autre radiothérapie pour maladies et troubles du système hépatobiliaire et du pancréas****Procédure H16-1**

- 92.20 ↔ Perfusion d'isotope radioactif liquide
- 92.21.00 ↔ Radiothérapie superficielle: SAP
- 92.21.01 ↔ Radiothérapie superficielle: jusqu'à 2 champs d'irradiation
- 92.21.02 ↔ Radiothérapie superficielle: plus de 2 champs d'irradiation
- 92.22.00 ↔ Radiothérapie en orthovoltage: SAP
- 92.22.01 ↔ Radiothérapie en orthovoltage: jusqu'à 2 champs d'irradiation
- 92.22.02 ↔ Radiothérapie en orthovoltage: plus de 2 champs d'irradiation
- 92.22.11 ↔ Radiothérapie peropératoire par rayons X, jusqu'à 300 kV
- 92.22.12 ↔ Radiothérapie peropératoire par rayons X, 300 kV - < 1 MV
- 92.22.19 ↔ Autre radiothérapie peropératoire par rayons X
- 92.23.00 ↔ Radiothérapie de haut voltage: SAP
- 92.23.01 ↔ Appareil de télécobalt, jusqu'à 2 champs d'irradiation
- 92.23.02 ↔ Appareil de télécobalt, 3 à 4 champs d'irradiation
- 92.23.03 ↔ Appareil de télécobalt plus de 4 champs d'irradiation ou radiothérapie conformationnelle en 3D
- 92.23.08 ↔ Radiothérapie de haut voltage: autres isotopes
- 92.23.09 ↔ Autre appareil de télécobalt
- 92.24.00 ↔ Téléradiothérapie à photons, accélérateur linéaire, SAP
- 92.24.01 ↔ Téléradiothérapie à photons, accélérateur linéaire, irradiation large
- 92.24.02 ↔ Téléradiothérapie à photons, accélérateur linéaire, irradiation hémicorporelle
- 92.24.03 ↔ Téléradiothérapie à photons, accélérateur linéaire, irradiation corporelle totale
- 92.24.04 ↔ Téléradiothérapie à photons, accélérateur linéaire, radiothérapie peropératoire
- 92.24.09 ↔ Téléradiothérapie à photons, accélérateur linéaire, autre
- 92.24.11 ↔ Téléradiothérapie à photons, accélérateur linéaire, positionnement guidé par l'image (IGRT), jusqu'à 2 champs d'irradiation
- 92.24.12 ↔ Téléradiothérapie à photons, accélérateur linéaire, positionnement guidé par l'image (IGRT), plus de 2 champs d'irradiation
- 92.24.13 ↔ Téléradiothérapie à photons, accélérateur linéaire, positionnement guidé par l'image (IGRT), radiothérapie conformationnelle en 3D
- 92.24.14 ↔ Téléradiothérapie à photons, accélérateur linéaire, positionnement guidé par l'image (IGRT), radiothérapie avec modulation d'intensité
- 92.24.21 ↔ Téléradiothérapie à photons, accélérateur linéaire, sans guidage par l'image, jusqu'à 2 champs d'irradiation
- 92.24.22 ↔ Téléradiothérapie à photons, accélérateur linéaire, sans guidage par l'image, plus de 2 champs d'irradiation
- 92.24.23 ↔ Téléradiothérapie à photons, accélérateur linéaire, sans guidage par l'image, radiothérapie conformationnelle en 3D
- 92.24.24 ↔ Téléradiothérapie à photons, accélérateur linéaire, sans guidage par l'image, radiothérapie avec modulation d'intensité
- 92.24.30 ↔ Téléradiothérapie à photons: radiothérapie hautement complexe à l'aide d'équipements spécialisés
- 92.25.00 ↔ Téléradiothérapie par électron, accélérateur linéaire, SAP
- 92.25.01 ↔ Téléradiothérapie par électron, accélérateur linéaire, irradiation large
- 92.25.02 ↔ Téléradiothérapie par électron, accélérateur linéaire, irradiation hémicorporelle
- 92.25.03 ↔ Téléradiothérapie par électron, accélérateur linéaire, irradiation corporelle totale
- 92.25.04 ↔ Téléradiothérapie par électron, accélérateur linéaire, radiothérapie peropératoire
- 92.25.09 ↔ Téléradiothérapie par électron, accélérateur linéaire, autre
- 92.25.11 ↔ Téléradiothérapie par électron, accélérateur linéaire, positionnement guidé par l'image
- 92.25.12 ↔ Téléradiothérapie par électron, accélérateur linéaire, positionnement guidé par l'image, jusqu'à 2 champs d'irradiation
- 92.25.13 ↔ Téléradiothérapie par électron, accélérateur linéaire, positionnement guidé par l'image, plus de 2 champs d'irradiation
- 92.25.14 ↔ Téléradiothérapie par électron, accélérateur linéaire, positionnement guidé par l'image, radiothérapie conformationnelle en 3D
- 92.25.15 ↔ Téléradiothérapie par électron, accélérateur linéaire, positionnement guidé par l'image, radiothérapie avec modulation d'intensité
- 92.25.21 ↔ Téléradiothérapie par électron, accélérateur linéaire, sans guidage par l'image, jusqu'à 2 champs d'irradiation
- 92.25.22 ↔ Téléradiothérapie par électron, accélérateur linéaire, sans guidage par l'image, plus de 2 champs d'irradiation
- 92.25.23 ↔ Téléradiothérapie par électron, accélérateur linéaire, sans guidage par l'image, radiothérapie conformationnelle en 3D
- 92.25.24 ↔ Téléradiothérapie par électron, accélérateur linéaire, sans guidage par l'image, radiothérapie avec modulation d'intensité
- 92.26.00 ↔ Autre téléradiothérapie par particule radioactive, SAP
- 92.26.99 ↔ Autre téléradiothérapie par particule radioactive, autre
- 92.27.00 ↔ Implantation ou insertion d'élément radioactif (brachythérapie par des sources scellées de radionucléides), surface corporelle, site d'application autre ou non spécifié
- 92.27.10 ↔ Implantation ou insertion d'élément radioactif (brachythérapie par des sources scellées de radionucléides), organes génitaux féminins, SAP
- 92.27.11 ↔ Implantation ou insertion d'élément radioactif (brachythérapie par des sources scellées de radionucléides), intra-utérine

92.27.12 ↔	Implantation ou insertion d'élément radioactif (brachythérapie par des sources scellées de radionucléides), intravaginale	92.28.46 ↔	Traitement à l'iode radioactif, dose thérapeutique de I-131 de 5 GBq et plus, avec administration de thyrotropine recombinante (rh-TSH)
92.27.13 ↔	Implantation ou insertion d'élément radioactif (brachythérapie par des sources scellées de radionucléides), intra-utérine et intravaginale combinée	92.28.51 ↔	Radioimmunothérapie par 90Y-ibritumomab-tiuxétan, parentérale
92.27.21 ↔	Implantation ou insertion d'élément radioactif (brachythérapie par des sources scellées de radionucléides), surface corporelle	92.28.52 ↔	Radioimmunothérapie par iode 131 [I-131] tositumomab, par voie parentérale
92.27.22 ↔	Implantation ou insertion d'élément radioactif (brachythérapie par des sources scellées de radionucléides), intracavitaire	92.28.53 ↔	Radioimmunothérapie par autres anticorps, parentérale
92.27.23 ↔	Implantation ou insertion d'élément radioactif (brachythérapie par des sources scellées de radionucléides), intraluminaire	92.28.64 ↔	Radiothérapie par ciblage de récepteurs avec l'analogue de la somatostatine TOC (octréotide) conjugué au DOTA
92.27.30 ↔	Implantation ou insertion d'élément radioactif (brachythérapie par des sources scellées de radionucléides), vaisseau non spécifié	92.28.65 ↔	Radiothérapie par ciblage de récepteurs avec l'analogue de la somatostatine TATE (octréotate) conjugué au DOTA
92.27.31 ↔	Implantation ou insertion d'élément radioactif (brachythérapie par des sources scellées de radionucléides), vaisseau coronaire	92.28.66 ↔	Radiothérapie par ciblage de récepteurs par antagonistes de la somatostatine
92.27.39 ↔	Implantation ou insertion d'élément radioactif (brachythérapie par des sources scellées de radionucléides), autre vaisseau	92.28.67 ↔	Radiothérapie par ciblage de récepteurs par ligands de PSMA
92.27.40 ↔	Implantation ou insertion peropératoires d'élément radioactif (brachythérapie par des sources scellées de radionucléides)	92.28.69 ↔	Radiothérapie à petites molécules, autre
92.27.70 ↔	Moulages radioactifs, SAP	92.28.71 ↔	Administration parentérale de I-131-MIBG (méta-iodobenzylguanidine marquée à l'iode-131)
92.27.71 ↔	Moulages radioactifs: construction et application de moulage radioactif superficiel	92.29.00 ↔	Brachythérapie par des sources scellées de radionucléides, SAP
92.27.72 ↔	Moulages radioactifs: construction et pose d'applicateur non utilisé sur la surface corporelle	92.29.09 ↔	Autre brachythérapie par des sources scellées de radionucléides
92.27.73 ↔	Moulages radioactifs: construction et pose d'applicateur oculaire	92.29.11 ↔	Brachythérapie interstitielle par implantation de sources radioactives amovibles dans un seul plan, faible débit de dose
92.27.79 ↔	Autres moulages radioactifs	92.29.12 ↔	Brachythérapie interstitielle par implantation de sources radioactives amovibles dans un seul plan, débit de dose pulsé (pulsed dose rate)
92.28.00 ↔	Injection, instillation ou administration orale de radio-isotope, SAP	92.29.13 ↔	Brachythérapie interstitielle par implantation de sources radioactives amovibles dans un seul plan, haut débit de dose
92.28.09 ↔	Injection, instillation ou administration orale de radio-isotopes, autre	92.29.19 ↔	Brachythérapie interstitielle par implantation de sources radioactives amovibles dans un seul plan, autre
92.28.11 ↔	Thérapie de métastases osseuses par radionucléides libres	92.29.21 ↔	Brachythérapie interstitielle par implantation de sources radioactives amovibles en fonction du volume dans plusieurs plans, faible débit de dose
92.28.14 ↔	Instillation d'un radionucléide libre dans l'articulation	92.29.22 ↔	Brachythérapie interstitielle par implantation de sources radioactives amovibles en fonction du volume dans plusieurs plans, débit de dose pulsé (pulsed dose rate)
92.28.24 ↔	Radio-chimioembolisation intravasculaire sélective par le I-131-lipiodol	92.29.23 ↔	Brachythérapie interstitielle par implantation de sources radioactives amovibles en fonction du volume dans plusieurs plans, haut débit de dose
92.28.25 ↔	Radiothérapie intravasculaire sélective (SIRT) par embolisation avec des microsphères marquées à l'yttrium-90	92.29.24 ↔	Brachythérapie par implantation peropératoire de sources radioactives amovibles dans plusieurs plans, haut débit de dose
92.28.26 ↔	Radiothérapie intravasculaire sélective (SIRT) par embolisation avec des microsphères marquées à l'holmium-166	92.29.29 ↔	Brachythérapie interstitielle par implantation de sources radioactives amovibles en fonction du volume dans plusieurs plans, autre
92.28.33 ↔	Brachythérapie endovasculaire au rhénium-188	92.29.31 ↔	Brachythérapie interstitielle par implantation de sources radioactives permanentes, jusqu'à 10 sources
92.28.41 ↔	Traitement à l'iode radioactif, dose thérapeutique de I-131 jusqu'à 1,2 GBq, sans administration de thyrotropine recombinante (rh-TSH)	92.29.32 ↔	Brachythérapie interstitielle par implantation de sources radioactives permanentes, de 11 à 15 sources
92.28.42 ↔	Traitement à l'iode radioactif, dose thérapeutique de I-131 jusqu'à 1,2 GBq, avec administration de thyrotropine recombinante (rh-TSH)	92.29.33 ↔	Brachythérapie interstitielle par implantation de sources radioactives permanentes, de 16 à 20 sources
92.28.43 ↔	Traitement à l'iode radioactif, dose thérapeutique de I-131 de plus de 1,2 GBq à moins de 5 GBq, sans administration de thyrotropine recombinante (rh-TSH)	92.29.34 ↔	Brachythérapie interstitielle par implantation de sources radioactives permanentes, de 21 à 25 sources
92.28.44 ↔	Traitement à l'iode radioactif, dose thérapeutique de I-131 de plus de 1,2 GBq à moins de 5 GBq, avec administration de thyrotropine recombinante (rh-TSH)	92.29.35 ↔	Brachythérapie interstitielle par implantation de sources radioactives permanentes, de 26 à 30 sources
92.28.45 ↔	Traitement à l'iode radioactif, dose thérapeutique de I-131 de 5 GBq et plus, sans administration de thyrotropine recombinante (rh-TSH)		

92.29.36 ↔	Brachythérapie interstitielle par implantation de sources radioactives permanentes, de 31 à 35 sources	92.30.31 ↔	Radiochirurgie stéréotaxique, en un temps: extracérébrale, Intensity Modulated Arc Therapy (IMAT).
92.29.37 ↔	Brachythérapie interstitielle par implantation de sources radioactives permanentes, de 36 à 40 sources	92.30.32 ↔	Radiochirurgie stéréotaxique, en un temps: extracérébrale, guidée par l'image
92.29.38 ↔	Brachythérapie interstitielle par implantation de sources radioactives permanentes, de 41 à 45 sources	92.30.99 ↔	Radiochirurgie stéréotaxique, en un temps, autre
92.29.39 ↔	Brachythérapie interstitielle par implantation de sources radioactives permanentes, de 46 à 50 sources	92.31.00 ↔	Radiochirurgie à photons non spécifiée, cérébrale
92.29.3A ↔	Brachythérapie interstitielle par implantation de sources radioactives permanentes, de 51 à 55 sources	92.31.10 ↔	Radiochirurgie à photons non spécifiée, extracérébrale
92.29.3B ↔	Brachythérapie interstitielle par implantation de sources radioactives permanentes, de 56 à 60 sources	92.32.00 ↔	Radiochirurgie photonique multisources, SAP
92.29.3C ↔	Brachythérapie interstitielle par implantation de sources radioactives permanentes, de 61 à 65 sources	92.32.01 ↔	Radiochirurgie photonique multisources: gamma-knife
92.29.3D ↔	Brachythérapie interstitielle par implantation de sources radioactives permanentes, de 66 à 70 sources	92.33.00 ↔	Radiochirurgie aux particules, SAP
92.29.3E ↔	Brachythérapie interstitielle par implantation de sources radioactives permanentes, 71 sources et plus	92.33.01 ↔	Autre radiothérapie de haut voltage: radiochirurgie stéréotaxique, en un temps, cérébrale
92.29.40 ↔	Brachythérapie par applicateurs superficiels, SAP	92.33.11 ↔	Autre radiothérapie de haut voltage: radiochirurgie stéréotaxique, en un temps, extracérébrale
92.29.49 ↔	Autre brachythérapie par applicateurs superficiels	92.39.00 ↔	Autre radiochirurgie stéréotaxique, SAP
92.29.51 ↔	Enlèvement de sources scellées de radionucléides ou d'applicateurs inactifs sous anesthésie	92.39.01 ↔	Autre radiothérapie de haut voltage, radiochirurgie stéréotaxique, fractionnée, cérébrale, SAP
92.30.00 ↔	Radiochirurgie stéréotaxique en un temps, SAP	92.39.11 ↔	Autre radiothérapie de haut voltage, radiochirurgie stéréotaxique, fractionnée, extracérébrale, SAP
92.30.01 ↔	Radiochirurgie stéréotaxique, en un temps: cérébrale, SAP	92.39.20 ↔	Autre radiothérapie de haut voltage, radiochirurgie stéréotaxique, fractionnée: cérébrale, radiothérapie à intensité modulée
92.30.02 ↔	Radiochirurgie stéréotaxique, en un temps: extracérébrale, SAP	92.39.21 ↔	Autre radiothérapie de haut voltage, radiochirurgie stéréotaxique, fractionnée: cérébrale, Intensity Modulated Arc Therapy (IMAT).
92.30.20 ↔	Radiochirurgie stéréotaxique, en un temps: cérébrale, radiothérapie à intensité modulée	92.39.22 ↔	Autre radiothérapie de haut voltage, radiochirurgie stéréotaxique, fractionnée: cérébrale, guidée par l'image
92.30.21 ↔	Radiochirurgie stéréotaxique, en un temps: cérébrale, Intensity Modulated Arc Therapy (IMAT).	92.39.29 ↔	Autre radiothérapie de haut voltage, radiochirurgie stéréotaxique, fractionnée, extracérébrale, autre
92.30.22 ↔	Radiochirurgie stéréotaxique, en un temps: cérébrale, guidée par l'image	92.39.30 ↔	Autre radiothérapie de haut voltage, radiochirurgie stéréotaxique, fractionnée: extracérébrale, radiothérapie avec modulation d'intensité
92.30.30 ↔	Radiochirurgie stéréotaxique, en un temps: extracérébrale, radiothérapie avec modulation d'intensité	92.39.31 ↔	Autre radiothérapie de haut voltage, radiochirurgie stéréotaxique, fractionnée: extracérébrale, Intensity Modulated Arc Therapy (IMAT).
		92.39.32 ↔	Autre radiothérapie de haut voltage, radiochirurgie stéréotaxique, fractionnée: extracérébrale, guidée par l'image
		92.39.39 ↔	Autre radiothérapie de haut voltage, radiochirurgie stéréotaxique, fractionnée, extracérébrale, autre
		92.41 ↔	Radiothérapie par électrons peropératoire

ADRG H33**Procédures opératoires complexes en plusieurs temps ou traitement sous vide complexe ou traitement sous vide avec intervention particulière ou ventilation artificielle > 95 h avec traitement complexe de soins intensifs > 196 / 360 points**

(Procédures opératoires complexes en plusieurs temps et Procédure au moins de deux tableaux H33-1, H33-2, H33-3, H33-4, H33-5) ou au moins deux traitements, qui sont séparés au moins d'un jour dans dans [au moins deux Procédures dans le tableau H33-6] ou Traitement sous vide complexe ou Traitement sous vide et (définition du DRG (H01A) ou définition du DRG (H01B) ou définition du DRG (H05A) ou définition du DRG (H05B)) ou Durée de la ventilation artificielle > 95 Stunden et au moins un(e) Procédure dans le tableau H33-7

DRG H33Z**Procédures opératoires complexes en plusieurs temps ou traitement sous vide complexe ou traitement sous vide avec intervention particulière ou ventilation artificielle > 95 h avec traitement complexe de soins intensifs > 196 / 360 points****Procédure H33-1**

51.32 ↔	Anastomose entre vésicule biliaire et intestin	51.37 ↔	Anastomose entre canal hépatique et tractus gastro-intestinal
51.34 ↔	Anastomose entre vésicule biliaire et estomac	51.39 ↔	Autres anastomoses des voies biliaires
51.35 ↔	Autre anastomose de la vésicule biliaire		
51.36 ↔	Cholédocho-entérostomie		

Procédure H33-2

50.0 ↔	Hépatotomie	50.2A.11 ↔	Résection de kyste hépatique, par chirurgie ouverte
50.21.11 ↔	Fenestration d'un ou plusieurs kyste(s) hépatique(s), par chirurgie ouverte	50.2A.12 ↔	Résection de kyste hépatique, par laparoscopie
50.21.12 ↔	Fenestration d'un ou plusieurs kyste(s) hépatique(s), par laparoscopie	50.2A.21 ↔	Bisegmentectomie gauche, par chirurgie ouverte
50.23.11 ↔	Excision locale de 1-2 foyers dans le foie, jusqu'à 4 cm de diamètre respectivement, par chirurgie ouverte	50.2A.22 ↔	Bisegmentectomie gauche, par laparoscopie
50.23.12 ↔	Excision locale de 1-2 foyers dans le foie, au moins 1 foyer de plus de 4 cm de diamètre, par chirurgie ouverte	50.2A.23 ↔	Hémihépatectomie gauche, par chirurgie ouverte
50.23.13 ↔	Excision locale de 3 foyers et plus dans le foie, par chirurgie ouverte	50.2A.24 ↔	Hémihépatectomie gauche, par laparoscopie
50.25.11 ↔	Excision locale de 1-2 foyers dans le foie, jusqu'à 4 cm de diamètre respectivement, par laparoscopie	50.2A.25 ↔	Hémihépatectomie gauche étendue, par chirurgie ouverte
50.25.12 ↔	Excision locale de 1-2 foyers dans le foie, au moins 1 foyer de plus de 4 cm de diamètre, par laparoscopie	50.2A.26 ↔	Hémihépatectomie gauche étendue, par laparoscopie
50.25.13 ↔	Excision locale de 3 foyers et plus dans le foie, par laparoscopie	50.2A.27 ↔	Hémihépatectomie droite, par chirurgie ouverte
50.27.11 ↔	Destruction locale de lésion ou de tissu du foie, par injection d'alcool, par chirurgie ouverte	50.2A.28 ↔	Hémihépatectomie droite, par laparoscopie
50.27.12 ↔	Destruction locale de lésion ou de tissu du foie, par thérapie induite à haute fréquence, par chirurgie ouverte	50.2A.2A ↔	Hémihépatectomie droite étendue, par chirurgie ouverte
50.27.13 ↔	Destruction locale de lésion ou de tissu du foie, par cryothérapie, par chirurgie ouverte	50.2A.2B ↔	Hémihépatectomie droite étendue, par laparoscopie
50.27.14 ↔	Destruction locale de lésion ou de tissu du foie, au laser, par chirurgie ouverte	50.2A.2C ↔	Autre résection de plusieurs segments contigus, par chirurgie ouverte
50.27.15 ↔	Destruction locale de lésion ou de tissu du foie, par électroporation irréversible, par chirurgie ouverte	50.2A.2D ↔	Autre résection de plusieurs segments contigus, par laparoscopie
50.27.19 ↔	Destruction locale de lésion ou de tissu du foie, par chirurgie ouverte, autre	50.2B.11 ↔	Transsection hépatique et ligature de branches portales par chirurgie ouverte, 1ère étape ALPPS
50.27.21 ↔	Destruction locale de lésion ou de tissu du foie, par injection d'alcool, par laparoscopie	50.2B.12 ↔	Transsection hépatique et ligature de branches portales, par laparoscopie, 1ère étape ALPPS
50.27.22 ↔	Destruction locale de lésion ou de tissu du foie, par thérapie induite à haute fréquence, par laparoscopie	50.2C.11 ↔	Bisegmentectomie gauche, par chirurgie ouverte, pour don d'organe par une personne vivante
50.27.23 ↔	Destruction locale de lésion ou de tissu du foie, par cryothérapie, par laparoscopie	50.2C.12 ↔	Bisegmentectomie gauche, par laparoscopie, pour don d'organe par une personne vivante
50.27.24 ↔	Destruction locale de lésion ou de tissu du foie, au laser, par laparoscopie	50.2C.13 ↔	Hémihépatectomie gauche, par chirurgie ouverte, pour don d'organe par une personne vivante
50.27.25 ↔	Destruction locale de lésion ou de tissu du foie, par électroporation irréversible, par laparoscopie	50.2C.14 ↔	Hémihépatectomie gauche, par laparoscopie, pour don d'organe par une personne vivante
50.27.29 ↔	Destruction locale de lésion ou de tissu du foie, par laparoscopie, autre	50.2C.15 ↔	Hémihépatectomie droite, par chirurgie ouverte, pour don d'organe par une personne vivante
		50.2C.16 ↔	Hémihépatectomie droite, par laparoscopie, pour don d'organe par une personne vivante
		50.62 ↔	Fermeture de lacération du foie et réparation, par suture
		50.63 ↔	Fermeture de lacération du foie et réparation, par tamponnade
		50.71 ↔	Hépatectomie totale, par chirurgie ouverte, pour don d'organe par une personne vivante

Procédure H33-3

51.33 ↔	Anastomose entre vésicule biliaire et pancréas	52.51.10 ↔	Pancréatectomie céphalique conservant le pylore
52.01.12 ↔	Drainage transgastrique d'un kyste pancréatique, par chirurgie ouverte	52.51.20 ↔	Pancréatectomie céphalique conservant le duodénum
52.01.13 ↔	Drainage transgastrique d'un kyste pancréatique, par laparoscopie	52.51.31 ↔	Résection pancréatico-duodénale avec résection partielle de l'estomac
52.01.22 ↔	Drainage transduodéal d'un kyste pancréatique, par chirurgie ouverte	52.52.11 ↔	Pancréatectomie caudale, par chirurgie ouverte
52.01.23 ↔	Drainage transduodéal d'un kyste pancréatique, par laparoscopie	52.52.12 ↔	Pancréatectomie caudale, par laparoscopie
52.09.00 ↔	Autre pancréatotomie, SAP	52.54 ↔	Résection segmentaire du corps du pancréas
52.09.10 ↔	Autre pancréatotomie, incision du pancréas	52.59 ↔	Pancréatectomie partielle, autre
52.09.11 ↔	Autre pancréatotomie, incision du canal pancréatique	52.60 ↔	Pancréatectomie totale, SAP
52.09.99 ↔	Autre pancréatotomie, autre	52.61 ↔	Pancréatectomie totale avec gastrectomie partielle
52.22.00 ↔	Autre excision ou destruction de lésion ou tissu du pancréas et du canal pancréatique, SAP	52.62 ↔	Pancréatectomie totale conservant le pylore
52.22.99 ↔	Autre excision ou destruction de lésion ou tissu du pancréas et du canal pancréatique, autre	52.63 ↔	Pancréatectomie totale conservant le duodénum
52.3 ↔	Marsupialisation de kyste pancréatique	52.69 ↔	Pancréatectomie totale, autre
52.4 ↔	Drainage interne de kyste pancréatique	52.95.10 ↔	Extraction chirurgicale ouverte de calcul(s) du canal pancréatique
52.50 ↔	Pancréatectomie partielle, SAP	52.95.11 ↔	Extraction laparoscopique de calcul(s) du canal pancréatique
		52.95.20 ↔	Dilatation laparoscopique du canal pancréatique
		52.95.30 ↔	Insertion chirurgicale ouverte de drain dans le canal pancréatique

52.95.31 ↔	Insertion laparoscopique de drain dans le canal pancréatique	52.95.60 ↔	Réparation laparoscopique du canal pancréatique
52.95.40 ↔	Insertion ou remplacement de stent (prothèse) non auto-expansible dans le canal pancréatique, chirurgical ouvert	52.95.70 ↔	Réparation du pancréas
52.95.41 ↔	Insertion ou remplacement de stent (prothèse) non auto-expansible dans le canal pancréatique, par laparoscopie	52.95.90 ↔	Autre réparation du pancréas, autre opération endoscopique du pancréas
52.95.50 ↔	Insertion ou remplacement de stent (prothèse) auto-expansible dans le canal pancréatique, chirurgical ouvert	52.96 ↔	Anastomose pancréatique
52.95.51 ↔	Insertion ou remplacement de stent (prothèse) auto-expansible dans le canal pancréatique, par laparoscopie	52.99.00 ↔	Autres opérations à ciel ouvert du pancréas, SAP
		52.99.10 ↔	Autres opérations à ciel ouvert du pancréas, dilatation du canal pancréatique
		52.99.20 ↔	Autres opérations à ciel ouvert du pancréas, réparation du canal pancréatique
		52.99.99 ↔	Autres opérations à ciel ouvert du pancréas, autre

Procédure H33-4

31.73 ↔	Fermeture d'autre fistule de la trachée	42.66 ↔	Autre œsophago-colostomie anté sternale
42.09.11 ↔	Autre incision chirurgicale ouverte de l'œsophage	42.68 ↔	Autre anastomose œsophagienne anté sternale avec interposition
42.09.12 ↔	Autre incision laparoscopique de l'œsophage	42.69 ↔	Anastomose œsophagienne anté sternale, autre
42.10 ↔	Œsophagostomie, SAP	42.7X.11 ↔	Œsophagomyotomie chirurgicale ouverte
42.11 ↔	Œsophagostomie cervicale	42.7X.12 ↔	Œsophagomyotomie laparoscopique
42.12 ↔	Extériorisation du sac œsophagien	42.7X.21 ↔	Œsophagomyotomie pharyngo-cervicale chirurgicale ouverte
42.19 ↔	Autre fistulisation externe de l'œsophage	42.7X.22 ↔	Œsophagomyotomie pharyngo-cervicale par laparoscopie
42.31 ↔	Excision locale de diverticule œsophagien	42.7X.31 ↔	Œsophago-gastromyotomie chirurgicale ouverte
42.32 ↔	Excision locale d'autre lésion ou tissu œsophagien	42.7X.32 ↔	Œsophago-gastromyotomie laparoscopique
42.39 ↔	Autre destruction de lésion ou de tissu œsophagien	42.81.20 ↔	Insertion et remplacement de prothèse non auto-expansible (tube permanent) dans l'œsophage, par chirurgie ouverte
42.40 ↔	Œsophagectomie, SAP	42.81.21 ↔	Insertion et remplacement de deux prothèses non auto-expansibles (tubes permanents) dans l'œsophage, par chirurgie ouverte
42.41.00 ↔	Œsophagectomie partielle, SAP	42.81.22 ↔	Insertion et remplacement de plus de deux prothèses non auto-expansibles (tubes permanents) dans l'œsophage, par chirurgie ouverte
42.41.10 ↔	Œsophagectomie partielle, sans rétablissement de continuité	42.81.30 ↔	Insertion et remplacement de prothèse non auto-expansible (tube permanent) dans l'œsophage, par laparoscopie
42.41.20 ↔	Œsophagectomie partielle, avec rétablissement de continuité	42.81.31 ↔	Insertion et remplacement de deux prothèses non auto-expansibles (tubes permanents) dans l'œsophage, par laparoscopie
42.41.99 ↔	Œsophagectomie partielle, autre	42.81.32 ↔	Insertion et remplacement de plus de deux prothèses non auto-expansibles (tubes permanents) dans l'œsophage, par laparoscopie
42.42.00 ↔	Œsophagectomie totale, SAP	42.81.50 ↔	Insertion et remplacement de prothèse auto-expansible (tube permanent) dans l'œsophage, par chirurgie ouverte
42.42.10 ↔	Œsophagectomie totale, sans rétablissement de la continuité	42.81.51 ↔	Insertion et remplacement de deux prothèses auto-expansibles (tubes permanents) dans l'œsophage, par chirurgie ouverte
42.42.20 ↔	Œsophagectomie totale avec rétablissement de la continuité, par voie transmédiastinale	42.81.52 ↔	Insertion et remplacement de plus de deux prothèses auto-expansibles (tubes permanents) dans l'œsophage, par chirurgie ouverte
42.42.21 ↔	Œsophagectomie totale avec rétablissement de la continuité, par voie thoraco-abdominale	42.81.60 ↔	Insertion et remplacement de prothèse auto-expansible (tube permanent) dans l'œsophage, par laparoscopie
42.42.29 ↔	Œsophagectomie totale avec rétablissement de la continuité, par autre abord	42.81.61 ↔	Insertion et remplacement de deux prothèses auto-expansibles (tubes permanents) dans l'œsophage, par laparoscopie
42.42.99 ↔	Œsophagectomie totale, autre	42.81.62 ↔	Insertion et remplacement de plus de deux prothèses auto-expansibles (tubes permanents) dans l'œsophage, par laparoscopie
42.51.00 ↔	Anastomose œsophago-œsophagienne intrathoracique, SAP	42.82 ↔	Suture de lacération de l'œsophage
42.51.10 ↔	Anastomose œsophago-œsophagienne intrathoracique, correction d'atrésie pour rétablissement du transit pharyngo-œsophagien et réparation de fistule trachéo-œsophagienne congénitale	42.83 ↔	Fermeture d'œsophagostomie
42.51.99 ↔	Anastomose œsophago-œsophagienne intrathoracique, autre	42.85 ↔	Réparation de sténose œsophagienne
42.52 ↔	Anastomose œso-gastrique intrathoracique	42.87 ↔	Autre greffe de l'œsophage
42.53 ↔	Anastomose œsophagienne intrathoracique avec interposition d'intestin grêle	42.88.00 ↔	Enlèvement de prothèse de l'œsophage, SAP
42.54 ↔	Autre anastomose œso-entérale intrathoracique		
42.55 ↔	Anastomose œsophagienne intrathoracique avec interposition colique		
42.56 ↔	Autre anastomose œso-colique intrathoracique		
42.58 ↔	Anastomose œsophagienne intrathoracique avec autre interposition		
42.59 ↔	Anastomose intrathoracique de l'œsophage, autre		
42.61 ↔	Œsophago-œsophagostomie anté sternale		
42.62 ↔	Œsophago-gastrostomie anté sternale		
42.63 ↔	Anastomose œsophagienne anté sternale avec interposition d'intestin grêle		
42.64 ↔	Autre œsophago-entérostomie anté sternale		
42.65 ↔	Anastomose œsophagienne anté sternale avec interposition colique		

42.88.11 ↔	Enlèvement chirurgical ouvert de prothèse de l'œsophage	43.89.41 ↔	Tubulisation gastrique (sleeve resection), par laparoscopie
42.88.12 ↔	Enlèvement de prothèse de l'œsophage, par laparoscopie	43.89.42 ↔	Sleeve resection après mise en place d'un anneau gastrique, chirurgicale ouverte
42.88.99 ↔	Enlèvement de prothèse de l'œsophage, autre	43.89.43 ↔	Sleeve resection après mise en place d'un anneau gastrique, laparoscopique
42.89 ↔	Réparation de l'œsophage, autre	43.89.44 ↔	Re-sleeve resection, chirurgicale ouverte
42.91 ↔	Ligature de varices œsophagiennes	43.89.45 ↔	Re-sleeve resection, laparoscopique
42.99.10 ↔	Autre opération de l'œsophage, opération de dévascularisation de l'œsophage	43.89.50 ↔	Switch duodéal après sleeve resection (seconde intervention), technique à ciel ouvert
42.99.35 ↔	Implantation d'un système anti-reflux pour soutenir la fonction du sphincter œsophagien, chirurgicale ouverte	43.89.51 ↔	Switch duodéal après sleeve resection (seconde intervention), par laparoscopie
42.99.36 ↔	Implantation d'un système anti-reflux pour soutenir la fonction du sphincter œsophagien, laparoscopique	43.89.61 ↔	Gastrectomie partielle avec gastro-gastrostomie
42.99.37 ↔	Implantation d'une sonde de système anti-reflux pour soutenir la fonction du sphincter œsophagien, chirurgicale ouverte	43.91 ↔	Gastrectomie totale avec interposition intestinale
42.99.38 ↔	Implantation d'une sonde de système anti-reflux pour soutenir la fonction du sphincter œsophagien, laparoscopique	43.92 ↔	Œsophago-duodénostomie ou œsophago-jéjunostomie avec gastrectomie complète
42.99.3A ↔	Enlèvement d'un système anti-reflux soutenant la fonction du sphincter œsophagien, chirurgical ouvert	43.99.00 ↔	Autre gastrectomie totale, SAP
42.99.3B ↔	Enlèvement d'un système anti-reflux soutenant la fonction du sphincter œsophagien, laparoscopique	43.99.10 ↔	Gastrectomie résiduelle à la suite d'une intervention bariatrique, chirurgicale ouverte
42.99.3C ↔	Enlèvement d'une sonde de système anti-reflux soutenant la fonction du sphincter œsophagien, chirurgical ouvert	43.99.11 ↔	Gastrectomie résiduelle à la suite d'une intervention bariatrique, laparoscopique
42.99.3D ↔	Enlèvement d'une sonde de système anti-reflux soutenant la fonction du sphincter œsophagien, laparoscopique	43.99.99 ↔	Autre gastrectomie totale, autre
42.99.3E ↔	Révision sans remplacement d'un système anti-reflux soutenant la fonction du sphincter œsophagien, chirurgicale ouverte	44.00 ↔	Vagotomie, SAP
42.99.3F ↔	Révision sans remplacement d'un système anti-reflux soutenant la fonction du sphincter œsophagien, laparoscopique	44.01 ↔	Vagotomie tronculaire
43.0 ↔	Gastrotomie	44.02 ↔	Vagotomie supersélective
43.5 ↔	Gastrectomie partielle, avec anastomose œsophagienne	44.03 ↔	Autre vagotomie sélective
43.6X.00 ↔	Gastrectomie partielle, avec anastomose duodénale, SAP	44.21 ↔	Dilatation du pylore par incision
43.6X.10 ↔	Résection du pylore avec anastomose duodénale	44.29 ↔	Pyloroplastie, autre
43.6X.20 ↔	Opération de Billroth I	44.31.00 ↔	Bypass gastrique, SAP
43.6X.99 ↔	Gastrectomie partielle, avec anastomose duodénale, autre	44.31.09 ↔	Bypass gastrique, autre
43.70 ↔	Gastrectomie partielle, avec anastomose jéjunale et iléale, SAP	44.31.11 ↔	Bypass gastrique proximal, chirurgical ouvert
43.71.11 ↔	Gastrectomie partielle (résection des 2/3) avec anastomose jéjunale	44.31.12 ↔	Bypass gastrique proximal, laparoscopique
43.71.21 ↔	Gastrectomie partielle (résection des 4/5) avec anastomose jéjunale	44.31.13 ↔	Bypass gastrique proximal après Sleeve resection, intervention inverse, chirurgical ouvert
43.72.11 ↔	Gastrectomie partielle (résection des 2/3) avec anastomose iléale	44.31.14 ↔	Bypass gastrique proximal après Sleeve resection, intervention inverse, laparoscopique
43.72.21 ↔	Gastrectomie partielle (résection des 4/5) avec anastomose iléale	44.31.15 ↔	Bypass gastrique proximal après Gastric Banding, à la suite d'une intervention bariatrique, chirurgical ouvert
43.79 ↔	Gastrectomie partielle, avec anastomose jéjunale et iléale, autres	44.31.16 ↔	Bypass gastrique proximal après Gastric Banding, à la suite d'une intervention bariatrique, laparoscopique
43.81 ↔	Gastrectomie partielle, avec transposition jéjunale	44.31.21 ↔	Bypass gastrique distal, chirurgical ouvert
43.89.00 ↔	Autre gastrectomie partielle, SAP	44.31.22 ↔	Bypass gastrique distal, laparoscopique
43.89.09 ↔	Autre gastrectomie partielle, autre	44.31.31 ↔	Omega-loop Gastric Bypass, par chirurgie ouverte
43.89.10 ↔	Résection segmentaire de l'estomac	44.31.32 ↔	Omega-loop Gastric Bypass, par laparoscopie
43.89.20 ↔	Dérivation bilio-pancréatique de l'estomac selon Scopinaro, technique à ciel ouvert	44.31.41 ↔	Bypass gastrique par anastomose de Roux-en-Y, par chirurgie ouverte
43.89.21 ↔	Dérivation bilio-pancréatique de l'estomac selon Scopinaro, par laparoscopie	44.31.42 ↔	Bypass gastrique par anastomose de Roux-en-Y, par laparoscopie
43.89.30 ↔	Dérivation bilio-pancréatique de l'estomac avec switch duodéal [BPD-DS], chirurgicale ouverte	44.38 ↔	Gastro-entérostomie laparoscopique
43.89.31 ↔	Dérivation bilio-pancréatique de l'estomac avec switch duodéal [BPD-DS], laparoscopique	44.39 ↔	Gastro-entérostomie sans gastrectomie, autre
43.89.40 ↔	Tubulisation gastrique (sleeve resection), technique à ciel ouvert	44.40 ↔	Suture d'ulcère peptique, SAP
		44.41 ↔	Suture d'ulcère gastrique
		44.42 ↔	Suture d'ulcère duodéal
		44.49.10 ↔	Sclérose chirurgicale ouverte de varices gastriques
		44.49.11 ↔	Sclérose laparoscopique de varices gastriques
		44.49.20 ↔	Ligature chirurgicale ouverte de varices gastriques
		44.49.21 ↔	Ligature laparoscopique de varices gastriques
		44.49.30 ↔	Opération de dévascularisation fundique
		44.5X.00 ↔	Révision d'anastomose gastrique, SAP
		44.5X.10 ↔	Révision d'anastomose gastrique après opération de Billroth I et II
		44.5X.21 ↔	Révision d'anastomose gastrique après bypass gastrique ou avec interposition intestinale, chirurgicale ouverte
		44.5X.22 ↔	Révision d'anastomose gastrique après bypass gastrique ou avec interposition intestinale, laparoscopique
		44.5X.33 ↔	Révision de poche après bypass gastrique, sans création, par chirurgie ouverte

44.5X.34 ↔ Révision de poche après bypass gastrique, sans recréation, par laparoscopie	44.96.17 ↔ Réparation du cathéter après Gastric Banding, avec intervention intra-abdominale, laparoscopique
44.5X.35 ↔ Révision de poche après bypass gastrique, avec recréation, par chirurgie ouverte	44.96.18 ↔ Changement de boîtier après Gastric Banding
44.5X.36 ↔ Révision de poche après bypass gastrique, avec recréation, par laparoscopie	44.96.99 ↔ Révision d'opération restrictive de l'estomac, autre
44.5X.41 ↔ Révision à la suite d'une dérivation bilio-pancréatique [BPD], chirurgicale ouverte	44.97.00 ↔ Enlèvement de dispositif(s) de restriction gastrique, SAP
44.5X.42 ↔ Révision à la suite d'une dérivation bilio-pancréatique [BPD], laparoscopique	44.97.11 ↔ Enlèvement d'anneau gastrique, chirurgical ouvert
44.5X.43 ↔ Intervention inversée à la suite d'une dérivation bilio-pancréatique [BPD], chirurgicale ouverte	44.97.12 ↔ Enlèvement d'anneau gastrique, laparoscopique
44.5X.44 ↔ Intervention inversée à la suite d'une dérivation bilio-pancréatique [BPD], laparoscopique	44.97.99 ↔ Enlèvement de dispositif(s) de restriction gastrique, autre
44.5X.51 ↔ Intervention inversée après bypass gastrique, chirurgicale ouverte	44.99.11 ↔ Dilatation chirurgicale ouverte de l'estomac
44.5X.52 ↔ Intervention inversée après bypass gastrique, laparoscopique	44.99.12 ↔ Dilatation laparoscopique de l'estomac
44.5X.99 ↔ Révision d'anastomose gastrique, autre	44.99.21 ↔ Ligature par anse largable et clipping gastrique, par chirurgie ouverte
44.61 ↔ Suture de lacération de l'estomac	44.99.22 ↔ Ligature par anse largable et clipping gastrique, par laparoscopie
44.63.00 ↔ Fermeture d'autre fistule gastrique, SAP	44.99.51 ↔ Insertion ou remplacement de prothèse non auto-expansible dans l'estomac, par chirurgie ouverte
44.63.11 ↔ Fermeture chirurgicale ouverte d'autre fistule gastrique	44.99.52 ↔ Insertion ou remplacement de prothèse non auto-expansible dans l'estomac, par laparoscopie
44.63.12 ↔ Fermeture laparoscopique d'autre fistule gastrique	44.99.61 ↔ Insertion ou remplacement de prothèse auto-expansible dans l'estomac, par chirurgie ouverte
44.63.99 ↔ Fermeture d'autre fistule gastrique, autre	44.99.62 ↔ Insertion ou remplacement de prothèse auto-expansible dans l'estomac, par laparoscopie
44.64 ↔ Gastropexie	44.99.71 ↔ Enlèvement chirurgical ouvert de prothèse de l'estomac
44.65.00 ↔ Œsophago-gastroplastie, SAP	44.99.72 ↔ Enlèvement laparoscopique de prothèse de l'estomac
44.65.10 ↔ Œsophago-gastroplastie chirurgicale ouverte, plastie du cardia	44.99.80 ↔ Implantation et remplacement de pacemaker gastrique (y c. sondes)
44.65.20 ↔ Œsophago-gastroplastie chirurgicale ouverte, (hémifundoplicature	44.99.81 ↔ Révision sans remplacement de pacemaker gastrique (y c. sondes)
44.65.99 ↔ Œsophago-gastroplastie, autre	44.99.91 ↔ Autres opérations du pylore
44.66.00 ↔ Autres mesures de reconstruction de la fonction du sphincter gastro-œsophagien, SAP	45.50 ↔ Isolement de segment d'intestin, SAP
44.66.11 ↔ Plastie hiatale lors d'une intervention bariatrique, chirurgicale ouverte	45.51 ↔ Isolement de segment d'intestin grêle
44.66.99 ↔ Autres mesures de reconstruction de la fonction du sphincter gastro-œsophagien, autre	45.52 ↔ Isolement de segment du gros intestin
44.67.00 ↔ Interventions laparoscopiques de restauration de fonction du sphincter gastro-œsophagien, SAP	45.61 ↔ Résection segmentaire multiple d'intestin grêle
44.67.10 ↔ Interventions laparoscopiques de restauration de fonction du sphincter gastro-œsophagien, plastie laparoscopique du cardia	45.62 ↔ Autre résection partielle d'intestin grêle
44.67.20 ↔ Interventions laparoscopiques de restauration de fonction du sphincter gastro-œsophagien, (hémifundoplicature laparoscopique	45.63.00 ↔ Exérèse totale de l'intestin grêle, SAP
44.67.99 ↔ Interventions laparoscopiques de restauration de fonction du sphincter gastro-œsophagien, autre	45.63.99 ↔ Exérèse totale de l'intestin grêle, autre
44.68 ↔ Gastroplastie	45.70 ↔ Excision partielle du gros intestin, SAP
44.69 ↔ Autre réparation de l'estomac, autre	45.73.11 ↔ Hémi-colectomie droite, par chirurgie ouverte
44.91 ↔ Ligature de varices gastriques	45.73.12 ↔ Hémi-colectomie droite, par laparoscopie
44.92 ↔ Manipulation péroopératoire de l'estomac	45.74.11 ↔ Résection du côlon transverse, par chirurgie ouverte
44.93 ↔ Insertion de ballonnet gastrique	45.74.12 ↔ Résection du côlon transverse, par laparoscopie
44.94 ↔ Enlèvement de ballonnet gastrique	45.75.11 ↔ Hémi-colectomie gauche, par chirurgie ouverte
44.95.00 ↔ Opération restrictive de l'estomac, SAP	45.75.12 ↔ Hémi-colectomie gauche, par laparoscopie
44.95.09 ↔ Opération restrictive de l'estomac, autre	45.75.21 ↔ Hémi-colectomie gauche avec sigmoïdectomie, par chirurgie ouverte
44.95.11 ↔ Gastric banding, chirurgical ouvert	45.75.22 ↔ Hémi-colectomie gauche avec sigmoïdectomie, par laparoscopie
44.95.12 ↔ Gastric banding, laparoscopique	45.76.00 ↔ Sigmoïdectomie, SAP
44.95.21 ↔ Gastroplastie verticale, par chirurgie ouverte	45.76.09 ↔ Sigmoïdectomie, autre
44.95.22 ↔ Gastroplastie verticale, par laparoscopie	45.76.11 ↔ Sigmoïdectomie, par chirurgie ouverte
44.96.00 ↔ Révision d'opération restrictive de l'estomac, SAP	45.76.21 ↔ Sigmoïdectomie, par laparoscopie
44.96.11 ↔ Remise en place de l'anneau après Gastric Banding, chirurgicale ouverte	45.77.11 ↔ Hémi-colectomie droite étendue, par chirurgie ouverte
44.96.12 ↔ Remise en place de l'anneau après Gastric Banding, laparoscopique	45.77.12 ↔ Hémi-colectomie droite étendue, par laparoscopie
44.96.13 ↔ Changement de l'anneau après Gastric Banding, chirurgical ouvert	45.77.21 ↔ Hémi-colectomie gauche étendue, par chirurgie ouverte
44.96.14 ↔ Changement de l'anneau après Gastric Banding, laparoscopique	45.77.22 ↔ Hémi-colectomie gauche étendue, par laparoscopie
44.96.16 ↔ Réparation du cathéter après Gastric Banding, avec intervention intra-abdominale, chirurgicale ouverte	45.78.11 ↔ Résection segmentaire, par chirurgie ouverte
	45.78.12 ↔ Résection segmentaire, par laparoscopie
	45.78.21 ↔ Résection segmentaire multiple, par chirurgie ouverte
	45.78.22 ↔ Résection segmentaire multiple, par laparoscopie
	45.79 ↔ Excision partielle du gros intestin, autre
	45.80 ↔ Colectomie totale; SAP
	45.81.11 ↔ Colectomie, par chirurgie ouverte
	45.81.12 ↔ Colectomie, par laparoscopie
	45.82.11 ↔ Proctocolectomie, par chirurgie ouverte

45.82.12 ↔	Proctocolectomie, par laparoscopie	48.1 ↔	Rectostomie
45.89 ↔	Colectomie totale, autre	48.41 ↔	Résection sous-muqueuse du rectum (opération de Soave)
45.90 ↔	Anastomose intestinale, SAP	48.49 ↔	Résection du rectum avec abaissement du côlon, autre
45.91 ↔	Anastomose entre intestin grêle et intestin grêle	48.50 ↔	Résection du rectum sans conservation du sphincter, SAP
45.92.11 ↔	Anastomose entre l'intestin grêle et le rectum avec formation d'un réservoir (pouch)	48.51 ↔	Résection abdomino-périnéale du rectum
45.92.12 ↔	Anastomose entre l'intestin grêle et le rectum sans formation d'un réservoir (pouch)	48.53 ↔	Résection abdomino-sacré, sacro-périnéale et périnéale du rectum
45.93 ↔	Anastomose entre intestin grêle et gros intestin	48.59 ↔	Résection du rectum sans conservation du sphincter, autre
45.94 ↔	Anastomose entre gros intestin et gros intestin	48.65 ↔	Résection du rectum selon Duhamel
45.95.11 ↔	Anastomose entre l'intestin grêle et l'anus avec formation d'un réservoir	48.66.00 ↔	Résection du rectum avec conservation du sphincter, SAP
45.95.12 ↔	Anastomose entre l'intestin grêle et l'anus sans formation de réservoir	48.66.09 ↔	Résection du rectum avec conservation du sphincter, autre
45.95.21 ↔	Anastomose entre le côlon et l'anus	48.66.11 ↔	Résection en manchette et résection tubulaire du rectum, avec anastomose, par chirurgie ouverte
45.96 ↔	Anastomose entre le côlon et le rectum	48.66.12 ↔	Résection en manchette et résection tubulaire du rectum, avec entérostomie et fermeture du bout distal, par chirurgie ouverte
45.97.11 ↔	Création d'une anastomose basse sur l'intestin grêle, par chirurgie ouverte	48.66.13 ↔	Résection en manchette et résection tubulaire du rectum, avec anastomose, par laparoscopie
45.97.12 ↔	Création d'une anastomose basse sur l'intestin grêle, par laparoscopie	48.66.14 ↔	Résection en manchette et résection tubulaire du rectum, avec entérostomie et fermeture du bout distal, par laparoscopie
45.98.13 ↔	Révision d'une anastomose à l'anus	48.66.15 ↔	Résection en manchette et résection tubulaire du rectum, transanale
45.99 ↔	Anastomose intestinale, autre	48.66.21 ↔	Résection antérieure du rectum, avec anastomose, par chirurgie ouverte
46.12.11 ↔	Colostomie terminale, par chirurgie ouverte	48.66.22 ↔	Résection antérieure du rectum, avec entérostomie et fermeture du bout distal, par chirurgie ouverte
46.12.12 ↔	Colostomie terminale, par laparoscopie	48.66.23 ↔	Résection antérieure du rectum, avec anastomose, par laparoscopie
46.15.11 ↔	Double colostomie, par chirurgie ouverte	48.66.24 ↔	Résection antérieure du rectum, avec entérostomie et fermeture du bout distal, par laparoscopie
46.15.12 ↔	Double colostomie, par laparoscopie	48.66.25 ↔	Résection antérieure du rectum, transanale
46.25.11 ↔	Jéjunostomie et iléostomie terminale, par chirurgie ouverte	48.66.31 ↔	Résection antérieure profonde du rectum, avec anastomose, par chirurgie ouverte
46.25.12 ↔	Jéjunostomie et iléostomie terminale, par laparoscopie	48.66.32 ↔	Résection antérieure profonde du rectum, avec entérostomie et fermeture du bout distal, par chirurgie ouverte
46.26.11 ↔	Double jéjunostomie et iléostomie, par chirurgie ouverte	48.66.33 ↔	Résection antérieure profonde du rectum, avec anastomose, par laparoscopie
46.26.12 ↔	Double jéjunostomie et iléostomie, par laparoscopie	48.66.34 ↔	Résection antérieure profonde du rectum, avec entérostomie et fermeture du bout distal, par laparoscopie
46.29 ↔	Jéjunostomie et iléostomie, autre	48.66.35 ↔	Résection antérieure profonde du rectum, avec anastomose, transanale
46.2A ↔	Réalisation d'une anastomose selon Bishop-Koop	48.69 ↔	Autre résection du rectum, autre
46.33 ↔	Réalisation d'une duodénostomie	48.74 ↔	Rectorectostomie
46.39 ↔	Autre entérostomie, autre	49.74 ↔	Transposition du muscle droit interne (muscle gracile) de la cuisse pour incontinence anale
46.99.10 ↔	Décompression de l'intestin		
46.99.51 ↔	Insertion ou remplacement de prothèse non auto-expansible dans l'intestin, par chirurgie ouverte		
46.99.52 ↔	Insertion ou remplacement de prothèse non auto-expansible dans l'intestin, par laparoscopie		
46.99.61 ↔	Insertion ou remplacement de prothèse auto-expansible dans l'intestin, par chirurgie ouverte		
46.99.62 ↔	Insertion ou remplacement de prothèse auto-expansible dans l'intestin, par laparoscopie		
46.99.71 ↔	Enlèvement de prothèse de l'intestin, par chirurgie ouverte		
46.99.72 ↔	Enlèvement de prothèse de l'intestin, par laparoscopie		
46.99.81 ↔	Section des brides de Ladd, par chirurgie ouverte		
46.99.82 ↔	Section des brides de Ladd, par laparoscopie		
46.99.93 ↔	Fermeture de brèche du méso lors d'hernie interne, par chirurgie ouverte		
46.99.94 ↔	Fermeture de brèche du méso lors d'hernie interne, par laparoscopie		

Procédure H33-5

01.23.00 ↔	Réouverture de site de craniotomie [Recraniotomie], SAP	01.26 ↔	Insertion et remplacement de cathéter dans la cavité crânienne ou le tissu cérébral
01.23.10 ↔	Recraniotomie avec mise en place de drain	01.28 ↔	Insertion de cathéter(s) intracrâniens par trou(s) de trépan
01.23.20 ↔	Recraniotomie avec ablation de matériel alloplastique ou de réservoir médicamenteux des os crâniens	01.29.00 ↔	Révision sans remplacement de cathéter(s) de la cavité crânienne ou de tissu cérébral, SAP
01.23.21 ↔	Recraniotomie avec ablation de matériel alloplastique ou de réservoir médicamenteux de l'espace épidual	01.29.10 ↔	Révision stéréotaxique sans remplacement de cathéter(s) intracérébral(aux) pour perfusion intraventriculaire
01.23.29 ↔	Recraniotomie avec ablation d'autre matériel	01.29.99 ↔	Révision sans remplacement de cathéter(s) de la cavité crânienne ou de tissu cérébral, autre
01.23.99 ↔	Recraniotomie, autre		

01.31.00 ↔	Incision des méninges cérébrales, SAP	01.59 ↔	Autre excision ou destruction de tissus cérébraux ou méninges, autre
01.31.10 ↔	Incision des méninges cérébrales pour évacuation d'un hématome sous-dural (hygrome)	01.6X.10 ↔	Excision et destruction de tissu tumoral de la base du crâne
01.31.11 ↔	Incision des méninges cérébrales pour évacuation d'un empyème sous-dural	01.6X.11 ↔	Excision et destruction de tissu tumoral de la calotte crânienne
01.31.20 ↔	Incision des méninges cérébrales pour drainage de liquide sous-dural et sous-arachnoïdien	01.6X.20 ↔	Excision et destruction d'autre tissu pathologique de la base du crâne
01.31.99 ↔	Incision des méninges cérébrales, autre	01.6X.21 ↔	Excision et destruction d'autre tissu pathologique de la calotte crânienne
01.32.00 ↔	Lobotomie et tractotomie, SAP	01.6X.22 ↔	Excision et destruction d'autre tissu pathologique de la base et de la calotte crâniennes (avec méninges)
01.32.10 ↔	Lobotomie et tractotomie, cingulotomie	02.01 ↔	Ouverture de suture crânienne
01.32.11 ↔	Lobotomie et tractotomie, transection sous-piale	02.02 ↔	Élévation de fragments osseux résultant de fracture du crâne
01.32.12 ↔	Lobotomie et tractotomie, lobotomie multiples	02.03 ↔	Confection de volet osseux crânien
01.32.20 ↔	Lobotomie et tractotomie, interruption stéréotaxique de systèmes de communication nerveuse	02.04.00 ↔	Grefte d'os crânien, SAP
01.32.99 ↔	Lobotomie et tractotomie, autre	02.04.10 ↔	Grefte d'os crânien, voûte du crâne
01.39.00 ↔	Autre incision du cerveau, SAP	02.04.99 ↔	Grefte d'os crânien, autre
01.39.10 ↔	Autre incision du cerveau pour évacuation d'hématome intracérébral	02.05.00 ↔	Insertion de plaques osseuses crâniennes, SAP
01.39.11 ↔	Autre incision du cerveau pour évacuation d'abcès intracérébral	02.05.10 ↔	Insertion d'un implant CAD au niveau des os de la boîte crânienne sans participation des os de la face, défaut simple
01.39.19 ↔	Autre incision du cerveau, évacuation d'autre liquide intracérébral	02.05.11 ↔	Insertion d'un implant CAD au niveau des os de la boîte crânienne sans participation des os de la face, défaut important ou complexe
01.39.20 ↔	Autre incision du cerveau, évacuation stéréotaxique d'hématome intracrânien	02.05.20 ↔	Insertion d'un implant CAD au niveau des os de la boîte crânienne avec participation orbitaire, temporale ou frontale, jusqu'à 2 régions
01.39.21 ↔	Autre incision du cerveau, évacuation stéréotaxique d'abcès intracrânien	02.05.30 ↔	Insertion d'un implant CAD au niveau des os de la boîte crânienne avec participation de plusieurs régions de la face, 3 régions et plus
01.39.29 ↔	Autre incision du cerveau, évacuation stéréotaxique d'autre liquide intracrânien	02.05.41 ↔	Réinsertion de plaque osseuse autologue au niveau de la boîte crânienne
01.39.30 ↔	Autre incision du cerveau, extraction de corps étranger intracérébral	02.05.99 ↔	Insertion de plaques osseuses crâniennes, autre
01.39.40 ↔	Mise en place de dispositif de drainage externe de liquide céphalo-rachidien (ventriculaire, cisternal, sous-dural)	02.06.00 ↔	Autre ostéoplastie crânienne, SAP
01.39.41 ↔	Mise en place de réservoir de liquide céphalo-rachidien (ventriculaire, cisternal, sous-dural)	02.06.10 ↔	Cranioplastie fronto-orbitaire pour transposition
01.39.42 ↔	Enlèvement de réservoir de liquide céphalo-rachidien (ventriculaire, cisternal, sous-dural)	02.06.20 ↔	Reconstruction de la boîte crânienne sans participation des os faciaux, avec un implant simple (ciment osseux, matériau alloplastique)
01.39.50 ↔	Enlèvement d'implant intracrânien	02.06.30 ↔	Reconstruction de la boîte crânienne et des os faciaux avec un implant simple (ciment osseux, matériau alloplastique)
01.39.99 ↔	Autre incision du cerveau, autre	02.06.99 ↔	Ostéoplastie crânienne, autre
01.41 ↔	Opération du thalamus	02.07 ↔	Enlèvement de plaque crânienne
01.42 ↔	Opération du globus pallidum	02.11 ↔	Suture simple de la dure-mère cérébrale
01.51.00 ↔	Excision et destruction de lésion ou tissu du cerveau et des méninges cérébrales, SAP	02.12.00 ↔	Autre réparation de méninges cérébrales, SAP
01.51.10 ↔	Excision de tissu tumoral des méninges cérébrales avec préparation de tissus adjacents infiltrés	02.12.10 ↔	Autre réparation de méninges cérébrales sans cranioplastie
01.51.19 ↔	Excision de tissu ou de lésion méningée cérébrale, autre	02.12.20 ↔	Autre réparation de méninges cérébrales avec cranioplastie
01.51.21 ↔	Excision de tissu intracérébral de tumeur primaire	02.12.21 ↔	Autre duroplastie avec cranioplastie de la convexité
01.51.22 ↔	Excision de tissu intracérébral de tumeur d'origine non cérébrale	02.12.22 ↔	Autre duroplastie avec cranioplastie de la charnière crâno-cervicale
01.51.29 ↔	Excision de lésion ou tissu du cerveau, autre	02.12.31 ↔	Duroplastie fronto-basale avec lambeau pédiculé
01.51.31 ↔	Destruction de lésion ou de tissu des méninges	02.12.99 ↔	Autre réparation de méninges cérébrales, autre
01.51.41 ↔	Destruction de tissu intracérébral de tumeur primaire	02.13 ↔	Ligature de vaisseaux méningés
01.51.42 ↔	Destruction de tissu intracérébral de tumeur d'origine non cérébrale	02.14 ↔	Excision du plexus choroïde
01.51.49 ↔	Destruction de tissus ou de lésion du cerveau, autre	02.2 ↔	Ventriculostomie
01.52.00 ↔	Hémisphérectomie, SAP	02.31 ↔	Drainage ventriculaire vers les structures de la tête et du cou
01.52.10 ↔	Hémisphérectomie, tissu intracérébral de tumeur cérébrale primaire	02.32 ↔	Drainage ventriculaire vers le système circulatoire
01.52.11 ↔	Hémisphérectomie, tissu intracérébral de tumeur cérébrale d'origine non cérébrale	02.33 ↔	Drainage ventriculaire vers la cavité thoracique
01.52.99 ↔	Hémisphérectomie, autre	02.34 ↔	Drainage ventriculaire vers la cavité et les organes abdominaux
01.53.00 ↔	Lobectomie du cerveau, SAP	02.35 ↔	Drainage ventriculaire vers le système urinaire
01.53.10 ↔	Lobectomie du cerveau, tissu intracérébral de tumeur cérébrale primaire	02.39 ↔	Autres drainages ventriculaires
01.53.11 ↔	Lobectomie du cerveau, tissu intracérébral de tumeur cérébrale d'origine non cérébrale	02.43 ↔	Ablation de drain ventriculaire
01.53.99 ↔	Lobectomie du cerveau, autre	02.51.00 ↔	Synangiose, SAP
		02.51.11 ↔	EDAS (encéphalo-duro-artério-synangiose)

02.51.12 ↔	EDAS (encéphalo-duro-artério-synangiose), application de la dure-mère inversée sur le cortex cérébral	04.01.11 ↔	Excision de neurinome du nerf auditif, par voie translabyrinthique
02.51.13 ↔	EDAS (encéphalo-duro-artério-synangiose), application d'une artère et de la dure-mère inversée sur le cortex cérébral	04.01.99 ↔	Excision de neurinome du nerf auditif, autre
02.51.14 ↔	EMS (encéphalo-myo-synangiose)	04.41 ↔	Décompression de la racine du nerf trijumeau
02.51.15 ↔	EGPS (encéphalo-galéo-périosto-synangiose)	07.51 ↔	Exploration du champ épiphysaire
02.51.99 ↔	Synangiose, autre	07.52 ↔	Incision de l'épiphyse
02.91 ↔	Libération d'adhérences corticales	07.53 ↔	Excision partielle de l'épiphyse
02.92 ↔	Réparation du cerveau	07.54 ↔	Excision totale de l'épiphyse
02.93.30 ↔	Implantation ou remplacement d'électrodes pour neurostimulation centrale, SAP	07.59 ↔	Opérations de l'épiphyse, autre
02.93.31 ↔	Implantation ou remplacement de micro-électrode(s) temporaire(s) de dérivation et de stimulation monoloculaire	07.61 ↔	Excision partielle de l'hypophyse par voie sous-frontale
02.93.32 ↔	Implantation ou remplacement de micro-électrode(s) temporaire(s) de dérivation et de stimulation multiloculaire	07.62 ↔	Excision partielle de l'hypophyse, voie transsphénoïdale
02.93.33 ↔	Implantation ou remplacement de micro-électrode(s) permanente(s) de dérivation et de stimulation monoloculaire	07.63 ↔	Excision partielle de l'hypophyse, approche non précisée
02.93.34 ↔	Implantation ou remplacement de micro-électrode(s) permanente(s) de dérivation et de stimulation multiloculaire	07.64 ↔	Excision totale de l'hypophyse, voie sous-frontale
02.93.39 ↔	Implantation ou remplacement d'électrodes pour neurostimulation centrale, autre	07.65 ↔	Excision totale de l'hypophyse, voie transsphénoïdale
02.93.40 ↔	Révision sans remplacement d'électrodes pour neurostimulation centrale, SAP	07.68 ↔	Excision totale de l'hypophyse, autre voie précisée
02.93.41 ↔	Révision sans remplacement d'électrodes pour neurostimulation centrale, stéréotaxique, système permanent à une électrode pour stimulation permanente	07.69 ↔	Excision totale de l'hypophyse, approche non précisée
02.93.42 ↔	Révision sans remplacement d'électrodes pour neurostimulation centrale, stéréotaxique, système permanent à plusieurs électrodes pour stimulation permanente	07.71 ↔	Exploration de la fosse hypophysaire
02.93.49 ↔	Révision sans remplacement d'électrodes pour neurostimulation centrale, autre	07.72 ↔	Incision de l'hypophyse
02.93.51 ↔	Enlèvement des électrodes pour neurostimulation centrale	07.79 ↔	Opération de l'hypophyse, autre
02.96 ↔	Insertion d'électrodes sphénoïdales	07.80 ↔	Thymectomie, SAP
02.99.10 ↔	Interventions stéréotaxiques au niveau du liquide céphalo-rachidien	07.81 ↔	Autre excision partielle du thymus
02.99.11 ↔	Implantation et explantation stéréotaxique de matériel radioactif en tant qu'intervention indépendante	07.82 ↔	Autre excision totale du thymus
02.99.12 ↔	Implantation stéréotaxique de tissus dans le crâne, le cerveau et les méninges cérébrales	07.83 ↔	Excision partielle du thymus par voie thoracoscopique
02.99.13 ↔	Instillation stéréotaxique de médicaments en tant qu'intervention indépendante	07.84 ↔	Excision totale du thymus par voie thoracoscopique
02.99.14 ↔	Implantation, révision ou remplacement stéréotaxique de cathéter(s) intracérébral(aux) pour perfusion intraventriculaire	07.91 ↔	Exploration de l'aire du thymus
02.99.20 ↔	Conversion d'une dérivation (drainage) de liquide céphalo-rachidien en une dérivation multiple	07.92 ↔	Autre incision du thymus
02.99.29 ↔	Autre révision et enlèvement de dérivation de liquide céphalo-rachidien	07.93 ↔	Réparation du thymus
02.99.30 ↔	Implantation ou remplacement de capteur de mesure intracrânien	07.95 ↔	Incision du thymus par voie thoracoscopique
02.99.31 ↔	Révision sans remplacement de capteur de mesure intracrânien	07.98 ↔	Opération autre et non spécifiée du thymus par voie thoracoscopique
02.99.40 ↔	Implantation ou remplacement de neuroprothèse	07.99 ↔	Opération autre et non spécifiée du thymus
02.99.41 ↔	Révision sans remplacement de neuroprothèse	16.01 ↔	Orbitotomie avec volet osseux
02.99.50 ↔	Implantation et enlèvement de système de cathéter à ballonnet pour brachythérapie intracérébrale	16.02 ↔	Orbitotomie avec l'insertion d'implant orbitaire
02.99.90 ↔	Autre opération stéréotaxique du crâne, du cerveau et des méninges cérébrales	16.09 ↔	Orbitotomie, autre
04.01.00 ↔	Excision de neurinome du nerf auditif, SAP	16.51.00 ↔	Exentération d'orbite avec ablation de structure adjacente, SAP
04.01.10 ↔	Excision de neurinome du nerf auditif par craniotomie	16.51.10 ↔	Exentération d'orbite avec ablation de structure adjacente, avec conservation de la peau palpébrale
		16.51.11 ↔	Exentération d'orbite avec ablation de structure adjacente, sans conservation de la peau palpébrale
		16.51.99 ↔	Exentération d'orbite avec ablation de structure adjacente, autre
		16.52.00 ↔	Exentération d'orbite avec enlèvement thérapeutique d'os de l'orbite, SAP
		16.52.10 ↔	Exentération d'orbite avec enlèvement thérapeutique d'os de l'orbite, avec conservation de la peau palpébrale
		16.52.11 ↔	Exentération d'orbite avec enlèvement thérapeutique d'os de l'orbite, sans conservation de la peau palpébrale
		16.52.99 ↔	Exentération d'orbite avec enlèvement thérapeutique d'os de l'orbite, autre
		16.59.00 ↔	Autre exentération d'orbite, SAP
		16.59.10 ↔	Autre exentération d'orbite avec conservation de la peau palpébrale
		16.59.11 ↔	Autre exentération d'orbite sans conservation de la peau palpébrale
		16.59.99 ↔	Autre exentération d'orbite, autre
		16.63 ↔	Révision de cavité d'énucléation avec greffe
		16.64 ↔	Autre révision de cavité d'énucléation
		16.66 ↔	Autre révision après exentération de cavité orbitaire
		18.71.00 ↔	Reconstruction du pavillon de l'oreille, SAP
		18.71.10 ↔	Reconstruction du pavillon de l'oreille, partielle, SAP
		18.71.11 ↔	Reconstruction du pavillon de l'oreille, partielle, avec expanseur tissulaire

18.71.12 ↔	Reconstruction du pavillon de l'oreille, partielle, avec lambeau aponévrotique	25.2X.49 ↔	Pelviglossectomie, par voie transmandibulaire, autre reconstruction
18.71.13 ↔	Reconstruction du pavillon de l'oreille, partielle, avec greffe de cartilage	25.2X.50 ↔	Pelviglossomandibulectomie, SAP
18.71.14 ↔	Reconstruction du pavillon de l'oreille, partielle, avec lambeau microvasculaire	25.2X.51 ↔	Pelviglossomandibulectomie, sans reconstruction
18.71.19 ↔	Reconstruction du pavillon de l'oreille, partielle, autre	25.2X.52 ↔	Pelviglossomandibulectomie, reconstruction avec lambeau muqueux local
18.71.20 ↔	Reconstruction du pavillon de l'oreille, totale, SAP	25.2X.53 ↔	Pelviglossomandibulectomie, reconstruction avec lambeau myocutané
18.71.21 ↔	Reconstruction du pavillon de l'oreille, totale, avec extenseur tissulaire	25.2X.54 ↔	Pelviglossomandibulectomie, reconstruction avec greffon libre microvascularisé et anastomosé
18.71.22 ↔	Reconstruction du pavillon de l'oreille, totale, avec lambeau aponévrotique	25.2X.59 ↔	Pelviglossomandibulectomie, avec autre reconstruction
18.71.23 ↔	Reconstruction du pavillon de l'oreille, totale, avec greffe de cartilage	25.3X.00 ↔	Glossectomie totale, SAP
18.71.24 ↔	Reconstruction du pavillon de l'oreille, totale, avec lambeau microvasculaire	25.3X.09 ↔	Glossectomie totale, autre
18.71.29 ↔	Reconstruction du pavillon de l'oreille, totale, autre	25.3X.10 ↔	Glossectomie totale, par voie transorale, SAP
18.71.30 ↔	Implantation de matériel alloplastique dans la reconstruction du pavillon de l'oreille	25.3X.11 ↔	Glossectomie totale, par voie transorale, sans reconstruction
18.71.99 ↔	Reconstruction du pavillon de l'oreille, autre	25.3X.12 ↔	Glossectomie totale, par voie transorale, reconstruction avec lambeau muqueux local
25.2X.00 ↔	Glossectomie partielle, SAP	25.3X.13 ↔	Glossectomie totale, par voie transorale, reconstruction avec lambeau myocutané
25.2X.09 ↔	Glossectomie partielle, autre	25.3X.14 ↔	Glossectomie totale, par voie transorale, reconstruction avec greffon libre microvascularisé et anastomosé
25.2X.10 ↔	Glossectomie partielle, par voie transorale, SAP	25.3X.19 ↔	Glossectomie totale, par voie transorale, autre reconstruction
25.2X.11 ↔	Glossectomie partielle, par voie transorale, sans reconstruction	25.3X.20 ↔	Glossectomie totale, par voie transmandibulaire, SAP
25.2X.12 ↔	Glossectomie partielle, par voie transorale, reconstruction avec lambeau muqueux local	25.3X.21 ↔	Glossectomie totale, par voie transmandibulaire, sans reconstruction
25.2X.13 ↔	Glossectomie partielle, par voie transorale, reconstruction avec lambeau myocutané	25.3X.22 ↔	Glossectomie totale, par voie transmandibulaire, reconstruction avec lambeau muqueux local
25.2X.14 ↔	Glossectomie partielle, par voie transorale, reconstruction avec greffon libre microvascularisé et anastomosé	25.3X.23 ↔	Glossectomie totale, par voie transmandibulaire, reconstruction avec lambeau myocutané
25.2X.19 ↔	Glossectomie partielle, par voie transorale, autre reconstruction	25.3X.24 ↔	Glossectomie totale, par voie transmandibulaire, reconstruction avec greffon libre microvascularisé et anastomosé
25.2X.20 ↔	Glossectomie partielle, par voie transmandibulaire, SAP	25.3X.29 ↔	Glossectomie totale, par voie transmandibulaire, autre reconstruction
25.2X.21 ↔	Glossectomie partielle, par voie transmandibulaire, sans reconstruction	25.3X.30 ↔	Pelviglossectomie totale, par voie transorale, SAP
25.2X.22 ↔	Glossectomie partielle, par voie transmandibulaire, reconstruction avec lambeau muqueux local	25.3X.31 ↔	Pelviglossectomie totale, par voie transorale, sans reconstruction
25.2X.23 ↔	Glossectomie partielle, par voie transmandibulaire, reconstruction avec lambeau myocutané	25.3X.32 ↔	Pelviglossectomie totale, par voie transorale, reconstruction avec lambeau muqueux local
25.2X.24 ↔	Glossectomie partielle, par voie transmandibulaire, reconstruction avec greffon libre microvascularisé et anastomosé	25.3X.33 ↔	Pelviglossectomie totale, par voie transorale, reconstruction avec lambeau myocutané
25.2X.29 ↔	Glossectomie partielle, par voie transmandibulaire, autre reconstruction	25.3X.34 ↔	Pelviglossectomie totale, par voie transorale, reconstruction avec greffon libre microvascularisé et anastomosé
25.2X.30 ↔	Pelviglossectomie, par voie transorale, SAP	25.3X.39 ↔	Pelviglossectomie totale, par voie transorale, autre reconstruction
25.2X.31 ↔	Pelviglossectomie, par voie transorale, sans reconstruction	25.3X.40 ↔	Pelviglossectomie totale, par voie transmandibulaire, SAP
25.2X.32 ↔	Pelviglossectomie, par voie transorale, reconstruction avec lambeau muqueux local	25.3X.41 ↔	Pelviglossectomie totale, par voie transmandibulaire, sans reconstruction
25.2X.33 ↔	Pelviglossectomie, par voie transorale, reconstruction avec lambeau myocutané	25.3X.42 ↔	Pelviglossectomie totale, par voie transmandibulaire, reconstruction avec lambeau muqueux local
25.2X.34 ↔	Pelviglossectomie, par voie transorale, reconstruction avec greffon libre microvascularisé et anastomosé	25.3X.43 ↔	Pelviglossectomie totale, par voie mandibulaire, reconstruction avec lambeau myocutané
25.2X.39 ↔	Pelviglossectomie, par voie transorale, autre reconstruction	25.3X.44 ↔	Pelviglossectomie totale, par voie transmandibulaire, reconstruction avec greffon libre microvascularisé et anastomosé
25.2X.40 ↔	Pelviglossectomie, par voie transmandibulaire, SAP	25.3X.49 ↔	Pelviglossectomie totale, par voie transmandibulaire, autre reconstruction
25.2X.41 ↔	Pelviglossectomie, par voie transmandibulaire, sans reconstruction	25.3X.50 ↔	Pelviglossomandibulectomie totale, SAP
25.2X.42 ↔	Pelviglossectomie, par voie transmandibulaire, reconstruction avec lambeau muqueux local	25.3X.51 ↔	Pelviglossomandibulectomie totale, sans reconstruction
25.2X.43 ↔	Pelviglossectomie, par voie transmandibulaire, reconstruction avec lambeau myocutané	25.3X.52 ↔	Pelviglossomandibulectomie totale, reconstruction avec lambeau muqueux local
25.2X.44 ↔	Pelviglossectomie, par voie transmandibulaire, reconstruction avec greffon libre microvascularisé et anastomosé	25.3X.53 ↔	Pelviglossomandibulectomie totale, reconstruction avec lambeau myocutané

25.3X.54 ↔	Pelviglossomandibulectomie totale, reconstruction avec greffon libre microvascularisé et anastomosé	29.32.10 ↔	Diverticulostomie endoscopique, traitement de diverticule de Zenker
25.3X.59 ↔	Pelviglossomandibulectomie totale, avec autre reconstruction	29.32.11 ↔	Diverticulectomie, excision de diverticule de Zenker
25.4X.00 ↔	Glossectomie radicale, SAP	29.32.99 ↔	Diverticulectomie pharyngienne, autre
25.4X.10 ↔	Glossectomie radicale, par voie transorale, SAP	29.33.00 ↔	Pharyngectomie (partielle), SAP
25.4X.11 ↔	Glossectomie radicale, par voie transorale, sans reconstruction	29.33.10 ↔	Pharyngectomie partielle, sans reconstruction
25.4X.12 ↔	Glossectomie radicale, par voie transorale, reconstruction avec lambeau muqueux local	29.33.11 ↔	Pharyngectomie partielle, reconstruction par lambeau pédiculé régional ou distal
25.4X.13 ↔	Glossectomie radicale, par voie transorale, reconstruction avec lambeau myocutané	29.33.12 ↔	Pharyngectomie partielle, reconstruction avec greffon libre microvascularisé et anastomosé
25.4X.14 ↔	Glossectomie radicale, par voie transorale, reconstruction avec greffon libre microvascularisé et anastomosé	29.33.20 ↔	Pharyngectomie totale, reconstruction par lambeau pédiculé régional ou distal
25.4X.19 ↔	Glossectomie radicale, par voie transorale, autre reconstruction	29.33.21 ↔	Pharyngectomie totale, reconstruction avec greffon libre microvascularisé et anastomosé, greffon intestinal libre ou anastomose oeso-gastrique
25.4X.20 ↔	Glossectomie radicale, par voie transmandibulaire, SAP	29.33.99 ↔	Pharyngectomie (partielle), autre
25.4X.21 ↔	Glossectomie radicale, par voie transmandibulaire, sans reconstruction	29.39 ↔	Excision ou destruction de lésion ou de tissu du pharynx, autre
25.4X.22 ↔	Glossectomie radicale, par voie transmandibulaire, reconstruction avec lambeau muqueux local	29.4X.10 ↔	Réparation plastique du pharynx, avec lambeau muqueux local ou cutané libre
25.4X.23 ↔	Glossectomie radicale, par voie transmandibulaire, reconstruction avec lambeau myocutané	29.4X.11 ↔	Réparation plastique du pharynx, avec lambeau pédiculé myocutané
25.4X.24 ↔	Glossectomie radicale, par voie transmandibulaire, reconstruction avec greffon libre microvascularisé et anastomosé	29.4X.12 ↔	Réparation plastique du pharynx, avec greffon microvascularisé et anastomosé, greffon intestinal ou anastomose oeso-gastrique
25.4X.29 ↔	Glossectomie radicale, par voie transmandibulaire, autre reconstruction	29.4X.99 ↔	Réparation plastique du pharynx, autre
25.4X.30 ↔	Pelviglossectomie radicale, par voie transorale, SAP	29.99 ↔	Autre opération du pharynx, autre
25.4X.31 ↔	Pelviglossectomie radicale, par voie transorale, sans reconstruction	31.73 ↔	Fermeture d'autre fistule de la trachée
25.4X.32 ↔	Pelviglossectomie radicale, par voie transorale, reconstruction avec lambeau muqueux local	32.09.00 ↔	Autre excision ou destruction de lésion ou de tissu de bronche, SAP
25.4X.33 ↔	Pelviglossectomie radicale, par voie transorale, reconstruction avec lambeau myocutané	32.09.10 ↔	Autre excision ou destruction locale de lésion ou de tissu de bronche, par thoracotomie
25.4X.34 ↔	Pelviglossectomie radicale, par voie transorale, reconstruction avec greffon libre microvascularisé et anastomosé	32.09.20 ↔	Autre excision ou destruction locale de lésion ou de tissu de bronche, par thoracoscopie
25.4X.39 ↔	Pelviglossectomie radicale, par voie transorale, autre reconstruction	32.09.99 ↔	Autre excision ou destruction de lésion ou de tissu de bronche, autre
25.4X.40 ↔	Pelviglossectomie radicale, par voie transmandibulaire, SAP	32.1X.10 ↔	Autre excision de bronche, résection de bifurcation bronchique
25.4X.41 ↔	Pelviglossectomie radicale, par voie transmandibulaire, sans reconstruction	32.1X.20 ↔	Autre excision de bronche, révision d'insuffisance du moignon bronchique
25.4X.42 ↔	Pelviglossectomie radicale, par voie transmandibulaire, reconstruction avec lambeau muqueux local	32.20 ↔	Excision de lésion ou de tissu du poumon par voie thoroscopique
25.4X.43 ↔	Pelviglossectomie radicale, par voie transmandibulaire, reconstruction avec lambeau myocutané	32.21 ↔	Plicature de bulles d'emphysème
25.4X.44 ↔	Pelviglossectomie radicale, par voie transmandibulaire, reconstruction avec greffon libre microvascularisé et anastomosé	32.22 ↔	Réduction chirurgicale du volume pulmonaire
25.4X.49 ↔	Pelviglossectomie radicale, par voie transmandibulaire, autre reconstruction	32.23 ↔	Excision ouverte de lésion ou de tissu du poumon
25.4X.50 ↔	Pelviglossomandibulectomie radicale, SAP	32.25 ↔	Ablation thoroscopique de lésion ou de tissu du poumon
25.4X.51 ↔	Pelviglossomandibulectomie radicale, sans reconstruction	32.26 ↔	Excision autre et non spécifiée de lésion ou de tissu du poumon
25.4X.52 ↔	Pelviglossomandibulectomie radicale, reconstruction avec lambeau muqueux local	32.29 ↔	Excision ou destruction locale de lésion ou de tissu de poumon, autre
25.4X.53 ↔	Pelviglossomandibulectomie radicale, reconstruction avec lambeau myocutané	32.31.11 ↔	Résection pulmonaire segmentaire anatomique, par voie thoroscopique, sans élargissement par bronchoplastie ainsi que sans élargissement par angioplastie
25.4X.54 ↔	Pelviglossomandibulectomie radicale, reconstruction avec greffon libre microvascularisé et anastomosé	32.31.12 ↔	Résection pulmonaire segmentaire anatomique, par voie thoroscopique, avec élargissement par bronchoplastie
25.4X.59 ↔	Pelviglossomandibulectomie radicale, avec autre reconstruction	32.31.13 ↔	Résection pulmonaire segmentaire anatomique, par voie thoroscopique, avec élargissement par angioplastie
25.4X.99 ↔	Glossectomie radicale, autre	32.31.14 ↔	Résection pulmonaire segmentaire anatomique, par voie thoroscopique, avec élargissement par bronchoplastie ainsi que par angioplastie
29.31 ↔	Myotomie crico-pharyngienne	32.32.11 ↔	Résection pulmonaire segmentaire anatomique, chirurgicale ouverte, sans élargissement par bronchoplastie ainsi que sans élargissement par angioplastie
29.32.00 ↔	Diverticulectomie pharyngienne, SAP	32.32.12 ↔	Résection pulmonaire segmentaire anatomique, chirurgicale ouverte, avec élargissement par bronchoplastie

32.32.13 ↔ Résection pulmonaire segmentaire anatomique, chirurgicale ouverte, avec élargissement par angioplastie	32.44.23 ↔ Bilobectomie pulmonaire, chirurgicale ouverte, avec élargissement par angioplastie
32.32.14 ↔ Résection pulmonaire segmentaire anatomique, chirurgicale ouverte, avec élargissement par bronchoplastie ainsi que par angioplastie	32.44.24 ↔ Bilobectomie pulmonaire, chirurgicale ouverte, avec élargissement par bronchoplastie ainsi que par angioplastie
32.39 ↔ Résection pulmonaire segmentaire anatomique autre et non spécifiée	32.49 ↔ Lobectomie pulmonaire, autre
32.40 ↔ Lobectomie pulmonaire, SAP	32.50.11 ↔ Pneumonectomie, par voie thoracoscopique, sans élargissement par bronchoplastie ainsi que sans élargissement par angioplastie
32.41.15 ↔ Lobectomie pulmonaire, par voie thoracoscopique, sans élargissement par bronchoplastie ainsi que sans élargissement par angioplastie	32.50.12 ↔ Pneumonectomie, par voie thoracoscopique, avec élargissement par bronchoplastie
32.41.16 ↔ Lobectomie pulmonaire, par voie thoracoscopique, avec élargissement par bronchoplastie	32.50.13 ↔ Pneumonectomie, par voie thoracoscopique, avec élargissement par angioplastie
32.41.17 ↔ Lobectomie pulmonaire, par voie thoracoscopique, avec élargissement par angioplastie	32.50.14 ↔ Pneumonectomie, par voie thoracoscopique, avec élargissement par bronchoplastie ainsi que par angioplastie
32.41.18 ↔ Lobectomie pulmonaire, par voie thoracoscopique, avec élargissement par bronchoplastie ainsi que par angioplastie	32.51.15 ↔ Pneumonectomie, chirurgicale ouverte, sans élargissement par bronchoplastie ainsi que sans élargissement par angioplastie
32.42.15 ↔ Lobectomie pulmonaire, chirurgicale ouverte, sans élargissement par bronchoplastie ainsi que sans élargissement par angioplastie	32.51.16 ↔ Pneumonectomie, chirurgicale ouverte, avec élargissement par bronchoplastie
32.42.16 ↔ Lobectomie pulmonaire, chirurgicale ouverte, avec élargissement par bronchoplastie	32.51.17 ↔ Pneumonectomie, chirurgicale ouverte, avec élargissement par angioplastie
32.42.17 ↔ Lobectomie pulmonaire, chirurgicale ouverte, avec élargissement par angioplastie	32.51.18 ↔ Pneumonectomie, chirurgicale ouverte, avec élargissement par bronchoplastie ainsi que par angioplastie
32.42.18 ↔ Lobectomie pulmonaire, chirurgicale ouverte, avec élargissement par bronchoplastie ainsi que par angioplastie	32.52.11 ↔ Pneumonectomie, étendue, chirurgicale ouverte, sans élargissement par bronchoplastie ainsi que sans élargissement par angioplastie
32.43.11 ↔ Lobectomie pulmonaire avec élargissement, par voie thoracoscopique, sans élargissement par bronchoplastie ainsi que sans élargissement par angioplastie	32.52.12 ↔ Pneumonectomie, étendue, chirurgicale ouverte, avec élargissement par bronchoplastie
32.43.12 ↔ Lobectomie pulmonaire avec élargissement, par voie thoracoscopique, avec élargissement par bronchoplastie	32.52.13 ↔ Pneumonectomie, étendue, chirurgicale ouverte, avec élargissement par angioplastie
32.43.13 ↔ Lobectomie pulmonaire avec élargissement, par voie thoracoscopique, avec élargissement par angioplastie	32.52.14 ↔ Pneumonectomie, étendue, chirurgicale ouverte, avec élargissement par bronchoplastie ainsi que par angioplastie
32.43.14 ↔ Lobectomie pulmonaire avec élargissement, par voie thoracoscopique, avec élargissement par bronchoplastie ainsi que par angioplastie	32.59 ↔ Pneumonectomie, autre et non spécifiée
32.43.21 ↔ Lobectomie pulmonaire avec élargissement, chirurgicale ouverte, sans élargissement par bronchoplastie ainsi que sans élargissement par angioplastie	32.6 ↔ Dissection thoracique radicale
32.43.22 ↔ Lobectomie pulmonaire avec élargissement, chirurgicale ouverte, avec élargissement par bronchoplastie	33.20 ↔ Biopsie pulmonaire par voie thoracoscopique
32.43.23 ↔ Lobectomie pulmonaire avec élargissement, chirurgicale ouverte, avec élargissement par angioplastie	33.34.10 ↔ Thoracoplastie partielle
32.43.24 ↔ Lobectomie pulmonaire avec élargissement, chirurgicale ouverte, avec élargissement par bronchoplastie ainsi que par angioplastie	33.34.20 ↔ Thoracoplastie complète
32.44.11 ↔ Bilobectomie pulmonaire, par voie thoracoscopique, sans élargissement par bronchoplastie ainsi que sans élargissement par angioplastie	33.34.99 ↔ Thoracoplastie, autre
32.44.12 ↔ Bilobectomie pulmonaire, par voie thoracoscopique, avec élargissement par bronchoplastie	33.39 ↔ Collapsothérapie chirurgicale de poumon, autre
32.44.13 ↔ Bilobectomie pulmonaire, par voie thoracoscopique, avec élargissement par angioplastie	33.41 ↔ Suture de lacération de bronche
32.44.14 ↔ Bilobectomie pulmonaire, par voie thoracoscopique, avec élargissement par bronchoplastie ainsi que par angioplastie	33.42 ↔ Fermeture de fistule bronchique
32.44.21 ↔ Bilobectomie pulmonaire, chirurgicale ouverte, sans élargissement par bronchoplastie ainsi que sans élargissement par angioplastie	33.43 ↔ Suture de lacération pulmonaire
32.44.22 ↔ Bilobectomie pulmonaire, chirurgicale ouverte, avec élargissement par bronchoplastie	33.92 ↔ Ligature de bronche
	34.02 ↔ Thoracotomie exploratrice
	34.03 ↔ Réouverture de thoracotomie
	34.3X.00 ↔ Excision ou destruction de lésion ou de tissu du médiastin, SAP
	34.3X.10 ↔ Excision de lésion ou de tissu du médiastin
	34.3X.20 ↔ Résection de lésion ou de tissu du médiastin, SAP
	34.3X.21 ↔ Résection de lésion ou de tissu du médiastin, sans résection d'organe médiastinal
	34.3X.22 ↔ Résection de lésion ou de tissu du médiastin, avec résection du poumon ou de la paroi thoracique
	34.3X.23 ↔ Résection de lésion ou de tissu du médiastin, avec résection partielle du péricarde
	34.3X.24 ↔ Résection de lésion ou de tissu du médiastin, avec endoprothèse vasculaire
	34.3X.25 ↔ Résection de lésion ou de tissu du médiastin, avec résection pulmonaire et endoprothèse vasculaire
	34.3X.26 ↔ Résection de lésion ou de tissu du médiastin, avec résection pulmonaire et résection partielle du péricarde
	34.3X.27 ↔ Résection de lésion ou de tissu du médiastin, avec résection partielle du péricarde et endoprothèse vasculaire

34.3X.28 ↔ Résection de lésion ou de tissu du médiastin, avec résection partielle du poumon et du péricarde et endoprothèse vasculaire	34.6X.20 ↔ Pleurodèse sous thoracoscopie, SAP
34.3X.29 ↔ Résection de lésion ou de tissu du médiastin, autre	34.6X.21 ↔ Pleurodèse sous thoracoscopie, sans décortication
34.3X.30 ↔ Destruction de lésion ou de tissu du médiastin	34.6X.22 ↔ Pleurodèse sous thoracoscopie, avec décortication
34.3X.99 ↔ Excision ou destruction de lésion ou de tissu du médiastin, autre	34.6X.23 ↔ Pleurodèse sous thoracoscopie, par poudrage
34.4X.00 ↔ Excision ou destruction de lésion de la paroi thoracique, SAP	34.6X.29 ↔ Pleurodèse sous thoracoscopie, autre
34.4X.10 ↔ Excision de lésion de la paroi thoracique	34.6X.99 ↔ Pleurodèse, autre
34.4X.20 ↔ Résection partielle de lésion de la paroi thoracique, SAP	34.71 ↔ Suture de lacération de la paroi thoracique
34.4X.21 ↔ Résection partielle de lésion de la paroi thoracique, sans réparation	34.72 ↔ Fermeture de thoracostomie
34.4X.22 ↔ Résection partielle de lésion de la paroi thoracique, avec réparation	34.73 ↔ Fermeture d'autres fistules thoraciques
34.4X.30 ↔ Résection de lésion de la paroi thoracique, résection complète du sternum, SAP	34.74 ↔ Réparation des déformations thoraciques
34.4X.31 ↔ Résection de lésion de la paroi thoracique, résection complète du sternum, sans réparation	34.75 ↔ Fermeture secondaire de thoracotomie et sternotomie
34.4X.32 ↔ Résection de lésion de la paroi thoracique, résection complète du sternum, avec réparation	34.76 ↔ Réparation pour stabilisation de la paroi thoracique, par chirurgie ouverte
34.51.00 ↔ Pleurectomie et décortication pulmonaire chirurgicale ouverte, SAP	34.77 ↔ Greffe osseuse et transposition osseuse, paroi thoracique
34.51.11 ↔ Pleurectomie radicale et décortication du poumon et de la paroi thoracique, sans résection du péricarde ou du diaphragme, chirurgicale ouverte	34.79 ↔ Réparation de la paroi thoracique, autre
34.51.12 ↔ Pleurectomie radicale et décortication du poumon et de la paroi thoracique, avec résection du péricarde, chirurgicale ouverte	34.81 ↔ Excision de lésion ou de tissu du diaphragme
34.51.13 ↔ Pleurectomie radicale et décortication du poumon et de la paroi thoracique, avec résection du diaphragme, chirurgicale ouverte	34.82 ↔ Suture d'une déchirure du diaphragme
34.51.14 ↔ Pleurectomie radicale et décortication du poumon et de la paroi thoracique, avec résection du péricarde ainsi que du diaphragme, chirurgicale ouverte	34.83 ↔ Fermeture de fistule trans-diaphragmatique
34.51.15 ↔ Pleurectomie partielle et décortication, chirurgicale ouverte	34.84 ↔ Autre réparation du diaphragme
34.51.16 ↔ Pleurectomie subtotal et décortication, chirurgicale ouverte	35.31 ↔ Opérations de muscle papillaire
34.51.99 ↔ Pleurectomie et décortication pulmonaire chirurgicale ouverte, autre	35.32 ↔ Opérations de cordages tendineux
34.52.00 ↔ Pleurectomie et décortication pulmonaire, thoroscopique, SAP	35.34 ↔ Infundibulectomie
34.52.11 ↔ Pleurectomie radicale et décortication du poumon et de la paroi thoracique, sans résection du péricarde ou du diaphragme, thoroscopique	35.35.00 ↔ Opération de trabécules cardiaques, SAP
34.52.12 ↔ Pleurectomie radicale et décortication du poumon et de la paroi thoracique, avec résection du péricarde, thoroscopique	35.35.09 ↔ Opération de trabécules cardiaques, autre
34.52.13 ↔ Pleurectomie radicale et décortication du poumon et de la paroi thoracique, avec résection du diaphragme, thoroscopique	35.35.10 ↔ Résection fibreuse ou musculaire sous-valvulaire de la valve aortique
34.52.14 ↔ Pleurectomie radicale et décortication du poumon et de la paroi thoracique, avec résection du péricarde ainsi que du diaphragme, thoroscopique	35.36.00 ↔ Résection supra-valvulaire, valve cardiaque, SAP
34.52.15 ↔ Pleurectomie partielle et décortication pulmonaire, thoroscopique	35.36.09 ↔ Résection supra-valvulaire, valve cardiaque, autre
34.52.16 ↔ Pleurectomie subtotal et décortication pulmonaire, thoroscopique	35.36.11 ↔ Résection supra-valvulaire, valve aortique
34.52.99 ↔ Pleurectomie et décortication pulmonaire, thoroscopique, autre	35.36.21 ↔ Résection supra-valvulaire, valve pulmonaire
34.59.10 ↔ Autre excision de la plèvre, pleurectomie sous thoracoscopie	35.41.00 ↔ Élargissement de communication interauriculaire existante, SAP
34.59.20 ↔ Autre excision de la plèvre, pleurectomie chirurgicale ouverte	35.41.10 ↔ Élargissement de communication interauriculaire existante, par chirurgie ouverte
34.6X.00 ↔ Pleurodèse, SAP	35.41.20 ↔ Élargissement de communication interauriculaire existante, par voie transluminale percutanée
34.6X.11 ↔ Pleurodèse chirurgicale ouverte, sans décortication	35.41.99 ↔ Élargissement de communication interauriculaire existante, autre
34.6X.12 ↔ Pleurodèse chirurgicale ouverte, avec décortication	35.42.00 ↔ Création de communication septale intracardiaque, SAP
34.6X.13 ↔ Pleurodèse chirurgicale ouverte, par poudrage	35.42.09 ↔ Création de communication septale intracardiaque, autre
34.6X.19 ↔ Pleurodèse chirurgicale ouverte, autre	35.42.10 ↔ Création de communication septale intracardiaque, technique à ciel ouvert
	35.42.21 ↔ Création de communication septale intracardiaque, par voie transluminale percutanée, sans implant
	35.42.22 ↔ Création de communication septale intracardiaque, par voie transluminale percutanée, avec implant
	35.43.00 ↔ Élargissement de communication interventriculaire existante, SAP
	35.43.10 ↔ Élargissement de communication interventriculaire existante, par chirurgie ouverte
	35.43.20 ↔ Élargissement de communication interventriculaire existante, par voie transluminale percutanée
	35.43.99 ↔ Élargissement de communication interventriculaire existante, autre
	35.50 ↔ Réparation de communication septale intracardiaque non précisée, avec prothèse
	35.51 ↔ Réparation de communication interauriculaire avec prothèse, technique ouverte
	35.53 ↔ Réparation de communication interventriculaire avec prothèse, par voie ouverte
	35.54 ↔ Réparation de défaut des coussinets endocardiques (canal AV), avec prothèse
	35.60 ↔ Réparation de communication septale intracardiaque non précisée, avec greffe de tissu
	35.61 ↔ Réparation de communication interauriculaire, avec greffe de tissu

35.62 ↔	Réparation de communication interventriculaire avec greffe de tissu	35.C2.12 ↔	Reconstruction des cuspidés de la valve mitrale, avec thoracotomie mini-invasive (sternotomie partielle supérieure, thoracotomie latérale) comme voie d'abord
35.63 ↔	Réparation de défauts des coussinets endocardiques (canal AV), avec greffe de tissu	35.C3.11 ↔	Reconstruction des cuspidés de la valve pulmonaire, avec sternotomie totale comme voie d'abord
35.70 ↔	Autre réparation non précisée de communication septale intracardiaque, non précisée	35.C3.12 ↔	Reconstruction des cuspidés de la valve pulmonaire, avec thoracotomie mini-invasive (sternotomie partielle supérieure, thoracotomie latérale) comme voie d'abord
35.71 ↔	Autre réparation non précisée de communication interauriculaire	35.C4.11 ↔	Reconstruction des cuspidés de la valve tricuspide, avec sternotomie totale comme voie d'abord
35.72.00 ↔	Réparation de communication interventriculaire, SAP	35.C4.12 ↔	Reconstruction des cuspidés de la valve tricuspide, avec thoracotomie mini-invasive (sternotomie partielle supérieure, thoracotomie latérale) comme voie d'abord
35.72.10 ↔	Fermeture de communication interventriculaire acquise	35.D1.00 ↔	Annuloplastie de la valve aortique, SAP
35.72.99 ↔	Réparation de communication interventriculaire, autre	35.D1.09 ↔	Annuloplastie de la valve aortique, autre
35.73 ↔	Autre réparation non précisée de défaut des coussinets endocardiques (canal AV)	35.D1.11 ↔	Annuloplastie de la valve aortique avec sternotomie totale comme voie d'abord
35.81 ↔	Correction totale de la tétralogie de Fallot	35.D1.12 ↔	Annuloplastie de la valve aortique avec thoracotomie mini-invasive (sternotomie partielle supérieure, thoracotomie latérale) comme voie d'abord
35.82 ↔	Correction de retour (connexion) veineux pulmonaire anormal total	35.D1.13 ↔	Annuloplastie de la valve aortique, par voie endovasculaire
35.83 ↔	Correction totale de tronc artériel commun (truncus arteriosus)	35.D1.14 ↔	Annuloplastie de la valve aortique, guidée par cathéter, par voie transapicale
35.84 ↔	Correction totale de transposition de gros vaisseaux, NCA	35.D2.00 ↔	Annuloplastie de la valve mitrale, SAP
35.85 ↔	Intervention de Norwood de type I	35.D2.09 ↔	Annuloplastie de la valve mitrale, autre
35.91 ↔	Transposition (détournement) interauriculaire du retour veineux	35.D2.11 ↔	Annuloplastie de la valve mitrale, avec sternotomie totale comme voie d'abord
35.92 ↔	Création de conduit entre ventricule droit et artère pulmonaire	35.D2.12 ↔	Annuloplastie de la valve mitrale, avec thoracotomie mini-invasive (sternotomie partielle supérieure, thoracotomie latérale) comme voie d'abord
35.93 ↔	Création de conduit entre ventricule gauche et aorte	35.D2.14 ↔	Annuloplastie de la valve mitrale, guidée par cathéter, par voie transapicale
35.94 ↔	Création de conduit entre oreillette et artère pulmonaire	35.D3.00 ↔	Annuloplastie de la valve pulmonaire, SAP
35.95 ↔	Révision d'opération corrective du cœur	35.D3.09 ↔	Annuloplastie de la valve pulmonaire, autre
35.98.10 ↔	Fermeture transluminale percutanée de communication interauriculaire, SAP	35.D3.11 ↔	Annuloplastie de la valve pulmonaire, avec sternotomie totale comme voie d'abord
35.98.19 ↔	Fermeture transluminale percutanée de communication interauriculaire, autre	35.D3.12 ↔	Annuloplastie de la valve pulmonaire, avec thoracotomie mini-invasive (sternotomie partielle supérieure, thoracotomie latérale) comme voie d'abord
35.98.30 ↔	Fermeture transluminale percutanée de communication interventriculaire	35.D3.13 ↔	Annuloplastie de la valve pulmonaire, par voie endovasculaire
35.98.99 ↔	Autres opérations des septa du cœur, autre	35.D3.14 ↔	Annuloplastie de la valve pulmonaire, guidée par cathéter, par voie transapicale
35.A1.11 ↔	Valvulotomie de la valve aortique avec sternotomie totale comme voie d'abord	35.D4.00 ↔	Annuloplastie de la valve tricuspide
35.A1.12 ↔	Valvulotomie de la valve aortique avec thoracotomie mini-invasive (sternotomie partielle supérieure, thoracotomie latérale) comme voie d'abord	35.D4.09 ↔	Annuloplastie de la valve tricuspide
35.A2.11 ↔	Valvulotomie de la valve mitrale avec sternotomie totale comme voie d'abord	35.D4.11 ↔	Annuloplastie de la valve tricuspide, avec sternotomie totale comme voie d'abord
35.A2.12 ↔	Valvulotomie de la valve mitrale avec thoracotomie mini-invasive (sternotomie partielle supérieure, thoracotomie latérale) comme voie d'abord	35.D4.12 ↔	Annuloplastie de la valve tricuspide, avec thoracotomie mini-invasive (sternotomie partielle supérieure, thoracotomie latérale) comme voie d'abord
35.A3.11 ↔	Valvulotomie de la valve pulmonaire avec sternotomie totale comme voie d'abord	35.D4.14 ↔	Annuloplastie de la valve tricuspide, guidée par cathéter, par voie transapicale
35.A3.12 ↔	Valvulotomie de la valve pulmonaire avec thoracotomie mini-invasive (sternotomie partielle supérieure, thoracotomie latérale) comme voie d'abord	35.D4.21 ↔	Annuloplastie de la valve tricuspide, transartérielle
35.A4.11 ↔	Valvulotomie de la valve tricuspide avec sternotomie totale comme voie d'abord	35.D4.22 ↔	Annuloplastie de la valve tricuspide, transveineuse
35.A4.12 ↔	Valvulotomie de la valve tricuspide avec thoracotomie mini-invasive (sternotomie partielle supérieure, thoracotomie latérale) comme voie d'abord	35.E1.11 ↔	Valvuloplastie de la valve aortique avec sternotomie totale comme voie d'abord
35.C1.11 ↔	Reconstruction des cuspidés de la valve aortique, avec sternotomie totale comme voie d'abord	35.E1.12 ↔	Valvuloplastie de la valve aortique avec thoracotomie mini-invasive (sternotomie partielle supérieure, thoracotomie latérale) comme voie d'abord
35.C1.12 ↔	Valvuloplastie de la valve aortique avec thoracotomie mini-invasive (sternotomie partielle supérieure, thoracotomie latérale) comme voie d'abord	35.E2.11 ↔	Valvuloplastie de la valve mitrale avec sternotomie totale comme voie d'abord
35.C2.11 ↔	Reconstruction des cuspidés de la valve mitrale, avec sternotomie totale comme voie d'abord	35.E2.12 ↔	Valvuloplastie de la valve mitrale avec thoracotomie mini-invasive (sternotomie partielle supérieure, thoracotomie latérale) comme voie d'abord

35.E3.11 ↔	Valvuloplastie de la valve pulmonaire avec sternotomie totale comme voie d'abord	35.F1.61 ↔	Remplacement de la valve aortique par prothèse vasculaire avec valve, biologique, avec sternotomie totale comme voie d'abord
35.E3.12 ↔	Valvuloplastie de la valve pulmonaire avec thoracotomie mini-invasive (sternotomie partielle supérieure, thoracotomie latérale) comme voie d'abord	35.F1.62 ↔	Remplacement de la valve aortique par prothèse vasculaire avec valve, biologique avec thoracotomie mini-invasive (sternotomie partielle supérieure, thoracotomie latérale) comme voie d'abord
35.E4.11 ↔	Valvuloplastie de la valve tricuspide avec sternotomie totale comme voie d'abord	35.F1.71 ↔	Remplacement de la valve aortique par prothèse vasculaire avec valve, mécanique, avec sternotomie totale comme voie d'abord
35.E4.12 ↔	Valvuloplastie de la valve tricuspide avec thoracotomie mini-invasive (sternotomie partielle supérieure, thoracotomie latérale) comme voie d'abord	35.F1.72 ↔	Remplacement de la valve aortique par prothèse vasculaire avec valve, mécanique, avec thoracotomie mini-invasive (sternotomie partielle supérieure, thoracotomie latérale) comme voie d'abord
35.F1.00 ↔	Remplacement de la valve aortique par une prothèse valvulaire ou par une prothèse vasculaire avec valve, SAP	35.F1.81 ↔	Remplacement de la valve aortique par allogreffe décellularisée (homogreffe), avec sternotomie totale comme voie d'abord
35.F1.09 ↔	Remplacement de la valve aortique par une prothèse valvulaire ou par une prothèse vasculaire avec valve, autres	35.F1.82 ↔	Remplacement de la valve aortique par allogreffe décellularisée (homogreffe), avec thoracotomie mini-invasive (sternotomie partielle supérieure, thoracotomie latérale) comme voie d'abord
35.F1.11 ↔	Remplacement de la valve aortique par allogreffe (homogreffe), avec sternotomie totale comme voie d'abord	35.F2.00 ↔	Remplacement de la valve mitrale par prothèse valvulaire, SAP
35.F1.12 ↔	Remplacement de la valve aortique par allogreffe (homogreffe), avec thoracotomie mini-invasive (sternotomie partielle supérieure, thoracotomie latérale) comme voie d'abord	35.F2.09 ↔	Remplacement de la valve mitrale par prothèse valvulaire, autres
35.F1.21 ↔	Remplacement de la valve aortique par xéno greffe (bioprothèse), avec sternotomie totale comme voie d'abord	35.F2.11 ↔	Remplacement de la valve mitrale par allogreffe (homogreffe), avec sternotomie totale comme voie d'abord
35.F1.22 ↔	Remplacement de la valve aortique par xéno greffe (bioprothèse), avec thoracotomie mini-invasive (sternotomie partielle supérieure, thoracotomie latérale) comme voie d'abord	35.F2.12 ↔	Remplacement de la valve mitrale par allogreffe (homogreffe), avec thoracotomie mini-invasive (sternotomie partielle supérieure, thoracotomie latérale) comme voie d'abord
35.F1.24 ↔	Remplacement de la valve aortique par xéno greffe (bioprothèse), par voie transapicale	35.F2.21 ↔	Remplacement de la valve mitrale par xéno greffe (bioprothèse), avec sternotomie totale comme voie d'abord
35.F1.25 ↔	Remplacement de la valve aortique par xéno greffe (bioprothèse), par voie transapicale, avec utilisation d'un système d'abord et d'obturation apical percutané	35.F2.22 ↔	Remplacement de la valve mitrale par xéno greffe (bioprothèse), avec thoracotomie mini-invasive (sternotomie partielle supérieure, thoracotomie latérale) comme voie d'abord
35.F1.31 ↔	Remplacement de la valve aortique par xéno greffe, sans stent, avec sternotomie totale comme voie d'abord	35.F2.31 ↔	Remplacement de la valve mitrale par xéno greffe, sans stent, avec sternotomie totale comme voie d'abord
35.F1.32 ↔	Remplacement de valve aortique par xéno greffe, sans stent, avec thoracotomie mini-invasive (sternotomie partielle supérieure, thoracotomie latérale) comme voie d'abord	35.F2.32 ↔	Remplacement de la valve mitrale par xéno greffe, sans stent, avec thoracotomie mini-invasive (sternotomie partielle supérieure, thoracotomie latérale) comme voie d'abord
35.F1.34 ↔	Remplacement de la valve aortique par xéno greffe, sans stent, par voie transapicale	35.F2.51 ↔	Remplacement de la valve mitrale par prothèse mécanique, avec sternotomie totale comme voie d'abord
35.F1.35 ↔	Remplacement de la valve aortique par xéno greffe, sans stent, par voie transapicale, avec utilisation d'un système d'abord et d'obturation apical percutané	35.F2.52 ↔	Remplacement de la valve mitrale par prothèse mécanique, avec thoracotomie mini-invasive (sternotomie partielle supérieure, thoracotomie latérale) comme voie d'abord
35.F1.41 ↔	Remplacement de la valve aortique par xéno greffe auto-expansible, sans suture, avec sternotomie totale comme voie d'abord	35.F3.00 ↔	Remplacement de la valve pulmonaire par prothèse valvulaire ou prothèse vasculaire avec valve, SAP
35.F1.42 ↔	Remplacement de valve aortique par xéno greffe auto-expansible, sans suture, avec thoracotomie mini-invasive (sternotomie partielle supérieure, thoracotomie latérale) comme voie d'abord	35.F3.09 ↔	Remplacement de la valve pulmonaire par prothèse valvulaire ou prothèse vasculaire avec valve, autres
35.F1.44 ↔	Remplacement de la valve aortique par xéno greffe auto-expansible, sans suture, par voie transapicale	35.F3.11 ↔	Remplacement de la valve pulmonaire par allogreffe (homogreffe), avec sternotomie totale comme voie d'abord
35.F1.45 ↔	Remplacement de la valve aortique par xéno greffe auto-expansible, sans suture, par voie transapicale, avec utilisation d'un système d'abord et d'obturation apical percutané	35.F3.12 ↔	Remplacement de la valve pulmonaire par allogreffe (homogreffe), avec thoracotomie mini-invasive (sternotomie partielle supérieure, thoracotomie latérale) comme voie d'abord
35.F1.51 ↔	Remplacement de la valve aortique par prothèse mécanique, avec sternotomie totale comme voie d'abord	35.F3.21 ↔	Remplacement de la valve pulmonaire par xéno greffe (bioprothèse), avec sternotomie totale comme voie d'abord
35.F1.52 ↔	Remplacement de la valve aortique par prothèse mécanique, avec thoracotomie mini-invasive (sternotomie partielle supérieure, thoracotomie latérale) comme voie d'abord	35.F3.22 ↔	Remplacement de la valve pulmonaire par xéno greffe (bioprothèse), avec thoracotomie mini-invasive (sternotomie partielle supérieure, thoracotomie latérale) comme voie d'abord

- 35.F3.31 ↔ Remplacement de la valve pulmonaire par xénogreffe, sans stent, avec sternotomie totale comme voie d'abord
- 35.F3.32 ↔ Remplacement de la valve pulmonaire par xénogreffe, sans stent, avec thoracotomie mini-invasive (sternotomie partielle supérieure, thoracotomie latérale) comme voie d'abord
- 35.F3.51 ↔ Remplacement de la valve pulmonaire par prothèse mécanique, avec sternotomie totale comme voie d'abord
- 35.F3.52 ↔ Remplacement de la valve pulmonaire par prothèse mécanique, avec thoracotomie mini-invasive (sternotomie partielle supérieure, thoracotomie latérale) comme voie d'abord
- 35.F3.61 ↔ Remplacement de la valve pulmonaire par prothèse vasculaire avec valve, biologique, avec sternotomie totale comme voie d'abord
- 35.F3.62 ↔ Remplacement de la valve pulmonaire par prothèse vasculaire avec valve, biologique avec thoracotomie mini-invasive (sternotomie partielle supérieure, thoracotomie latérale) comme voie d'abord
- 35.F3.71 ↔ Remplacement de la valve pulmonaire par prothèse vasculaire avec valve, biologique, avec sternotomie totale comme voie d'abord
- 35.F3.72 ↔ Remplacement de la valve pulmonaire par prothèse vasculaire avec valve, mécanique, avec thoracotomie mini-invasive (sternotomie partielle supérieure, thoracotomie latérale) comme voie d'abord
- 35.F3.81 ↔ Remplacement de la valve pulmonaire par allogreffe décellularisée (homogreffe), avec sternotomie totale comme voie d'abord
- 35.F3.82 ↔ Remplacement de la valve pulmonaire par allogreffe décellularisée (homogreffe), avec thoracotomie mini-invasive (sternotomie partielle supérieure, thoracotomie latérale) comme voie d'abord
- 35.F4.00 ↔ Remplacement de la valve tricuspide par prothèse valvulaire, SAP
- 35.F4.09 ↔ Remplacement de la valve tricuspide par prothèse valvulaire, autres
- 35.F4.11 ↔ Remplacement de la valve tricuspide par allogreffe (homogreffe), avec sternotomie totale comme voie d'abord
- 35.F4.12 ↔ Remplacement de la valve tricuspide par allogreffe (homogreffe), avec thoracotomie mini-invasive (sternotomie partielle supérieure, thoracotomie latérale) comme voie d'abord
- 35.F4.21 ↔ Remplacement de la valve tricuspide par xénogreffe (bioprothèse), avec sternotomie totale comme voie d'abord
- 35.F4.22 ↔ Remplacement de la valve tricuspide par xénogreffe (bioprothèse), avec thoracotomie mini-invasive (sternotomie partielle supérieure, thoracotomie latérale) comme voie d'abord
- 35.F4.23 ↔ Remplacement de la valve tricuspide par xénogreffe (bioprothèse), par voie endovasculaire
- 35.F4.24 ↔ Remplacement de la valve tricuspide par xénogreffe (bioprothèse), par voie transapicale
- 35.F4.31 ↔ Remplacement de la valve tricuspide par xénogreffe, sans stent, avec sternotomie totale comme voie d'abord
- 35.F4.32 ↔ Remplacement de la valve tricuspide par xénogreffe, sans stent, avec thoracotomie mini-invasive (sternotomie partielle supérieure, thoracotomie latérale) comme voie d'abord
- 35.F4.33 ↔ Remplacement de la valve tricuspide par xénogreffe, sans stent, par voie endovasculaire
- 35.F4.34 ↔ Remplacement de la valve tricuspide par xénogreffe, sans stent, par voie transapicale
- 35.F4.51 ↔ Remplacement de la valve tricuspide par prothèse mécanique, avec sternotomie totale comme voie d'abord
- 35.F4.52 ↔ Remplacement de la valve tricuspide par prothèse mécanique, avec thoracotomie mini-invasive (sternotomie partielle supérieure, thoracotomie latérale) comme voie d'abord
- 35.G0 ↔ Révision d'un remplacement de la valve, SAP
- 35.G1.11 ↔ Révision d'un remplacement de la valve aortique, avec sternotomie totale comme voie d'abord
- 35.G1.12 ↔ Révision d'un remplacement de la valve aortique, avec thoracotomie mini-invasive (sternotomie partielle supérieure, thoracotomie latérale) comme voie d'abord
- 35.G1.13 ↔ Révision d'un remplacement de la valve aortique, par voie endovasculaire
- 35.G1.14 ↔ Révision d'un remplacement de la valve aortique, par voie transapicale
- 35.G2.11 ↔ Révision d'un remplacement de la valve mitrale, avec sternotomie totale comme voie d'abord
- 35.G2.12 ↔ Révision d'un remplacement de la valve mitrale, avec thoracotomie mini-invasive (sternotomie partielle supérieure, thoracotomie latérale) comme voie d'abord
- 35.G2.13 ↔ Révision d'un remplacement de la valve mitrale, par voie endovasculaire
- 35.G2.14 ↔ Révision d'un remplacement de la valve mitrale, par voie transapicale
- 35.G3.11 ↔ Révision d'un remplacement de la valve pulmonaire, avec sternotomie totale comme voie d'abord
- 35.G3.12 ↔ Révision d'un remplacement de la valve pulmonaire, avec thoracotomie mini-invasive (sternotomie partielle supérieure, thoracotomie latérale) comme voie d'abord
- 35.G3.13 ↔ Révision d'un remplacement de la valve pulmonaire, par voie endovasculaire
- 35.G3.14 ↔ Révision d'un remplacement de la valve pulmonaire, par voie transapicale
- 35.G4.11 ↔ Révision d'un remplacement de la valve tricuspide, avec sternotomie totale comme voie d'abord
- 35.G4.12 ↔ Révision d'un remplacement de la valve tricuspide, avec thoracotomie mini-invasive (sternotomie partielle supérieure, thoracotomie latérale) comme voie d'abord
- 35.G4.13 ↔ Révision d'un remplacement de la valve tricuspide, par voie endovasculaire
- 35.G4.14 ↔ Révision d'un remplacement de la valve tricuspide, par voie transapicale
- 35.G9 ↔ Révision d'un remplacement de valve cardiaque, autres
- 35.H1.00 ↔ Retrait avec implantation d'une nouvelle prothèse valvulaire aortique ou d'une prothèse vasculaire avec valve, SAP
- 35.H1.09 ↔ Retrait avec implantation d'une nouvelle prothèse valvulaire aortique ou d'une prothèse vasculaire avec valve, autres
- 35.H1.11 ↔ Retrait d'une prothèse valvulaire aortique ainsi qu'implantation d'une allogreffe (homogreffe), avec sternotomie totale comme voie d'abord
- 35.H1.12 ↔ Retrait d'une prothèse valvulaire aortique ainsi qu'implantation d'une allogreffe (homogreffe), avec thoracotomie mini-invasive (sternotomie partielle supérieure, thoracotomie latérale) comme voie d'abord
- 35.H1.21 ↔ Retrait d'une prothèse valvulaire aortique ainsi qu'implantation d'une xénogreffe (bioprothèse), avec sternotomie totale comme voie d'abord
- 35.H1.22 ↔ Retrait d'une prothèse valvulaire aortique ainsi qu'implantation d'une xénogreffe (bioprothèse), avec thoracotomie mini-invasive (sternotomie partielle supérieure, thoracotomie latérale) comme voie d'abord

- 35.H1.31 ↔ Retrait d'une prothèse valvulaire aortique ainsi qu'implantation d'une xéno greffe, sans stent, avec sternotomie totale comme voie d'abord
- 35.H1.32 ↔ Retrait d'une prothèse valvulaire aortique ainsi qu'implantation d'une xéno greffe, sans stent, avec thoracotomie mini-invasive (sternotomie partielle supérieure, thoracotomie latérale) comme voie d'abord
- 35.H1.41 ↔ Retrait d'une prothèse valvulaire aortique ainsi qu'implantation d'une xéno greffe auto-expansible, sans suture, avec sternotomie totale comme voie d'abord
- 35.H1.42 ↔ Retrait d'une prothèse valvulaire aortique ainsi qu'implantation d'une xéno greffe auto-expansible, sans suture, avec thoracotomie mini-invasive (sternotomie partielle supérieure, thoracotomie latérale) comme voie d'abord
- 35.H1.51 ↔ Retrait d'une prothèse valvulaire aortique ainsi qu'implantation d'une prothèse mécanique, avec sternotomie totale comme voie d'abord
- 35.H1.52 ↔ Retrait d'une prothèse valvulaire aortique ainsi qu'implantation d'une prothèse mécanique, avec thoracotomie mini-invasive (sternotomie partielle supérieure, thoracotomie latérale) comme voie d'abord
- 35.H1.61 ↔ Retrait d'une prothèse valvulaire aortique ainsi qu'implantation d'une prothèse vasculaire avec valve, biologique, avec sternotomie totale comme voie d'abord
- 35.H1.62 ↔ Retrait d'une prothèse valvulaire aortique ainsi qu'implantation d'une prothèse vasculaire avec valve, biologique avec thoracotomie mini-invasive (sternotomie partielle supérieure, thoracotomie latérale) comme voie d'abord
- 35.H1.71 ↔ Retrait d'une prothèse valvulaire aortique ainsi qu'implantation d'une prothèse vasculaire avec valve, mécanique, avec sternotomie totale comme voie d'abord
- 35.H1.72 ↔ Retrait d'une prothèse valvulaire aortique ainsi qu'implantation d'une prothèse vasculaire avec valve, mécanique avec thoracotomie mini-invasive (sternotomie partielle supérieure, thoracotomie latérale) comme voie d'abord
- 35.H1.81 ↔ Retrait d'une prothèse valvulaire aortique ainsi qu'implantation d'une allogreffe décellularisée (homogreffe), avec sternotomie totale comme voie d'abord
- 35.H1.82 ↔ Retrait d'une prothèse valvulaire aortique ainsi qu'implantation d'une allogreffe décellularisée (homogreffe), avec thoracotomie mini-invasive (sternotomie partielle supérieure, thoracotomie latérale) comme voie d'abord
- 35.H2.00 ↔ Retrait avec implantation d'une nouvelle prothèse valvulaire mitrale, SAP
- 35.H2.09 ↔ Retrait avec implantation d'une nouvelle prothèse valvulaire mitrale, autres
- 35.H2.11 ↔ Retrait d'une prothèse valvulaire mitrale ainsi qu'implantation d'une allogreffe (homogreffe), avec sternotomie totale comme voie d'abord
- 35.H2.12 ↔ Retrait d'une prothèse valvulaire mitrale ainsi qu'implantation d'une allogreffe (homogreffe), avec thoracotomie mini-invasive (sternotomie partielle supérieure, thoracotomie latérale) comme voie d'abord
- 35.H2.21 ↔ Retrait d'une prothèse valvulaire mitrale ainsi qu'implantation d'une xéno greffe (bioprothèse), avec sternotomie totale comme voie d'abord
- 35.H2.22 ↔ Retrait d'une prothèse valvulaire mitrale ainsi qu'implantation d'une xéno greffe (bioprothèse), avec thoracotomie mini-invasive (sternotomie partielle supérieure, thoracotomie latérale) comme voie d'abord
- 35.H2.23 ↔ Retrait d'une prothèse valvulaire mitrale ainsi qu'implantation d'une xéno greffe (bioprothèse), par voie endovasculaire
- 35.H2.24 ↔ Retrait d'une prothèse valvulaire mitrale ainsi qu'implantation d'une xéno greffe (bioprothèse), par voie transapicale
- 35.H2.31 ↔ Retrait d'une prothèse valvulaire mitrale ainsi qu'implantation d'une xéno greffe, sans stent, avec sternotomie totale comme voie d'abord
- 35.H2.32 ↔ Retrait d'une prothèse valvulaire mitrale ainsi qu'implantation d'une xéno greffe, sans stent, avec thoracotomie mini-invasive (sternotomie partielle supérieure, thoracotomie latérale) comme voie d'abord
- 35.H2.33 ↔ Retrait d'une prothèse valvulaire mitrale ainsi qu'implantation d'une xéno greffe, sans stent, par voie endovasculaire
- 35.H2.34 ↔ Retrait d'une prothèse valvulaire mitrale ainsi qu'implantation d'une xéno greffe, sans stent, par voie transapicale
- 35.H2.51 ↔ Retrait d'une prothèse valvulaire mitrale ainsi qu'implantation d'une prothèse mécanique, avec sternotomie totale comme voie d'abord
- 35.H2.52 ↔ Retrait d'une prothèse valvulaire mitrale ainsi qu'implantation d'une prothèse mécanique, avec thoracotomie mini-invasive (sternotomie partielle supérieure, thoracotomie latérale) comme voie d'abord
- 35.H3.00 ↔ Retrait avec implantation d'une nouvelle prothèse valvulaire pulmonaire ou d'une prothèse vasculaire avec valve, SAP
- 35.H3.09 ↔ Retrait avec implantation d'une nouvelle prothèse valvulaire pulmonaire ou d'une prothèse vasculaire avec valve, autres
- 35.H3.11 ↔ Retrait d'une prothèse valvulaire pulmonaire ainsi qu'implantation d'une allogreffe (homogreffe), avec sternotomie totale comme voie d'abord
- 35.H3.12 ↔ Retrait d'une prothèse valvulaire pulmonaire ainsi qu'implantation d'une allogreffe (homogreffe), avec thoracotomie mini-invasive (sternotomie partielle supérieure, thoracotomie latérale) comme voie d'abord
- 35.H3.21 ↔ Retrait d'une prothèse valvulaire pulmonaire ainsi qu'implantation d'une xéno greffe (bioprothèse), avec sternotomie totale comme voie d'abord
- 35.H3.22 ↔ Retrait d'une prothèse valvulaire pulmonaire ainsi qu'implantation d'une xéno greffe (bioprothèse), avec thoracotomie mini-invasive (sternotomie partielle supérieure, thoracotomie latérale) comme voie d'abord
- 35.H3.31 ↔ Retrait d'une prothèse valvulaire pulmonaire ainsi qu'implantation d'une xéno greffe, sans stent, avec sternotomie totale comme voie d'abord
- 35.H3.32 ↔ Retrait d'une prothèse valvulaire pulmonaire ainsi qu'implantation d'une xéno greffe, sans stent, avec thoracotomie mini-invasive (sternotomie partielle supérieure, thoracotomie latérale) comme voie d'abord
- 35.H3.51 ↔ Retrait d'une prothèse valvulaire pulmonaire ainsi qu'implantation d'une prothèse mécanique, avec sternotomie totale comme voie d'abord
- 35.H3.52 ↔ Retrait d'une prothèse valvulaire pulmonaire ainsi qu'implantation d'une prothèse mécanique, avec thoracotomie mini-invasive (sternotomie partielle supérieure, thoracotomie latérale) comme voie d'abord

35.H3.61 ↔	Retrait d'une prothèse valvulaire pulmonaire ainsi qu'implantation d'une prothèse vasculaire avec valve, biologique, avec sternotomie totale comme voie d'abord	35.I3.11 ↔	Intervention de Tirone David
35.H3.62 ↔	Retrait d'une prothèse valvulaire pulmonaire ainsi qu'implantation d'une prothèse vasculaire avec valve, biologique avec thoracotomie mini-invasive (sternotomie partielle supérieure, thoracotomie latérale) comme voie d'abord	35.I3.12 ↔	Opération selon Yacoub
35.H3.71 ↔	Retrait d'une prothèse valvulaire pulmonaire ainsi qu'implantation d'une prothèse vasculaire avec valve, mécanique, avec sternotomie totale comme voie d'abord	36.03.00 ↔	Angioplastie d'artère coronaire à thorax ouvert, SAP
35.H3.72 ↔	Retrait d'une prothèse valvulaire pulmonaire ainsi qu'implantation d'une prothèse vasculaire avec valve, mécanique, avec thoracotomie mini-invasive (sternotomie partielle supérieure, thoracotomie latérale) comme voie d'abord	36.03.09 ↔	Angioplastie d'artère coronaire à thorax ouvert, autre
35.H3.81 ↔	Retrait d'une prothèse valvulaire pulmonaire ainsi qu'implantation d'une allogreffe décellularisée (homogreffe), avec sternotomie totale comme voie d'abord	36.03.11 ↔	Endartériectomie d'artère coronaire, par chirurgie ouverte
35.H3.82 ↔	Retrait d'une prothèse valvulaire pulmonaire ainsi qu'implantation d'une allogreffe décellularisée (homogreffe), avec thoracotomie mini-invasive (sternotomie partielle supérieure, thoracotomie latérale) comme voie d'abord	36.03.12 ↔	Endartériectomie d'artère coronaire avec patch, par chirurgie ouverte
35.H4.00 ↔	Retrait avec implantation d'une nouvelle prothèse valvulaire tricuspide, SAP	36.03.21 ↔	Endartériectomie d'artère coronaire, par chirurgie ouverte, avec implantation de stents sans libération de substance médicamenteuse, dans une artère coronaire
35.H4.09 ↔	Retrait avec implantation d'une nouvelle prothèse valvulaire tricuspide, autres	36.03.22 ↔	Endartériectomie d'artère coronaire, par chirurgie ouverte, avec implantation de stents sans libération de substance médicamenteuse, dans plusieurs artères coronaires
35.H4.11 ↔	Retrait d'une prothèse valvulaire tricuspide ainsi qu'implantation d'une allogreffe (homogreffe), avec sternotomie totale comme voie d'abord	36.03.31 ↔	Endartériectomie d'artère coronaire, par chirurgie ouverte, avec implantation de stents auto-expansibles sans libération de substance médicamenteuse, dans une artère coronaire
35.H4.12 ↔	Retrait d'une prothèse valvulaire tricuspide ainsi qu'implantation d'une allogreffe (homogreffe), avec thoracotomie mini-invasive (sternotomie partielle supérieure, thoracotomie latérale) comme voie d'abord	36.03.32 ↔	Endartériectomie d'artère coronaire, par chirurgie ouverte, avec implantation de stents auto-expansibles sans libération de substance médicamenteuse, dans plusieurs artères coronaires
35.H4.21 ↔	Retrait d'une prothèse valvulaire tricuspide ainsi qu'implantation d'une xélogreffe (bioprothèse), avec sternotomie totale comme voie d'abord	36.03.41 ↔	Endartériectomie d'artère coronaire, par chirurgie ouverte, avec implantation d'un stent de bifurcation, sans libération de substance médicamenteuse
35.H4.22 ↔	Retrait d'une prothèse valvulaire tricuspide ainsi qu'implantation d'une xélogreffe (bioprothèse), avec thoracotomie mini-invasive (sternotomie partielle supérieure, thoracotomie latérale) comme voie d'abord	36.03.51 ↔	Endartériectomie d'artère coronaire, par chirurgie ouverte, avec implantation de stents avec libération de substance médicamenteuse, dans une artère coronaire
35.H4.23 ↔	Retrait d'une prothèse valvulaire tricuspide ainsi qu'implantation d'une xélogreffe (bioprothèse), par voie endovasculaire	36.03.52 ↔	Endartériectomie d'artère coronaire, par chirurgie ouverte, avec implantation de stents avec libération de substance médicamenteuse, dans plusieurs artères coronaires
35.H4.31 ↔	Retrait d'une prothèse valvulaire tricuspide ainsi qu'implantation d'une xélogreffe, sans stent, avec sternotomie totale comme voie d'abord	36.03.61 ↔	Endartériectomie d'artère coronaire, par chirurgie ouverte, avec implantation de stents auto-expansibles avec libération de substance médicamenteuse, dans une artère coronaire
35.H4.32 ↔	Retrait d'une prothèse valvulaire tricuspide ainsi qu'implantation d'une xélogreffe, sans stent, avec thoracotomie mini-invasive (sternotomie partielle supérieure, thoracotomie latérale) comme voie d'abord	36.03.62 ↔	Endartériectomie d'artère coronaire, par chirurgie ouverte, avec implantation de stents auto-expansibles avec libération de substance médicamenteuse, dans plusieurs artères coronaires
35.H4.33 ↔	Retrait d'une prothèse valvulaire tricuspide ainsi qu'implantation d'une xélogreffe, sans stent, par voie endovasculaire	36.03.71 ↔	Endartériectomie d'artère coronaire, par chirurgie ouverte, avec implantation d'un stent de bifurcation avec libération de substance médicamenteuse
35.H4.51 ↔	Retrait d'une prothèse valvulaire tricuspide ainsi qu'implantation consécutive d'une prothèse mécanique, avec sternotomie totale comme voie d'abord	36.03.81 ↔	Endartériectomie d'artère coronaire, par chirurgie ouverte, avec implantation de stents imprégnés dans une artère coronaire
35.H4.52 ↔	Retrait d'une prothèse valvulaire tricuspide ainsi qu'implantation d'une prothèse mécanique, avec thoracotomie mini-invasive (sternotomie partielle supérieure, thoracotomie latérale) comme voie d'abord	36.03.82 ↔	Endartériectomie d'artère coronaire, par chirurgie ouverte, avec implantation de stents imprégnés dans plusieurs artères coronaires
35.I2.11 ↔	Opération selon Ross	36.09 ↔	Autre ablation de sténose ou obstruction d'artère coronaire
		36.10 ↔	Pontage aorto-coronaire pour revascularisation cardiaque, SAP
		36.11.00 ↔	Pontage (aorto-)coronaire simple, par technique et par matériel, SAP
		36.11.21 ↔	Pontage (aorto-)coronaire simple, chirurgical ouvert (thoracotomie, mini-thoracotomie, sternotomie), avec artère autogène, artère radiale
		36.11.22 ↔	Pontage (aorto-)coronaire simple, chirurgical ouvert (thoracotomie, mini-thoracotomie, sternotomie), avec artère autogène, artère mammaire interne (artère thoracique interne)
		36.11.23 ↔	Pontage (aorto-)coronaire simple, chirurgical ouvert (thoracotomie, mini-thoracotomie, sternotomie), avec artère autogène, greffon libre d'artère mammaire interne [AMI] (artère thoracique interne)

36.11.24 ↔ Pontage (aorto-)coronaire simple, chirurgical ouvert (thoracotomie, mini-thoracotomie, sternotomie), avec artère autogène, artère abdominale	36.12.28 ↔ Double pontage (aorto-)coronaire, chirurgical ouvert (thoracotomie, mini-thoracotomie, sternotomie), avec xéno greffe
36.11.25 ↔ Pontage (aorto-)coronaire simple, chirurgical ouvert (thoracotomie, mini-thoracotomie, sternotomie), avec artère autogène, autre artère	36.12.2A ↔ Double pontage (aorto-)coronaire, chirurgical ouvert (thoracotomie, mini-thoracotomie, sternotomie), avec prothèse vasculaire
36.11.26 ↔ Pontage (aorto-)coronaire simple, chirurgical ouvert (thoracotomie, mini-thoracotomie, sternotomie), avec veine autogène, sans treillis externe de stabilisation	36.12.31 ↔ Double pontage (aorto-)coronaire, mini-invasif, avec artère autogène, artère radiale
36.11.27 ↔ Pontage (aorto-)coronaire simple, chirurgical ouvert (thoracotomie, mini-thoracotomie, sternotomie), avec veine autogène, avec treillis externe de stabilisation	36.12.32 ↔ Double pontage (aorto-)coronaire, mini-invasif, avec artère autogène, artère mammaire interne (artère thoracique interne)
36.11.28 ↔ Pontage (aorto-)coronaire simple, chirurgical ouvert (thoracotomie, mini-thoracotomie, sternotomie), avec xéno greffe	36.12.33 ↔ Double pontage (aorto-)coronaire, mini-invasif, avec artère autogène, greffon libre d'artère mammaire interne [IMA] (artère thoracique interne)
36.11.2A ↔ Pontage (aorto-)coronaire simple, chirurgical ouvert (thoracotomie, mini-thoracotomie, sternotomie), avec prothèse vasculaire	36.12.34 ↔ Double pontage (aorto-)coronaire, mini-invasif, avec artère autogène, artère abdominale
36.11.31 ↔ Pontage (aorto-)coronaire simple, mini-invasif, avec artère autogène, artère radiale	36.12.35 ↔ Double pontage (aorto-)coronaire, mini-invasif, avec artère autogène, autre artère
36.11.32 ↔ Pontage (aorto-)coronaire simple, mini-invasif, avec artère autogène, artère mammaire interne (artère thoracique interne)	36.12.36 ↔ Double pontage (aorto-)coronaire, mini-invasif, avec veine autogène, sans treillis externe de stabilisation
36.11.33 ↔ Pontage (aorto-)coronaire simple, mini-invasif, avec artère autogène, greffon libre d'artère mammaire interne [IMA] (artère thoracique interne)	36.12.37 ↔ Double pontage (aorto-)coronaire, mini-invasif, avec veine autogène, avec treillis externe de stabilisation
36.11.34 ↔ Pontage (aorto-)coronaire simple, mini-invasif, avec artère autogène, artère abdominale	36.12.38 ↔ Double pontage (aorto-)coronaire, mini-invasif, avec xéno greffe
36.11.35 ↔ Pontage (aorto-)coronaire simple, mini-invasif, avec artère autogène, autre artère	36.12.3A ↔ Double pontage (aorto-)coronaire, mini-invasif, avec prothèse vasculaire
36.11.36 ↔ Pontage (aorto-)coronaire simple, mini-invasif, avec veine autogène, sans treillis externe de stabilisation	36.12.99 ↔ Double pontage (aorto-)coronaire, par technique et par matériel, autre
36.11.37 ↔ Pontage (aorto-)coronaire simple, mini-invasif, avec veine autogène, avec treillis externe de stabilisation	36.13.00 ↔ Triple pontage (aorto-)coronaire, par technique et par matériel, SAP
36.11.38 ↔ Pontage (aorto-)coronaire simple, mini-invasif, avec xéno greffe	36.13.21 ↔ Triple pontage (aorto-)coronaire, chirurgical ouvert (thoracotomie, mini-thoracotomie, sternotomie), avec artère autogène, artère radiale
36.11.3A ↔ Pontage (aorto-)coronaire simple, mini-invasif, avec prothèse vasculaire	36.13.22 ↔ Triple pontage (aorto-)coronaire, chirurgical ouvert (thoracotomie, mini-thoracotomie, sternotomie), avec artère autogène, artère mammaire interne (artère thoracique interne)
36.11.99 ↔ Pontage (aorto-)coronaire simple, par technique et par matériel, autre	36.13.23 ↔ Triple pontage (aorto-)coronaire, chirurgical ouvert (thoracotomie, mini-thoracotomie, sternotomie), avec artère autogène, greffon libre d'artère mammaire interne [AMI] (artère thoracique interne)
36.12.00 ↔ Double pontage (aorto-)coronaire, par technique et par matériel, SAP	36.13.24 ↔ Triple pontage (aorto-)coronaire, chirurgical ouvert (thoracotomie, mini-thoracotomie, sternotomie), avec artère autogène, artère abdominale
36.12.21 ↔ Double pontage (aorto-)coronaire, chirurgical ouvert (thoracotomie, mini-thoracotomie, sternotomie), avec artère autogène, artère radiale	36.13.25 ↔ Triple pontage (aorto-)coronaire, chirurgical ouvert (thoracotomie, mini-thoracotomie, sternotomie), avec artère autogène, autre artère
36.12.22 ↔ Double pontage (aorto-)coronaire, chirurgical ouvert (thoracotomie, mini-thoracotomie, sternotomie), avec artère autogène, artère mammaire interne (artère thoracique interne)	36.13.26 ↔ Triple pontage (aorto-)coronaire, chirurgical ouvert (thoracotomie, mini-thoracotomie, sternotomie), avec veine autogène, sans treillis externe de stabilisation
36.12.23 ↔ Double pontage (aorto-)coronaire, chirurgical ouvert (thoracotomie, mini-thoracotomie, sternotomie), avec artère autogène, greffon libre d'artère mammaire interne [AMI] (artère thoracique interne)	36.13.27 ↔ Triple pontage (aorto-)coronaire, chirurgical ouvert (thoracotomie, mini-thoracotomie, sternotomie), avec veine autogène, avec treillis externe de stabilisation
36.12.24 ↔ Double pontage (aorto-)coronaire, chirurgical ouvert (thoracotomie, mini-thoracotomie, sternotomie), avec artère autogène, artère abdominale	36.13.28 ↔ Triple pontage (aorto-)coronaire, chirurgical ouvert (thoracotomie, mini-thoracotomie, sternotomie), avec xéno greffe
36.12.25 ↔ Double pontage (aorto-)coronaire, chirurgical ouvert (thoracotomie, mini-thoracotomie, sternotomie), avec artère autogène, autre artère	36.13.2A ↔ Triple pontage (aorto-)coronaire, chirurgical ouvert (thoracotomie, mini-thoracotomie, sternotomie), avec prothèse vasculaire
36.12.26 ↔ Double pontage (aorto-)coronaire, chirurgical ouvert (thoracotomie, mini-thoracotomie, sternotomie), avec veine autogène, sans treillis externe de stabilisation	36.13.31 ↔ Triple pontage (aorto-)coronaire, mini-invasif, avec artère autogène, artère radiale
36.12.27 ↔ Double pontage (aorto-)coronaire, chirurgical ouvert (thoracotomie, mini-thoracotomie, sternotomie), avec veine autogène, avec treillis externe de stabilisation	36.13.32 ↔ Triple pontage (aorto-)coronaire, mini-invasif, avec artère autogène, artère mammaire interne (artère thoracique interne)
	36.13.33 ↔ Triple pontage (aorto-)coronaire, mini-invasif, avec artère autogène, greffon libre d'artère mammaire interne [IMA] (artère thoracique interne)
	36.13.34 ↔ Triple pontage (aorto-)coronaire, mini-invasif, avec artère autogène, artère abdominale

36.13.35 ↔	Triple pontage (aorto-)coronaire, mini-invasif, avec artère autogène, autre artère	36.19 ↔	Anastomose de pontage pour revascularisation du cœur, autre
36.13.36 ↔	Triple pontage (aorto-)coronaire, mini-invasif, avec veine autogène, sans treillis externe de stabilisation	36.1A.00 ↔	Quintuple pontage (aorto-)coronaire, par technique et par matériel, SAP
36.13.37 ↔	Triple pontage (aorto-)coronaire, mini-invasif, avec veine autogène, avec treillis externe de stabilisation	36.1A.11 ↔	Quintuple pontage (aorto-)coronaire, chirurgical ouvert (thoracotomie, mini-thoracotomie, sternotomie), avec artère autogène, artère radiale
36.13.38 ↔	Triple pontage (aorto-)coronaire, mini-invasif, avec xéno greffe	36.1A.12 ↔	Quintuple pontage (aorto-)coronaire, chirurgical ouvert (thoracotomie, mini-thoracotomie, sternotomie), avec artère autogène, artère mammaire interne (artère thoracique interne)
36.13.3A ↔	Triple pontage (aorto-)coronaire, mini-invasif, avec prothèse vasculaire	36.1A.13 ↔	Quintuple pontage (aorto-)coronaire, chirurgical ouvert (thoracotomie, mini-thoracotomie, sternotomie), avec artère autogène, greffon libre d'artère mammaire interne [AMI] (artère thoracique interne)
36.13.99 ↔	Triple pontage (aorto-)coronaire, par technique et par matériel, autre	36.1A.14 ↔	Quintuple pontage (aorto-)coronaire, chirurgical ouvert (thoracotomie, mini-thoracotomie, sternotomie), avec artère autogène, artère abdominale
36.18.00 ↔	Quadruple pontage (aorto-)coronaire, par technique et par matériel, SAP	36.1A.15 ↔	Quintuple pontage (aorto-)coronaire, chirurgical ouvert (thoracotomie, mini-thoracotomie, sternotomie), avec artère autogène, autre artère
36.18.11 ↔	Quadruple pontage (aorto-)coronaire, chirurgical ouvert (thoracotomie, mini-thoracotomie, sternotomie), avec artère autogène, artère radiale	36.1A.16 ↔	Quintuple pontage (aorto-)coronaire, chirurgical ouvert (thoracotomie, mini-thoracotomie, sternotomie), avec veine autogène, sans treillis externe de stabilisation
36.18.12 ↔	Quadruple pontage (aorto-)coronaire, chirurgical ouvert (thoracotomie, mini-thoracotomie, sternotomie), avec artère autogène, artère mammaire interne (artère thoracique interne)	36.1A.17 ↔	Quintuple pontage (aorto-)coronaire, chirurgical ouvert (thoracotomie, mini-thoracotomie, sternotomie), avec veine autogène, avec treillis externe de stabilisation
36.18.13 ↔	Quadruple pontage (aorto-)coronaire, chirurgical ouvert (thoracotomie, mini-thoracotomie, sternotomie), avec artère autogène, greffon libre d'artère mammaire interne [AMI] (artère thoracique interne)	36.1A.18 ↔	Quintuple pontage (aorto-)coronaire, chirurgical ouvert (thoracotomie, mini-thoracotomie, sternotomie), avec xéno greffe
36.18.14 ↔	Quadruple pontage (aorto-)coronaire, chirurgical ouvert (thoracotomie, mini-thoracotomie, sternotomie), avec artère autogène, artère abdominale	36.1A.1A ↔	Quintuple pontage (aorto-)coronaire, chirurgical ouvert (thoracotomie, mini-thoracotomie, sternotomie), avec prothèse vasculaire
36.18.15 ↔	Quadruple pontage (aorto-)coronaire, chirurgical ouvert (thoracotomie, mini-thoracotomie, sternotomie), avec artère autogène, autre artère	36.1A.21 ↔	Quintuple pontage (aorto-)coronaire, mini-invasif, avec artère autogène, artère radiale
36.18.16 ↔	Quadruple pontage (aorto-)coronaire, chirurgical ouvert (thoracotomie, mini-thoracotomie, sternotomie), avec veine autogène, sans treillis externe de stabilisation	36.1A.22 ↔	Quintuple pontage (aorto-)coronaire, mini-invasif, avec artère autogène, artère mammaire interne (artère thoracique interne)
36.18.17 ↔	Quadruple pontage (aorto-)coronaire, chirurgical ouvert (thoracotomie, mini-thoracotomie, sternotomie), avec veine autogène, avec treillis externe de stabilisation	36.1A.23 ↔	Quintuple pontage (aorto-)coronaire, mini-invasif, avec artère autogène, greffon libre d'artère mammaire interne [IMA] (artère thoracique interne)
36.18.18 ↔	Quadruple pontage (aorto-)coronaire, chirurgical ouvert (thoracotomie, mini-thoracotomie, sternotomie), avec xéno greffe	36.1A.24 ↔	Quintuple pontage (aorto-)coronaire, mini-invasif, avec artère autogène, artère abdominale
36.18.1A ↔	Quadruple pontage (aorto-)coronaire, chirurgical ouvert (thoracotomie, mini-thoracotomie, sternotomie), avec prothèse vasculaire	36.1A.25 ↔	Quintuple pontage (aorto-)coronaire, mini-invasif, avec artère autogène, autre artère
36.18.21 ↔	Quadruple pontage (aorto-)coronaire, mini-invasif, avec artère autogène, artère radiale	36.1A.26 ↔	Quintuple pontage (aorto-)coronaire, mini-invasif, avec veine autogène, sans treillis externe de stabilisation
36.18.22 ↔	Quadruple pontage (aorto-)coronaire, mini-invasif, avec artère autogène, artère mammaire interne (artère thoracique interne)	36.1A.27 ↔	Quintuple pontage (aorto-)coronaire, mini-invasif, avec veine autogène, avec treillis externe de stabilisation
36.18.23 ↔	Quadruple pontage (aorto-)coronaire, mini-invasif, avec artère autogène, greffon libre d'artère mammaire interne [IMA] (artère thoracique interne)	36.1A.28 ↔	Quintuple pontage (aorto-)coronaire, mini-invasif, avec xéno greffe
36.18.24 ↔	Quadruple pontage (aorto-)coronaire, mini-invasif, avec artère autogène, artère abdominale	36.1A.2A ↔	Quintuple pontage (aorto-)coronaire, mini-invasif, avec prothèse vasculaire
36.18.25 ↔	Quadruple pontage (aorto-)coronaire, mini-invasif, avec artère autogène, autre artère	36.1A.99 ↔	Quintuple pontage (aorto-)coronaire, autre
36.18.26 ↔	Quadruple pontage (aorto-)coronaire, mini-invasif, avec veine autogène, sans treillis externe de stabilisation	36.1B.00 ↔	Pontage (aorto-)coronaire sextuple ou plus, par technique et par matériel, SAP
36.18.27 ↔	Quadruple pontage (aorto-)coronaire, mini-invasif, avec veine autogène, avec treillis externe de stabilisation	36.1B.11 ↔	Pontage (aorto-)coronaire sextuple ou plus, chirurgical ouvert (thoracotomie, mini-thoracotomie, sternotomie), avec artère autogène, artère radiale
36.18.28 ↔	Quadruple pontage (aorto-)coronaire, mini-invasif, avec xéno greffe	36.1B.12 ↔	Pontage (aorto-)coronaire sextuple ou plus, chirurgical ouvert (thoracotomie, mini-thoracotomie, sternotomie), avec artère autogène, artère mammaire interne (artère thoracique interne)
36.18.2A ↔	Quadruple pontage (aorto-)coronaire, mini-invasif, avec prothèse vasculaire		
36.18.99 ↔	Quadruple pontage (aorto-)coronaire, par technique et par matériel, autre		

36.1B.13 ↔ Pontage (aorto-)coronaire sextuple ou plus, chirurgical ouvert (thoracotomie, mini-thoracotomie, sternotomie), avec artère autogène, greffon libre d'artère mammaire interne [AMI] (artère thoracique interne)	37.32 ↔ Excision d'anévrisme du cœur
36.1B.14 ↔ Pontage (aorto-)coronaire sextuple ou plus, chirurgical ouvert (thoracotomie, mini-thoracotomie, sternotomie), avec artère autogène, artère abdominale	37.33.00 ↔ Excision ou destruction d'autre lésion ou tissu du cœur, par voie ouverte, SAP
36.1B.15 ↔ Pontage (aorto-)coronaire sextuple ou plus, chirurgical ouvert (thoracotomie, mini-thoracotomie, sternotomie), avec artère autogène, autre artère	37.33.10 ↔ Excision ou destruction d'éléments du système de conduction des stimuli, par voie ouverte, SAP
36.1B.16 ↔ Pontage (aorto-)coronaire sextuple ou plus, chirurgical ouvert (thoracotomie, mini-thoracotomie, sternotomie), avec veine autogène, sans treillis externe de stabilisation	37.33.11 ↔ Excision ou destruction d'éléments du système de conduction des stimuli, par voie ouverte, techniques d'ablation pour le traitement de tachyarythmie
36.1B.17 ↔ Pontage (aorto-)coronaire sextuple ou plus, chirurgical ouvert (thoracotomie, mini-thoracotomie, sternotomie), avec veine autogène, avec treillis externe de stabilisation	37.33.19 ↔ Excision ou destruction d'éléments du système de conduction des stimuli, par voie ouverte, autre
36.1B.18 ↔ Pontage (aorto-)coronaire sextuple ou plus, chirurgical ouvert (thoracotomie, mini-thoracotomie, sternotomie), avec xélogreffe	37.33.20 ↔ Excision d'autre lésion ou tissu du cœur, par voie ouverte
36.1B.1A ↔ Pontage (aorto-)coronaire sextuple ou plus, chirurgical ouvert (thoracotomie, mini-thoracotomie, sternotomie), avec prothèse vasculaire	37.33.30 ↔ Destruction d'autre lésion ou tissu du cœur, par voie ouverte
36.1B.21 ↔ Pontage (aorto-)coronaire sextuple ou plus, mini-invasif, avec artère autogène, artère radiale	37.33.99 ↔ Excision ou destruction d'autre lésion ou tissu du cœur, par voie ouverte, autre
36.1B.22 ↔ Pontage (aorto-)coronaire sextuple ou plus, mini-invasif, avec artère autogène, artère mammaire interne (artère thoracique interne)	37.35 ↔ Ventriculectomie partielle
36.1B.23 ↔ Pontage (aorto-)coronaire sextuple ou plus, mini-invasif, avec artère autogène, greffon libre d'artère mammaire interne [IMA] (artère thoracique interne)	37.41 ↔ Implantation de système d'assistance cardiaque prothétique autour du cœur
36.1B.24 ↔ Pontage (aorto-)coronaire sextuple ou plus, mini-invasif, avec artère autogène, artère abdominale	37.52 ↔ Implantation de système intégral de remplacement du cœur
36.1B.25 ↔ Pontage (aorto-)coronaire sextuple ou plus, mini-invasif, avec artère autogène, autre artère	37.53 ↔ Remplacement ou réparation de l'unité thoracique du système de remplacement du cœur
36.1B.26 ↔ Pontage (aorto-)coronaire sextuple ou plus, mini-invasif, avec veine autogène, sans treillis externe de stabilisation	37.54 ↔ Remplacement ou réparation d'autres composantes implantables de système intégral de remplacement du cœur
36.1B.27 ↔ Pontage (aorto-)coronaire sextuple ou plus, mini-invasif, avec veine autogène, avec treillis externe de stabilisation	37.6A.11 ↔ Implantation d'un système d'assistance cardio-vasculaire, avec pompe, sans fonction d'échange gazeux, extracorporel, ventriculaire gauche, par chirurgie thoracique ouverte (thoracotomie, mini-thoracotomie, sternotomie)
36.1B.28 ↔ Pontage (aorto-)coronaire sextuple ou plus, mini-invasif, avec xélogreffe	37.6A.12 ↔ Implantation d'un système d'assistance cardio-vasculaire, avec pompe, sans fonction d'échange gazeux, extracorporel, ventriculaire droit, par chirurgie thoracique ouverte (thoracotomie, mini-thoracotomie, sternotomie)
36.1B.2A ↔ Pontage (aorto-)coronaire sextuple ou plus, mini-invasif, avec prothèse vasculaire	37.6A.21 ↔ Implantation d'un système d'assistance cardio-vasculaire, avec pompe, sans fonction d'échange gazeux, extracorporel, biventriculaire, par chirurgie thoracique ouverte (thoracotomie, mini-thoracotomie, sternotomie)
36.1B.99 ↔ Pontage (aorto-)coronaire sextuple ou plus, par technique et par matériel, autre	37.6A.35 ↔ Implantation d'un système d'assistance cardio-vasculaire, avec pompe, sans fonction d'échange gazeux, intracorporel, ventriculaire gauche, kit hospitalier, par chirurgie thoracique ouverte (thoracotomie, mini-thoracotomie, sternotomie)
36.31 ↔ Revascularisation transmyocardique à thorax ouvert	37.6A.37 ↔ Implantation d'un système d'assistance cardio-vasculaire, avec pompe, sans fonction d'échange gazeux, intracorporel, ventriculaire droit, kit hospitalier, par chirurgie thoracique ouverte (thoracotomie, mini-thoracotomie, sternotomie)
36.32 ↔ Autre revascularisation transmyocardique	37.6A.3A ↔ Implantation d'un système d'assistance cardio-vasculaire, avec pompe, sans fonction d'échange gazeux, intracorporel, biventriculaire, kit hospitalier, par chirurgie thoracique ouverte (thoracotomie, mini-thoracotomie, sternotomie)
36.33 ↔ Revascularisation transmyocardique endoscopique	37.6A.51 ↔ Implantation d'un système d'assistance cardio-vasculaire et pulmonaire, avec pompe, avec élimination de CO ₂ , extracorporel, veino-veineux, par voie percutanée
36.34 ↔ Revascularisation transmyocardique percutanée	37.6A.61 ↔ Implantation d'un système d'assistance cardio-vasculaire et pulmonaire, avec pompe, avec oxygénateur (y compris élimination de CO ₂), extracorporel, veino-veineux, par chirurgie extra-thoracique ouverte (p.ex. exposition de vaisseau sanguin)
36.39.00 ↔ Autre revascularisation cardiaque, SAP	37.6A.62 ↔ Implantation d'un système d'assistance cardio-vasculaire et pulmonaire, avec pompe, avec oxygénateur (y compris élimination de CO ₂), extracorporel, veino-veineux, par voie percutanée
36.39.10 ↔ Revascularisation cardiaque par patches d'élargissement des artères coronaires	
36.39.11 ↔ Révision de pontage coronaire	
36.39.12 ↔ Nouveau pontage coronaire	
36.39.13 ↔ Transposition d'artère coronaire	
36.39.99 ↔ Autre revascularisation cardiaque, autre	
37.11 ↔ Cardiectomie	
37.12.00 ↔ Péricardiectomie, SAP	
37.12.09 ↔ Péricardiectomie, autre	
37.12.11 ↔ Péricardiectomie, par chirurgie ouverte	
37.12.12 ↔ Péricardiectomie, par thoracoscopie	
37.31.00 ↔ Péricardectomie, SAP	
37.31.10 ↔ Péricardectomie partielle	
37.31.20 ↔ Péricardectomie totale	
37.31.30 ↔ Excision d'adhérences du péricarde	
37.31.99 ↔ Péricardectomie, autre	

- 37.6A.71 ↔ Implantation d'un système d'assistance cardio-vasculaire et pulmonaire, avec pompe, avec oxygénateur (y compris élimination de CO₂), extracorporel, veino-artériel ou veino/veino-artériel, par chirurgie thoracique ouverte (thoracotomie, mini-thoracotomie, sternotomie)
- 37.6A.72 ↔ Implantation d'un système d'assistance cardio-vasculaire et pulmonaire, avec pompe, avec oxygénateur (y compris élimination de CO₂), extracorporel, veino-artériel ou veino-veino-artériel, par chirurgie extra-thoracique ouverte (p.ex. exposition du vaisseau sanguin)
- 37.6A.73 ↔ Implantation d'un système d'assistance cardio-vasculaire et pulmonaire, avec pompe, avec oxygénateur (y compris élimination de CO₂), extracorporel, veino-artériel ou veino-veino-artériel, par voie percutanée
- 37.6B.11 ↔ Retrait d'un système d'assistance cardio-vasculaire, avec pompe, sans fonction d'échange gazeux, extracorporel, ventriculaire gauche, par chirurgie thoracique ouverte (thoracotomie, mini-thoracotomie, sternotomie)
- 37.6B.12 ↔ Retrait d'un système d'assistance cardio-vasculaire, avec pompe, sans fonction d'échange gazeux, extracorporel, ventriculaire droit, par chirurgie thoracique ouverte (thoracotomie, mini-thoracotomie, sternotomie)
- 37.6B.21 ↔ Retrait d'un système d'assistance cardio-vasculaire, avec pompe, sans fonction d'échange gazeux, extracorporel, biventriculaire, par chirurgie thoracique ouverte (thoracotomie, mini-thoracotomie, sternotomie)
- 37.6B.31 ↔ Retrait d'un système d'assistance cardio-vasculaire, avec pompe, sans fonction d'échange gazeux, intracorporel, ventriculaire gauche, par chirurgie thoracique ouverte (thoracotomie, mini-thoracotomie, sternotomie)
- 37.6B.32 ↔ Retrait d'un système d'assistance cardio-vasculaire, avec pompe, sans fonction d'échange gazeux, intracorporel, ventriculaire droit, par chirurgie thoracique ouverte (thoracotomie, mini-thoracotomie, sternotomie)
- 37.6B.33 ↔ Retrait d'un système d'assistance cardio-vasculaire, avec pompe, sans fonction d'échange gazeux, intracorporel, biventriculaire, par chirurgie thoracique ouverte (thoracotomie, mini-thoracotomie, sternotomie)
- 37.6B.61 ↔ Retrait d'un système d'assistance cardio-vasculaire et pulmonaire, avec pompe, avec oxygénateur (y compris élimination de CO₂), extracorporel, veino-veineux, par chirurgie extra-thoracique ouverte (p.ex. exposition de vaisseau sanguin)
- 37.6B.71 ↔ Retrait d'un système d'assistance cardio-vasculaire et pulmonaire, avec pompe, avec oxygénateur (y compris élimination de CO₂), extracorporel, veino-artériel ou veino-veino-artériel, par chirurgie thoracique ouverte (thoracotomie, mini-thoracotomie, sternotomie)
- 37.6B.72 ↔ Retrait d'un système d'assistance cardio-vasculaire et pulmonaire, avec pompe, avec oxygénateur (y compris élimination de CO₂), extracorporel, veino-artériel ou veino-veino-artériel, par chirurgie extra-thoracique ouverte (p.ex. exposition du vaisseau sanguin)
- 37.6B.81 ↔ Retrait de ballonnet de contre-pulsation intra-aortique (IABP), chirurgical ouvert
- 37.6B.A1 ↔ Retrait d'un système d'assistance cardio-vasculaire et pulmonaire, sans pompe, avec élimination de CO₂, extracorporel, artério-veineux, par chirurgie extra-thoracique ouverte (p.ex. exposition du vaisseau sanguin)
- 37.6C.11 ↔ Révision sans remplacement d'un système d'assistance cardio-vasculaire, avec pompe, sans fonction d'échange gazeux, extracorporel, ventriculaire gauche, par chirurgie thoracique ouverte (thoracotomie, mini-thoracotomie, sternotomie)
- 37.6C.12 ↔ Révision sans remplacement d'un système d'assistance cardio-vasculaire, avec pompe, sans fonction d'échange gazeux, extracorporel, ventriculaire droit, par chirurgie thoracique ouverte (thoracotomie, mini-thoracotomie, sternotomie)
- 37.6C.21 ↔ Révision sans remplacement d'un système d'assistance cardio-vasculaire, avec pompe, sans fonction d'échange gazeux, extracorporel, biventriculaire, par chirurgie thoracique ouverte (thoracotomie, mini-thoracotomie, sternotomie)
- 37.6C.31 ↔ Révision sans remplacement d'un système d'assistance cardio-vasculaire, avec pompe, sans fonction d'échange gazeux, intracorporel, ventriculaire gauche, par chirurgie thoracique ouverte (thoracotomie, mini-thoracotomie, sternotomie)
- 37.6C.32 ↔ Révision sans remplacement d'un système d'assistance cardio-vasculaire, avec pompe, sans fonction d'échange gazeux, intracorporel, ventriculaire droit, par chirurgie thoracique ouverte (thoracotomie, mini-thoracotomie, sternotomie)
- 37.6C.33 ↔ Révision sans remplacement d'un système d'assistance cardio-vasculaire, avec pompe, sans fonction d'échange gazeux, intracorporel, biventriculaire, par chirurgie thoracique ouverte (thoracotomie, mini-thoracotomie, sternotomie)
- 37.6C.61 ↔ Révision sans remplacement d'un système d'assistance cardio-vasculaire et pulmonaire, avec pompe, avec oxygénateur (y compris élimination de CO₂), extracorporel, veino-veineux, par chirurgie extra-thoracique ouverte (p.ex. exposition du vaisseau sanguin)
- 37.6C.71 ↔ Révision sans remplacement d'un système d'assistance cardio-vasculaire et pulmonaire, avec pompe, avec oxygénateur (y compris élimination de CO₂), extracorporel, veino-artériel ou veino-veino-artériel, par chirurgie thoracique ouverte (thoracotomie, mini-thoracotomie, sternotomie)
- 37.6C.72 ↔ Révision sans remplacement d'un système d'assistance cardio-vasculaire et pulmonaire, avec pompe, avec oxygénateur (y compris élimination de CO₂), extracorporel, veino-artériel ou veino-veino-artériel, par chirurgie extra-thoracique ouverte (p.ex. exposition du vaisseau sanguin)
- 37.6C.A1 ↔ Révision sans remplacement d'un système d'assistance cardio-vasculaire et pulmonaire, sans pompe, avec élimination de CO₂, extracorporel, artério-veineux, par chirurgie extra-thoracique ouverte (p.ex. exposition de vaisseau sanguin)
- 37.8A.00 ↔ Implantation de pacemaker permanent, SAP
- 37.8A.11 ↔ Implantation de pacemaker à chambre unique
- 37.8A.21 ↔ Implantation de pacemaker à double chambre, sans stimulation antitachycardique
- 37.8A.22 ↔ Implantation de pacemaker à double chambre, avec stimulation antitachycardique
- 37.8A.31 ↔ Implantation de pacemaker à resynchronisation (CRT-P)
- 37.8A.41 ↔ Implantation de pacemaker transveineux sans sonde
- 37.8A.99 ↔ Implantation de pacemaker permanent, autre
- 37.8E.00 ↔ Implantation de cardiovertteur ou défibrillateur, SAP
- 37.8E.11 ↔ Implantation d'un défibrillateur à chambre unique
- 37.8E.12 ↔ Implantation d'un défibrillateur à double chambre
- 37.8E.21 ↔ Implantation de défibrillateur à resynchronisation (CRT-D)

37.8E.22 ↔	Implantation de défibrillateur à chambre unique avec capteur auriculaire	38.35.13 ↔	Résection de l'artère pulmonaire, avec anastomose
37.8E.31 ↔	Implantation d'un système sous-cutané de défibrillation	38.35.19 ↔	Résection d'artères thoraciques, avec anastomose, autre
37.8E.99 ↔	Implantation de cardiovertteur ou défibrillateur, autre	38.35.20 ↔	Résection de veines thoraciques, avec anastomose, SAP
37.91 ↔	Massage cardiaque à thorax ouvert	38.35.21 ↔	Résection de la veine pulmonaire, avec anastomose
37.99.00 ↔	Autres opérations du cœur et du péricarde, SAP	38.35.22 ↔	Résection de la veine sous-clavière, avec anastomose
37.99.20 ↔	Opérations d'anomalies congénitales du cœur, SAP	38.35.23 ↔	Résection de la veine cave supérieure, avec anastomose
37.99.21 ↔	Réparation d'un ventricule droit à double issue de type Fallot	38.35.28 ↔	Résection de veines thoraciques et d'autres veines profondes, avec anastomose
37.99.22 ↔	Réparation d'autre ventricule droit à double issue	38.35.29 ↔	Résection de veines thoraciques, avec anastomose, autre
37.99.23 ↔	Opération d'un cœur fonctionnellement/morphologiquement univentriculaire	38.35.99 ↔	Résection de vaisseaux thoraciques, avec anastomose, autre
37.99.24 ↔	Réparation d'un cœur triatrial	38.36.00 ↔	Résection d'artères abdominales, avec anastomose, SAP
37.99.25 ↔	Réparation d'absence de valve pulmonaire	38.36.10 ↔	Résection d'artères viscérales, avec anastomose, SAP
37.99.29 ↔	Opérations d'anomalies congénitales du cœur, autre	38.36.11 ↔	Résection du tronc coeliaque, avec anastomose
37.99.30 ↔	Ligature d'oreillette	38.36.12 ↔	Résection de l'artère gastrique, avec anastomose
37.99.80 ↔	Réopération du cœur et du péricarde	38.36.13 ↔	Résection de l'artère hépatique, avec anastomose
37.99.99 ↔	Autres opérations du cœur et du péricarde, autre	38.36.14 ↔	Résection de l'artère splénique, avec anastomose
37.9A.00 ↔	Implantation d'un système de stimulation du myocarde, SAP	38.36.15 ↔	Résection de l'artère rénale, avec anastomose
37.9A.11 ↔	Implantation ou remplacement d'un système de modulation du myocarde (CCM)	38.36.16 ↔	Résection de l'artère mésentérique, avec anastomose
37.9A.99 ↔	Implantation d'un système de stimulation du myocarde, autre	38.36.17 ↔	Résection de l'artère iliaque, avec anastomose
37.9B.11 ↔	Enlèvement d'implants cardiaques, avec sternotomie totale comme voie d'abord	38.36.19 ↔	Résection d'artères viscérales, avec anastomose, autre
37.9B.12 ↔	Enlèvement d'implants cardiaques, avec thoracotomie mini-invasive (sternotomie partielle supérieure, thoracotomie latérale) comme voie d'abord	38.36.99 ↔	Résection d'artères abdominales, avec anastomose, autre
38.04.00 ↔	Incision de l'aorte, SAP	38.41 ↔	Résection de vaisseaux intracrâniens, avec remplacement
38.04.10 ↔	Incision de l'aorte ascendante et de la crosse aortique	38.45.00 ↔	Résection de vaisseau thoracique, avec remplacement, SAP
38.04.20 ↔	Incision de l'aorte descendante	38.45.10 ↔	Résection de l'aorte thoracique avec remplacement, SAP
38.04.30 ↔	Incision de l'aorte abdominale	38.45.12 ↔	Résection de l'aorte thoracique, avec remplacement
38.04.99 ↔	Incision de l'aorte, autre	38.45.13 ↔	Résection de l'aorte thoraco-abdominale, avec remplacement
38.05.00 ↔	Incision d'autres vaisseaux thoraciques, SAP	38.45.14 ↔	Résection de l'aorte thoracique avec remplacement par prothèse hybride
38.05.10 ↔	Incision d'autres artères thoraciques	38.45.15 ↔	Résection de l'aorte ascendante, avec remplacement
38.05.20 ↔	Incision de veines thoraciques, SAP	38.45.16 ↔	Résection de la crosse aortique, avec remplacement
38.05.21 ↔	Incision de veines thoraciques profondes	38.45.17 ↔	Résection de l'aorte ascendante ainsi que de la crosse aortique, avec remplacement
38.05.29 ↔	Incision de veines thoraciques, autre	38.45.19 ↔	Résection de l'aorte thoracique avec remplacement, autre
38.05.99 ↔	Incision d'autres vaisseaux thoraciques, autre	38.45.20 ↔	Résection d'autres vaisseaux thoraciques, avec remplacement, SAP
38.07.00 ↔	Incision de veines abdominales, SAP	38.45.21 ↔	Résection de l'artère pulmonaire, avec remplacement
38.07.10 ↔	Incision de veines abdominales profondes, SAP	38.45.22 ↔	Résection du tronc brachio-céphalique, avec remplacement
38.07.11 ↔	Incision de la veine cave inférieure	38.45.29 ↔	Résection d'autres artères thoraciques, avec remplacement
38.07.12 ↔	Incision de la veine iliaque	38.45.30 ↔	Résection de veine thoracique, avec remplacement, SAP
38.07.19 ↔	Incision de veines abdominales profondes, autre	38.45.31 ↔	Résection de la veine cave supérieure, avec remplacement
38.07.99 ↔	Incision de veines abdominales, autre	38.45.38 ↔	Résection d'autres veines thoraciques profondes, avec remplacement
38.15.10 ↔	Endartériectomie de l'artère sous-clavière	38.45.39 ↔	Résection de veines thoraciques, avec remplacement, autre
38.15.20 ↔	Endartériectomie du tronc brachio-céphalique	38.45.99 ↔	Résection de vaisseaux thoraciques, avec remplacement, autre
38.15.30 ↔	Endartériectomie de l'artère pulmonaire	38.47.00 ↔	Résection de veines abdominales, avec remplacement, SAP
38.15.40 ↔	Endartériectomie de la veine pulmonaire	38.47.10 ↔	Résection de veines abdominales profondes, avec remplacement, SAP
38.15.99 ↔	Endartériectomie d'autres vaisseaux thoraciques, autre	38.47.11 ↔	Résection de la veine cave inférieure, avec remplacement
38.31 ↔	Résection de vaisseaux intracrâniens, avec anastomose		
38.34.00 ↔	Résection de l'aorte, avec anastomose, SAP		
38.34.10 ↔	Résection de l'aorte ascendante et de la crosse aortique, avec anastomose		
38.34.20 ↔	Résection de l'aorte descendante, avec anastomose		
38.34.30 ↔	Résection de l'aorte abdominale, avec anastomose		
38.34.99 ↔	Résection de l'aorte, avec anastomose, autre		
38.35.00 ↔	Résection de vaisseaux thoraciques, avec anastomose, SAP		
38.35.10 ↔	Résection d'artères thoraciques, avec anastomose, SAP		
38.35.11 ↔	Résection de l'artère sous-clavière, avec anastomose		
38.35.12 ↔	Résection du tronc brachio-céphalique, avec anastomose		

38.47.12 ↔ Résection de la veine iliaque, avec remplacement	39.19 ↔ Shunt veineux intra-abdominal, autre
38.47.19 ↔ Résection de veines abdominales profondes, avec remplacement, autre	39.21.00 ↔ Anastomose de veine cave à artère pulmonaire, SAP
38.47.99 ↔ Résection de veines abdominales, avec remplacement, autre	39.21.10 ↔ Opération de Glenn sur un cœur fonctionnellement/morphologiquement univentriculaire
38.61 ↔ Autre excision de vaisseaux intracrâniens	39.21.99 ↔ Anastomose de veine cave à artère pulmonaire, autre
38.64.00 ↔ Autre excision de l'aorte, SAP	39.28 ↔ Pontage ou shunt vasculaire extra-intracrânien
38.64.10 ↔ Autre excision de l'aorte thoracique	39.2A ↔ Pontage ou shunt vasculaire intra-intracrânien
38.64.20 ↔ Autre excision de l'aorte abdominale	39.31.10 ↔ Suture d'artère de la tête et du cou, SAP
38.64.99 ↔ Autre excision de l'aorte, autre	39.31.11 ↔ Suture d'artère intracrânienne
38.65.10 ↔ Autre excision d'artères thoraciques	39.31.19 ↔ Suture d'artère de la tête et du cou, autre
38.65.20 ↔ Autre excision de veines thoraciques, SAP	39.31.20 ↔ Suture d'artère du bras, SAP
38.65.21 ↔ Autre excision de la veine cave supérieure	39.31.21 ↔ Suture de l'artère axillaire
38.65.22 ↔ Autre excision d'autres veines thoraciques profondes	39.31.22 ↔ Suture de l'artère brachiale
38.65.29 ↔ Autre excision de veines thoraciques, autre	39.31.29 ↔ Suture d'artère du bras, autre
38.65.99 ↔ Autre excision de vaisseaux thoraciques, autre	39.31.30 ↔ Suture d'artère de l'avant-bras
38.81 ↔ Autre occlusion chirurgicale de vaisseaux intracrâniens	39.31.40 ↔ Suture d'artère de la main
38.84.00 ↔ Autre occlusion chirurgicale de l'aorte, SAP	39.31.50 ↔ Suture d'artère du membre inférieur
38.84.10 ↔ Autre occlusion chirurgicale de l'aorte thoracique	39.31.60 ↔ Suture de l'aorte, SAP
38.84.20 ↔ Autre occlusion chirurgicale de l'aorte abdominale	39.31.61 ↔ Suture de l'aorte thoracique
38.84.99 ↔ Autre occlusion chirurgicale de l'aorte, autre	39.31.62 ↔ Suture de l'aorte abdominale
38.85.00 ↔ Autre occlusion chirurgicale d'autres vaisseaux thoraciques, SAP	39.31.69 ↔ Suture de l'aorte, autre
38.85.11 ↔ Autre occlusion chirurgicale de l'artère sous-clavière	39.31.70 ↔ Suture d'autres artères thoraciques, SAP
38.85.12 ↔ Autre occlusion chirurgicale de l'artère pulmonaire	39.31.71 ↔ Suture de l'artère pulmonaire
38.85.13 ↔ Autre occlusion chirurgicale du tronc brachio-céphalique	39.31.72 ↔ Suture du tronc brachio-céphalique
38.85.21 ↔ Autre occlusion chirurgicale de la veine cave supérieure	39.31.73 ↔ Suture de l'artère sous-clavière
38.85.22 ↔ Autre occlusion chirurgicale de la veine pulmonaire	39.31.79 ↔ Suture d'artères thoraciques, autre
38.85.23 ↔ Autre occlusion chirurgicale de la veine sous-clavière	39.31.80 ↔ Suture d'artères abdominales, SAP
38.85.99 ↔ Autre occlusion chirurgicale d'autres vaisseaux thoraciques, autre	39.31.81 ↔ Suture du tronc coeliaque
39.0X.00 ↔ Shunt d'artère systémique à pulmonaire, SAP	39.31.82 ↔ Suture de l'artère gastrique
39.0X.10 ↔ Anastomose entre artère sous-clavière et artère pulmonaire (Blalock-Taussig)	39.31.83 ↔ Suture de l'artère hépatique
39.0X.11 ↔ Anastomose entre aorte et artère pulmonaire droite (Waterston-Cooley)	39.31.84 ↔ Suture de l'artère splénique
39.0X.12 ↔ Anastomose entre aorte descendante et artère pulmonaire gauche (Potts-Smith)	39.31.85 ↔ Suture de l'artère rénale
39.0X.13 ↔ Anastomose entre artère pulmonaire gauche et droite	39.31.86 ↔ Suture de l'artère mésentérique
39.0X.20 ↔ Shunt prothétique d'artère pulmonaire à aorte, central	39.31.87 ↔ Suture de l'artère lombaire
39.0X.21 ↔ Shunt prothétique d'artère pulmonaire à aorte, périphérique	39.31.88 ↔ Suture de l'artère iliaque
39.0X.23 ↔ Cerclage (banding) de l'artère pulmonaire	39.31.89 ↔ Suture d'artères abdominales, autre
39.0X.24 ↔ Shunt d'artère systémique à pulmonaire, opération de Damus-Kay-Stansel	39.49.10 ↔ Révision d'anastomose vasculaire
39.0X.99 ↔ Shunt d'artère systémique à pulmonaire, autre	39.49.30 ↔ Remplacement de conduit cardiaque
39.10 ↔ Shunt veineux intra-abdominal, SAP	39.51.00 ↔ Clippage d'anévrisme, SAP
39.11.00 ↔ Création et révision de shunt portosystémique, TIPSS, SAP	39.51.11 ↔ Clippage d'anévrisme intracrânien
39.11.11 ↔ Création de shunt portosystémique, recours à l'angioplastie percutanée (à ballonnet)	39.51.99 ↔ Clippage d'anévrisme, autre
39.11.12 ↔ Création de shunt portosystémique, thrombolyse et thrombectomie percutanées	39.52.00 ↔ Autre réparation d'anévrisme, SAP
39.11.13 ↔ Création de shunt portosystémique, utilisation d'un stent	39.52.10 ↔ Autre réparation d'anévrisme de vaisseaux de la tête et du cou, SAP
39.11.21 ↔ Révision de shunt portosystémique, fermeture percutanée	39.52.11 ↔ Autre réparation d'anévrisme de vaisseaux intracrâniens
39.11.22 ↔ Révision de shunt portosystémique, recours à l'insertion d'un stent	39.52.19 ↔ Autre réparation d'anévrisme de vaisseaux de la tête et du cou, autre
39.11.23 ↔ Révision de shunt portosystémique avec thrombectomie et thrombolyse percutanées	39.52.20 ↔ Autre réparation d'anévrisme de l'aorte, SAP
39.11.24 ↔ Révision de shunt portosystémique avec réduction percutanée du diamètre d'un shunt portosystémique existant	39.52.21 ↔ Autre réparation chirurgicale ouverte d'anévrisme de l'aorte ascendante, de la crosse aortique et de l'aorte thoracique
39.11.99 ↔ Création et révision de shunt portosystémique, TIPSS, autre	39.52.22 ↔ Autre réparation chirurgicale ouverte d'anévrisme de l'aorte abdominale
	39.52.29 ↔ Autre réparation d'anévrisme de l'aorte, autre
	39.53 ↔ Réparation de fistule artério-veineuse
	39.54.00 ↔ Opération de réentrée, SAP
	39.54.10 ↔ Opération de réentrée, aorte thoracique
	39.54.20 ↔ Opération de réentrée, aorte abdominale
	39.54.99 ↔ Opération de réentrée, autre
	39.56.00 ↔ Réparation de vaisseau sanguin, avec patch de tissu (plastie), SAP
	39.56.10 ↔ Réparation de vaisseaux de la tête et du cou avec patch de tissu, SAP
	39.56.11 ↔ Réparation de vaisseaux intracrâniens avec patch de tissu
	39.56.12 ↔ Réparation de la veine jugulaire avec patch de tissu
	39.56.19 ↔ Réparation de vaisseaux de la tête et du cou avec patch de tissu, autre

39.56.20 ↔	Réparation de vaisseaux du membre supérieur avec patch de tissu, SAP	39.57.22 ↔	Réparation de la veine sous-clavière, de la veine axillaire et de la veine brachio-céphalique avec patch synthétique
39.56.21 ↔	Réparation d'artères du membre supérieur avec patch de tissu	39.57.23 ↔	Réparation d'autres veines profondes du membre supérieur avec patch synthétique
39.56.22 ↔	Réparation de la veine sous-clavière, de la veine axillaire et de la veine brachio-céphalique avec patch de tissu	39.57.29 ↔	Réparation de vaisseaux du membre supérieur avec patch synthétique, autre
39.56.23 ↔	Réparation d'autres veines profondes du membre supérieur avec patch de tissu	39.57.30 ↔	Réparation de vaisseaux thoraciques avec patch synthétique, SAP
39.56.29 ↔	Réparation de vaisseaux du membre supérieur avec patch de tissu, autre	39.57.31 ↔	Réparation de l'aorte thoracique avec patch synthétique
39.56.30 ↔	Réparation de vaisseaux thoraciques avec patch de tissu, SAP	39.57.32 ↔	Réparation de la veine pulmonaire avec patch synthétique
39.56.31 ↔	Réparation de l'aorte thoracique avec patch de tissu	39.57.33 ↔	Réparation de la veine cave supérieure avec patch synthétique
39.56.32 ↔	Réparation de la veine pulmonaire avec patch de tissu	39.57.39 ↔	Réparation de vaisseaux thoraciques avec patch synthétique, autre
39.56.33 ↔	Réparation de la veine cave supérieure avec patch de tissu	39.57.40 ↔	Réparation d'artères abdominales avec patch synthétique, SAP
39.56.39 ↔	Réparation de vaisseaux thoraciques avec patch de tissu, autre	39.57.41 ↔	Réparation de l'aorte abdominale avec patch synthétique
39.56.40 ↔	Réparation d'artères abdominales avec patch de tissu, SAP	39.57.42 ↔	Réparation du tronc coeliaque avec patch synthétique
39.56.41 ↔	Réparation de l'aorte abdominale avec patch de tissu	39.57.43 ↔	Réparation de l'artère gastrique avec patch synthétique
39.56.42 ↔	Réparation du tronc coeliaque avec patch de tissu	39.57.44 ↔	Réparation de l'artère hépatique avec patch synthétique
39.56.43 ↔	Réparation de l'artère gastrique avec patch de tissu	39.57.45 ↔	Réparation de l'artère splénique avec patch synthétique
39.56.44 ↔	Réparation de l'artère hépatique avec patch de tissu	39.57.46 ↔	Réparation de l'artère rénale avec patch synthétique
39.56.45 ↔	Réparation de l'artère splénique avec patch de tissu	39.57.47 ↔	Réparation de l'artère mésentérique avec patch synthétique
39.56.46 ↔	Réparation de l'artère rénale avec patch de tissu	39.57.48 ↔	Réparation de l'artère iliaque avec patch synthétique
39.56.47 ↔	Réparation de l'artère mésentérique avec patch de tissu	39.57.49 ↔	Réparation d'artères abdominales avec patch synthétique, autre
39.56.48 ↔	Réparation de l'artère iliaque avec patch de tissu	39.57.50 ↔	Réparation de veines abdominales avec patch synthétique, SAP
39.56.49 ↔	Réparation d'artères abdominales avec patch de tissu, autre	39.57.51 ↔	Réparation de la veine cave inférieure avec patch synthétique
39.56.50 ↔	Réparation de veines abdominales avec patch de tissu, SAP	39.57.52 ↔	Réparation de la veine iliaque avec patch synthétique
39.56.51 ↔	Réparation de la veine cave inférieure avec patch de tissu	39.57.59 ↔	Réparation de veines abdominales avec patch synthétique, autre
39.56.52 ↔	Réparation de la veine iliaque avec patch de tissu	39.57.60 ↔	Réparation de vaisseaux du membre inférieur avec patch synthétique, SAP
39.56.59 ↔	Réparation de veines abdominales avec patch de tissu, autre	39.57.61 ↔	Réparation d'artères du membre inférieur avec patch synthétique
39.56.60 ↔	Réparation de vaisseaux du membre inférieur avec patch de tissu, SAP	39.57.62 ↔	Réparation de la veine fémorale et de la veine poplitée avec patch synthétique
39.56.61 ↔	Réparation d'artères du membre inférieur avec patch de tissu	39.57.63 ↔	Réparation d'autres veines profondes du membre inférieur avec patch synthétique
39.56.62 ↔	Réparation de la veine fémorale et de la veine poplitée avec patch de tissu	39.57.64 ↔	Réparation de veines superficielles de la cuisse avec patch synthétique
39.56.63 ↔	Réparation d'autres veines profondes du membre inférieur avec patch de tissu	39.57.69 ↔	Réparation de vaisseaux du membre inférieur avec patch synthétique, autre
39.56.64 ↔	Réparation de veines superficielles de la cuisse avec patch de tissu	39.57.99 ↔	Réparation de vaisseau sanguin avec patch synthétique (plastie), autre
39.56.69 ↔	Réparation de vaisseaux du membre inférieur avec patch de tissu, autre	39.58 ↔	Réparation de vaisseau sanguin, avec patch de type non précisé
39.56.99 ↔	Réparation de vaisseau sanguin avec patch de tissu (plastie), autre	39.59.10 ↔	Transposition d'artères, SAP
39.57.00 ↔	Réparation de vaisseau sanguin avec patch synthétique (plastie), SAP	39.59.30 ↔	Autre réparation de vaisseaux de la tête et du cou, SAP
39.57.10 ↔	Réparation de vaisseaux de la tête et du cou avec patch synthétique, SAP	39.59.31 ↔	Autre réparation de vaisseaux intracrâniens
39.57.11 ↔	Réparation de vaisseaux intracrâniens avec patch synthétique	39.59.32 ↔	Autre réparation d'artère vertébrale extracrânienne
39.57.12 ↔	Réparation d'artères extracrâniennes de la tête et du cou avec patch synthétique	39.59.33 ↔	Autre réparation d'artères extracrâniennes de la tête et du cou, autre
39.57.13 ↔	Réparation de la veine jugulaire avec patch synthétique	39.59.34 ↔	Autre réparation de la veine jugulaire
39.57.19 ↔	Réparation de vaisseaux de la tête et du cou avec patch synthétique, autre	39.59.39 ↔	Autre réparation de vaisseaux de la tête et du cou, autre
39.57.20 ↔	Réparation de vaisseaux du membre supérieur avec patch synthétique, SAP	39.59.40 ↔	Autre réparation de vaisseaux de membre supérieur, SAP
39.57.21 ↔	Réparation d'artères du membre supérieur avec patch synthétique		

39.59.41 ↔	Autre réparation d'artères de membre supérieur	40.22.10 ↔	Excision de ganglion lymphatique mammaire interne, par thoracoscopie
39.59.42 ↔	Autre réparation de la veine sous-clavière, de la veine axillaire et de la veine brachio-céphalique	40.22.20 ↔	Excision chirurgicale ouverte de ganglion lymphatique mammaire interne
39.59.48 ↔	Autre réparation d'autres veines profondes du membre supérieur	40.22.99 ↔	Excision de ganglion lymphatique mammaire interne, autre
39.59.49 ↔	Autre réparation de vaisseaux de membre supérieur, autre	40.51.00 ↔	Excision radicale des ganglions lymphatiques axillaires, SAP
39.59.50 ↔	Autre réparation de vaisseaux thoraciques, SAP	40.51.10 ↔	Excision radicale des ganglions lymphatiques axillaires, indépendante d'autre intervention
39.59.51 ↔	Autre réparation de l'aorte thoracique	40.51.11 ↔	Excision radicale des ganglions lymphatiques axillaires dans le cadre d'une autre intervention
39.59.52 ↔	Autre réparation de l'artère pulmonaire	40.51.99 ↔	Excision radicale des ganglions lymphatiques axillaires, autre
39.59.53 ↔	Autre réparation d'artères thoraciques, autre	40.52.00 ↔	Excision radicale des ganglions lymphatiques périaortiques, SAP
39.59.54 ↔	Autre réparation de la veine pulmonaire	40.52.10 ↔	Excision radicale des ganglions lymphatiques rétropéritonéaux (para-aortiques, para-caves) et pelviens, indépendante d'autre intervention
39.59.55 ↔	Autre réparation de la veine cave supérieure	40.52.11 ↔	Excision radicale des ganglions lymphatiques rétropéritonéaux (para-aortiques, para-caves) et pelviens, au cours d'une autre intervention
39.59.59 ↔	Autre réparation de vaisseaux thoraciques, autre	40.52.99 ↔	Excision radicale des ganglions lymphatiques périaortiques, autre
39.59.60 ↔	Autre réparation d'artères abdominales, SAP	40.53.00 ↔	Excision radicale des ganglions lymphatiques iliaques, SAP
39.59.61 ↔	Autre réparation de l'aorte abdominale	40.53.10 ↔	Excision radicale des ganglions lymphatiques iliaques, indépendante d'autre intervention
39.59.62 ↔	Autre réparation du tronc coeliaque	40.53.11 ↔	Excision radicale des ganglions lymphatiques iliaques dans le cadre d'une autre intervention
39.59.63 ↔	Autre réparation de l'artère gastrique	40.53.99 ↔	Excision radicale des ganglions lymphatiques iliaques, autre
39.59.64 ↔	Autre réparation de l'artère hépatique	40.54.00 ↔	Excision radicale de ganglions lymphatiques inguinaux, SAP
39.59.65 ↔	Autre réparation de l'artère splénique	40.54.10 ↔	Excision radicale de ganglions lymphatiques inguinaux en tant qu'intervention autonome
39.59.66 ↔	Autre réparation de l'artère rénale	40.54.11 ↔	Excision radicale des ganglions lymphatiques inguinaux dans le cadre d'une autre intervention
39.59.67 ↔	Autre réparation de l'artère mésentérique	40.54.99 ↔	Excision radicale des ganglions lymphatiques inguinaux, autre
39.59.68 ↔	Autre réparation de l'artère iliaque	40.59.00 ↔	Excision radicale d'autres ganglions lymphatiques, SAP
39.59.69 ↔	Autre réparation d'artères abdominales, autre	40.59.10 ↔	Excision radicale d'autres ganglions lymphatiques, indépendante d'autre intervention, SAP
39.59.70 ↔	Autre réparation de veines abdominales, SAP	40.59.11 ↔	Excision radicale de ganglions médiastinaux, indépendante d'autre intervention
39.59.71 ↔	Autre réparation de la veine cave inférieure	40.59.12 ↔	Excision radicale de ganglions péribronchiques, indépendante d'autre intervention
39.59.72 ↔	Autre réparation de la veine iliaque	40.59.19 ↔	Excision radicale d'autres ganglions lymphatiques, indépendante d'autre intervention, autre
39.59.79 ↔	Autre réparation de veines abdominales, autre	40.59.20 ↔	Excision radicale d'autres ganglions lymphatiques dans le cadre d'une autre intervention, SAP
39.59.80 ↔	Autre réparation de vaisseaux de membre inférieur, SAP	40.59.21 ↔	Excision radicale de ganglions lymphatiques médiastinaux dans le cadre d'une autre intervention
39.59.81 ↔	Autre réparation d'artères de membre inférieur	40.59.22 ↔	Excision radicale de ganglions lymphatiques péribronchiques dans le cadre d'une autre intervention
39.59.82 ↔	Autre réparation de la veine fémorale	40.59.29 ↔	Excision radicale d'autres ganglions lymphatiques dans le cadre d'une autre intervention, autre
39.59.83 ↔	Autre réparation de la veine poplitée	40.59.99 ↔	Excision radicale d'autres ganglions lymphatiques, autre
39.59.88 ↔	Autre réparation d'autres veines profondes du membre inférieur	40.62 ↔	Fistulisation du canal thoracique
39.59.89 ↔	Autre réparation de vaisseaux de membre inférieur, autre	40.63 ↔	Fermeture de fistule du canal thoracique
39.59.90 ↔	Autre réparation de vaisseau, plastie de valves veineuses	40.64 ↔	Ligature du canal thoracique
39.61.00 ↔	Circulation extracorporelle (CEC), SAP	40.69 ↔	Opération du canal thoracique, autre
39.61.10 ↔	Circulation extracorporelle conventionnelle sous normothermie (plus de 35°C)	53.70 ↔	Réparation de hernie diaphragmatique, par voie abdominale, SAP
39.61.11 ↔	Circulation extracorporelle conventionnelle sous hypothermie légère (32 à 35°C)	53.71.11 ↔	Opération de hernie diaphragmatique par voie abdominale, par chirurgie ouverte, sans implantation de membranes et filets
39.61.12 ↔	Circulation extracorporelle conventionnelle sous hypothermie modérée (26 à moins de 32°C)		
39.61.13 ↔	Circulation extracorporelle conventionnelle sous forte hypothermie (20 à moins de 26°C)		
39.61.14 ↔	Circulation extracorporelle conventionnelle sous hypothermie profonde (moins de 20°C)		
39.61.15 ↔	Circulation extracorporelle conventionnelle sous hypothermie de température inconnue		
39.61.21 ↔	Circulation extracorporelle minimalisée sous normothermie (plus de 35°C)		
39.61.22 ↔	Circulation extracorporelle minimalisée sous hypothermie légère (32 à 35°C)		
39.61.23 ↔	Circulation extracorporelle minimalisée sous hypothermie modérée (26 à moins de 32°C)		
39.61.24 ↔	Circulation extracorporelle minimalisée sous forte hypothermie (20 à moins de 26°C)		
39.61.25 ↔	Circulation extracorporelle minimalisée sous hypothermie profonde (moins de 20°C)		
39.61.26 ↔	Circulation extracorporelle minimalisée sous hypothermie de température inconnue		
39.61.99 ↔	Circulation extracorporelle (CEC), autre		
39.66 ↔	Shunt cardio-pulmonaire percutané		
39.99.21 ↔	Opérations d'anomalie congénitale de l'isthme aortique (sténose) ou d'interruption de la crosse aortique		
40.22.00 ↔	Excision de ganglion lymphatique mammaire interne, SAP		

53.71.21 ↔	Opération de hernie diaphragmatique par voie abdominale, par chirurgie ouverte, avec implantation de membranes et filets	57.87.31 ↔	Reconstruction de la vessie, plastie de réduction de la vessie par laparoscopie
53.72.11 ↔	Opération de hernie diaphragmatique, par laparoscopie, sans implantation de membranes et filets	57.87.40 ↔	Reconstruction de la vessie, plastie chirurgicale ouverte d'augmentation de la vessie
53.72.21 ↔	Opération de hernie diaphragmatique, par laparoscopie, avec implantation de membranes et filets	57.87.41 ↔	Reconstruction de la vessie, plastie d'augmentation de la vessie par laparoscopie
53.79 ↔	Réparation de hernie diaphragmatique, par voie abdominale, autre	57.87.99 ↔	Reconstruction de la vessie, autre
53.80 ↔	Réparation de hernie diaphragmatique, par voie thoracique et thoraco-abdominale, SAP	68.8 ↔	Éviscération pelvienne
53.81 ↔	Plicature du diaphragme	71.5 ↔	Vulvectomie radicale
53.82 ↔	Réparation (cure) de hernie parasternale	76.44.00 ↔	Ostectomie totale d'autre os de la face avec reconstruction simultanée, SAP
53.83.11 ↔	Opération de hernie diaphragmatique par voie thoracique, par chirurgie ouverte, sans implantation de membranes et filets	76.44.10 ↔	Ostectomie totale d'autre os de la face, reconstruction avec transplant microvascularisé et anastomosé
53.83.21 ↔	Opération de hernie diaphragmatique par voie thoracique, par chirurgie ouverte, avec implantation de membranes et filets	76.44.11 ↔	Ostectomie totale d'autre os de la face, reconstruction avec transplant non vascularisé
53.84.11 ↔	Opération de hernie diaphragmatique, par thoracoscopie, sans implantation de membranes et filets	76.44.19 ↔	Ostectomie totale d'autre os de la face, avec autre reconstruction
53.84.21 ↔	Opération de hernie diaphragmatique, par thoracoscopie, avec implantation de membranes et filets	76.44.99 ↔	Ostectomie totale d'autre os de la face avec reconstruction simultanée, autre
53.85.11 ↔	Opération de hernie diaphragmatique, par voie thoraco-abdominale, par chirurgie ouverte, sans implantation de membranes et filets	76.46.00 ↔	Autre reconstruction d'autre os de la face, SAP
53.85.21 ↔	Opération de hernie diaphragmatique par voie thoraco-abdominale, par chirurgie ouverte, avec implantation de membranes et filets	76.46.10 ↔	Autre reconstruction d'autre os de la face avec transplant microvascularisé et anastomosé
53.89 ↔	Réparation de hernie diaphragmatique, par voie thoracique et thoraco-abdominale, autre	76.46.99 ↔	Autre reconstruction d'autre os de la face, autre
54.94 ↔	Création d'un shunt péritonéo-vasculaire	76.92.20 ↔	Insertion d'un implant CAD au niveau des os de la face, sans participation de la boîte crânienne, jusqu'à 2 régions
57.71.00 ↔	Cystectomie radicale, SAP	76.92.21 ↔	Insertion d'un implant CAD au niveau des os de la face, sans participation de la boîte crânienne, 3 régions et plus
57.71.10 ↔	Cystectomie radicale chirurgicale ouverte chez l'homme, sans urétrectomie	76.92.30 ↔	Insertion d'implant CAD pour réparer un défaut maxillaire simple
57.71.11 ↔	Cystectomie radicale par laparoscopie chez l'homme, sans urétrectomie	76.92.31 ↔	Insertion d'implant CAD pour réparer un défaut maxillaire important ou complexe
57.71.20 ↔	Cystectomie radicale chirurgicale ouverte chez l'homme, avec urétrectomie	77.91.00 ↔	Ostectomie totale, clavicule, omoplate, côtes et sternum, SAP
57.71.21 ↔	Cystectomie radicale par laparoscopie chez l'homme, avec urétrectomie	77.91.10 ↔	Ostectomie totale, omoplate et clavicule
57.71.30 ↔	Cystectomie radicale chirurgicale ouverte chez la femme, sans urétrectomie	77.91.11 ↔	Ostectomie totale, côte
57.71.31 ↔	Cystectomie radicale par laparoscopie chez la femme, sans urétrectomie	77.91.12 ↔	Ostectomie totale, côte cervicale
57.71.40 ↔	Cystectomie radicale chirurgicale ouverte chez la femme, avec urétrectomie	77.91.13 ↔	Ostectomie totale, sternum
57.71.41 ↔	Cystectomie radicale par laparoscopie chez la femme, avec urétrectomie	77.91.99 ↔	Ostectomie totale, clavicule, omoplate, côtes et sternum, autre
57.71.50 ↔	Cystectomie radicale, éviscération pelvienne (exentération) chirurgicale ouverte chez l'homme	78.41.30 ↔	Autres réparations ou opérations plastiques osseuses, clavicule, omoplate, côtes et sternum, Implantation VEPTR (vertical expandable prosthetic titanium rib)
57.71.51 ↔	Cystectomie radicale, éviscération pelvienne (exentération) par laparoscopie chez l'homme	7A.42.11 ↔	Ostéosynthèse de vertèbres isolées, 1 vertèbre
57.71.99 ↔	Cystectomie radicale, autre	7A.42.12 ↔	Ostéosynthèse de vertèbres isolées, 2 vertèbres
57.87.00 ↔	Reconstruction de la vessie, SAP	7A.42.13 ↔	Ostéosynthèse de vertèbres isolées, 3 vertèbres
57.87.10 ↔	Reconstruction de la vessie, réparation chirurgicale ouverte avec iléon, côlon ou estomac	7A.42.14 ↔	Ostéosynthèse de vertèbres isolées, 4 vertèbres et plus
57.87.11 ↔	Reconstruction de la vessie, réparation par laparoscopie avec iléon, côlon ou estomac	7A.43.11 ↔	Vertébroplastie, 1 corps vertébral
57.87.20 ↔	Transformation chirurgicale ouverte d'autre dérivation urinaire supravésicale en une vessie de remplacement	7A.43.12 ↔	Vertébroplastie, 2 corps vertébraux
57.87.21 ↔	Transformation d'autre dérivation urinaire supravésicale en une vessie de remplacement par laparoscopie	7A.43.13 ↔	Vertébroplastie, 3 corps vertébraux
57.87.30 ↔	Plastie chirurgicale ouverte de réduction de la vessie	7A.43.14 ↔	Vertébroplastie, 4 corps vertébraux et plus
		7A.44.11 ↔	Cyphoplastie, 1 corps vertébral
		7A.44.12 ↔	Cyphoplastie, 2 corps vertébraux
		7A.44.13 ↔	Cyphoplastie, 3 corps vertébraux
		7A.44.14 ↔	Cyphoplastie, 4 corps vertébraux et plus
		7A.63.11 ↔	Implantation de remplacement de corps vertébral
		7A.63.21 ↔	Implantation de remplacement de corps vertébral lors d'un remplacement d'implant
		7A.64.11 ↔	Implantation de prothèse de remplacement de corps vertébral
		7A.64.21 ↔	Implantation de prothèse de remplacement de corps vertébral lors d'un remplacement de prothèse
		7A.65.11 ↔	Implantation de dispositif intervertébral d'arthrodèse
		7A.65.21 ↔	Implantation de dispositif intervertébral d'arthrodèse lors d'un remplacement
		7A.71.11 ↔	Fusion de vertèbres avec stabilisation de la colonne vertébrale, abord dorsal et dorsolatéral, 1 segment

7A.73.1C ↔	Stabilisation non dynamique de la colonne vertébrale par ostéosynthèse sans fusion des vertèbres, abord dorsal ou dorsolatéral, 11 segments	7A.74.1A ↔	Fusion de vertèbres pour correction de position, abord dorsal et dorsolatéral, 9 segments
7A.73.1D ↔	Stabilisation non dynamique de la colonne vertébrale par ostéosynthèse sans fusion des vertèbres, abord dorsal ou dorsolatéral, 12 segments	7A.74.1B ↔	Fusion de vertèbres pour correction de position, abord dorsal et dorsolatéral, 10 segments
7A.73.1E ↔	Stabilisation non dynamique de la colonne vertébrale par ostéosynthèse sans fusion des vertèbres, abord dorsal ou dorsolatéral, 13 segments	7A.74.1C ↔	Fusion de vertèbres pour correction de position, abord dorsal et dorsolatéral, 11 segments
7A.73.1F ↔	Stabilisation non dynamique de la colonne vertébrale par ostéosynthèse sans fusion des vertèbres, abord dorsal ou dorsolatéral, 14 segments et plus	7A.74.1D ↔	Fusion de vertèbres pour correction de position, abord dorsal et dorsolatéral, 12 segments
7A.73.21 ↔	Stabilisation non dynamique de la colonne vertébrale par ostéosynthèse sans fusion des vertèbres, abord ventral, 1 segment	7A.74.1E ↔	Fusion de vertèbres pour correction de position, abord dorsal et dorsolatéral, 13 segments
7A.73.22 ↔	Stabilisation non dynamique de la colonne vertébrale par ostéosynthèse sans fusion des vertèbres, abord ventral, 2 segments	7A.74.1F ↔	Fusion de vertèbres pour correction de position, abord dorsal et dorsolatéral, 14 segments et plus
7A.73.23 ↔	Stabilisation non dynamique de la colonne vertébrale par ostéosynthèse sans fusion des vertèbres, abord ventral, 3 segments	7A.74.21 ↔	Fusion de vertèbres pour correction de position, abord ventral, 1 segment
7A.73.24 ↔	Stabilisation non dynamique de la colonne vertébrale par ostéosynthèse sans fusion des vertèbres, abord ventral, 4 segments	7A.74.22 ↔	Fusion de vertèbres pour correction de position, abord ventral, 2 segments
7A.73.25 ↔	Stabilisation non dynamique de la colonne vertébrale par ostéosynthèse sans fusion des vertèbres, abord ventral, 5 segments	7A.74.23 ↔	Fusion de vertèbres pour correction de position, abord ventral, 3 segments
7A.73.26 ↔	Stabilisation non dynamique de la colonne vertébrale par ostéosynthèse sans fusion des vertèbres, abord ventral, 6 segments	7A.74.24 ↔	Fusion de vertèbres pour correction de position, abord ventral, 4 segments
7A.73.27 ↔	Stabilisation non dynamique de la colonne vertébrale par ostéosynthèse sans fusion des vertèbres, abord ventral, 7 segments	7A.74.25 ↔	Fusion de vertèbres pour correction de position, abord ventral, 5 segments
7A.73.28 ↔	Stabilisation non dynamique de la colonne vertébrale par ostéosynthèse sans fusion des vertèbres, abord ventral, 8 segments	7A.74.26 ↔	Fusion de vertèbres pour correction de position, abord ventral, 6 segments
7A.73.2A ↔	Stabilisation non dynamique de la colonne vertébrale par ostéosynthèse sans fusion des vertèbres, abord ventral, 9 segments	7A.74.27 ↔	Fusion de vertèbres pour correction de position, abord ventral, 7 segments
7A.73.2B ↔	Stabilisation non dynamique de la colonne vertébrale par ostéosynthèse sans fusion des vertèbres, abord ventral, 10 segments	7A.74.28 ↔	Fusion de vertèbres pour correction de position, abord ventral, 8 segments
7A.73.2C ↔	Stabilisation non dynamique de la colonne vertébrale par ostéosynthèse sans fusion des vertèbres, abord ventral, 11 segments	7A.74.2A ↔	Fusion de vertèbres pour correction de position, abord ventral, 9 segments
7A.73.2D ↔	Stabilisation non dynamique de la colonne vertébrale par ostéosynthèse sans fusion des vertèbres, abord ventral, 12 segments	7A.74.2B ↔	Fusion de vertèbres pour correction de position, abord ventral, 10 segments
7A.73.2E ↔	Stabilisation non dynamique de la colonne vertébrale par ostéosynthèse sans fusion des vertèbres, abord ventral, 13 segments	7A.74.2C ↔	Fusion de vertèbres pour correction de position, abord ventral, 11 segments
7A.73.2F ↔	Stabilisation non dynamique de la colonne vertébrale par ostéosynthèse sans fusion des vertèbres, abord ventral, 14 segments et plus	7A.74.2D ↔	Fusion de vertèbres pour correction de position, abord ventral, 12 segments
7A.74.11 ↔	Fusion de vertèbres pour correction de position, abord dorsal et dorsolatéral, 1 segment	7A.74.2E ↔	Fusion de vertèbres pour correction de position, abord ventral, 13 segments
7A.74.12 ↔	Fusion de vertèbres pour correction de position, abord dorsal et dorsolatéral, 2 segments	7A.74.2F ↔	Fusion de vertèbres pour correction de position, abord ventral, 14 segments et plus
7A.74.13 ↔	Fusion de vertèbres pour correction de position, abord dorsal et dorsolatéral, 3 segments	7A.A2 ↔	Implantation de systèmes évolutifs ou expansifs, colonne vertébrale
7A.74.14 ↔	Fusion de vertèbres pour correction de position, abord dorsal et dorsolatéral, 4 segments	7A.A3 ↔	Mise en place d'appareil fixateur externe sur la colonne vertébrale
7A.74.15 ↔	Fusion de vertèbres pour correction de position, abord dorsal et dorsolatéral, 5 segments	7A.A4.11 ↔	Matériel d'ostéosynthèse utilisé, colonne vertébrale, plaque(s), plaque(s)-crochet(s)
7A.74.16 ↔	Fusion de vertèbres pour correction de position, abord dorsal et dorsolatéral, 6 segments	7A.A4.12 ↔	Matériel d'ostéosynthèse utilisé, colonne vertébrale, agrafe(s)
7A.74.17 ↔	Fusion de vertèbres pour correction de position, abord dorsal et dorsolatéral, 7 segments	7A.A4.13 ↔	Matériel d'ostéosynthèse utilisé, colonne vertébrale, vis
7A.74.18 ↔	Fusion de vertèbres pour correction de position, abord dorsal et dorsolatéral, 8 segments	7A.A4.14 ↔	Matériel d'ostéosynthèse utilisé, colonne vertébrale, fil de Kirschner, cerclage, haubanage
		7A.A4.15 ↔	Matériel d'ostéosynthèse utilisé, colonne vertébrale, système de vis à tige
		7A.A4.16 ↔	Matériel d'ostéosynthèse utilisé, colonne vertébrale, système de vis à plaque
		7A.A4.19 ↔	Matériel d'ostéosynthèse utilisé, colonne vertébrale, autre
		81.11 ↔	Arthrodèse de la cheville
		81.12.10 ↔	Arthrodèse talo-crurale [tibio-astragaliennne/tibio-tarsienne] et sous-talaire [sous-astragaliennne]
		81.12.11 ↔	Arthrodèse astragalo-calcanéo-cuboïdo-naviculaire [triple arthrodèse des articulations talo-crurale et sous-talaire et de l'articulation médiotarsienne (a. de Chopart)]
		81.12.12 ↔	Arthrodèse sous-talaire, deux articulations du tarse
		81.12.13 ↔	Arthrodèse sous-talaire, trois articulations du tarse
		81.12.99 ↔	Arthrodèse triple, autre
		81.22 ↔	Arthrodèse du genou
		81.51.00 ↔	Prothèse totale de hanche, SAP

81.51.11 ↔	Première implantation d'endoprothèse totale de hanche	81.54.25 ↔	Première implantation de prothèse de genou bicondyalaire à glissement
81.51.12 ↔	Première implantation d'endoprothèse totale de hanche, prothèse spéciale	81.54.26 ↔	Première implantation de bouclier fémoral condyalaire avec resurfaçage arrière de la rotule
81.51.13 ↔	Première implantation de prothèse de resurfaçage	81.54.31 ↔	Implantation d'une endoprothèse totale standard de genou lors d'un remplacement de prothèse
81.51.19 ↔	Première implantation d'endoprothèse totale de hanche, autre	81.54.32 ↔	Implantation d'une endoprothèse totale spéciale de genou lors d'un remplacement de prothèse
81.51.21 ↔	Implantation d'une endoprothèse totale de hanche lors d'un remplacement de prothèse	81.54.33 ↔	Implantation d'une endoprothèse totale de genou à charnière lors d'un remplacement de prothèse
81.51.22 ↔	Implantation d'une endoprothèse totale de hanche, prothèse spéciale, lors d'un remplacement de prothèse	81.54.34 ↔	Implantation d'une prothèse unicondyalaire à glissement lors d'un remplacement de prothèse
81.51.23 ↔	Implantation d'une endoprothèse de resurfaçage lors d'un remplacement de prothèse	81.54.35 ↔	Implantation d'une prothèse bicondyalaire à glissement lors d'un remplacement de prothèse
81.51.29 ↔	Implantation d'une endoprothèse totale de hanche lors d'un remplacement de prothèse, autre	81.54.39 ↔	Implantation d'une endoprothèse de genou lors d'un remplacement de prothèse, autre
81.52.00 ↔	Implantation d'endoprothèse partielle de hanche, implantation de composantes d'endoprothèse de hanche, SAP	81.54.42 ↔	Implantation d'un resurfaçage arrière de la rotule lors d'un remplacement
81.52.21 ↔	Première implantation de prothèse unipolaire	81.54.43 ↔	Implantation d'un insert de prothèse de genou lors d'un remplacement
81.52.22 ↔	Première implantation de prothèse bipolaire	81.54.44 ↔	Implantation de composantes tibiales ou fémorales ainsi que de l'insert d'une endoprothèse de genou unicondyalaire, resp. bicondyalaire, à glissement ou totale standard lors d'un remplacement
81.52.29 ↔	Première implantation de prothèse partielle de hanche, autre	81.54.45 ↔	Implantation de composantes tibiales ou fémorales ainsi que de l'insert d'une endoprothèse totale de genou spéciale ou d'une endoprothèse totale à charnière lors d'un remplacement
81.52.31 ↔	Première implantation de cage antiprotrusion d'endoprothèse de hanche	81.54.46 ↔	Implantation d'un remplacement isolé de la surface de glissement fémorale lors d'un remplacement
81.52.39 ↔	Première implantation d'une composante partielle d'endoprothèse de hanche	81.54.47 ↔	Implantation d'un bouclier fémoral condyalaire avec resurfaçage arrière de la rotule lors d'un remplacement
81.52.41 ↔	Implantation d'une prothèse unipolaire lors d'un remplacement de prothèse	81.54.49 ↔	Implantation de composantes d'une endoprothèse de genou lors d'un remplacement, autre
81.52.42 ↔	Implantation d'une prothèse bipolaire lors d'un remplacement de prothèse	81.55 ↔	Révision sans remplacement d'une endoprothèse de genou
81.52.49 ↔	Implantation d'une prothèse partielle de hanche lors d'un remplacement de prothèse, autre	81.56 ↔	Prothèse totale de cheville
81.52.51 ↔	Implantation d'une cage antiprotrusion d'endoprothèse de hanche lors d'un remplacement	81.59.10 ↔	Révision de prothèse articulaire de membre inférieur, sans remplacement
81.52.52 ↔	Implantation d'un insert d'endoprothèse de hanche lors d'un remplacement	81.59.11 ↔	Révision et remplacement d'endoprothèse de cheville
81.52.53 ↔	Implantation d'une tête d'endoprothèse de hanche lors d'un remplacement	81.59.12 ↔	Révision et remplacement d'endoprothèse de tarse postérieur
81.52.54 ↔	Implantation de la tête ainsi que de l'insert d'une endoprothèse de hanche lors d'un remplacement	81.59.13 ↔	Révision et remplacement d'endoprothèse de médio-tarse ou d'orteil
81.52.55 ↔	Implantation de la tête, de l'insert ainsi que de l'acétabulum d'une endoprothèse de hanche lors d'un remplacement	92.39.00 ↔	Autre radiochirurgie stéréotaxique, SAP
81.52.56 ↔	Implantation de l'insert ainsi que de l'acétabulum d'une endoprothèse de hanche lors d'un remplacement	92.39.01 ↔	Autre radiothérapie de haut voltage, radiochirurgie stéréotaxique, fractionnée, cérébrale, SAP
81.52.57 ↔	Implantation de la cage antiprotrusion ainsi que de l'acétabulum d'une endoprothèse de hanche lors d'un remplacement	92.39.11 ↔	Autre radiothérapie de haut voltage, radiochirurgie stéréotaxique, fractionnée, extracérébrale, SAP
81.52.58 ↔	Implantation de la cage antiprotrusion, de l'acétabulum ainsi que de la tête d'une endoprothèse de hanche lors d'un remplacement	92.39.20 ↔	Autre radiothérapie de haut voltage, radiochirurgie stéréotaxique, fractionnée: cérébrale, radiothérapie à intensité modulée
81.52.59 ↔	Implantation de composantes d'une endoprothèse de hanche lors d'un remplacement, autre	92.39.21 ↔	Autre radiothérapie de haut voltage, radiochirurgie stéréotaxique, fractionnée: cérébrale, Intensity Modulated Arc Therapy (IMAT).
81.52.5A ↔	Implantation de la tige ainsi que de la tête d'une endoprothèse de hanche lors d'un remplacement	92.39.22 ↔	Autre radiothérapie de haut voltage, radiochirurgie stéréotaxique, fractionnée: cérébrale, guidée par l'image
81.52.5B ↔	Implantation de la tige, de la tête ainsi que de l'insert d'une endoprothèse de hanche lors d'un remplacement	92.39.29 ↔	Autre radiothérapie de haut voltage, radiochirurgie stéréotaxique, fractionnée, extracérébrale, autre
81.53 ↔	Révision sans remplacement d'endoprothèse de hanche	92.39.30 ↔	Autre radiothérapie de haut voltage, radiochirurgie stéréotaxique, fractionnée: extracérébrale, radiothérapie avec modulation d'intensité
81.54.21 ↔	Première implantation d'endoprothèse totale standard de genou	92.39.31 ↔	Autre radiothérapie de haut voltage, radiochirurgie stéréotaxique, fractionnée: extracérébrale, Intensity Modulated Arc Therapy (IMAT).
81.54.22 ↔	Première implantation d'endoprothèse totale spéciale de genou	92.39.32 ↔	Autre radiothérapie de haut voltage, radiochirurgie stéréotaxique, fractionnée: extracérébrale, guidée par l'image
81.54.23 ↔	Première implantation d'endoprothèse totale à charnière de genou		
81.54.24 ↔	Première implantation de prothèse de genou unicondyalaire à glissement		

92.39.39 ↔ Autre radiothérapie de haut voltage, radiochirurgie stéréotaxique, fractionnée, extracrânienne, autre

Procédure H33-6

- 50.0 ↔ Hépatotomie
- 50.21.11 ↔ Fenestration d'un ou plusieurs kyste(s) hépatique(s), par chirurgie ouverte
- 50.21.12 ↔ Fenestration d'un ou plusieurs kyste(s) hépatique(s), par laparoscopie
- 50.23.11 ↔ Excision locale de 1-2 foyers dans le foie, jusqu'à 4 cm de diamètre respectivement, par chirurgie ouverte
- 50.23.12 ↔ Excision locale de 1-2 foyers dans le foie, au moins 1 foyer de plus de 4 cm de diamètre, par chirurgie ouverte
- 50.23.13 ↔ Excision locale de 3 foyers et plus dans le foie, par chirurgie ouverte
- 50.27.11 ↔ Destruction locale de lésion ou de tissu du foie, par injection d'alcool, par chirurgie ouverte
- 50.27.12 ↔ Destruction locale de lésion ou de tissu du foie, par thérapie induite à haute fréquence, par chirurgie ouverte
- 50.27.13 ↔ Destruction locale de lésion ou de tissu du foie, par cryothérapie, par chirurgie ouverte
- 50.27.14 ↔ Destruction locale de lésion ou de tissu du foie, au laser, par chirurgie ouverte
- 50.27.15 ↔ Destruction locale de lésion ou de tissu du foie, par électrocoagulation irréversible, par chirurgie ouverte
- 50.27.19 ↔ Destruction locale de lésion ou de tissu du foie, par chirurgie ouverte, autre
- 50.2A.11 ↔ Résection de kyste hépatique, par chirurgie ouverte
- 50.2A.12 ↔ Résection de kyste hépatique, par laparoscopie
- 50.2A.21 ↔ Bisegmentectomie gauche, par chirurgie ouverte
- 50.2A.22 ↔ Bisegmentectomie gauche, par laparoscopie
- 50.2A.23 ↔ Hémihépatectomie gauche, par chirurgie ouverte
- 50.2A.24 ↔ Hémihépatectomie gauche, par laparoscopie
- 50.2A.25 ↔ Hémihépatectomie gauche étendue, par chirurgie ouverte
- 50.2A.26 ↔ Hémihépatectomie gauche étendue, par laparoscopie
- 50.2A.27 ↔ Hémihépatectomie droite, par chirurgie ouverte
- 50.2A.28 ↔ Hémihépatectomie droite, par laparoscopie
- 50.2A.2A ↔ Hémihépatectomie droite étendue, par chirurgie ouverte
- 50.2A.2B ↔ Hémihépatectomie droite étendue, par laparoscopie
- 50.2A.2C ↔ Autre résection de plusieurs segments contigus, par chirurgie ouverte
- 50.2A.2D ↔ Autre résection de plusieurs segments contigus, par laparoscopie
- 50.2B.11 ↔ Transection hépatique et ligature de branches portales par chirurgie ouverte, 1ère étape ALPPS
- 50.2B.12 ↔ Transection hépatique et ligature de branches portales, par laparoscopie, 1ère étape ALPPS
- 50.2C.11 ↔ Bisegmentectomie gauche, par chirurgie ouverte, pour don d'organe par une personne vivante
- 50.2C.12 ↔ Bisegmentectomie gauche, par laparoscopie, pour don d'organe par une personne vivante
- 50.2C.13 ↔ Hémihépatectomie gauche, par chirurgie ouverte, pour don d'organe par une personne vivante
- 50.2C.14 ↔ Hémihépatectomie gauche, par laparoscopie, pour don d'organe par une personne vivante
- 50.2C.15 ↔ Hémihépatectomie droite, par chirurgie ouverte, pour don d'organe par une personne vivante
- 50.2C.16 ↔ Hémihépatectomie droite, par laparoscopie, pour don d'organe par une personne vivante
- 50.62 ↔ Fermeture de laceration du foie et réparation, par suture
- 50.63 ↔ Fermeture de laceration du foie et réparation, par tamponnade
- 50.71 ↔ Hépatectomie totale, par chirurgie ouverte, pour don d'organe par une personne vivante
- 51.32 ↔ Anastomose entre vésicule biliaire et intestin
- 51.33 ↔ Anastomose entre vésicule biliaire et pancréas
- 51.34 ↔ Anastomose entre vésicule biliaire et estomac
- 51.35 ↔ Autre anastomose de la vésicule biliaire
- 51.36 ↔ Cholédocho-entérostomie
- 51.37 ↔ Anastomose entre canal hépatique et tractus gastro-intestinal
- 51.39 ↔ Autres anastomoses des voies biliaires
- 52.01.12 ↔ Drainage transgastrique d'un kyste pancréatique, par chirurgie ouverte
- 52.01.13 ↔ Drainage transgastrique d'un kyste pancréatique, par laparoscopie
- 52.01.22 ↔ Drainage transduodénal d'un kyste pancréatique, par chirurgie ouverte
- 52.01.23 ↔ Drainage transduodénal d'un kyste pancréatique, par laparoscopie
- 52.3 ↔ Marsupialisation de kyste pancréatique
- 52.4 ↔ Drainage interne de kyste pancréatique
- 52.50 ↔ Pancréatectomie partielle, SAP
- 52.51.10 ↔ Pancréatectomie céphalique conservant le pylore
- 52.51.20 ↔ Pancréatectomie céphalique conservant le duodénum
- 52.51.31 ↔ Résection pancréatico-duodénale avec résection partielle de l'estomac
- 52.52.11 ↔ Pancréatectomie caudale, par chirurgie ouverte
- 52.52.12 ↔ Pancréatectomie caudale, par laparoscopie
- 52.54 ↔ Résection segmentaire du corps du pancréas
- 52.59 ↔ Pancréatectomie partielle, autre
- 52.60 ↔ Pancréatectomie totale, SAP
- 52.61 ↔ Pancréatectomie totale avec gastrectomie partielle
- 52.62 ↔ Pancréatectomie totale conservant le pylore
- 52.63 ↔ Pancréatectomie totale conservant le duodénum
- 52.69 ↔ Pancréatectomie totale, autre
- 52.95.10 ↔ Extraction chirurgicale ouverte de calcul(s) du canal pancréatique
- 52.95.11 ↔ Extraction laparoscopique de calcul(s) du canal pancréatique
- 52.95.20 ↔ Dilatation laparoscopique du canal pancréatique
- 52.95.30 ↔ Insertion chirurgicale ouverte de drain dans le canal pancréatique
- 52.95.31 ↔ Insertion laparoscopique de drain dans le canal pancréatique
- 52.95.40 ↔ Insertion ou remplacement de stent (prothèse) non auto-expansible dans le canal pancréatique, chirurgical ouvert
- 52.95.41 ↔ Insertion ou remplacement de stent (prothèse) non auto-expansible dans le canal pancréatique, par laparoscopie
- 52.95.50 ↔ Insertion ou remplacement de stent (prothèse) auto-expansible dans le canal pancréatique, chirurgical ouvert
- 52.95.51 ↔ Insertion ou remplacement de stent (prothèse) auto-expansible dans le canal pancréatique, par laparoscopie
- 52.95.60 ↔ Réparation laparoscopique du canal pancréatique
- 52.95.70 ↔ Réparation du pancréas
- 52.95.90 ↔ Autre réparation du pancréas, autre opération endoscopique du pancréas
- 52.96 ↔ Anastomose pancréatique
- 52.99.00 ↔ Autres opérations à ciel ouvert du pancréas, SAP
- 52.99.10 ↔ Autres opérations à ciel ouvert du pancréas, dilatation du canal pancréatique

52.99.20 ↔ Autres opérations à ciel ouvert du pancréas, réparation du canal pancréatique

52.99.99 ↔ Autres opérations à ciel ouvert du pancréas, autre

Procédure H33-7

- 99.B7.14 †↔ Traitement complexe de médecine intensive, 361 à 552 points de dépense
- 99.B7.15 †↔ Traitement complexe de médecine intensive, 553 à 828 points de dépense
- 99.B7.16 †↔ Traitement complexe de médecine intensive, 829 à 1104 points de dépense
- 99.B7.17 †↔ Traitement complexe de médecine intensive, 1105 à 1380 points de dépense
- 99.B7.18 †↔ Traitement complexe de médecine intensive, 1381 à 1656 points de dépense
- 99.B7.1A †↔ Traitement complexe de médecine intensive, 1657 à 1932 points de dépense
- 99.B7.1B †↔ Traitement complexe de médecine intensive, 1933 à 2208 points de dépense
- 99.B7.1C †↔ Traitement complexe de médecine intensive, 2209 à 2484 points de dépense
- 99.B7.1D †↔ Traitement complexe de médecine intensive, 2485 à 2760 points de dépense
- 99.B7.1E †↔ Traitement complexe de médecine intensive, 2761 à 3220 points de dépense
- 99.B7.1F †↔ Traitement complexe de médecine intensive, 3221 à 3680 points de dépense
- 99.B7.1G †↔ Traitement complexe de médecine intensive, 3681 à 4600 points de dépense
- 99.B7.1H †↔ Traitement complexe de médecine intensive, 4601 à 5520 points de dépense
- 99.B7.1I †↔ Traitement complexe de médecine intensive, 5521 à 7360 points de dépense
- 99.B7.1J †↔ Traitement complexe de médecine intensive, 7361 à 9200 points de dépense
- 99.B7.1K †↔ Traitement complexe de médecine intensive, 9201 à 11040 points de dépense
- 99.B7.1L †↔ Traitement complexe de médecine intensive, 11041 à 13800 points de dépense
- 99.B7.1M †↔ Traitement complexe de médecine intensive, 13801 à 16560 points de dépense
- 99.B7.1N †↔ Traitement complexe de médecine intensive, 16561 à 19320 points de dépense
- 99.B7.1O †↔ Traitement complexe de médecine intensive, 19321 points de dépense et plus
- 99.B7.21 †↔ Traitement complexe de médecine intensive chez l'enfant (procédure de base), 197 à 392 points de dépense
- 99.B7.22 †↔ Traitement complexe de médecine intensive chez l'enfant (procédure de base), 393 à 588 points de dépense
- 99.B7.23 †↔ Traitement complexe de médecine intensive chez l'enfant (procédure de base), 589 à 784 points de dépense
- 99.B7.24 †↔ Traitement complexe de médecine intensive chez l'enfant (procédure de base), 785 à 980 points de dépense
- 99.B7.25 †↔ Traitement complexe de médecine intensive chez l'enfant (procédure de base), 981 à 1176 points de dépense
- 99.B7.26 †↔ Traitement complexe de médecine intensive chez l'enfant (procédure de base), 1177 à 1470 points de dépense
- 99.B7.27 †↔ Traitement complexe de médecine intensive chez l'enfant (procédure de base), 1471 à 1764 points de dépense
- 99.B7.28 †↔ Traitement complexe de médecine intensive chez l'enfant (procédure de base), 1765 à 2058 points de dépense
- 99.B7.2A †↔ Traitement complexe de médecine intensive chez l'enfant (procédure de base), 2059 à 2352 points de dépense
- 99.B7.2B †↔ Traitement complexe de médecine intensive chez l'enfant (procédure de base), 2353 à 2646 points de dépense
- 99.B7.2C †↔ Traitement complexe de médecine intensive chez l'enfant (procédure de base), 2647 à 2940 points de dépense
- 99.B7.2D †↔ Traitement complexe de médecine intensive chez l'enfant (procédure de base), 2941 à 3430 points de dépense
- 99.B7.2E †↔ Traitement complexe de médecine intensive chez l'enfant (procédure de base), 3431 à 3920 points de dépense
- 99.B7.2F †↔ Traitement complexe de médecine intensive chez l'enfant (procédure de base), 3921 à 4410 points de dépense
- 99.B7.2G †↔ Traitement complexe de médecine intensive chez l'enfant (procédure de base), 4411 à 4900 points de dépense
- 99.B7.2H †↔ Traitement complexe de médecine intensive chez l'enfant (procédure de base), 4901 à 5880 points de dépense
- 99.B7.2I †↔ Traitement complexe de médecine intensive chez l'enfant (procédure de base), 5881 à 6860 points de dépense
- 99.B7.2J †↔ Traitement complexe de médecine intensive chez l'enfant (procédure de base), 6861 à 7840 points de dépense
- 99.B7.2K †↔ Traitement complexe de médecine intensive chez l'enfant (procédure de base), 7841 à 9800 points de dépense
- 99.B7.2L †↔ Traitement complexe de médecine intensive chez l'enfant (procédure de base), 9801 à 11760 points de dépense
- 99.B7.2M †↔ Traitement complexe de médecine intensive chez l'enfant (procédure de base), 11761 à 13720 points de dépense
- 99.B7.2N †↔ Traitement complexe de médecine intensive chez l'enfant (procédure de base), 13721 à 16660 points de dépense
- 99.B7.2O †↔ Traitement complexe de médecine intensive chez l'enfant (procédure de base), 16661 à 19600 points de dépense
- 99.B7.2P †↔ Traitement complexe de médecine intensive chez l'enfant (procédure de base), 19601 points de dépense et plus

ADRG H41**CPRE et thérapie photodynamique**

Au moins un(e) Procédure dans le tableau H41-2

DRG H41A**CPRE avec CC extrêmement sévères ou thérapie photodynamique avec traitement complexe de soins intensifs / traitement complexe en unité de soins intermédiaires > 196/360 points**

((Au moins un(e) Procédure dans le tableau H41-3 et PCCL > 3) ou Procédure dans le tableau H41-4) et (au moins un(e) Procédure dans le tableau H41-5)

DRG H41B**CPRE avec CC extrêmement sévères ou thérapie photodynamique**

(Au moins un(e) Procédure dans le tableau H41-3 et PCCL > 3) ou Procédure dans le tableau H41-4

DRG H41C**CPRE avec CC extrêmement sévères ou néoformation maligne ou âge < 3 ans**

(Au moins un(e) Procédure dans le tableau H41-3 et PCCL > 2) ou Âge < 3 Jahre ou Diagnostic principal dans le tableau H41-1

DRG H41D**CPRE, âge > 2 ans****Diagnostic H41-1**

C22.0	Carcinome hépatocellulaire	C25.2	Tumeur maligne: Queue du pancréas
C22.1	Carcinome du canal biliaire intrahépatique	C25.3	Tumeur maligne: Canal pancréatique
C22.2	Hépatoblastome	C25.4	Tumeur maligne: Pancréas endocrine
C22.3	Angiosarcome du foie	C25.7	Tumeur maligne: Autres parties du pancréas
C22.4	Autres sarcomes du foie	C25.8	Tumeur maligne: Lésion à localisations contiguës du pancréas
C22.7	Autres carcinomes du foie précisés	C25.9	Tumeur maligne: Pancréas, sans précision
C22.9	Tumeur maligne: Foie, sans précision	C78.7	Tumeur maligne secondaire du foie et des voies biliaires intrahépatiques
C23	Tumeur maligne de la vésicule biliaire	D01.5	Carcinoma in situ: Foie, vésicule et voies biliaires
C24.0	Tumeur maligne: Canal biliaire extra-hépatique	D37.6	Tumeurs à évolution imprévisible ou inconnue: Foie, vésicule et voies biliaires
C24.1	Tumeur maligne: Ampoule de Vater	D37.70	Tumeur de la cavité buccale et des organes digestifs à évolution imprévisible ou inconnue: Pancréas
C24.8	Tumeur maligne: Lésion à localisations contiguës des voies biliaires		
C24.9	Tumeur maligne: Voies biliaires, sans précision		
C25.0	Tumeur maligne: Tête du pancréas		
C25.1	Tumeur maligne: Corps du pancréas		

Procédure H41-2

50.13.00 †↔	Biopsie du foie transjugulaire, SAP	51.12 †↔	Biopsie percutanée de la vésicule ou des voies biliaires
50.13.10 †↔	Biopsie du foie transveineuse ou transartérielle [à l'aiguille]	51.14 †↔	Autre biopsie fermée [endoscopique] des voies biliaires ou du sphincter d'Oddi
50.13.99 †↔	Biopsie du foie transjugulaire, autre	51.16.00 †↔	Cholangioscopie percutanée, SAP
50.20 †↔	Excision ou destruction locale de lésion ou de tissu hépatique et hépatectomie partielle, SAP	51.16.10 †↔	Cholangioscopie percutanée transhépatique
50.27.31 †↔	Destruction locale de lésion ou de tissu du foie, par injection d'alcool, percutanée	51.16.99 †↔	Cholangioscopie percutanée, autre
50.27.32 †↔	Destruction locale de lésion ou de tissu du foie, par thérapie, percutanée	51.64.00 †↔	Excision ou destruction endoscopique de tissu ou de lésion des voies biliaires ou du sphincter d'Oddi, SAP
50.27.33 †↔	Destruction locale de lésion ou de tissu du foie, par cryothérapie, percutanée	51.64.10 †↔	Excision ou destruction endoscopique de tissu ou de lésion des voies biliaires ou du sphincter d'Oddi, par électroablation, thermoablation ou cryoablation
50.27.34 †↔	Destruction locale de lésion ou de tissu du foie, au laser, percutanée	51.64.11 †↔	Excision ou destruction endoscopique de tissu ou de lésion des voies biliaires ou du sphincter d'Oddi, thérapie photodynamique
50.27.35 †↔	Destruction locale de lésion ou de tissu du foie, par électroporation irréversible, percutanée	51.64.11 †↔	Excision ou destruction endoscopique de tissu ou de lésion des voies biliaires ou du sphincter d'Oddi, thérapie photodynamique
50.27.39 †↔	Destruction locale de lésion ou de tissu du foie, percutanée, autre	51.64.12 †↔	Excision ou destruction endoscopique de tissu ou de lésion des voies biliaires ou du sphincter d'Oddi, au laser
50.29 †↔	Excision ou destruction locale de lésion ou de tissu hépatique et hépatectomie partielle, autre	51.64.19 †↔	Excision ou destruction endoscopique de tissu ou de lésion des voies biliaires ou du sphincter d'Oddi, autre technique
50.95 †↔	Implantation d'un marqueur ou d'un traceur pour localisation ou guidage de l'intervention thérapeutique dans le foie, par voie percutanée		
51.10 †↔	Cholangiopancréatographie endoscopique rétrograde [ERCP]		
51.11 †↔	Cholangiographie endoscopique rétrograde [ERC]		

- 51.64.99 †↔ Excision ou destruction endoscopique de tissu ou de lésion des voies biliaires ou du sphincter d'Oddi, autre
- 51.82 †↔ Sphinctérotomie pancréatique
- 51.84 †↔ Dilatation de voie biliaire et ampoule de Vater, par voie endoscopique
- 51.85 †↔ Sphinctérotomie et papillotomie, par voie endoscopique
- 51.86 †↔ Insertion de sonde naso-biliaire de drainage, par endoscopie
- 51.87.00 †↔ Insertion ou remplacement de stent de voie biliaire, par endoscopie, SAP
- 51.87.09 †↔ Insertion ou remplacement de stent de voie biliaire, par endoscopie, autres
- 51.87.10 †↔ Insertion ou remplacement de stent non auto-expansible de voie biliaire, par endoscopie, 1 stent
- 51.87.13 †↔ Insertion ou remplacement de stent non auto-expansible de voie biliaire, par endoscopie, 2 stents et plus
- 51.87.23 †↔ Insertion ou remplacement de stent nu auto-expansible de voie biliaire, par endoscopie, 1 stent
- 51.87.24 †↔ Insertion ou remplacement de stent nu auto-expansible de voie biliaire, par endoscopie, 2 stents
- 51.87.25 †↔ Insertion ou remplacement de stent nu auto-expansible de voie biliaire, par endoscopie, 3 stents
- 51.87.26 †↔ Insertion ou remplacement de stent nu auto-expansible de voie biliaire, par endoscopie, 4 stents
- 51.87.27 †↔ Insertion ou remplacement de stent nu auto-expansible de voie biliaire, par endoscopie, 5 stents
- 51.87.28 †↔ Insertion ou remplacement de stent nu auto-expansible de voie biliaire, par endoscopie, 6 stents et plus
- 51.87.30 †↔ Insertion ou remplacement de stent imprégné auto-expansible de voie biliaire, par endoscopie, 1 stent
- 51.87.31 †↔ Insertion ou remplacement de stent imprégné auto-expansible de voie biliaire, par endoscopie, 2 stents
- 51.87.33 †↔ Insertion ou remplacement de stent imprégné auto-expansible de voie biliaire, par endoscopie, 3 stents
- 51.87.34 †↔ Insertion ou remplacement de stent imprégné auto-expansible de voie biliaire, par endoscopie, 4 stents
- 51.87.35 †↔ Insertion ou remplacement de stent imprégné auto-expansible de voie biliaire, par endoscopie, 5 stents
- 51.87.36 †↔ Insertion ou remplacement de stent imprégné auto-expansible de voie biliaire, par endoscopie, 6 stents et plus
- 51.88 †↔ Extraction de calcul biliaire, par voie endoscopique
- 51.95.00 †↔ Ablation d'endoprothèse de voie biliaire, SAP
- 51.95.00 †↔ Ablation d'endoprothèse de voie biliaire, SAP
- 51.95.10 †↔ Ablation d'endoprothèse de voie biliaire, par endoscopie
- 51.95.10 †↔ Ablation d'endoprothèse de voie biliaire, par endoscopie
- 51.95.11 †↔ Ablation d'endoprothèse de voie biliaire, par voie percutanée transhépatique
- 51.95.11 †↔ Ablation d'endoprothèse de voie biliaire, par voie percutanée transhépatique
- 51.95.99 †↔ Ablation d'endoprothèse de voie biliaire, autre
- 51.95.99 †↔ Ablation d'endoprothèse de voie biliaire, autre
- 51.97 †↔ Extraction percutanée (transhépatique) de calcul(s) biliaire(s)
- 51.98.10 †↔ Autres interventions percutanées des voies biliaires, incision percutanée des voies biliaires
- 51.98.10 †↔ Autres interventions percutanées des voies biliaires, incision percutanée des voies biliaires
- 51.98.12 †↔ Autres interventions percutanées des voies biliaires, insertion percutanée transhépatique de drain des voies biliaires
- 51.98.12 †↔ Autres interventions percutanées des voies biliaires, insertion percutanée transhépatique de drain des voies biliaires
- 51.99.90 †↔ Autre opération endoscopique des voies biliaires
- 51.99.91 †↔ Autre réparation des voies biliaires
- 51.99.99 †↔ Autre opération des voies biliaires, autre
- 51.9A.00 †↔ Insertion ou remplacement de stent de voie biliaire, SAP
- 51.9A.09 †↔ Insertion ou remplacement de stent de voie biliaire, autre
- 51.9A.11 †↔ Insertion ou remplacement de stent non auto-expansible de voie biliaire, par voie transhépatique percutanée, 1 stent
- 51.9A.12 †↔ Insertion ou remplacement de stent non auto-expansible de voie biliaire, par voie transhépatique percutanée, 2 stents
- 51.9A.21 †↔ Insertion ou remplacement de stent nu auto-expansible de voie biliaire, par voie transhépatique percutanée, 1 stent
- 51.9A.22 †↔ Insertion ou remplacement de stent nu auto-expansible de voie biliaire, par voie transhépatique percutanée, 2 stents
- 51.9A.23 †↔ Insertion ou remplacement de stent nu auto-expansible de voie biliaire, par voie transhépatique percutanée, 3 stents
- 51.9A.24 †↔ Insertion ou remplacement de stent nu auto-expansible de voie biliaire, par voie transhépatique percutanée, 4 stents
- 51.9A.25 †↔ Insertion ou remplacement de stent nu auto-expansible de voie biliaire, par voie transhépatique percutanée, 5 stents
- 51.9A.26 †↔ Insertion ou remplacement de stent nu auto-expansible de voie biliaire, par voie transhépatique percutanée, 6 stents et plus
- 51.9A.31 †↔ Insertion ou remplacement de stent imprégné auto-expansible de voie biliaire, par voie transhépatique percutanée, 1 stent
- 51.9A.32 †↔ Insertion ou remplacement de stent imprégné auto-expansible de voie biliaire, par voie transhépatique percutanée, 2 stents
- 51.9A.33 †↔ Insertion ou remplacement de stent imprégné auto-expansible de voie biliaire, par voie transhépatique percutanée, 3 stents
- 51.9A.34 †↔ Insertion ou remplacement de stent imprégné auto-expansible de voie biliaire, par voie transhépatique percutanée, 4 stents
- 51.9A.35 †↔ Insertion ou remplacement de stent imprégné auto-expansible de voie biliaire, par voie transhépatique percutanée, 5 stents
- 51.9A.36 †↔ Insertion ou remplacement de stent imprégné auto-expansible de voie biliaire, par voie transhépatique percutanée, 6 stents et plus
- 52.01.00 †↔ Drainage de kyste pancréatique par cathéter, SAP
- 52.01.11 †↔ Drainage transgastrique d'un kyste pancréatique, par endoscopie
- 52.01.21 †↔ Drainage transduodéal d'un kyste pancréatique, par endoscopie
- 52.01.99 †↔ Drainage de kyste pancréatique par cathéter, autre
- 52.09.21 †↔ Ponction transgastrique de (pseudo)kyste pancréatique, sous échocoscopie
- 52.09.22 †↔ Ponction transduodéale de (pseudo)kyste pancréatique, sous échocoscopie
- 52.13 †↔ Pancréatographie rétrograde, par voie endoscopique [ERP]
- 52.14 †↔ Biopsie fermée [endoscopique] du canal pancréatique
- 52.21 †↔ Excision ou destruction de lésion ou de tissu de canal pancréatique, par voie endoscopique
- 52.22.11 †↔ Nécrosectomie transgastrique, par endoscopie
- 52.22.12 †↔ Nécrosectomie transduodéale, par endoscopie
- 52.93.00 †↔ Insertion ou remplacement de stent (prothèse) de canal pancréatique, par endoscopie, SAP

52.93.10 †↔	Insertion ou remplacement de stent (prothèse) non auto-expansible de canal pancréatique, par endoscopie	52.98 †↔	Dilatation du canal pancréatique, par voie endoscopique
52.93.20 †↔	Insertion ou remplacement de stent (prothèse) auto-expansible de canal pancréatique, par endoscopie	97.55 †↔	Enlèvement de drain en T, de tube hépatique ou autre tube du canal biliaire
52.93.99 †↔	Insertion ou remplacement de stent (prothèse) de canal pancréatique, par endoscopie, autres	97.56 †↔	Enlèvement de tube ou de drain pancréatique
52.94 †↔	Extraction de calcul du canal pancréatique, par voie endoscopique	98.52 †↔	Lithotripsie par onde de choc extracorporelle de la vésicule biliaire et/ou de canal biliaire
52.97 †↔	Insertion de sonde de drainage naso-pancréatique, par voie endoscopique	98.53 †↔	Lithotripsie par onde de choc extracorporelle [ESWL] du pancréas
		98.59 †↔	Lithotripsie par onde de choc extracorporelle d'autres sites

Procédure H41-3

50.13.00 †↔	Biopsie du foie transjugulaire, SAP	51.87.27 †↔	Insertion ou remplacement de stent nu auto-expansible de voie biliaire, par endoscopie, 5 stents
50.13.10 †↔	Biopsie du foie transveineuse ou transartérielle [à l'aiguille]	51.87.28 †↔	Insertion ou remplacement de stent nu auto-expansible de voie biliaire, par endoscopie, 6 stents et plus
50.13.99 †↔	Biopsie du foie transjugulaire, autre	51.87.30 †↔	Insertion ou remplacement de stent imprégné auto-expansible de voie biliaire, par endoscopie, 1 stent
50.20 †↔	Excision ou destruction locale de lésion ou de tissu hépatique et hépatectomie partielle, SAP	51.87.31 †↔	Insertion ou remplacement de stent imprégné auto-expansible de voie biliaire, par endoscopie, 2 stents
50.27.31 †↔	Destruction locale de lésion ou de tissu du foie, par injection d'alcool, percutanée	51.87.33 †↔	Insertion ou remplacement de stent imprégné auto-expansible de voie biliaire, par endoscopie, 3 stents
50.27.32 †↔	Destruction locale de lésion ou de tissu du foie, par thérapie, percutanée	51.87.34 †↔	Insertion ou remplacement de stent imprégné auto-expansible de voie biliaire, par endoscopie, 4 stents
50.27.33 †↔	Destruction locale de lésion ou de tissu du foie, par cryothérapie, percutanée	51.87.35 †↔	Insertion ou remplacement de stent imprégné auto-expansible de voie biliaire, par endoscopie, 5 stents
50.27.34 †↔	Destruction locale de lésion ou de tissu du foie, au laser, percutanée	51.87.36 †↔	Insertion ou remplacement de stent imprégné auto-expansible de voie biliaire, par endoscopie, 6 stents et plus
50.27.35 †↔	Destruction locale de lésion ou de tissu du foie, par électroporation irréversible, percutanée	51.88 †↔	Extraction de calcul biliaire, par voie endoscopique
50.27.39 †↔	Destruction locale de lésion ou de tissu du foie, percutanée, autre	51.95.00 †↔	Ablation d'endoprothèse de voie biliaire, SAP
50.29 †↔	Excision ou destruction locale de lésion ou de tissu hépatique et hépatectomie partielle, autre	51.95.10 †↔	Ablation d'endoprothèse de voie biliaire, par endoscopie
50.95 †↔	Implantation d'un marqueur ou d'un traceur pour localisation ou guidage de l'intervention thérapeutique dans le foie, par voie percutanée	51.95.11 †↔	Ablation d'endoprothèse de voie biliaire, par voie percutanée transhépatique
51.10 †↔	Cholangiopancréatographie endoscopique rétrograde [ERCP]	51.95.99 †↔	Ablation d'endoprothèse de voie biliaire, autre
51.10 †↔	Cholangiopancréatographie endoscopique rétrograde [ERCP]	51.97 †↔	Extraction percutanée (transhépatique) de calcul(s) biliaire(s)
51.11 †↔	Cholangiographie endoscopique rétrograde [ERC]	51.98.10 †↔	Autres interventions percutanées des voies biliaires, incision percutanée des voies biliaires
51.12 †↔	Biopsie percutanée de la vésicule ou des voies biliaires	51.98.12 †↔	Autres interventions percutanées des voies biliaires, insertion percutanée transhépatique de drain des voies biliaires
51.16.00 †↔	Cholangioscopie percutanée, SAP	51.99.90 †↔	Autre opération endoscopique des voies biliaires
51.16.10 †↔	Cholangioscopie percutanée transhépatique	51.99.91 †↔	Autre réparation des voies biliaires
51.16.99 †↔	Cholangioscopie percutanée, autre	51.99.99 †↔	Autre opération des voies biliaires, autre
51.82 †↔	Sphinctérotomie pancréatique	51.9A.00 †↔	Insertion ou remplacement de stent de voie biliaire, SAP
51.85 †↔	Sphinctérotomie et papillotomie, par voie endoscopique	51.9A.09 †↔	Insertion ou remplacement de stent de voie biliaire, autre
51.86 †↔	Insertion de sonde naso-biliaire de drainage, par endoscopie	51.9A.11 †↔	Insertion ou remplacement de stent non auto-expansible de voie biliaire, par voie transhépatique percutanée, 1 stent
51.87.00 †↔	Insertion ou remplacement de stent de voie biliaire, par endoscopie, SAP	51.9A.12 †↔	Insertion ou remplacement de stent non auto-expansible de voie biliaire, par voie transhépatique percutanée, 2 stents
51.87.09 †↔	Insertion ou remplacement de stent de voie biliaire, par endoscopie, autres	51.9A.21 †↔	Insertion ou remplacement de stent nu auto-expansible de voie biliaire, par voie transhépatique percutanée, 1 stent
51.87.10 †↔	Insertion ou remplacement de stent non auto-expansible de voie biliaire, par endoscopie, 1 stent	51.9A.22 †↔	Insertion ou remplacement de stent nu auto-expansible de voie biliaire, par voie transhépatique percutanée, 2 stents
51.87.13 †↔	Insertion ou remplacement de stent non auto-expansible de voie biliaire, par endoscopie, 2 stents et plus	51.9A.23 †↔	Insertion ou remplacement de stent nu auto-expansible de voie biliaire, par voie transhépatique percutanée, 3 stents
51.87.23 †↔	Insertion ou remplacement de stent nu auto-expansible de voie biliaire, par endoscopie, 1 stent		
51.87.24 †↔	Insertion ou remplacement de stent nu auto-expansible de voie biliaire, par endoscopie, 2 stents		
51.87.25 †↔	Insertion ou remplacement de stent nu auto-expansible de voie biliaire, par endoscopie, 3 stents		
51.87.26 †↔	Insertion ou remplacement de stent nu auto-expansible de voie biliaire, par endoscopie, 4 stents		

51.9A.24 †↔	Insertion ou remplacement de stent nu auto-expansible de voie biliaire, par voie transhépatique percutanée, 4 stents	52.09.21 †↔	Ponction transgastrique de (pseudo)kyste pancréatique, sous échographie
51.9A.25 †↔	Insertion ou remplacement de stent nu auto-expansible de voie biliaire, par voie transhépatique percutanée, 5 stents	52.09.22 †↔	Ponction transduodénale de (pseudo)kyste pancréatique, sous échographie
51.9A.26 †↔	Insertion ou remplacement de stent nu auto-expansible de voie biliaire, par voie transhépatique percutanée, 6 stents et plus	52.13 †↔	Pancréatographie rétrograde, par voie endoscopique [ERP]
51.9A.31 †↔	Insertion ou remplacement de stent imprégné auto-expansible de voie biliaire, par voie transhépatique percutanée, 1 stent	52.21 †↔	Excision ou destruction de lésion ou de tissu de canal pancréatique, par voie endoscopique
51.9A.32 †↔	Insertion ou remplacement de stent imprégné auto-expansible de voie biliaire, par voie transhépatique percutanée, 2 stents	52.22.11 †↔	Nécrosectomie transgastrique, par endoscopie
51.9A.33 †↔	Insertion ou remplacement de stent imprégné auto-expansible de voie biliaire, par voie transhépatique percutanée, 3 stents	52.22.12 †↔	Nécrosectomie transduodénale, par endoscopie
51.9A.34 †↔	Insertion ou remplacement de stent imprégné auto-expansible de voie biliaire, par voie transhépatique percutanée, 4 stents	52.93.00 †↔	Insertion ou remplacement de stent (prothèse) de canal pancréatique, par endoscopie, SAP
51.9A.35 †↔	Insertion ou remplacement de stent imprégné auto-expansible de voie biliaire, par voie transhépatique percutanée, 5 stents	52.93.10 †↔	Insertion ou remplacement de stent (prothèse) non auto-expansible de canal pancréatique, par endoscopie
51.9A.36 †↔	Insertion ou remplacement de stent imprégné auto-expansible de voie biliaire, par voie transhépatique percutanée, 6 stents et plus	52.93.20 †↔	Insertion ou remplacement de stent (prothèse) auto-expansible de canal pancréatique, par endoscopie
52.01.00 †↔	Drainage de kyste pancréatique par cathéter, SAP	52.93.99 †↔	Insertion ou remplacement de stent (prothèse) de canal pancréatique, par endoscopie, autres
52.01.11 †↔	Drainage transgastrique d'un kyste pancréatique, par endoscopie	52.94 †↔	Extraction de calcul du canal pancréatique, par voie endoscopique
52.01.21 †↔	Drainage transduodénal d'un kyste pancréatique, par endoscopie	52.97 †↔	Insertion de sonde de drainage naso-pancréatique, par voie endoscopique
52.01.99 †↔	Drainage de kyste pancréatique par cathéter, autre	52.98 †↔	Dilatation du canal pancréatique, par voie endoscopique
		97.56 †↔	Enlèvement de tube ou de drain pancréatique
		98.52 †↔	Lithotripsie par onde de choc extracorporelle de la vésicule biliaire et/ou de canal biliaire
		98.53 †↔	Lithotripsie par onde de choc extracorporelle [ESWL] du pancréas
		98.59 †↔	Lithotripsie par onde de choc extracorporelle d'autres sites

Procédure H41-4

51.64.11 †↔ Excision ou destruction endoscopique de tissu ou de lésion des voies biliaires ou du sphincter d'Oddi, thérapie photodynamique

Procédure H41-5

99.B7.14 †↔	Traitement complexe de médecine intensive, 361 à 552 points de dépense	99.B7.11 †↔	Traitement complexe de médecine intensive, 5521 à 7360 points de dépense
99.B7.15 †↔	Traitement complexe de médecine intensive, 553 à 828 points de dépense	99.B7.1J †↔	Traitement complexe de médecine intensive, 7361 à 9200 points de dépense
99.B7.16 †↔	Traitement complexe de médecine intensive, 829 à 1104 points de dépense	99.B7.1K †↔	Traitement complexe de médecine intensive, 9201 à 11040 points de dépense
99.B7.17 †↔	Traitement complexe de médecine intensive, 1105 à 1380 points de dépense	99.B7.1L †↔	Traitement complexe de médecine intensive, 11041 à 13800 points de dépense
99.B7.18 †↔	Traitement complexe de médecine intensive, 1381 à 1656 points de dépense	99.B7.1M †↔	Traitement complexe de médecine intensive, 13801 à 16560 points de dépense
99.B7.1A †↔	Traitement complexe de médecine intensive, 1657 à 1932 points de dépense	99.B7.1N †↔	Traitement complexe de médecine intensive, 16561 à 19320 points de dépense
99.B7.1B †↔	Traitement complexe de médecine intensive, 1933 à 2208 points de dépense	99.B7.1O †↔	Traitement complexe de médecine intensive, 19321 points de dépense et plus
99.B7.1C †↔	Traitement complexe de médecine intensive, 2209 à 2484 points de dépense	99.B7.21 †↔	Traitement complexe de médecine intensive chez l'enfant (procédure de base), 197 à 392 points de dépense
99.B7.1D †↔	Traitement complexe de médecine intensive, 2485 à 2760 points de dépense	99.B7.22 †↔	Traitement complexe de médecine intensive chez l'enfant (procédure de base), 393 à 588 points de dépense
99.B7.1E †↔	Traitement complexe de médecine intensive, 2761 à 3220 points de dépense	99.B7.23 †↔	Traitement complexe de médecine intensive chez l'enfant (procédure de base), 589 à 784 points de dépense
99.B7.1F †↔	Traitement complexe de médecine intensive, 3221 à 3680 points de dépense	99.B7.24 †↔	Traitement complexe de médecine intensive chez l'enfant (procédure de base), 785 à 980 points de dépense
99.B7.1G †↔	Traitement complexe de médecine intensive, 3681 à 4600 points de dépense		
99.B7.1H †↔	Traitement complexe de médecine intensive, 4601 à 5520 points de dépense		

99.B7.25 †↔	Traitement complexe de médecine intensive chez l'enfant (procédure de base), 981 à 1176 points de dépense	99.B8.1A †↔	Traitement complexe en U-IMC chez l'adulte, 1657 à 1932 points de dépense
99.B7.26 †↔	Traitement complexe de médecine intensive chez l'enfant (procédure de base), 1177 à 1470 points de dépense	99.B8.1B †↔	Traitement complexe en U-IMC chez l'adulte, 1933 à 2208 points de dépense
99.B7.27 †↔	Traitement complexe de médecine intensive chez l'enfant (procédure de base), 1471 à 1764 points de dépense	99.B8.1C †↔	Traitement complexe en U-IMC chez l'adulte, 2209 à 2484 points de dépense
99.B7.28 †↔	Traitement complexe de médecine intensive chez l'enfant (procédure de base), 1765 à 2058 points de dépense	99.B8.1D †↔	Traitement complexe en U-IMC chez l'adulte, 2485 à 2760 points de dépense
99.B7.2A †↔	Traitement complexe de médecine intensive chez l'enfant (procédure de base), 2059 à 2352 points de dépense	99.B8.1E †↔	Traitement complexe en U-IMC chez l'adulte, 2761 à 3220 points de dépense
99.B7.2B †↔	Traitement complexe de médecine intensive chez l'enfant (procédure de base), 2353 à 2646 points de dépense	99.B8.1F †↔	Traitement complexe en U-IMC chez l'adulte, 3221 à 3680 points de dépense
99.B7.2C †↔	Traitement complexe de médecine intensive chez l'enfant (procédure de base), 2647 à 2940 points de dépense	99.B8.1G †↔	Traitement complexe en U-IMC chez l'adulte, 3681 à 4600 points de dépense
99.B7.2D †↔	Traitement complexe de médecine intensive chez l'enfant (procédure de base), 2941 à 3430 points de dépense	99.B8.1H †↔	Traitement complexe en U-IMC chez l'adulte, 4601 à 5520 points de dépense
99.B7.2E †↔	Traitement complexe de médecine intensive chez l'enfant (procédure de base), 3431 à 3920 points de dépense	99.B8.1I †↔	Traitement complexe en U-IMC chez l'adulte, 5521 à 7360 points de dépense
99.B7.2F †↔	Traitement complexe de médecine intensive chez l'enfant (procédure de base), 3921 à 4410 points de dépense	99.B8.1J †↔	Traitement complexe en U-IMC chez l'adulte, 7361 à 9200 points de dépense
99.B7.2G †↔	Traitement complexe de médecine intensive chez l'enfant (procédure de base), 4411 à 4900 points de dépense	99.B8.1K †↔	Traitement complexe en U-IMC chez l'adulte, 9201 à 11040 points de dépense
99.B7.2H †↔	Traitement complexe de médecine intensive chez l'enfant (procédure de base), 4901 à 5880 points de dépense	99.B8.1L †↔	Traitement complexe en U-IMC chez l'adulte, 11041 à 13800 points de dépense
99.B7.2I †↔	Traitement complexe de médecine intensive chez l'enfant (procédure de base), 5881 à 6860 points de dépense	99.B8.1M †↔	Traitement complexe en U-IMC chez l'adulte, 13801 à 16560 points de dépense
99.B7.2J †↔	Traitement complexe de médecine intensive chez l'enfant (procédure de base), 6861 à 7840 points de dépense	99.B8.1N †↔	Traitement complexe en U-IMC chez l'adulte, 16561 à 19320 points de dépense
99.B7.2K †↔	Traitement complexe de médecine intensive chez l'enfant (procédure de base), 7841 à 9800 points de dépense	99.B8.1O †↔	Traitement complexe en U-IMC chez l'adulte, 19321 points de dépense et plus
99.B7.2L †↔	Traitement complexe de médecine intensive chez l'enfant (procédure de base), 9801 à 11760 points de dépense	99.B8.21 †↔	Traitement complexe en U-IMC chez l'enfant, 197 à 392 points de dépense
99.B7.2M †↔	Traitement complexe de médecine intensive chez l'enfant (procédure de base), 11761 à 13720 points de dépense	99.B8.22 †↔	Traitement complexe en U-IMC chez l'enfant, 393 à 588 points de dépense
99.B7.2N †↔	Traitement complexe de médecine intensive chez l'enfant (procédure de base), 13721 à 16660 points de dépense	99.B8.23 †↔	Traitement complexe en U-IMC chez l'enfant, 589 à 784 points de dépense
99.B7.2O †↔	Traitement complexe de médecine intensive chez l'enfant (procédure de base), 16661 à 19600 points de dépense	99.B8.24 †↔	Traitement complexe en U-IMC chez l'enfant, 785 à 980 points de dépense
99.B7.2P †↔	Traitement complexe de médecine intensive chez l'enfant (procédure de base), 19601 points de dépense et plus	99.B8.25 †↔	Traitement complexe en U-IMC chez l'enfant, 981 à 1176 points de dépense
99.B8.14 †↔	Traitement complexe en U-IMC chez l'adulte, 361 à 552 points de dépense	99.B8.26 †↔	Traitement complexe en U-IMC chez l'enfant, 1177 à 1470 points de dépense
99.B8.15 †↔	Traitement complexe en U-IMC chez l'adulte, 553 à 828 points de dépense	99.B8.27 †↔	Traitement complexe en U-IMC chez l'enfant, 1471 à 1764 points de dépense
99.B8.16 †↔	Traitement complexe en U-IMC chez l'adulte, 829 à 1104 points de dépense	99.B8.28 †↔	Traitement complexe en U-IMC chez l'enfant, 1765 à 2058 points de dépense
99.B8.17 †↔	Traitement complexe en U-IMC chez l'adulte, 1105 à 1380 points de dépense	99.B8.2A †↔	Traitement complexe en U-IMC chez l'enfant, 2059 à 2352 points de dépense
99.B8.18 †↔	Traitement complexe en U-IMC chez l'adulte, 1381 à 1656 points de dépense	99.B8.2B †↔	Traitement complexe en U-IMC chez l'enfant, 2353 à 2646 points de dépense
		99.B8.2C †↔	Traitement complexe en U-IMC chez l'enfant, 2647 à 2940 points de dépense
		99.B8.2D †↔	Traitement complexe en U-IMC chez l'enfant, 2941 à 3430 points de dépense
		99.B8.2E †↔	Traitement complexe en U-IMC chez l'enfant, 3431 à 3920 points de dépense
		99.B8.2F †↔	Traitement complexe en U-IMC chez l'enfant, 3921 à 4410 points de dépense
		99.B8.2G †↔	Traitement complexe en U-IMC chez l'enfant, 4411 à 4900 points de dépense
		99.B8.2H †↔	Traitement complexe en U-IMC chez l'enfant, 4901 à 5880 points de dépense
		99.B8.2I †↔	Traitement complexe en U-IMC chez l'enfant, 5881 à 6860 points de dépense
		99.B8.2J †↔	Traitement complexe en U-IMC chez l'enfant, 6861 à 7840 points de dépense
		99.B8.2K †↔	Traitement complexe en U-IMC chez l'enfant, 7841 à 9800 points de dépense
		99.B8.2L †↔	Traitement complexe en U-IMC chez l'enfant, 9801 à 11760 points de dépense

99.B8.2M ‡↔ Traitement complexe en U-IMC chez l'enfant, 11761 à 13720 points de dépense	99.B8.2O ‡↔ Traitement complexe en U-IMC chez l'enfant, 16661 à 19600 points de dépense
99.B8.2N ‡↔ Traitement complexe en U-IMC chez l'enfant, 13721 à 16660 points de dépense	99.B8.2P ‡↔ Traitement complexe en U-IMC chez l'enfant, 19601 points de dépense et plus

ADRG H60**Cirrhose hépatique et hépatites non infectieuses particulières ou interventions endoscopiques à l'œsophage ou traitement complexe du foie, à partir de 14 jours de traitement**

Diagnostic principal dans le tableau H60-1 ou Diagnostic principal dans le tableau H60-2 et Procédure dans le tableau H60-4 et diagnostic supplémentaire dans le tableau H60-3 ou Procédure dans le tableau H60-5

DRG H60A**Cirrhose hépatique et hépatites non infectieuses particulières ou interventions endoscopiques à l'œsophage, avec CC extrêmement sévères, plus d'un jour d'hospitalisation**

(Durée de séjour > 1 Tage) et (PCCL > 3)

DRG H60B**Cirrhose hépatique et hépatites non infectieuses particulières ou interventions endoscopiques à l'œsophage, plus d'un jour d'hospitalisation**

Durée de séjour > 1 Tage

DRG H60C**Cirrhose hépatique et hépatites non infectieuses particulières ou interventions endoscopiques à l'œsophage, plus d'un jour d'hospitalisation****Diagnostic H60-1**

K70.1	Hépatite alcoolique	K74.0	Fibrose hépatique
K70.2	Fibrose et sclérose alcooliques du foie	K74.2	Fibrose hépatique, avec sclérose hépatique
K70.3	Cirrhose alcoolique du foie	K74.3	Cirrhose biliaire primitive
K70.4	Insuffisance hépatique alcoolique	K74.4	Cirrhose biliaire secondaire
K70.9	Maladie alcoolique du foie, sans précision	K74.5	Cirrhose biliaire, sans précision
K71.7	Maladie toxique du foie avec fibrose et cirrhose du foie	K74.6	Cirrhoses du foie, autres et sans précision

Diagnostic H60-2

K70.0	Dégénérescence graisseuse alcoolique du foie	K73.9	Hépatite chronique, sans précision
K70.1	Hépatite alcoolique	K74.0	Fibrose hépatique
K70.2	Fibrose et sclérose alcooliques du foie	K74.1	Sclérose hépatique
K70.3	Cirrhose alcoolique du foie	K74.2	Fibrose hépatique, avec sclérose hépatique
K70.4	Insuffisance hépatique alcoolique	K74.3	Cirrhose biliaire primitive
K70.9	Maladie alcoolique du foie, sans précision	K74.4	Cirrhose biliaire secondaire
K71.0	Maladie toxique du foie avec cholestase	K74.5	Cirrhose biliaire, sans précision
K71.1	Maladie toxique du foie avec nécrose hépatique	K74.6	Cirrhoses du foie, autres et sans précision
K71.2	Maladie toxique du foie avec hépatite aiguë	K75.0	Abcès du foie
K71.3	Maladie toxique du foie avec hépatite chronique persistante	K75.1	Phlébite de la veine porte
K71.4	Maladie toxique du foie avec hépatite chronique lobulaire	K75.2	Hépatite réactive non spécifique
K71.5	Maladie toxique du foie avec hépatite chronique active	K75.3	Hépatite granulomateuse, non classée ailleurs
K71.6	Maladie toxique du foie avec hépatite, non classée ailleurs	K75.4	Hépatite auto-immune
K71.7	Maladie toxique du foie avec fibrose et cirrhose du foie	K75.8	Autres maladies inflammatoires précisées du foie
K71.80	Maladie toxique veino-occlusive du foie	K75.9	Maladie inflammatoire du foie, sans précision
K71.88	Maladie toxique du foie avec d'autres lésions du foie	K76.0	Dégénérescence graisseuse du foie, non classée ailleurs
K71.9	Maladie toxique du foie, sans précision	K76.1	Congestion passive chronique du foie
K72.1	Insuffisance hépatique chronique	K76.3	Infarctus hépatique
K72.9	Insuffisance hépatique, sans précision	K76.4	Péliohe hépatique
K73.0	Hépatite chronique persistante, non classée ailleurs	K76.5	Maladie veino-occlusive du foie
K73.1	Hépatite chronique lobulaire, non classée ailleurs	K76.6	Hypertension portale
K73.2	Hépatite chronique active, non classée ailleurs	K76.7	Syndrome hépato-rénal
K73.8	Autres hépatites chroniques, non classées ailleurs	K76.8	Autres maladies précisées du foie
		K76.9	Maladie du foie, sans précision
		R16.2	Hépatomégalie avec splénomégalie, non classées ailleurs

Diagnostic H60-3

185.0	Varices œsophagiennes hémorragiques	198.3	Varices œsophagiennes et gastriques au cours de maladies classées dans d'autres chapitres, avec mention d'hémorragie
-------	-------------------------------------	-------	--

Procédure H60-4

42.33.10 †↔	Résection muqueuse de l'œsophage par endoscopie	42.81.11 †↔	Insertion et remplacement de deux prothèses non auto-expansibles (tubes permanents) dans l'œsophage, par endoscopie
42.33.11 †↔	Dissection sous-muqueuse de l'œsophage par endoscopie	42.81.12 †↔	Insertion et remplacement de plus de deux prothèses non auto-expansibles (tubes permanents) dans l'œsophage, par endoscopie
42.33.20 †↔	Excision ou destruction endoscopique de lésion ou de tissu de l'œsophage, par électroablation, thermoablation ou cryoablation	42.81.40 †↔	Insertion et remplacement de prothèse auto-expansible (tube permanent) dans l'œsophage, par endoscopie
42.33.21 †↔	Excision ou destruction endoscopique de lésion ou de tissu de l'œsophage, thérapie photodynamique	42.81.41 †↔	Insertion et remplacement de deux prothèses auto-expansibles (tubes permanents) dans l'œsophage, par endoscopie
42.33.22 †↔	Excision ou destruction endoscopique de lésion ou de tissu de l'œsophage, au laser	42.81.99 †↔	Insertion d'un tube permanent dans l'œsophage, autre
42.33.23 †↔	Excision ou destruction endoscopique de lésion ou de tissu de l'œsophage, par radiofréquence	42.88.10 †↔	Enlèvement de prothèse de l'œsophage, par endoscopie
42.33.29 †↔	Excision ou destruction endoscopique de lésion ou de tissu de l'œsophage, autre technique	42.99.20 †↔	Autre opération de l'œsophage, procédure anti-reflux sur l'œsophage, par endoscopie
42.33.30 †↔	Insertion d'applicateur radioactif dans l'œsophage, par endoscopie	42.99.41 †↔	Ligature par anse largable et clipping œsophagien, par endoscopie
42.7X.10 †↔	Œsophagomyotomie, par endoscopie		
42.7X.20 †↔	Œsophagomyotomie pharyngo-cervicale, par endoscopie		
42.7X.30 †↔	Œsophago-gastromyotomie endoscopique		
42.81.00 †↔	Insertion d'un tube permanent dans l'œsophage, SAP		
42.81.10 †↔	Insertion et remplacement de prothèse non auto-expansible (tube permanent) dans l'œsophage, par endoscopie		

Procédure H60-5

50.92 †↔	Assistance hépatique extracorporelle	99.B1.1E †↔	Traitement complexe du foie, au moins 49 à 55 jours de traitement
99.B1.18 †↔	Traitement complexe du foie, au moins 14 à 20 jours de traitement	99.B1.1F †↔	Traitement complexe du foie, au moins 56 à 83 jours de traitement
99.B1.1A †↔	Traitement complexe du foie, au moins 21 à 27 jours de traitement	99.B1.1G †↔	Traitement complexe du foie, au moins 84 à 111 jours de traitement
99.B1.1B †↔	Traitement complexe du foie, au moins 28 à 34 jours de traitement	99.B1.1H †↔	Traitement complexe de foie, 112 jours de traitement et plus
99.B1.1C †↔	Traitement complexe du foie, au moins 35 à 41 jours de traitement		
99.B1.1D †↔	Traitement complexe du foie, au moins 42 à 48 jours de traitement		

ADRG H61**Néoplasme malin du système hépatobiliaire et du pancréas ou séjour dévaluation avant transplantation hépatique**

Diagnostic principal dans le tableau H61-1 ou (Diagnostic principal dans le tableau H61-2 et Durée de séjour > 1 Tage et PCCL > 3) ou Procédure dans le tableau H61-3

DRG H61A**Néoplasme malin du système hépatobiliaire et du pancréas, plus d'un jour d'hospitalisation avec CC extrêmement sévères ou séjour dévaluation avant transplantation hépatique**

Durée de séjour > 1 Tage et PCCL > 3 ou Procédure dans le tableau H61-3

DRG H61B**Néoplasme malin du système hépatobiliaire et du pancréas****Diagnostic H61-1**

C22.0	Carcinome hépatocellulaire	C25.2	Tumeur maligne: Queue du pancréas
C22.1	Carcinome du canal biliaire intrahépatique	C25.3	Tumeur maligne: Canal pancréatique
C22.2	Hépatoblastome	C25.4	Tumeur maligne: Pancréas endocrine
C22.3	Angiosarcome du foie	C25.7	Tumeur maligne: Autres parties du pancréas
C22.4	Autres sarcomes du foie	C25.8	Tumeur maligne: Lésion à localisations contiguës du pancréas
C22.7	Autres carcinomes du foie précisés	C25.9	Tumeur maligne: Pancréas, sans précision
C22.9	Tumeur maligne: Foie, sans précision	C78.7	Tumeur maligne secondaire du foie et des voies biliaires intrahépatiques
C23	Tumeur maligne de la vésicule biliaire	D01.5	Carcinoma in situ: Foie, vésicule et voies biliaires
C24.0	Tumeur maligne: Canal biliaire extra-hépatique	D37.6	Tumeurs à évolution imprévisible ou inconnue: Foie, vésicule et voies biliaires
C24.1	Tumeur maligne: Ampoule de Vater	D37.70	Tumeur de la cavité buccale et des organes digestifs à évolution imprévisible ou inconnue: Pancréas
C24.8	Tumeur maligne: Lésion à localisations contiguës des voies biliaires		
C24.9	Tumeur maligne: Voies biliaires, sans précision		
C25.0	Tumeur maligne: Tête du pancréas		
C25.1	Tumeur maligne: Corps du pancréas		

Diagnostic H61-2

C22.0	Carcinome hépatocellulaire	C25.0	Tumeur maligne: Tête du pancréas
C22.1	Carcinome du canal biliaire intrahépatique	C25.1	Tumeur maligne: Corps du pancréas
C22.2	Hépatoblastome	C25.2	Tumeur maligne: Queue du pancréas
C22.3	Angiosarcome du foie	C25.3	Tumeur maligne: Canal pancréatique
C22.4	Autres sarcomes du foie	C25.4	Tumeur maligne: Pancréas endocrine
C22.7	Autres carcinomes du foie précisés	C25.7	Tumeur maligne: Autres parties du pancréas
C22.9	Tumeur maligne: Foie, sans précision	C25.8	Tumeur maligne: Lésion à localisations contiguës du pancréas
C23	Tumeur maligne de la vésicule biliaire	C25.9	Tumeur maligne: Pancréas, sans précision
C24.0	Tumeur maligne: Canal biliaire extra-hépatique	D01.5	Carcinoma in situ: Foie, vésicule et voies biliaires
C24.1	Tumeur maligne: Ampoule de Vater	D37.6	Tumeurs à évolution imprévisible ou inconnue: Foie, vésicule et voies biliaires
C24.8	Tumeur maligne: Lésion à localisations contiguës des voies biliaires		
C24.9	Tumeur maligne: Voies biliaires, sans précision		

Procédure H61-3

54.93 ‡↔	Création d'une fistule cutanéopéritonéale	89.07.34 ‡↔	Évaluation complète, avec inscription du patient sur une liste d'attente pour greffe de foie
89.07.14 ‡↔	Évaluation complète, sans inscription du patient sur une liste d'attente pour greffe de foie		

ADRG H62**Affections du pancréas sauf néoplasme malin**

Diagnostic principal dans le tableau H62-1

DRG H62A**Affections du pancréas sauf néoplasme malin avec CC extrêmement sévères et plus d'un jour d'hospitalisation**

Durée de séjour > 1 Tage et PCCL > 3

DRG H62B**Affections du pancréas sauf néoplasme malin****Diagnostic H62-1**

B26.3	Pancréatite ourlienne {K87.1}	K85.11	Pancréatite aiguë d'origine biliaire: Avec complication d'organe - organique
D13.6	Tumeur bénigne: Pancréas	K85.20	Pancréatite aiguë alcoolique: Sans indication de complication d'organe - organique
D13.7	Tumeur bénigne: Pancréas endocrine	K85.21	Pancréatite aiguë alcoolique: Avec complication d'organe - organique
K85.00	Pancréatite aiguë idiopathique: Sans indication de complication d'organe - organique	K85.30	Pancréatite aiguë médicamenteuse: Sans indication de complication d'organe - organique
K85.01	Pancréatite aiguë idiopathique: Avec complication d'organe - organique	K85.31	Pancréatite aiguë médicamenteuse: Avec complication d'organe - organique
K85.10	Pancréatite aiguë d'origine biliaire: Sans indication de complication d'organe - organique		

K85.80	Autres pancréatites aiguës: Sans indication de complication d'organe - organique	Q45.0	Agénésie, aplasie et hypoplasie du pancréas
K85.81	Autres pancréatites aiguës: Avec complication d'organe - organique	Q45.1	Pancréas annulaire
K85.90	Pancréatite aiguë, sans précision: Sans indication de complication d'organe - organique	Q45.2	Kyste pancréatique congénital
K85.91	Pancréatite aiguë, sans précision: Avec complication d'organe - organique	Q45.3	Autres malformations congénitales du pancréas et du canal pancréatique
K86.0	Pancréatite chronique alcoolique	S36.20	Lésion traumatique du pancréas: Partie non précisée
K86.1	Autres pancréatites chroniques	S36.21	Lésion traumatique du pancréas: Tête
K86.2	Kyste du pancréas	S36.22	Lésion traumatique du pancréas: Corps
K86.3	Pseudokyste du pancréas	S36.23	Lésion traumatique du pancréas: Queue
K86.8	Autres maladies précisées du pancréas	S36.29	Lésion traumatique du pancréas: Autres parties et parties multiples
K86.9	Maladie du pancréas, sans précision	T86.82	Echec et rejet d'autres organes et tissus greffés: Greffe de pancréas

ADRG H63**Affections du foie sauf néoformation maligne, cirrhose hépatique et hépatites non infectieuses particulières ou séjour déévaluation avant transplantation hépatique**

Diagnostic principal dans le tableau H63-1 ou Procédure dans le tableau H63-3

DRG H63A**Affections du foie sauf néoformation maligne, cirrhose hépatique et hépatites non infectieuses particulières ou séjour d'évaluation avant transplantation hépatique avec CC extrêmement sévères ou procédure de complication, et diagnostic complexe, plus d'un jour d'hospitalisation**

((PCCL > 3 ou Procédures de complication) et Durée de séjour > 1 Tage) et (au moins un(e) Diagnostic dans le tableau H63-2)

DRG H63B**Affections du foie sauf néoformation maligne, cirrhose hépatique et hépatites non infectieuses particulières ou séjour d'évaluation avant transplantation hépatique avec CC extrêmement sévères ou procédure de complication, plus d'un jour d'hospitalisation**

(PCCL > 3 ou Procédures de complication) et Durée de séjour > 1 Tage

DRG H63C**Affections du foie sauf néoformation maligne, cirrhose hépatique et hépatites non infectieuses particulières ou séjour d'évaluation avant transplantation hépatique, âge < 16 ans**

Äge < 16 Jahre

DRG H63D**Affections du foie sauf néoformation maligne, cirrhose hépatique et hépatites non infectieuses particulières ou séjour d'évaluation avant transplantation hépatique, âge > 15 ans****Diagnostic H63-1**

A06.4	Abcès amibien du foie {K77.0}	B18.2	Hépatite virale chronique C
B15.0	Hépatite A avec coma hépatique	B18.8	Autres hépatites virales chroniques
B15.9	Hépatite A sans coma hépatique	B18.9	Hépatite virale chronique, sans précision
B16.0	Hépatite aiguë B avec agent delta, avec coma hépatique	B19.0	Hépatite virale, sans précision, avec coma hépatique
B16.1	Hépatite aiguë B avec agent delta, sans coma hépatique	B19.9	Hépatite virale, sans précision, sans coma hépatique
B16.2	Hépatite aiguë B sans agent delta, avec coma hépatique	B58.1	Hépatite à Toxoplasma {K77.0}
B16.9	Hépatite aiguë B, sans agent delta et sans coma hépatique	B65.1	Schistosomiase due à Schistosoma mansoni [schistosomiase intestinale]
B17.0	(Sur)infection aiguë par agent delta d'un sujet porteur de l'hépatite B	B66.0	Opisthorchiase
B17.1	Hépatite aiguë C	B66.1	Clonorchiasse
B17.2	Hépatite aiguë E	B66.3	Fasciolase
B17.8	Autres hépatites virales aiguës précisées	B66.5	Fasciolopsiase
B17.9	Hépatite virale aiguë, sans précision	B67.0	Infection hépatique à Echinococcus granulosus [echinococcose kystique]
B18.0	Hépatite virale chronique B avec agent delta	B67.5	Infection hépatique à Echinococcus multilocularis [échinococcose alvéolaire]
B18.1	Hépatite virale chronique B sans agent delta	B67.8	Infection hépatique à Echinococcus, sans précision
		D13.4	Tumeur bénigne: Foie

D13.5	Tumeur bénigne: Voies biliaires extra-hépatiques et vésicule biliaire	K76.6	Hypertension portale
D18.03	Hémangiome: Système hépatobiliaire et pancréas	K76.7	Syndrome hépato-rénal
E80.4	Syndrome de Gilbert Meulengracht	K76.8	Autres maladies précisées du foie
E80.5	Maladie de Crigler et Najjar	K76.9	Maladie du foie, sans précision
E80.6	Autres anomalies du métabolisme de la bilirubine	P35.3	Hépatite virale congénitale
E80.7	Anomalie du métabolisme de la bilirubine, sans précision	P59.1	Syndrome de la "bile épaisse"
I81	Thrombose de la veine porte	P59.2	Ictère néonatal dû à des lésions hépatocellulaires, autres et sans précision
I82.0	Syndrome de Budd-Chiari	P59.3	Ictère néonatal dû à des inhibiteurs de la lactation
K70.0	Dégénérescence graisseuse alcoolique du foie	Q44.0	Agénésie, aplasie et hypoplasie de la vésicule biliaire
K71.0	Maladie toxique du foie avec cholestase	Q44.1	Autres malformations congénitales de la vésicule biliaire
K71.1	Maladie toxique du foie avec nécrose hépatique	Q44.4	Kyste du cholédoque
K71.2	Maladie toxique du foie avec hépatite aiguë	Q44.5	Autres malformations congénitales des voies biliaires
K71.3	Maladie toxique du foie avec hépatite chronique persistante	Q44.6	Maladie kystique du foie
K71.4	Maladie toxique du foie avec hépatite chronique lobulaire	Q44.7	Autres malformations congénitales du foie
K71.5	Maladie toxique du foie avec hépatite chronique active	R16.0	Hépatomégalie, non classée ailleurs
K71.6	Maladie toxique du foie avec hépatite, non classée ailleurs	R16.2	Hépatomégalie avec splénomégalie, non classées ailleurs
K71.80	Maladie toxique veino-occlusive du foie	R17	Ictère, sans précision
K71.88	Maladie toxique du foie avec d'autres lésions du foie	R82.2	Biliurie
K71.9	Maladie toxique du foie, sans précision	R94.5	Résultats anormaux d'explorations fonctionnelles hépatiques
K72.0	Insuffisance hépatique aiguë et subaiguë	S36.10	Lésion du foie, SAI
K72.1	Insuffisance hépatique chronique	S36.11	Contusion et hématome du foie
K72.9	Insuffisance hépatique, sans précision	S36.12	Déchirure hépatique, SAI
K73.0	Hépatite chronique persistante, non classée ailleurs	S36.13	Déchirure minime hépatique
K73.1	Hépatite chronique lobulaire, non classée ailleurs	S36.14	Déchirure hépatique modérée
K73.2	Hépatite chronique active, non classée ailleurs	S36.15	Déchirure hépatique majeure
K73.8	Autres hépatites chroniques, non classées ailleurs	S36.16	Autre lésion du foie
K73.9	Hépatite chronique, sans précision	T86.40	Détérioration fonctionnelle aiguë d'une greffe de foie
K74.1	Sclérose hépatique	T86.41	Détérioration fonctionnelle chronique d'une greffe de foie
K75.0	Abcès du foie	T86.49	Autre trouble fonctionnel, échec et rejet non précisé d'une greffe de foie
K75.1	Phlébite de la veine porte	Z22.5	Sujet porteur d'hépatite virale
K75.2	Hépatite réactive non spécifique	Z22.6	Sujet porteur d'une infection à virus lymphotrope des lymphocytes T humains de type 1 [HTLV-1]
K75.3	Hépatite granulomateuse, non classée ailleurs	Z94.4	Status post greffe de foie
K75.4	Hépatite auto-immune	Z94.80	Etat consécutif à une transplantation de cellules-souches hématopoïétique sans immunosuppression actuelle
K75.8	Autres maladies inflammatoires précisées du foie	Z94.81	Etat consécutif à une transplantation de cellules-souches hématopoïétique avec immunosuppression actuelle
K75.9	Maladie inflammatoire du foie, sans précision	Z94.88	Etat consécutif à la transplantation d'autres organes ou tissus
K76.0	Dégénérescence graisseuse du foie, non classée ailleurs		
K76.1	Congestion passive chronique du foie		
K76.2	Nécrose hémorragique centrale du foie		
K76.3	Infarctus hépatique		
K76.4	Pélioze hépatique		
K76.5	Maladie veino-occlusive du foie		

Diagnostic H63-2

A02.1	Septicémie à Salmonella	A41.4	Septicémie à micro-organismes anaérobies
A20.7	Peste septicémique	A41.51	Septicémie: escherichia coli [E. coli]
A22.7	Septicémie charbonneuse	A41.52	Septicémie: pseudomonas
A26.7	Septicémie à Erysipelothrix	A41.58	Septicémie: autres micro-organismes Gram négatif
A32.7	Septicémie listérienne	A41.8	Autres septicémies précisées
A39.1	Syndrome de Waterhouse-Friderichsen {E35.1}	A42.7	Septicémie actinomycosique
A39.2	Méningococcémie aiguë	B37.7	Septicémie à Candida
A39.3	Méningococcémie chronique	D65.0	Afibrinogénémie acquise
A39.4	Méningococcémie, sans précision	D65.1	Coagulation intravasculaire disséminée
A40.0	Septicémie à streptocoques, groupe A	D65.2	Hémorragie fibrinolytique acquise
A40.1	Septicémie à streptocoques, groupe B	D66	Carence héréditaire en facteur VIII
A40.2	Septicémie à streptocoques, groupe D, et entérocoques	D67	Carence héréditaire en facteur IX
A40.3	Septicémie à Streptococcus pneumoniae	D68.00	Maladie de von Willebrand, héréditaire
A40.8	Autres septicémies à streptocoques	D68.01	Maladie de von Willebrand, acquise
A41.0	Septicémie à staphylocoques dorés	D68.09	Maladie de von Willebrand, sans précision
A41.1	Septicémie à d'autres staphylocoques précisés	D68.1	Carence héréditaire en facteur XI
A41.2	Septicémie à staphylocoques non précisés	D68.20	Carence héréditaire en facteur I
A41.3	Septicémie à Haemophilus influenzae	D68.21	Carence héréditaire en facteur II
		D68.22	Carence héréditaire en facteur V

D68.23	Carence héréditaire en facteur VII	D69.41	Autres thrombopénies primaires, non qualifiées de réfractaires aux transfusions
D68.24	Carence héréditaire en facteur X	D69.52	Thrombopénie induite par l'héparine de type I
D68.25	Carence héréditaire en facteur XII	D69.53	Thrombopénie induite par l'héparine de type II
D68.26	Carence héréditaire en facteur XIII	D69.57	Autres thrombopénies secondaires, qualifiées de réfractaires aux transfusions
D68.28	Carence héréditaire d'autres facteurs de coagulation	D69.58	Autres thrombopénies secondaires, non qualifiées de réfractaires aux transfusions
D68.31	Troubles hémorragiques dus à l'augmentation d'anticorps anti-facteur VIII	D82.0	Syndrome de Wiskott-Aldrich
D68.32	Troubles hémorragiques dus à l'augmentation d'anticorps dirigés contre d'autres facteurs de coagulation	M31.1	Microangiopathie thrombotique
D68.38	Autres troubles hémorragiques dus à l'augmentation d'autres anticorps non précisés	P53	Maladie hémorragique du fœtus et du nouveau-né
D68.4	Carence acquise en facteur de coagulation	P60	Coagulation intravasculaire disséminée chez le fœtus et le nouveau-né
D68.5	Thrombophilie primaire	P61.0	Thrombopénie néonatale transitoire
D69.1	Modifications qualitatives des plaquettes	R57.2	Choc septique
D69.3	Purpura thrombopénique idiopathique		
D69.40	Autres thrombopénies primaires, qualifiées de réfractaires aux transfusions		

Procédure H63-3

54.93 ‡↔	Création d'une fistule cutanéopéritonéale	89.07.34 ‡↔	Évaluation complète, avec inscription du patient sur une liste d'attente pour greffe de foie
89.07.14 ‡↔	Évaluation complète, sans inscription du patient sur une liste d'attente pour greffe de foie		

ADRG H64

Affections de la vésicule biliaire et des voies biliaires

Diagnostic principal dans le tableau H64-1

DRG H64A

Affections de la vésicule biliaire et des voies biliaires avec CC extrêmement sévères ou procédure de complication

PCCL > 3 ou Procédures de complication

DRG H64B

Affections de la vésicule biliaire et des voies biliaires

Diagnostic H64-1

K80.00	Calcul de la vésicule biliaire avec cholécystite aiguë: Sans indication d'obstruction des voies biliaires	K81.0	Cholécystite aiguë
K80.01	Calcul de la vésicule biliaire avec cholécystite aiguë: Avec obstruction des voies biliaires	K81.1	Cholécystite chronique
K80.10	Calcul de la vésicule biliaire avec une autre forme de cholécystite: Sans indication d'obstruction des voies biliaires	K81.8	Autres cholécystites
K80.11	Calcul de la vésicule biliaire avec une autre forme de cholécystite: Avec obstruction des voies biliaires	K81.9	Cholécystite, sans précision
K80.20	Calcul de la vésicule biliaire sans cholécystite: Sans indication d'obstruction des voies biliaires	K82.0	Occlusion de la vésicule biliaire
K80.21	Calcul de la vésicule biliaire sans cholécystite: Avec obstruction des voies biliaires	K82.1	Hydrocholécyste
K80.30	Calcul des canaux biliaires avec angiocholite: Sans indication d'obstruction des voies biliaires	K82.2	Perforation de la vésicule biliaire
K80.31	Calcul des canaux biliaires avec angiocholite: Avec obstruction des voies biliaires	K82.3	Fistule de la vésicule biliaire
K80.40	Calcul des canaux biliaires avec cholécystite: Sans indication d'obstruction des voies biliaires	K82.4	Choléstérolose de la vésicule biliaire
K80.41	Calcul des canaux biliaires avec cholécystite: Avec obstruction des voies biliaires	K82.8	Autres maladies précisées de la vésicule biliaire
K80.50	Calcul des canaux biliaires sans angiocholite ni cholécystite: Sans indication d'obstruction des voies biliaires	K82.9	Maladie de la vésicule biliaire, sans précision
K80.51	Calcul des canaux biliaires sans angiocholite ni cholécystite: Avec obstruction des voies biliaires	K83.0	Angiocholite [cholangite]
K80.80	Autres cholélithiases: Sans indication d'obstruction des voies biliaires	K83.1	Obstruction des voies biliaires
K80.81	Autres cholélithiases: Avec obstruction des voies biliaires	K83.2	Perforation des voies biliaires
		K83.3	Fistule des voies biliaires
		K83.4	Spasme du sphincter d'Oddi
		K83.5	Kyste biliaire
		K83.8	Autres maladies précisées des voies biliaires
		K83.9	Maladie des voies biliaires, sans précision
		K91.5	Syndrome post-cholécystectomie
		Q44.2	Atrésie des voies biliaires
		Q44.3	Sténose et rétrécissement congénitaux des voies biliaires
		R93.2	Résultats anormaux d'imagerie diagnostique du foie et des voies biliaires
		S36.17	Lésion traumatique: vésicule biliaire
		S36.18	Lésion traumatique: canal biliaire

ADRG H87**Maladies et troubles du système hépatobiliaire et du pancréas, traitement complexe de soins intensifs/traitement complexe en unité de soins intermédiaires > 196/119 points ou traitement complexe du foie à partir de 7 jours de traitement**

Au moins un(e) Procédure dans le tableau H87-1 ou Procédure dans le tableau H87-2

DRG H87A**Maladies et troubles du système hépatobiliaire et du pancréas, traitement complexe de soins intensifs/traitement complexe en unité de soins intermédiaires > 196/184 points**

Au moins un(e) Procédure dans le tableau H87-3

DRG H87B**Maladies et troubles du système hépatobiliaire et du pancréas, traitement complexe de soins intensifs/traitement complexe en unité de soins intermédiaires > 119 à 184 points ou traitement complexe du foie à partir de 7 jours de traitement****Procédure H87-1**

99.B7.12 †↔	Traitement complexe de médecine intensive, 120 à 184 points de dépense	99.B7.22 †↔	Traitement complexe de médecine intensive chez l'enfant (procédure de base), 393 à 588 points de dépense
99.B7.13 †↔	Traitement complexe de médecine intensive, 185 à 360 points de dépense	99.B7.23 †↔	Traitement complexe de médecine intensive chez l'enfant (procédure de base), 589 à 784 points de dépense
99.B7.14 †↔	Traitement complexe de médecine intensive, 361 à 552 points de dépense	99.B7.24 †↔	Traitement complexe de médecine intensive chez l'enfant (procédure de base), 785 à 980 points de dépense
99.B7.15 †↔	Traitement complexe de médecine intensive, 553 à 828 points de dépense	99.B7.25 †↔	Traitement complexe de médecine intensive chez l'enfant (procédure de base), 981 à 1176 points de dépense
99.B7.16 †↔	Traitement complexe de médecine intensive, 829 à 1104 points de dépense	99.B7.26 †↔	Traitement complexe de médecine intensive chez l'enfant (procédure de base), 1177 à 1470 points de dépense
99.B7.17 †↔	Traitement complexe de médecine intensive, 1105 à 1380 points de dépense	99.B7.27 †↔	Traitement complexe de médecine intensive chez l'enfant (procédure de base), 1471 à 1764 points de dépense
99.B7.18 †↔	Traitement complexe de médecine intensive, 1381 à 1656 points de dépense	99.B7.28 †↔	Traitement complexe de médecine intensive chez l'enfant (procédure de base), 1765 à 2058 points de dépense
99.B7.1A †↔	Traitement complexe de médecine intensive, 1657 à 1932 points de dépense	99.B7.2A †↔	Traitement complexe de médecine intensive chez l'enfant (procédure de base), 2059 à 2352 points de dépense
99.B7.1B †↔	Traitement complexe de médecine intensive, 1933 à 2208 points de dépense	99.B7.2B †↔	Traitement complexe de médecine intensive chez l'enfant (procédure de base), 2353 à 2646 points de dépense
99.B7.1C †↔	Traitement complexe de médecine intensive, 2209 à 2484 points de dépense	99.B7.2C †↔	Traitement complexe de médecine intensive chez l'enfant (procédure de base), 2647 à 2940 points de dépense
99.B7.1D †↔	Traitement complexe de médecine intensive, 2485 à 2760 points de dépense	99.B7.2D †↔	Traitement complexe de médecine intensive chez l'enfant (procédure de base), 2941 à 3430 points de dépense
99.B7.1E †↔	Traitement complexe de médecine intensive, 2761 à 3220 points de dépense	99.B7.2E †↔	Traitement complexe de médecine intensive chez l'enfant (procédure de base), 3431 à 3920 points de dépense
99.B7.1F †↔	Traitement complexe de médecine intensive, 3221 à 3680 points de dépense	99.B7.2F †↔	Traitement complexe de médecine intensive chez l'enfant (procédure de base), 3921 à 4410 points de dépense
99.B7.1G †↔	Traitement complexe de médecine intensive, 3681 à 4600 points de dépense	99.B7.2G †↔	Traitement complexe de médecine intensive chez l'enfant (procédure de base), 4411 à 4900 points de dépense
99.B7.1H †↔	Traitement complexe de médecine intensive, 4601 à 5520 points de dépense	99.B7.2H †↔	Traitement complexe de médecine intensive chez l'enfant (procédure de base), 4901 à 5880 points de dépense
99.B7.1I †↔	Traitement complexe de médecine intensive, 5521 à 7360 points de dépense	99.B7.2I †↔	Traitement complexe de médecine intensive chez l'enfant (procédure de base), 5881 à 6860 points de dépense
99.B7.1J †↔	Traitement complexe de médecine intensive, 7361 à 9200 points de dépense		
99.B7.1K †↔	Traitement complexe de médecine intensive, 9201 à 11040 points de dépense		
99.B7.1L †↔	Traitement complexe de médecine intensive, 11041 à 13800 points de dépense		
99.B7.1M †↔	Traitement complexe de médecine intensive, 13801 à 16560 points de dépense		
99.B7.1N †↔	Traitement complexe de médecine intensive, 16561 à 19320 points de dépense		
99.B7.1O †↔	Traitement complexe de médecine intensive, 19321 points de dépense et plus		
99.B7.21 †↔	Traitement complexe de médecine intensive chez l'enfant (procédure de base), 197 à 392 points de dépense		

- 99.B7.2J †↔ Traitement complexe de médecine intensive chez l'enfant (procédure de base), 6861 à 7840 points de dépense
- 99.B7.2K †↔ Traitement complexe de médecine intensive chez l'enfant (procédure de base), 7841 à 9800 points de dépense
- 99.B7.2L †↔ Traitement complexe de médecine intensive chez l'enfant (procédure de base), 9801 à 11760 points de dépense
- 99.B7.2M †↔ Traitement complexe de médecine intensive chez l'enfant (procédure de base), 11761 à 13720 points de dépense
- 99.B7.2N †↔ Traitement complexe de médecine intensive chez l'enfant (procédure de base), 13721 à 16660 points de dépense
- 99.B7.2O †↔ Traitement complexe de médecine intensive chez l'enfant (procédure de base), 16661 à 19600 points de dépense
- 99.B7.2P †↔ Traitement complexe de médecine intensive chez l'enfant (procédure de base), 19601 points de dépense et plus
- 99.B8.12 †↔ Traitement complexe en U-IMC chez l'adulte, 120 à 184 points de dépense
- 99.B8.13 †↔ Traitement complexe en U-IMC chez l'adulte, 185 à 360 points de dépense
- 99.B8.14 †↔ Traitement complexe en U-IMC chez l'adulte, 361 à 552 points de dépense
- 99.B8.15 †↔ Traitement complexe en U-IMC chez l'adulte, 553 à 828 points de dépense
- 99.B8.16 †↔ Traitement complexe en U-IMC chez l'adulte, 829 à 1104 points de dépense
- 99.B8.17 †↔ Traitement complexe en U-IMC chez l'adulte, 1105 à 1380 points de dépense
- 99.B8.18 †↔ Traitement complexe en U-IMC chez l'adulte, 1381 à 1656 points de dépense
- 99.B8.1A †↔ Traitement complexe en U-IMC chez l'adulte, 1657 à 1932 points de dépense
- 99.B8.1B †↔ Traitement complexe en U-IMC chez l'adulte, 1933 à 2208 points de dépense
- 99.B8.1C †↔ Traitement complexe en U-IMC chez l'adulte, 2209 à 2484 points de dépense
- 99.B8.1D †↔ Traitement complexe en U-IMC chez l'adulte, 2485 à 2760 points de dépense
- 99.B8.1E †↔ Traitement complexe en U-IMC chez l'adulte, 2761 à 3220 points de dépense
- 99.B8.1F †↔ Traitement complexe en U-IMC chez l'adulte, 3221 à 3680 points de dépense
- 99.B8.1G †↔ Traitement complexe en U-IMC chez l'adulte, 3681 à 4600 points de dépense
- 99.B8.1H †↔ Traitement complexe en U-IMC chez l'adulte, 4601 à 5520 points de dépense
- 99.B8.1I †↔ Traitement complexe en U-IMC chez l'adulte, 5521 à 7360 points de dépense
- 99.B8.1J †↔ Traitement complexe en U-IMC chez l'adulte, 7361 à 9200 points de dépense
- 99.B8.1K †↔ Traitement complexe en U-IMC chez l'adulte, 9201 à 11040 points de dépense
- 99.B8.1L †↔ Traitement complexe en U-IMC chez l'adulte, 11041 à 13800 points de dépense
- 99.B8.1M †↔ Traitement complexe en U-IMC chez l'adulte, 13801 à 16560 points de dépense
- 99.B8.1N †↔ Traitement complexe en U-IMC chez l'adulte, 16561 à 19320 points de dépense
- 99.B8.1O †↔ Traitement complexe en U-IMC chez l'adulte, 19321 points de dépense et plus
- 99.B8.21 †↔ Traitement complexe en U-IMC chez l'enfant, 197 à 392 points de dépense
- 99.B8.22 †↔ Traitement complexe en U-IMC chez l'enfant, 393 à 588 points de dépense
- 99.B8.23 †↔ Traitement complexe en U-IMC chez l'enfant, 589 à 784 points de dépense
- 99.B8.24 †↔ Traitement complexe en U-IMC chez l'enfant, 785 à 980 points de dépense
- 99.B8.25 †↔ Traitement complexe en U-IMC chez l'enfant, 981 à 1176 points de dépense
- 99.B8.26 †↔ Traitement complexe en U-IMC chez l'enfant, 1177 à 1470 points de dépense
- 99.B8.27 †↔ Traitement complexe en U-IMC chez l'enfant, 1471 à 1764 points de dépense
- 99.B8.28 †↔ Traitement complexe en U-IMC chez l'enfant, 1765 à 2058 points de dépense
- 99.B8.2A †↔ Traitement complexe en U-IMC chez l'enfant, 2059 à 2352 points de dépense
- 99.B8.2B †↔ Traitement complexe en U-IMC chez l'enfant, 2353 à 2646 points de dépense
- 99.B8.2C †↔ Traitement complexe en U-IMC chez l'enfant, 2647 à 2940 points de dépense
- 99.B8.2D †↔ Traitement complexe en U-IMC chez l'enfant, 2941 à 3430 points de dépense
- 99.B8.2E †↔ Traitement complexe en U-IMC chez l'enfant, 3431 à 3920 points de dépense
- 99.B8.2F †↔ Traitement complexe en U-IMC chez l'enfant, 3921 à 4410 points de dépense
- 99.B8.2G †↔ Traitement complexe en U-IMC chez l'enfant, 4411 à 4900 points de dépense
- 99.B8.2H †↔ Traitement complexe en U-IMC chez l'enfant, 4901 à 5880 points de dépense
- 99.B8.2I †↔ Traitement complexe en U-IMC chez l'enfant, 5881 à 6860 points de dépense
- 99.B8.2J †↔ Traitement complexe en U-IMC chez l'enfant, 6861 à 7840 points de dépense
- 99.B8.2K †↔ Traitement complexe en U-IMC chez l'enfant, 7841 à 9800 points de dépense
- 99.B8.2L †↔ Traitement complexe en U-IMC chez l'enfant, 9801 à 11760 points de dépense
- 99.B8.2M †↔ Traitement complexe en U-IMC chez l'enfant, 11761 à 13720 points de dépense
- 99.B8.2N †↔ Traitement complexe en U-IMC chez l'enfant, 13721 à 16660 points de dépense
- 99.B8.2O †↔ Traitement complexe en U-IMC chez l'enfant, 16661 à 19600 points de dépense
- 99.B8.2P †↔ Traitement complexe en U-IMC chez l'enfant, 19601 points de dépense et plus

Procédure H87-2

- 50.92 †↔ Assistance hépatique extracorporelle
- 99.B1.18 †↔ Traitement complexe du foie, au moins 14 à 20 jours de traitement
- 99.B1.1A †↔ Traitement complexe du foie, au moins 21 à 27 jours de traitement
- 99.B1.1B †↔ Traitement complexe du foie, au moins 28 à 34 jours de traitement
- 99.B1.1C †↔ Traitement complexe du foie, au moins 35 à 41 jours de traitement
- 99.B1.1D †↔ Traitement complexe du foie, au moins 42 à 48 jours de traitement
- 99.B1.1E †↔ Traitement complexe du foie, au moins 49 à 55 jours de traitement
- 99.B1.1F †↔ Traitement complexe du foie, au moins 56 à 83 jours de traitement
- 99.B1.1G †↔ Traitement complexe du foie, au moins 84 à 111 jours de traitement
- 99.B1.1H †↔ Traitement complexe de foie, 112 jours de traitement et plus

Procédure H87-3

- 99.B7.13 †↔ Traitement complexe de médecine intensive, 185 à 360 points de dépense
- 99.B7.14 †↔ Traitement complexe de médecine intensive, 361 à 552 points de dépense
- 99.B7.15 †↔ Traitement complexe de médecine intensive, 553 à 828 points de dépense
- 99.B7.16 †↔ Traitement complexe de médecine intensive, 829 à 1104 points de dépense
- 99.B7.17 †↔ Traitement complexe de médecine intensive, 1105 à 1380 points de dépense
- 99.B7.18 †↔ Traitement complexe de médecine intensive, 1381 à 1656 points de dépense
- 99.B7.1A †↔ Traitement complexe de médecine intensive, 1657 à 1932 points de dépense
- 99.B7.1B †↔ Traitement complexe de médecine intensive, 1933 à 2208 points de dépense
- 99.B7.1C †↔ Traitement complexe de médecine intensive, 2209 à 2484 points de dépense
- 99.B7.1D †↔ Traitement complexe de médecine intensive, 2485 à 2760 points de dépense
- 99.B7.1E †↔ Traitement complexe de médecine intensive, 2761 à 3220 points de dépense
- 99.B7.1F †↔ Traitement complexe de médecine intensive, 3221 à 3680 points de dépense
- 99.B7.1G †↔ Traitement complexe de médecine intensive, 3681 à 4600 points de dépense
- 99.B7.1H †↔ Traitement complexe de médecine intensive, 4601 à 5520 points de dépense
- 99.B7.1I †↔ Traitement complexe de médecine intensive, 5521 à 7360 points de dépense
- 99.B7.1J †↔ Traitement complexe de médecine intensive, 7361 à 9200 points de dépense
- 99.B7.1K †↔ Traitement complexe de médecine intensive, 9201 à 11040 points de dépense
- 99.B7.1L †↔ Traitement complexe de médecine intensive, 11041 à 13800 points de dépense
- 99.B7.1M †↔ Traitement complexe de médecine intensive, 13801 à 16560 points de dépense
- 99.B7.1N †↔ Traitement complexe de médecine intensive, 16561 à 19320 points de dépense
- 99.B7.1O †↔ Traitement complexe de médecine intensive, 19321 points de dépense et plus
- 99.B7.21 †↔ Traitement complexe de médecine intensive chez l'enfant (procédure de base), 197 à 392 points de dépense
- 99.B7.22 †↔ Traitement complexe de médecine intensive chez l'enfant (procédure de base), 393 à 588 points de dépense
- 99.B7.23 †↔ Traitement complexe de médecine intensive chez l'enfant (procédure de base), 589 à 784 points de dépense
- 99.B7.24 †↔ Traitement complexe de médecine intensive chez l'enfant (procédure de base), 785 à 980 points de dépense
- 99.B7.25 †↔ Traitement complexe de médecine intensive chez l'enfant (procédure de base), 981 à 1176 points de dépense
- 99.B7.26 †↔ Traitement complexe de médecine intensive chez l'enfant (procédure de base), 1177 à 1470 points de dépense
- 99.B7.27 †↔ Traitement complexe de médecine intensive chez l'enfant (procédure de base), 1471 à 1764 points de dépense
- 99.B7.28 †↔ Traitement complexe de médecine intensive chez l'enfant (procédure de base), 1765 à 2058 points de dépense
- 99.B7.2A †↔ Traitement complexe de médecine intensive chez l'enfant (procédure de base), 2059 à 2352 points de dépense
- 99.B7.2B †↔ Traitement complexe de médecine intensive chez l'enfant (procédure de base), 2353 à 2646 points de dépense
- 99.B7.2C †↔ Traitement complexe de médecine intensive chez l'enfant (procédure de base), 2647 à 2940 points de dépense
- 99.B7.2D †↔ Traitement complexe de médecine intensive chez l'enfant (procédure de base), 2941 à 3430 points de dépense
- 99.B7.2E †↔ Traitement complexe de médecine intensive chez l'enfant (procédure de base), 3431 à 3920 points de dépense
- 99.B7.2F †↔ Traitement complexe de médecine intensive chez l'enfant (procédure de base), 3921 à 4410 points de dépense
- 99.B7.2G †↔ Traitement complexe de médecine intensive chez l'enfant (procédure de base), 4411 à 4900 points de dépense
- 99.B7.2H †↔ Traitement complexe de médecine intensive chez l'enfant (procédure de base), 4901 à 5880 points de dépense
- 99.B7.2I †↔ Traitement complexe de médecine intensive chez l'enfant (procédure de base), 5881 à 6860 points de dépense
- 99.B7.2J †↔ Traitement complexe de médecine intensive chez l'enfant (procédure de base), 6861 à 7840 points de dépense
- 99.B7.2K †↔ Traitement complexe de médecine intensive chez l'enfant (procédure de base), 7841 à 9800 points de dépense
- 99.B7.2L †↔ Traitement complexe de médecine intensive chez l'enfant (procédure de base), 9801 à 11760 points de dépense
- 99.B7.2M †↔ Traitement complexe de médecine intensive chez l'enfant (procédure de base), 11761 à 13720 points de dépense
- 99.B7.2N †↔ Traitement complexe de médecine intensive chez l'enfant (procédure de base), 13721 à 16660 points de dépense
- 99.B7.2O †↔ Traitement complexe de médecine intensive chez l'enfant (procédure de base), 16661 à 19600 points de dépense
- 99.B7.2P †↔ Traitement complexe de médecine intensive chez l'enfant (procédure de base), 19601 points de dépense et plus
- 99.B8.13 †↔ Traitement complexe en U-IMC chez l'adulte, 185 à 360 points de dépense
- 99.B8.14 †↔ Traitement complexe en U-IMC chez l'adulte, 361 à 552 points de dépense
- 99.B8.15 †↔ Traitement complexe en U-IMC chez l'adulte, 553 à 828 points de dépense
- 99.B8.16 †↔ Traitement complexe en U-IMC chez l'adulte, 829 à 1104 points de dépense
- 99.B8.17 †↔ Traitement complexe en U-IMC chez l'adulte, 1105 à 1380 points de dépense
- 99.B8.18 †↔ Traitement complexe en U-IMC chez l'adulte, 1381 à 1656 points de dépense
- 99.B8.1A †↔ Traitement complexe en U-IMC chez l'adulte, 1657 à 1932 points de dépense
- 99.B8.1B †↔ Traitement complexe en U-IMC chez l'adulte, 1933 à 2208 points de dépense
- 99.B8.1C †↔ Traitement complexe en U-IMC chez l'adulte, 2209 à 2484 points de dépense
- 99.B8.1D †↔ Traitement complexe en U-IMC chez l'adulte, 2485 à 2760 points de dépense

99.B8.1E †↔ Traitement complexe en U-IMC chez l'adulte, 2761 à 3220 points de dépense	99.B8.28 †↔ Traitement complexe en U-IMC chez l'enfant, 1765 à 2058 points de dépense
99.B8.1F †↔ Traitement complexe en U-IMC chez l'adulte, 3221 à 3680 points de dépense	99.B8.2A †↔ Traitement complexe en U-IMC chez l'enfant, 2059 à 2352 points de dépense
99.B8.1G †↔ Traitement complexe en U-IMC chez l'adulte, 3681 à 4600 points de dépense	99.B8.2B †↔ Traitement complexe en U-IMC chez l'enfant, 2353 à 2646 points de dépense
99.B8.1H †↔ Traitement complexe en U-IMC chez l'adulte, 4601 à 5520 points de dépense	99.B8.2C †↔ Traitement complexe en U-IMC chez l'enfant, 2647 à 2940 points de dépense
99.B8.1I †↔ Traitement complexe en U-IMC chez l'adulte, 5521 à 7360 points de dépense	99.B8.2D †↔ Traitement complexe en U-IMC chez l'enfant, 2941 à 3430 points de dépense
99.B8.1J †↔ Traitement complexe en U-IMC chez l'adulte, 7361 à 9200 points de dépense	99.B8.2E †↔ Traitement complexe en U-IMC chez l'enfant, 3431 à 3920 points de dépense
99.B8.1K †↔ Traitement complexe en U-IMC chez l'adulte, 9201 à 11040 points de dépense	99.B8.2F †↔ Traitement complexe en U-IMC chez l'enfant, 3921 à 4410 points de dépense
99.B8.1L †↔ Traitement complexe en U-IMC chez l'adulte, 11041 à 13800 points de dépense	99.B8.2G †↔ Traitement complexe en U-IMC chez l'enfant, 4411 à 4900 points de dépense
99.B8.1M †↔ Traitement complexe en U-IMC chez l'adulte, 13801 à 16560 points de dépense	99.B8.2H †↔ Traitement complexe en U-IMC chez l'enfant, 4901 à 5880 points de dépense
99.B8.1N †↔ Traitement complexe en U-IMC chez l'adulte, 16561 à 19320 points de dépense	99.B8.2I †↔ Traitement complexe en U-IMC chez l'enfant, 5881 à 6860 points de dépense
99.B8.1O †↔ Traitement complexe en U-IMC chez l'adulte, 19321 points de dépense et plus	99.B8.2J †↔ Traitement complexe en U-IMC chez l'enfant, 6861 à 7840 points de dépense
99.B8.21 †↔ Traitement complexe en U-IMC chez l'enfant, 197 à 392 points de dépense	99.B8.2K †↔ Traitement complexe en U-IMC chez l'enfant, 7841 à 9800 points de dépense
99.B8.22 †↔ Traitement complexe en U-IMC chez l'enfant, 393 à 588 points de dépense	99.B8.2L †↔ Traitement complexe en U-IMC chez l'enfant, 9801 à 11760 points de dépense
99.B8.23 †↔ Traitement complexe en U-IMC chez l'enfant, 589 à 784 points de dépense	99.B8.2M †↔ Traitement complexe en U-IMC chez l'enfant, 11761 à 13720 points de dépense
99.B8.24 †↔ Traitement complexe en U-IMC chez l'enfant, 785 à 980 points de dépense	99.B8.2N †↔ Traitement complexe en U-IMC chez l'enfant, 13721 à 16660 points de dépense
99.B8.25 †↔ Traitement complexe en U-IMC chez l'enfant, 981 à 1176 points de dépense	99.B8.2O †↔ Traitement complexe en U-IMC chez l'enfant, 16661 à 19600 points de dépense
99.B8.26 †↔ Traitement complexe en U-IMC chez l'enfant, 1177 à 1470 points de dépense	99.B8.2P †↔ Traitement complexe en U-IMC chez l'enfant, 19601 points de dépense et plus
99.B8.27 †↔ Traitement complexe en U-IMC chez l'enfant, 1471 à 1764 points de dépense	

ADRG 901, 902**Procédures opératoires sans rapport**

Procédures opératoires sans rapport

DRGs 901A, 901B, 901C, 901D, 902Z

MDC 08

Maladies et troubles de l'appareil musculosquelettique et du tissu conjonctif



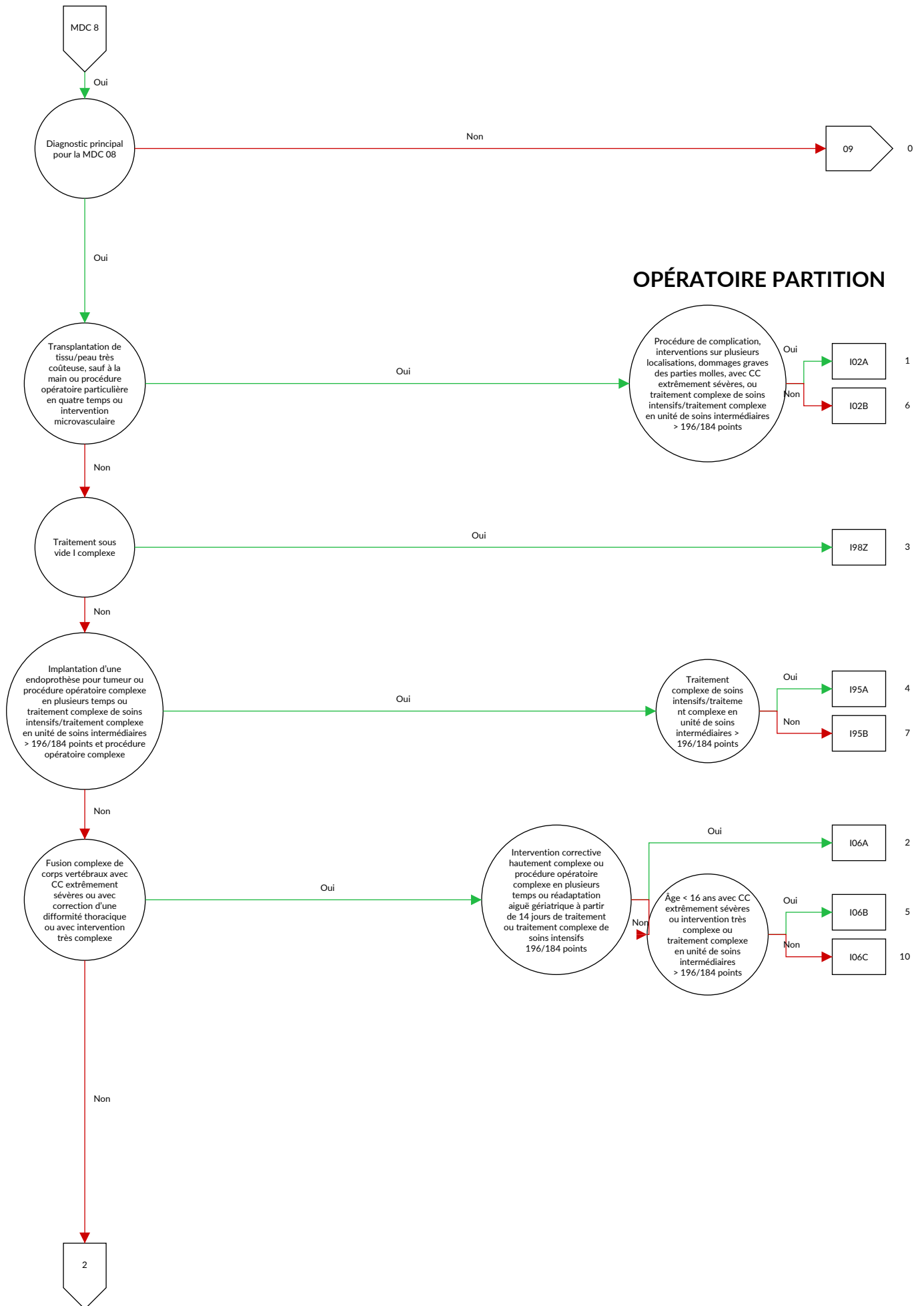

OPÉRATEUR PARTITION

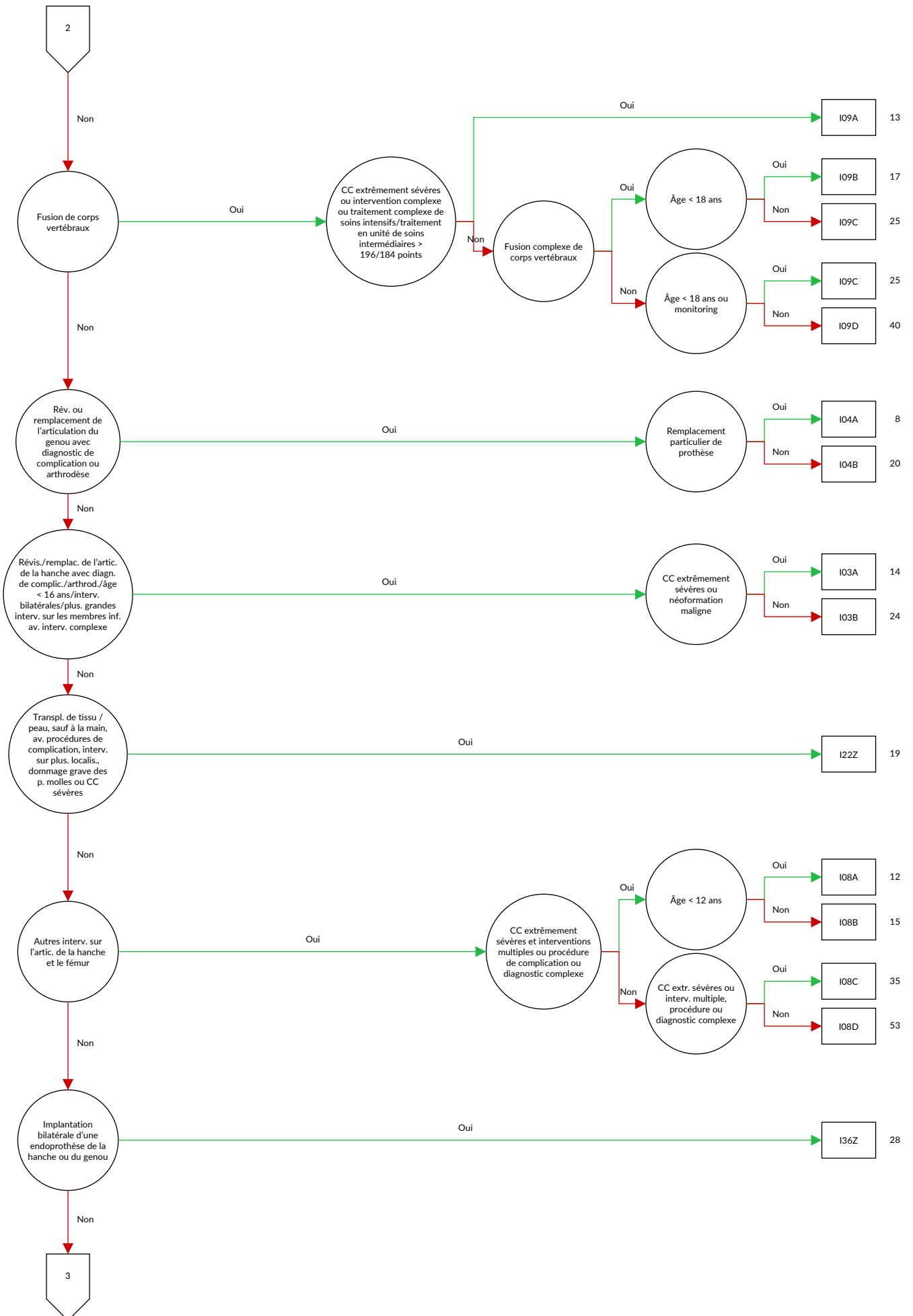

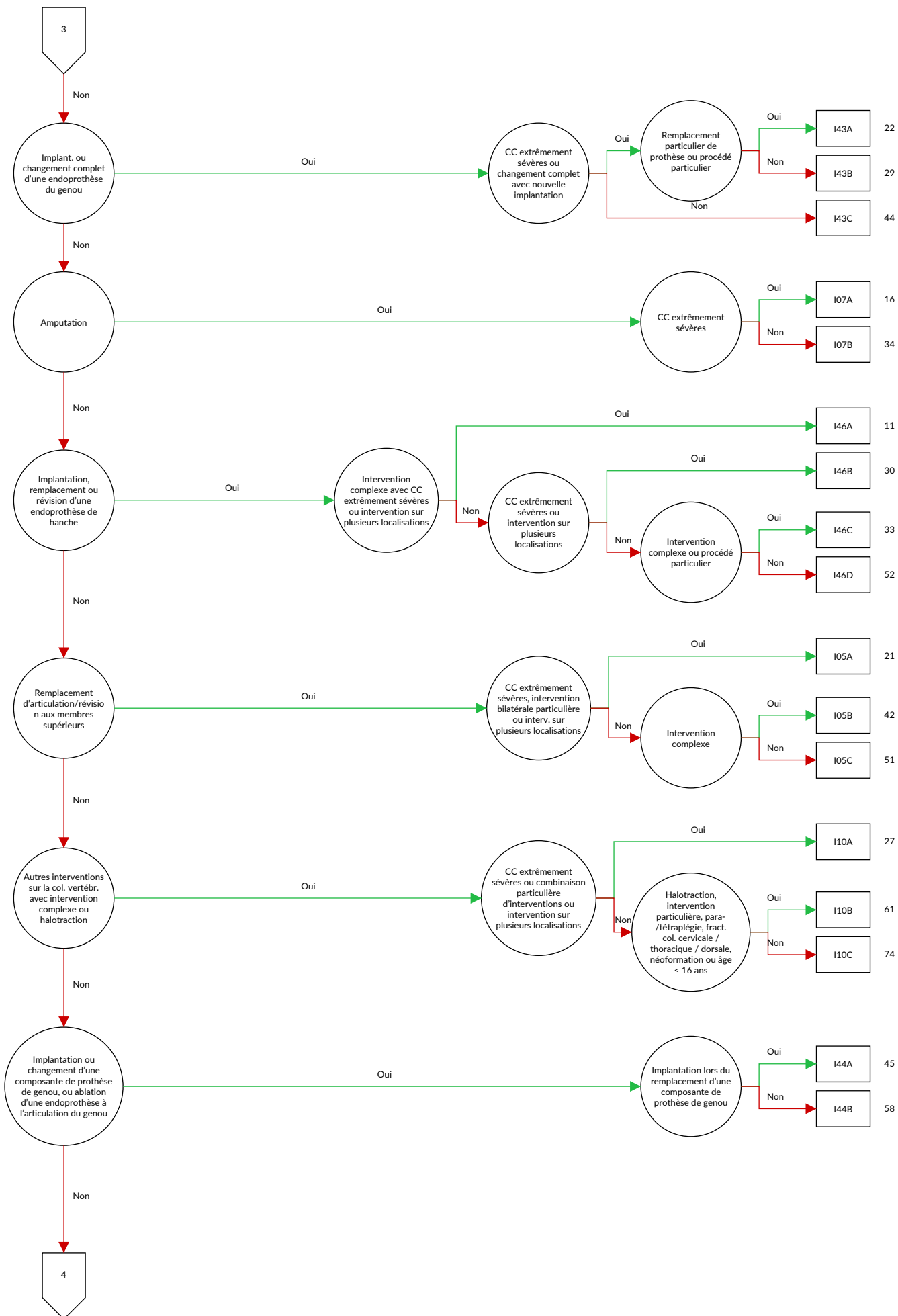

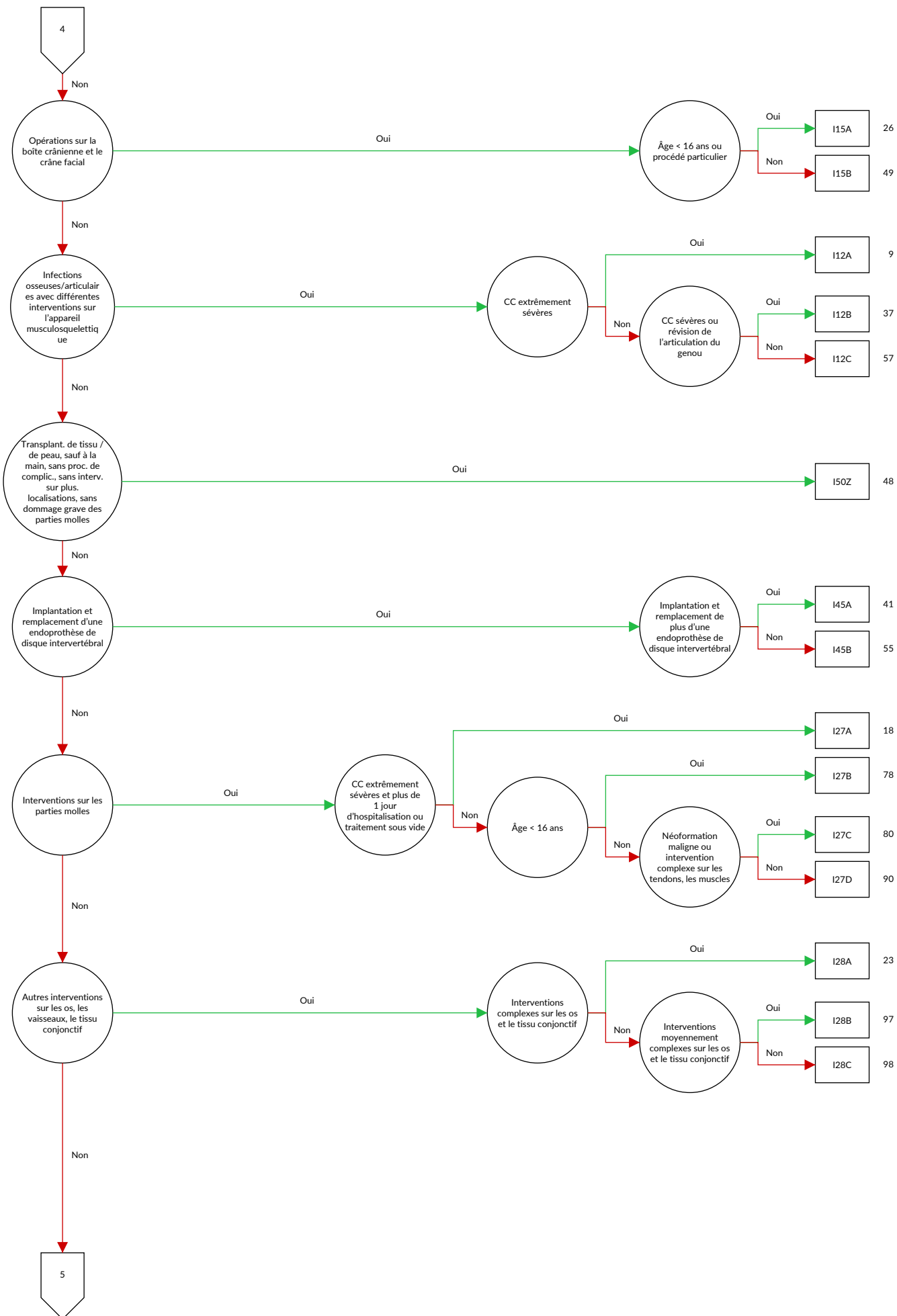

08

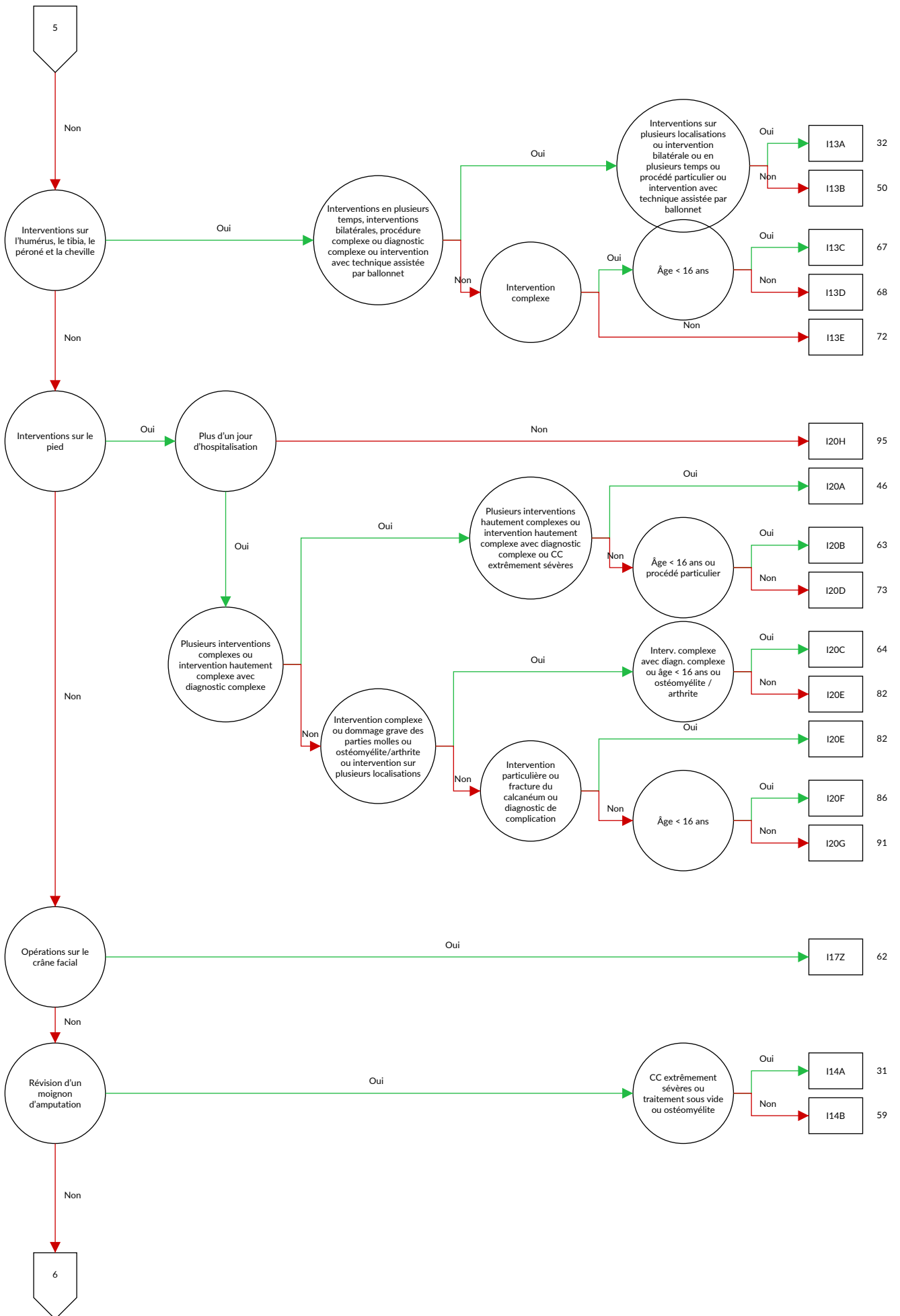

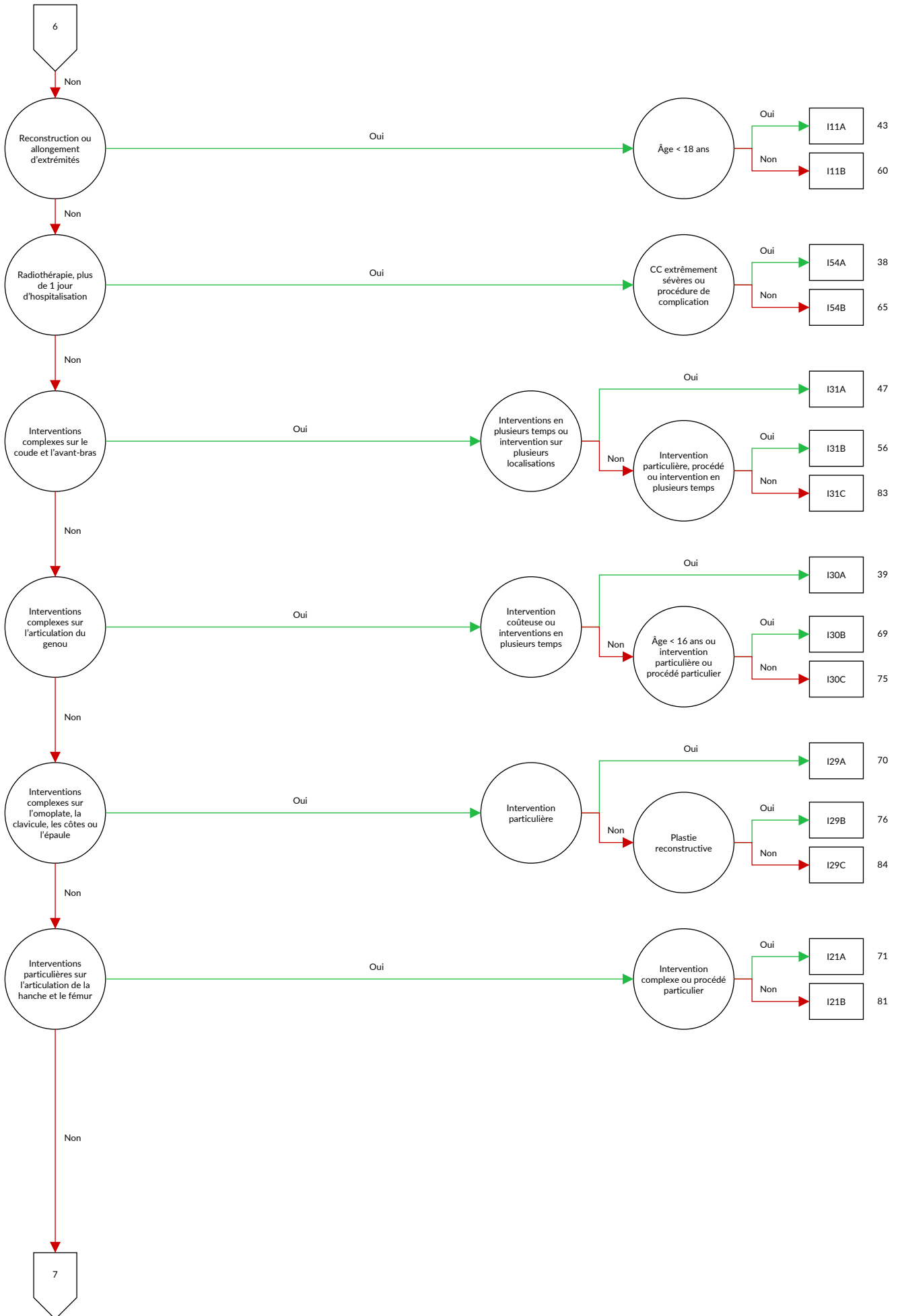

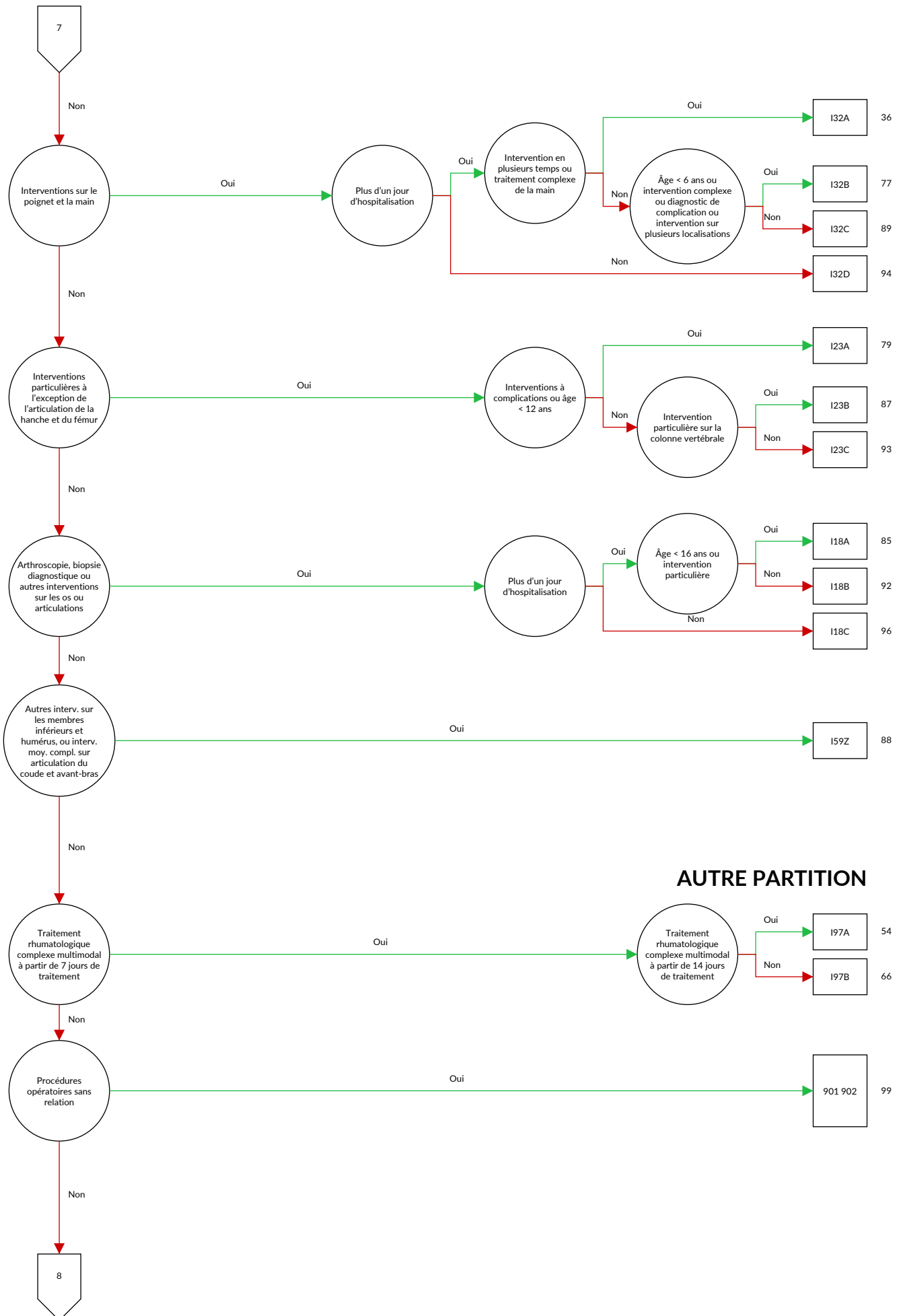

AUTRE PARTITION

MÉDICALE PARTITION

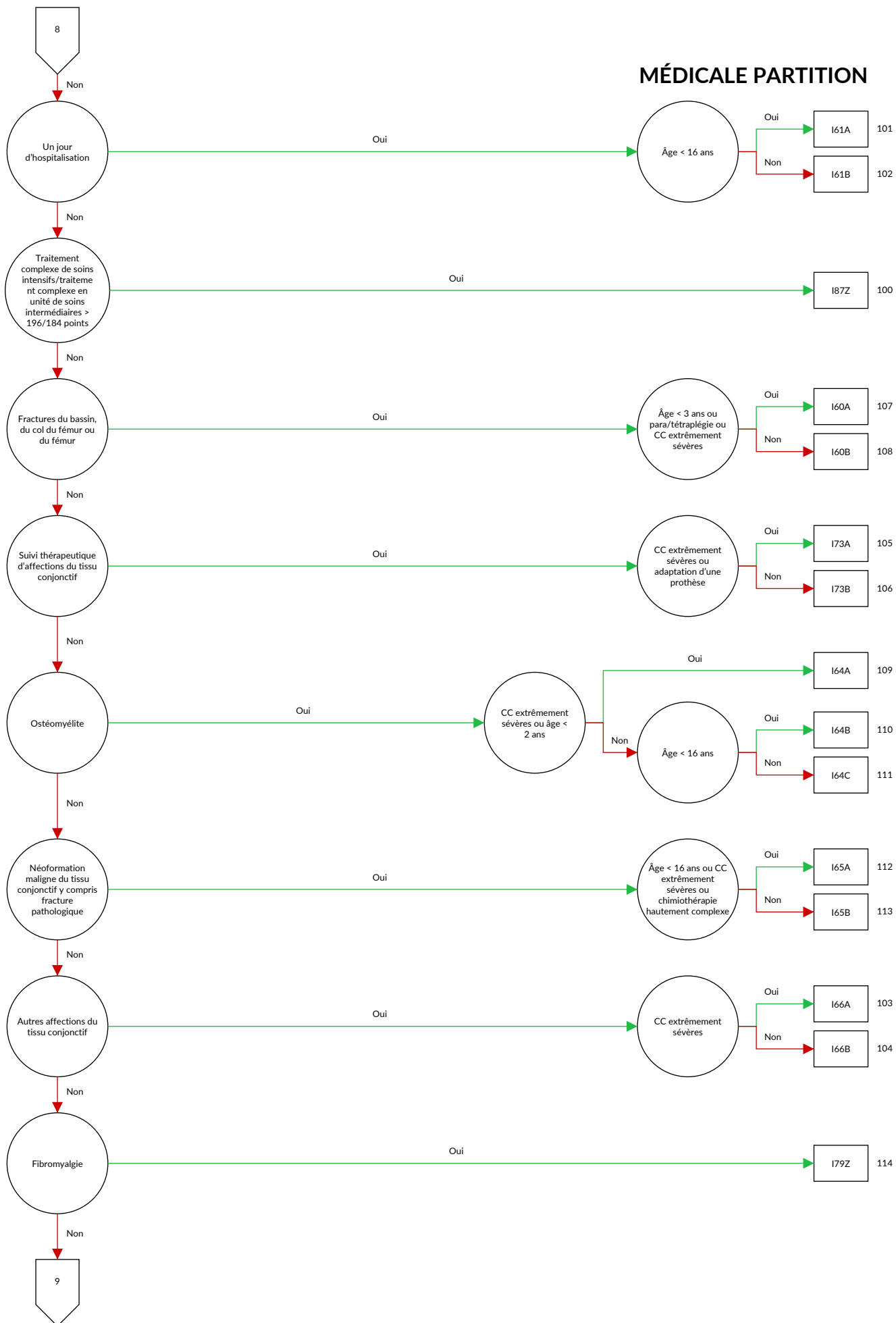

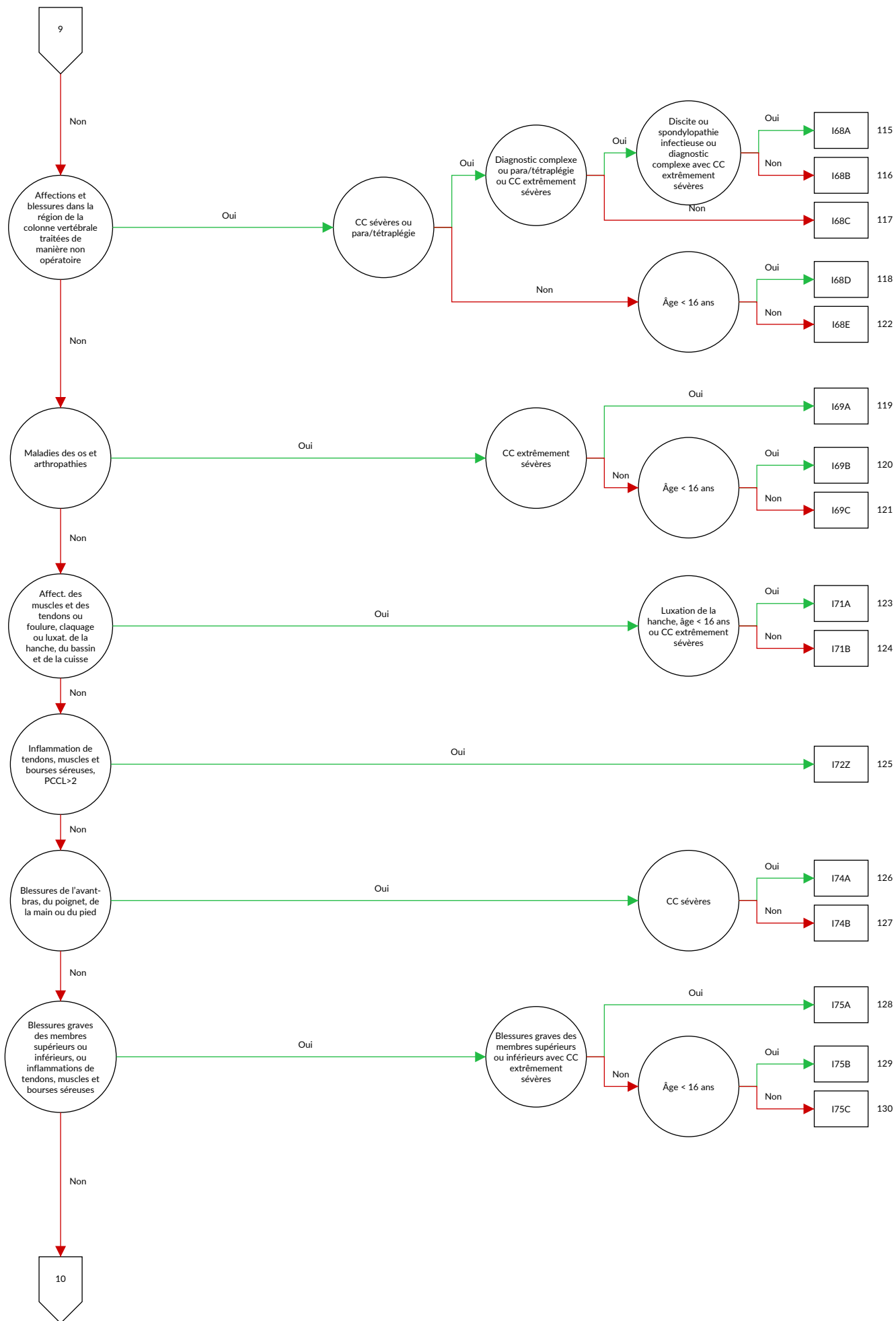

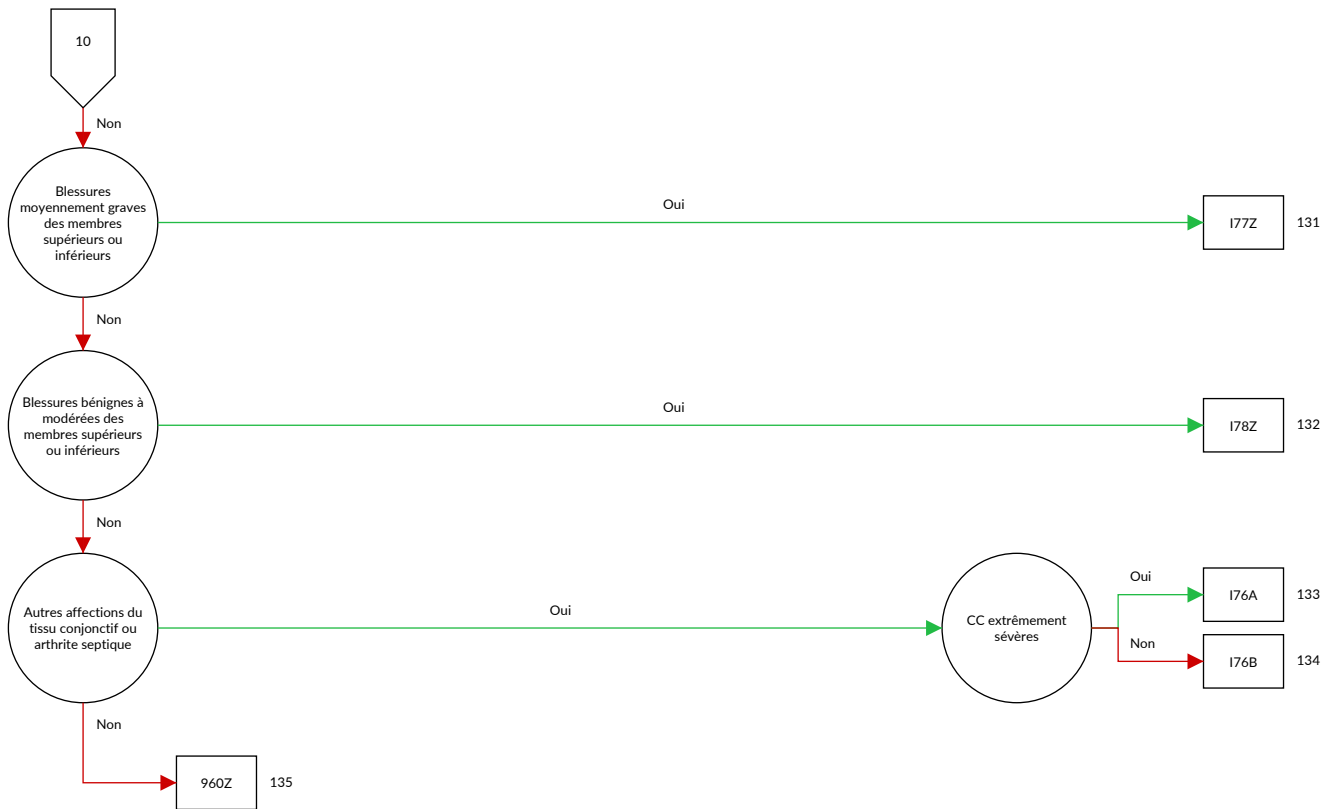

Logique décisionnelle MDC 08 Maladies et troubles de l'appareil musculosquelettique et du tissu conjonctif

Diagnostic principal dans le tableau MDC08-0

Diagnostic MDC08-0

A18.0	Tuberculose des os et des articulations	D16.6	Tumeur bénigne: Rachis
A54.4	Infection gonococcique du système ostéo-articulaire et des muscles	D16.8	Tumeur bénigne: Bassin, sacrum et coccyx
A66.6	Lésions ostéo-articulaires pianiques	D16.9	Tumeur bénigne: Os et cartilage articulaire, sans précision
B90.2	Séquelles de tuberculose des os et des articulations	D21.0	Tumeur bénigne: Tissu conjonctif et autres tissus mous de la tête, de la face et du cou
C40.0	Tumeur maligne: Omoplate et os longs du membre supérieur	D21.1	Tumeur bénigne: Tissu conjonctif et autres tissus mous du membre supérieur, y compris l'épaule
C40.1	Tumeur maligne: Os courts du membre supérieur	D21.2	Tumeur bénigne: Tissu conjonctif et autres tissus mous du membre inférieur, y compris la hanche
C40.2	Tumeur maligne: Os longs du membre inférieur	D21.5	Tumeur bénigne: Tissu conjonctif et autres tissus mous du bassin
C40.3	Tumeur maligne: Os courts du membre inférieur	D21.6	Tumeur bénigne: Tissu conjonctif et autres tissus mous du tronc, sans précision
C40.8	Tumeur maligne: Lésion à localisations contiguës des os et du cartilage articulaire des membres	D21.9	Tumeur bénigne: Tissu conjonctif et autres tissus mous, sans précision
C40.9	Tumeur maligne: Os et cartilage articulaire d'un membre, sans précision	D48.0	Tumeurs à évolution imprévisible ou inconnue: Os et cartilage articulaire
C41.2	Tumeur maligne: Rachis	D48.1	Tumeurs à évolution imprévisible ou inconnue: Tissu conjonctif et autres tissus mous
C41.30	Tumeur maligne des os et du cartilage articulaire: côtes	D48.2	Tumeurs à évolution imprévisible ou inconnue: Nerfs périphériques et du système nerveux autonome
C41.31	Tumeur maligne des os et du cartilage articulaire: sternum	E55.0	Rachitisme évolutif
C41.32	Tumeur maligne des os et du cartilage articulaire: clavicule	E64.3	Séquelles de rachitisme
C41.4	Tumeur maligne: Pelvis	E85.0	Amylose hérédofamiliale non neuropathique
C41.8	Tumeur maligne: Lésion à localisations contiguës des os et du cartilage articulaire	E85.1	Amylose hérédofamiliale neuropathique
C41.9	Tumeur maligne: Os et cartilage articulaire, sans précision	E85.2	Amylose hérédofamiliale, sans précision
C45.7	Mésotéliome d'autres sièges	E85.3	Amylose généralisée secondaire
C45.9	Mésotéliome, sans précision	E85.4	Amylose limitée à un ou plusieurs organe(s)
C47.0	Tumeur maligne: Nerfs périphériques de la tête, de la face et du cou	E85.8	Autres amyloses
C47.1	Tumeur maligne: Nerfs périphériques du membre supérieur, y compris l'épaule	E85.9	Amylose, sans précision
C47.2	Tumeur maligne: Nerfs périphériques du membre inférieur, y compris la hanche	H19.3	Kératite et kératoconjonctivite au cours d'autres maladies classées ailleurs
C47.5	Tumeur maligne: Nerfs périphériques du pelvis	H42.0	Glaucome au cours de maladies endocriniennes, nutritionnelles et métaboliques
C47.6	Tumeur maligne: Nerfs périphériques du tronc, sans précision	I00	Rhumatisme articulaire aigu, sans mention d'atteinte cardiaque
C47.8	Tumeur maligne: Lésion à localisations contiguës des nerfs périphériques et du système nerveux autonome	I68.0	Angiopathie amyloïde cérébrale {E85.-}
C47.9	Tumeur maligne: Nerfs périphériques et système nerveux autonome, sans précision	I73.0	Syndrome de Raynaud
C49.0	Tumeur maligne: Tissu conjonctif et autres tissus mous de la tête, de la face et du cou	I77.6	Artérite, sans précision
C49.1	Tumeur maligne: Tissu conjonctif et autres tissus mous du membre supérieur, y compris l'épaule	L40.5	Psoriasis arthropathique {M07.0-M07.3}, {M09.0-}
C49.2	Tumeur maligne: Tissu conjonctif et autres tissus mous du membre inférieur, y compris la hanche	L87.1	Collagénome perforant verruciforme
C49.5	Tumeur maligne: Tissu conjonctif et autres tissus mous du pelvis	L94.4	Papules de Gottron
C49.6	Tumeur maligne: Tissu conjonctif et autres tissus mous du tronc, sans précision	M00.00	Arthrite et polyarthrite à staphylocoques: Sièges multiples
C49.8	Tumeur maligne: Lésion à localisations contiguës du tissu conjonctif et des autres tissus mous	M00.01	Arthrite et polyarthrite à staphylocoques: Région scapulaire
C49.9	Tumeur maligne: Tissu conjonctif et autres tissus mous, sans précision	M00.02	Arthrite et polyarthrite à staphylocoques: Bras
C79.5	Tumeur maligne secondaire des os et de la moelle osseuse	M00.03	Arthrite et polyarthrite à staphylocoques: Avant-bras
D16.0	Tumeur bénigne: Omoplate et os longs du membre supérieur	M00.04	Arthrite et polyarthrite à staphylocoques: Main
D16.1	Tumeur bénigne: Os courts du membre supérieur	M00.05	Arthrite et polyarthrite à staphylocoques: Région pelvienne et cuisse
D16.2	Tumeur bénigne: Os longs du membre inférieur	M00.06	Arthrite et polyarthrite à staphylocoques: Jambe
D16.3	Tumeur bénigne: Os courts du membre inférieur	M00.07	Arthrite et polyarthrite à staphylocoques: Cheville et pied
D16.41	Tumeur bénigne: Kraniofacial	M00.08	Arthrite et polyarthrite à staphylocoques: Autres
D16.42	Tumeur bénigne: Maxillofacial	M00.09	Arthrite et polyarthrite à staphylocoques: Localisations non précisées
		M00.10	Arthrite et polyarthrite à pneumocoques: Sièges multiples
		M00.11	Arthrite et polyarthrite à pneumocoques: Région scapulaire
		M00.12	Arthrite et polyarthrite à pneumocoques: Bras
		M00.13	Arthrite et polyarthrite à pneumocoques: Avant-bras
		M00.14	Arthrite et polyarthrite à pneumocoques: Main

M00.15	Arthrite et polyarthrite à pneumocoques: Région pelvienne et cuisse	M01.06	Arthrite méningococcique {A39.8}: Jambe
M00.16	Arthrite et polyarthrite à pneumocoques: Jambe	M01.07	Arthrite méningococcique {A39.8}: Cheville et pied
M00.17	Arthrite et polyarthrite à pneumocoques: Cheville et pied	M01.08	Arthrite méningococcique {A39.8}: Autres
M00.18	Arthrite et polyarthrite à pneumocoques: Autres	M01.09	Arthrite méningococcique {A39.8}: Localisations non précisées
M00.19	Arthrite et polyarthrite à pneumocoques: Localisations non précisées	M01.10	Arthrite tuberculeuse {A18.0}: Sièges multiples
M00.20	Autres arthrites et polyarthrites à streptocoques: Sièges multiples	M01.11	Arthrite tuberculeuse {A18.0}: Région scapulaire
M00.21	Autres arthrites et polyarthrites à streptocoques: Région scapulaire	M01.12	Arthrite tuberculeuse {A18.0}: Bras
M00.22	Autres arthrites et polyarthrites à streptocoques: Bras	M01.13	Arthrite tuberculeuse {A18.0}: Avant-bras
M00.23	Autres arthrites et polyarthrites à streptocoques: Avant-bras	M01.14	Arthrite tuberculeuse {A18.0}: Main
M00.24	Autres arthrites et polyarthrites à streptocoques: Main	M01.15	Arthrite tuberculeuse {A18.0}: Région pelvienne et cuisse
M00.25	Autres arthrites et polyarthrites à streptocoques: Région pelvienne et cuisse	M01.16	Arthrite tuberculeuse {A18.0}: Jambe
M00.26	Autres arthrites et polyarthrites à streptocoques: Jambe	M01.17	Arthrite tuberculeuse {A18.0}: Cheville et pied
M00.27	Autres arthrites et polyarthrites à streptocoques: Cheville et pied	M01.18	Arthrite tuberculeuse {A18.0}: Autres
M00.28	Autres arthrites et polyarthrites à streptocoques: Autres	M01.19	Arthrite tuberculeuse {A18.0}: Localisations non précisées
M00.29	Autres arthrites et polyarthrites à streptocoques: Localisations non précisées	M01.20	Arthrite au cours de la maladie de Lyme {A69.2}: Sièges multiples
M00.80	Arthrite et polyarthrite dues à d'autres bactéries précisées: Sièges multiples	M01.21	Arthrite au cours de la maladie de Lyme {A69.2}: Région scapulaire
M00.81	Arthrite et polyarthrite dues à d'autres bactéries précisées: Région scapulaire	M01.22	Arthrite au cours de la maladie de Lyme {A69.2}: Bras
M00.82	Arthrite et polyarthrite dues à d'autres bactéries précisées: Bras	M01.23	Arthrite au cours de la maladie de Lyme {A69.2}: Avant-bras
M00.83	Arthrite et polyarthrite dues à d'autres bactéries précisées: Avant-bras	M01.24	Arthrite au cours de la maladie de Lyme {A69.2}: Main
M00.84	Arthrite et polyarthrite dues à d'autres bactéries précisées: Main	M01.25	Arthrite au cours de la maladie de Lyme {A69.2}: Région pelvienne et cuisse
M00.85	Arthrite et polyarthrite dues à d'autres bactéries précisées: Région pelvienne et cuisse	M01.26	Arthrite au cours de la maladie de Lyme {A69.2}: Jambe
M00.86	Arthrite et polyarthrite dues à d'autres bactéries précisées: Jambe	M01.27	Arthrite au cours de la maladie de Lyme {A69.2}: Cheville et pied
M00.87	Arthrite et polyarthrite dues à d'autres bactéries précisées: Cheville et pied	M01.28	Arthrite au cours de la maladie de Lyme {A69.2}: Autres
M00.88	Arthrite et polyarthrite dues à d'autres bactéries précisées: Autres	M01.29	Arthrite au cours de la maladie de Lyme {A69.2}: Localisations non précisées
M00.89	Arthrite et polyarthrite dues à d'autres bactéries précisées: Localisations non précisées	M01.30	Arthrite au cours d'autres maladies bactériennes classées ailleurs: Sièges multiples
M00.90	Arthrite à bactéries pyogènes, sans précision: Sièges multiples	M01.31	Arthrite au cours d'autres maladies bactériennes classées ailleurs: Région scapulaire
M00.91	Arthrite à bactéries pyogènes, sans précision: Région scapulaire	M01.32	Arthrite au cours d'autres maladies bactériennes classées ailleurs: Bras
M00.92	Arthrite à bactéries pyogènes, sans précision: Bras	M01.33	Arthrite au cours d'autres maladies bactériennes classées ailleurs: Avant-bras
M00.93	Arthrite à bactéries pyogènes, sans précision: Avant-bras	M01.34	Arthrite au cours d'autres maladies bactériennes classées ailleurs: Main
M00.94	Arthrite à bactéries pyogènes, sans précision: Main	M01.35	Arthrite au cours d'autres maladies bactériennes classées ailleurs: Région pelvienne et cuisse
M00.95	Arthrite à bactéries pyogènes, sans précision: Région pelvienne et cuisse	M01.36	Arthrite au cours d'autres maladies bactériennes classées ailleurs: Jambe
M00.96	Arthrite à bactéries pyogènes, sans précision: Jambe	M01.37	Arthrite au cours d'autres maladies bactériennes classées ailleurs: Cheville et pied
M00.97	Arthrite à bactéries pyogènes, sans précision: Cheville et pied	M01.38	Arthrite au cours d'autres maladies bactériennes classées ailleurs: Autres
M00.98	Arthrite à bactéries pyogènes, sans précision: Autres	M01.39	Arthrite au cours d'autres maladies bactériennes classées ailleurs: Localisations non précisées
M00.99	Arthrite à bactéries pyogènes, sans précision: Localisations non précisées	M01.40	Arthrite au cours de la rubéole [B06.8]: Sièges multiples
M01.00	Arthrite méningococcique {A39.8}: Sièges multiples	M01.41	Arthrite au cours de la rubéole [B06.8]: Région scapulaire
M01.01	Arthrite méningococcique {A39.8}: Région scapulaire	M01.42	Arthrite au cours de la rubéole [B06.8]: Bras
M01.02	Arthrite méningococcique {A39.8}: Bras	M01.43	Arthrite au cours de la rubéole [B06.8]: Avant-bras
M01.03	Arthrite méningococcique {A39.8}: Avant-bras	M01.44	Arthrite au cours de la rubéole [B06.8]: Main
M01.04	Arthrite méningococcique {A39.8}: Main	M01.45	Arthrite au cours de la rubéole [B06.8]: Région pelvienne et cuisse
M01.05	Arthrite méningococcique {A39.8}: Région pelvienne et cuisse	M01.46	Arthrite au cours de la rubéole [B06.8]: Jambe
		M01.47	Arthrite au cours de la rubéole [B06.8]: Cheville et pied
		M01.48	Arthrite au cours de la rubéole [B06.8]: Autres

M01.49	Arthrite au cours de la rubéole {B06.8}: Localisations non précisées	M02.09	Arthrite après dérivation intestinale: Localisations non précisées
M01.50	Arthrite au cours d'autres maladies virales classées ailleurs: Sièges multiples	M02.10	Arthrite post-dysentérique: Sièges multiples
M01.51	Arthrite au cours d'autres maladies virales classées ailleurs: Région scapulaire	M02.11	Arthrite post-dysentérique: Région scapulaire
M01.52	Arthrite au cours d'autres maladies virales classées ailleurs: Bras	M02.12	Arthrite post-dysentérique: Bras
M01.53	Arthrite au cours d'autres maladies virales classées ailleurs: Avant-bras	M02.13	Arthrite post-dysentérique: Avant-bras
M01.54	Arthrite au cours d'autres maladies virales classées ailleurs: Main	M02.14	Arthrite post-dysentérique: Main
M01.55	Arthrite au cours d'autres maladies virales classées ailleurs: Région pelvienne et cuisse	M02.15	Arthrite post-dysentérique: Région pelvienne et cuisse
M01.56	Arthrite au cours d'autres maladies virales classées ailleurs: Jambe	M02.16	Arthrite post-dysentérique: Jambe
M01.57	Arthrite au cours d'autres maladies virales classées ailleurs: Cheville et pied	M02.17	Arthrite post-dysentérique: Cheville et pied
M01.58	Arthrite au cours d'autres maladies virales classées ailleurs: Autres	M02.18	Arthrite post-dysentérique: Autres
M01.59	Arthrite au cours d'autres maladies virales classées ailleurs: Localisations non précisées	M02.19	Arthrite post-dysentérique: Localisations non précisées
M01.60	Arthrite au cours de mycoses {B35-B49}: Sièges multiples	M02.20	Arthrite post-vaccinale: Sièges multiples
M01.61	Arthrite au cours de mycoses {B35-B49}: Région scapulaire	M02.21	Arthrite post-vaccinale: Région scapulaire
M01.62	Arthrite au cours de mycoses {B35-B49}: Bras	M02.22	Arthrite post-vaccinale: Bras
M01.63	Arthrite au cours de mycoses {B35-B49}: Avant-bras	M02.23	Arthrite post-vaccinale: Avant-bras
M01.64	Arthrite au cours de mycoses {B35-B49}: Main	M02.24	Arthrite post-vaccinale: Main
M01.65	Arthrite au cours de mycoses {B35-B49}: Région pelvienne et cuisse	M02.25	Arthrite post-vaccinale: Région pelvienne et cuisse
M01.66	Arthrite au cours de mycoses {B35-B49}: Jambe	M02.26	Arthrite post-vaccinale: Jambe
M01.67	Arthrite au cours de mycoses {B35-B49}: Cheville et pied	M02.27	Arthrite post-vaccinale: Cheville et pied
M01.68	Arthrite au cours de mycoses {B35-B49}: Autres	M02.28	Arthrite post-vaccinale: Autres
M01.69	Arthrite au cours de mycoses {B35-B49}: Localisations non précisées	M02.29	Arthrite post-vaccinale: Localisations non précisées
M01.80	Arthrite au cours d'autres maladies infectieuses et parasitaires classées ailleurs: Sièges multiples	M02.30	Syndrome oculo-urétéro-synovial [Fiessinger-Leroy-Reiter]: Sièges multiples
M01.81	Arthrite au cours d'autres maladies infectieuses et parasitaires classées ailleurs: Région scapulaire	M02.31	Syndrome oculo-urétéro-synovial [Fiessinger-Leroy-Reiter]: Région scapulaire
M01.82	Arthrite au cours d'autres maladies infectieuses et parasitaires classées ailleurs: Bras	M02.32	Syndrome oculo-urétéro-synovial [Fiessinger-Leroy-Reiter]: Bras
M01.83	Arthrite au cours d'autres maladies infectieuses et parasitaires classées ailleurs: Avant-bras	M02.33	Syndrome oculo-urétéro-synovial [Fiessinger-Leroy-Reiter]: Avant-bras
M01.84	Arthrite au cours d'autres maladies infectieuses et parasitaires classées ailleurs: Main	M02.34	Syndrome oculo-urétéro-synovial [Fiessinger-Leroy-Reiter]: Main
M01.85	Arthrite au cours d'autres maladies infectieuses et parasitaires classées ailleurs: Région pelvienne et cuisse	M02.35	Syndrome oculo-urétéro-synovial [Fiessinger-Leroy-Reiter]: Région pelvienne et cuisse
M01.86	Arthrite au cours d'autres maladies infectieuses et parasitaires classées ailleurs: Jambe	M02.36	Syndrome oculo-urétéro-synovial [Fiessinger-Leroy-Reiter]: Jambe
M01.87	Arthrite au cours d'autres maladies infectieuses et parasitaires classées ailleurs: Cheville et pied	M02.37	Syndrome oculo-urétéro-synovial [Fiessinger-Leroy-Reiter]: Cheville et pied
M01.88	Arthrite au cours d'autres maladies infectieuses et parasitaires classées ailleurs: Autres	M02.38	Syndrome oculo-urétéro-synovial [Fiessinger-Leroy-Reiter]: Autres
M01.89	Arthrite au cours d'autres maladies infectieuses et parasitaires classées ailleurs: Localisations non précisées	M02.39	Syndrome oculo-urétéro-synovial [Fiessinger-Leroy-Reiter]: Localisations non précisées
M02.00	Arthrite après dérivation intestinale: Sièges multiples	M02.80	Autres arthrites réactionnelles: Sièges multiples
M02.01	Arthrite après dérivation intestinale: Région scapulaire	M02.81	Autres arthrites réactionnelles: Région scapulaire
M02.02	Arthrite après dérivation intestinale: Bras	M02.82	Autres arthrites réactionnelles: Bras
M02.03	Arthrite après dérivation intestinale: Avant-bras	M02.83	Autres arthrites réactionnelles: Avant-bras
M02.04	Arthrite après dérivation intestinale: Main	M02.84	Autres arthrites réactionnelles: Main
M02.05	Arthrite après dérivation intestinale: Région pelvienne et cuisse	M02.85	Autres arthrites réactionnelles: Région pelvienne et cuisse
M02.06	Arthrite après dérivation intestinale: Jambe	M02.86	Autres arthrites réactionnelles: Jambe
M02.07	Arthrite après dérivation intestinale: Cheville et pied	M02.87	Autres arthrites réactionnelles: Cheville et pied
M02.08	Arthrite après dérivation intestinale: Autres	M02.88	Autres arthrites réactionnelles: Autres
		M02.89	Autres arthrites réactionnelles: Localisations non précisées
		M02.90	Arthrite réactionnelle, sans précision: Sièges multiples
		M02.91	Arthrite réactionnelle, sans précision: Région scapulaire
		M02.92	Arthrite réactionnelle, sans précision: Bras
		M02.93	Arthrite réactionnelle, sans précision: Avant-bras
		M02.94	Arthrite réactionnelle, sans précision: Main
		M02.95	Arthrite réactionnelle, sans précision: Région pelvienne et cuisse
		M02.96	Arthrite réactionnelle, sans précision: Jambe
		M02.97	Arthrite réactionnelle, sans précision: Cheville et pied
		M02.98	Arthrite réactionnelle, sans précision: Autres
		M02.99	Arthrite réactionnelle, sans précision: Localisations non précisées

M03.20	Autres arthrites post-infectieuses au cours de maladies classées ailleurs: Sièges multiples	M05.30	Polyarthrite rhumatoïde avec atteinte d'autres organes et appareils: Sièges multiples
M03.21	Autres arthrites post-infectieuses au cours de maladies classées ailleurs: Région scapulaire	M05.31	Polyarthrite rhumatoïde avec atteinte d'autres organes et appareils: Région scapulaire
M03.22	Autres arthrites post-infectieuses au cours de maladies classées ailleurs: Bras	M05.32	Polyarthrite rhumatoïde avec atteinte d'autres organes et appareils: Bras
M03.23	Autres arthrites post-infectieuses au cours de maladies classées ailleurs: Avant-bras	M05.33	Polyarthrite rhumatoïde avec atteinte d'autres organes et appareils: Avant-bras
M03.24	Autres arthrites post-infectieuses au cours de maladies classées ailleurs: Main	M05.34	Polyarthrite rhumatoïde avec atteinte d'autres organes et appareils: Main
M03.25	Autres arthrites post-infectieuses au cours de maladies classées ailleurs: Région pelvienne et cuisse	M05.35	Polyarthrite rhumatoïde avec atteinte d'autres organes et appareils: Région pelvienne et cuisse
M03.26	Autres arthrites post-infectieuses au cours de maladies classées ailleurs: Jambe	M05.36	Polyarthrite rhumatoïde avec atteinte d'autres organes et appareils: Jambe
M03.27	Autres arthrites post-infectieuses au cours de maladies classées ailleurs: Cheville et pied	M05.37	Polyarthrite rhumatoïde avec atteinte d'autres organes et appareils: Cheville et pied
M03.28	Autres arthrites post-infectieuses au cours de maladies classées ailleurs: Autres	M05.38	Polyarthrite rhumatoïde avec atteinte d'autres organes et appareils: Autres
M03.29	Autres arthrites post-infectieuses au cours de maladies classées ailleurs: Localisations non précisées	M05.39	Polyarthrite rhumatoïde avec atteinte d'autres organes et appareils: Localisations non précisées
M03.60	Arthrite réactionnelle au cours d'autres maladies classées ailleurs: Sièges multiples	M05.80	Autres polyarthrites rhumatoïdes séropositives: Sièges multiples
M03.61	Arthrite réactionnelle au cours d'autres maladies classées ailleurs: Région scapulaire	M05.81	Autres polyarthrites rhumatoïdes séropositives: Région scapulaire
M03.62	Arthrite réactionnelle au cours d'autres maladies classées ailleurs: Bras	M05.82	Autres polyarthrites rhumatoïdes séropositives: Bras
M03.63	Arthrite réactionnelle au cours d'autres maladies classées ailleurs: Avant-bras	M05.83	Autres polyarthrites rhumatoïdes séropositives: Avant-bras
M03.64	Arthrite réactionnelle au cours d'autres maladies classées ailleurs: Main	M05.84	Autres polyarthrites rhumatoïdes séropositives: Main
M03.65	Arthrite réactionnelle au cours d'autres maladies classées ailleurs: Région pelvienne et cuisse	M05.85	Autres polyarthrites rhumatoïdes séropositives: Région pelvienne et cuisse
M03.66	Arthrite réactionnelle au cours d'autres maladies classées ailleurs: Jambe	M05.86	Autres polyarthrites rhumatoïdes séropositives: Jambe
M03.67	Arthrite réactionnelle au cours d'autres maladies classées ailleurs: Cheville et pied	M05.87	Autres polyarthrites rhumatoïdes séropositives: Cheville et pied
M03.68	Arthrite réactionnelle au cours d'autres maladies classées ailleurs: Autres	M05.88	Autres polyarthrites rhumatoïdes séropositives: Autres
M03.69	Arthrite réactionnelle au cours d'autres maladies classées ailleurs: Localisations non précisées	M05.89	Autres polyarthrites rhumatoïdes séropositives: Localisations non précisées
M05.00	Syndrome de Felty: Sièges multiples	M05.90	Polyarthrite rhumatoïde séropositive, sans précision: Sièges multiples
M05.01	Syndrome de Felty: Région scapulaire	M05.91	Polyarthrite rhumatoïde séropositive, sans précision: Région scapulaire
M05.02	Syndrome de Felty: Bras	M05.92	Polyarthrite rhumatoïde séropositive, sans précision: Bras
M05.03	Syndrome de Felty: Avant-bras	M05.93	Polyarthrite rhumatoïde séropositive, sans précision: Avant-bras
M05.04	Syndrome de Felty: Main	M05.94	Polyarthrite rhumatoïde séropositive, sans précision: Main
M05.05	Syndrome de Felty: Région pelvienne et cuisse	M05.95	Polyarthrite rhumatoïde séropositive, sans précision: Région pelvienne et cuisse
M05.06	Syndrome de Felty: Jambe	M05.96	Polyarthrite rhumatoïde séropositive, sans précision: Jambe
M05.07	Syndrome de Felty: Cheville et pied	M05.97	Polyarthrite rhumatoïde séropositive, sans précision: Cheville et pied
M05.08	Syndrome de Felty: Autres	M05.98	Polyarthrite rhumatoïde séropositive, sans précision: Autres
M05.09	Syndrome de Felty: Localisations non précisées	M05.99	Polyarthrite rhumatoïde séropositive, sans précision: Localisations non précisées
M05.20	Vascularite lors d'arthrite rhumatoïde séropositive chronique: Sièges multiples	M06.00	Polyarthrite rhumatoïde séronégative: Sièges multiples
M05.21	Vascularite lors d'arthrite rhumatoïde séropositive chronique: Région scapulaire	M06.01	Polyarthrite rhumatoïde séronégative: Région scapulaire
M05.22	Vascularite lors d'arthrite rhumatoïde séropositive chronique: Bras	M06.02	Polyarthrite rhumatoïde séronégative: Bras
M05.23	Vascularite lors d'arthrite rhumatoïde séropositive chronique: Avant-bras	M06.03	Polyarthrite rhumatoïde séronégative: Avant-bras
M05.24	Vascularite lors d'arthrite rhumatoïde séropositive chronique: Main	M06.04	Polyarthrite rhumatoïde séronégative: Main
M05.25	Vascularite lors d'arthrite rhumatoïde séropositive chronique: Région pelvienne et cuisse	M06.05	Polyarthrite rhumatoïde séronégative: Région pelvienne et cuisse
M05.26	Vascularite lors d'arthrite rhumatoïde séropositive chronique: Jambe	M06.06	Polyarthrite rhumatoïde séronégative: Jambe
M05.27	Vascularite lors d'arthrite rhumatoïde séropositive chronique: Cheville et pied	M06.07	Polyarthrite rhumatoïde séronégative: Cheville et pied
M05.28	Vascularite lors d'arthrite rhumatoïde séropositive chronique: Autres	M06.08	Polyarthrite rhumatoïde séronégative: Autres
M05.29	Vascularite lors d'arthrite rhumatoïde séropositive chronique: Localisations non précisées		

M06.09	Polyarthrite rhumatoïde séronégative: Localisations non précisées	M06.94	Polyarthrite rhumatoïde, sans précision: Main
M06.10	Maladie de Still survenant chez l'adulte: Sièges multiples	M06.95	Polyarthrite rhumatoïde, sans précision: Région pelvienne et cuisse
M06.11	Maladie de Still survenant chez l'adulte: Région scapulaire	M06.96	Polyarthrite rhumatoïde, sans précision: Jambe
M06.12	Maladie de Still survenant chez l'adulte: Bras	M06.97	Polyarthrite rhumatoïde, sans précision: Cheville et pied
M06.13	Maladie de Still survenant chez l'adulte: Avant-bras	M06.98	Polyarthrite rhumatoïde, sans précision: Autres
M06.14	Maladie de Still survenant chez l'adulte: Main	M06.99	Polyarthrite rhumatoïde, sans précision: Localisations non précisées
M06.15	Maladie de Still survenant chez l'adulte: Région pelvienne et cuisse	M07.00	Arthrite psoriasique distale interphalangienne {L40.5}: Sièges multiples
M06.16	Maladie de Still survenant chez l'adulte: Jambe	M07.04	Arthrite psoriasique distale interphalangienne {L40.5}: Main
M06.17	Maladie de Still survenant chez l'adulte: Cheville et pied	M07.07	Arthrite psoriasique distale interphalangienne {L40.5}: Cheville et pied
M06.18	Maladie de Still survenant chez l'adulte: Autres	M07.09	Arthrite psoriasique distale interphalangienne {L40.5}: Localisations non précisées
M06.19	Maladie de Still survenant chez l'adulte: Localisations non précisées	M07.10	Arthrite mutilante {L40.5}: Sièges multiples
M06.20	Bursite rhumatoïde: Sièges multiples	M07.11	Arthrite mutilante {L40.5}: Région scapulaire
M06.21	Bursite rhumatoïde: Région scapulaire	M07.12	Arthrite mutilante {L40.5}: Bras
M06.22	Bursite rhumatoïde: Bras	M07.13	Arthrite mutilante {L40.5}: Avant-bras
M06.23	Bursite rhumatoïde: Avant-bras	M07.14	Arthrite mutilante {L40.5}: Main
M06.24	Bursite rhumatoïde: Main	M07.15	Arthrite mutilante {L40.5}: Région pelvienne et cuisse
M06.25	Bursite rhumatoïde: Région pelvienne et cuisse	M07.16	Arthrite mutilante {L40.5}: Jambe
M06.26	Bursite rhumatoïde: Jambe	M07.17	Arthrite mutilante {L40.5}: Cheville et pied
M06.27	Bursite rhumatoïde: Cheville et pied	M07.18	Arthrite mutilante {L40.5}: Autres
M06.28	Bursite rhumatoïde: Autres	M07.19	Arthrite mutilante {L40.5}: Localisations non précisées
M06.29	Bursite rhumatoïde: Localisations non précisées	M07.2	Spondylite psoriasique {L40.5}
M06.30	Nodule rhumatoïde: Sièges multiples	M07.30	Autres arthrites psoriasiques {L40.5}: Sièges multiples
M06.31	Nodule rhumatoïde: Région scapulaire	M07.31	Autres arthrites psoriasiques {L40.5}: Région scapulaire
M06.32	Nodule rhumatoïde: Bras	M07.32	Autres arthrites psoriasiques {L40.5}: Bras
M06.33	Nodule rhumatoïde: Avant-bras	M07.33	Autres arthrites psoriasiques {L40.5}: Avant-bras
M06.34	Nodule rhumatoïde: Main	M07.34	Autres arthrites psoriasiques {L40.5}: Main
M06.35	Nodule rhumatoïde: Région pelvienne et cuisse	M07.35	Autres arthrites psoriasiques {L40.5}: Région pelvienne et cuisse
M06.36	Nodule rhumatoïde: Jambe	M07.36	Autres arthrites psoriasiques {L40.5}: Jambe
M06.37	Nodule rhumatoïde: Cheville et pied	M07.37	Autres arthrites psoriasiques {L40.5}: Cheville et pied
M06.38	Nodule rhumatoïde: Autres	M07.38	Autres arthrites psoriasiques {L40.5}: Autres
M06.39	Nodule rhumatoïde: Localisations non précisées	M07.39	Autres arthrites psoriasiques {L40.5}: Localisations non précisées
M06.40	Polyarthropathie inflammatoire: Sièges multiples	M07.40	Arthrite au cours de la maladie de Crohn [entérite régionale] {K50.-}: Sièges multiples
M06.41	Polyarthropathie inflammatoire: Région scapulaire	M07.41	Arthrite au cours de la maladie de Crohn [entérite régionale] {K50.-}: Région scapulaire
M06.42	Polyarthropathie inflammatoire: Bras	M07.42	Arthrite au cours de la maladie de Crohn [entérite régionale] {K50.-}: Bras
M06.43	Polyarthropathie inflammatoire: Avant-bras	M07.43	Arthrite au cours de la maladie de Crohn [entérite régionale] {K50.-}: Avant-bras
M06.44	Polyarthropathie inflammatoire: Main	M07.44	Arthrite au cours de la maladie de Crohn [entérite régionale] {K50.-}: Main
M06.45	Polyarthropathie inflammatoire: Région pelvienne et cuisse	M07.45	Arthrite au cours de la maladie de Crohn [entérite régionale] {K50.-}: Région pelvienne et cuisse
M06.46	Polyarthropathie inflammatoire: Jambe	M07.46	Arthrite au cours de la maladie de Crohn [entérite régionale] {K50.-}: Jambe
M06.47	Polyarthropathie inflammatoire: Cheville et pied	M07.47	Arthrite au cours de la maladie de Crohn [entérite régionale] {K50.-}: Cheville et pied
M06.48	Polyarthropathie inflammatoire: Autres	M07.48	Arthrite au cours de la maladie de Crohn [entérite régionale] {K50.-}: Autres
M06.49	Polyarthropathie inflammatoire: Localisations non précisées	M07.49	Arthrite au cours de la maladie de Crohn [entérite régionale] {K50.-}: Localisations non précisées
M06.80	Autres polyarthrites rhumatoïdes précisées: Sièges multiples	M07.50	Arthrite au cours de colite ulcéreuse {K51.-}: Sièges multiples
M06.81	Autres polyarthrites rhumatoïdes précisées: Région scapulaire	M07.51	Arthrite au cours de colite ulcéreuse {K51.-}: Région scapulaire
M06.82	Autres polyarthrites rhumatoïdes précisées: Bras	M07.52	Arthrite au cours de colite ulcéreuse {K51.-}: Bras
M06.83	Autres polyarthrites rhumatoïdes précisées: Avant-bras	M07.53	Arthrite au cours de colite ulcéreuse {K51.-}: Avant-bras
M06.84	Autres polyarthrites rhumatoïdes précisées: Main		
M06.85	Autres polyarthrites rhumatoïdes précisées: Région pelvienne et cuisse		
M06.86	Autres polyarthrites rhumatoïdes précisées: Jambe		
M06.87	Autres polyarthrites rhumatoïdes précisées: Cheville et pied		
M06.88	Autres polyarthrites rhumatoïdes précisées: Autres		
M06.89	Autres polyarthrites rhumatoïdes précisées: Localisations non précisées		
M06.90	Polyarthrite rhumatoïde, sans précision: Sièges multiples		
M06.91	Polyarthrite rhumatoïde, sans précision: Région scapulaire		
M06.92	Polyarthrite rhumatoïde, sans précision: Bras		
M06.93	Polyarthrite rhumatoïde, sans précision: Avant-bras		

M07.54	Arthrite au cours de colite ulcéreuse {K51.-}: Main	M08.29	Arthrite chronique juvénile avec début systémique: Localisations non précisées
M07.55	Arthrite au cours de colite ulcéreuse {K51.-}: Région pelvienne et cuisse	M08.3	Arthrite chronique juvénile (séronégative), forme polyarticulaire
M07.56	Arthrite au cours de colite ulcéreuse {K51.-}: Jambe	M08.40	Arthrite chronique juvénile, forme oligo(pauci)-articulaire: Sièges multiples
M07.57	Arthrite au cours de colite ulcéreuse {K51.-}: Cheville et pied	M08.41	Arthrite chronique juvénile, forme oligo(pauci)-articulaire: Région scapulaire
M07.58	Arthrite au cours de colite ulcéreuse {K51.-}: Autres	M08.42	Arthrite chronique juvénile, forme oligo(pauci)-articulaire: Bras
M07.59	Arthrite au cours de colite ulcéreuse {K51.-}: Localisations non précisées	M08.43	Arthrite chronique juvénile, forme oligo(pauci)-articulaire: Avant-bras
M07.60	Autres arthrites entéropathiques: Sièges multiples	M08.44	Arthrite chronique juvénile, forme oligo(pauci)-articulaire: Main
M07.61	Autres arthrites entéropathiques: Région scapulaire	M08.45	Arthrite chronique juvénile, forme oligo(pauci)-articulaire: Région pelvienne et cuisse
M07.62	Autres arthrites entéropathiques: Bras	M08.46	Arthrite chronique juvénile, forme oligo(pauci)-articulaire: Jambe
M07.63	Autres arthrites entéropathiques: Avant-bras	M08.47	Arthrite chronique juvénile, forme oligo(pauci)-articulaire: Cheville et pied
M07.64	Autres arthrites entéropathiques: Main	M08.48	Arthrite chronique juvénile, forme oligo(pauci)-articulaire: Autres
M07.65	Autres arthrites entéropathiques: Région pelvienne et cuisse	M08.49	Arthrite chronique juvénile, forme oligo(pauci)-articulaire: Localisations non précisées
M07.66	Autres arthrites entéropathiques: Jambe	M08.70	Vasculite au cours d'arthrite juvénile: Sièges multiples
M07.67	Autres arthrites entéropathiques: Cheville et pied	M08.71	Vasculite au cours d'arthrite juvénile: Région scapulaire
M07.68	Autres arthrites entéropathiques: Autres	M08.72	Vasculite au cours d'arthrite juvénile: Bras
M07.69	Autres arthrites entéropathiques: Localisations non précisées	M08.73	Vasculite au cours d'arthrite juvénile: Avant-bras
M08.00	Polyarthrite chronique juvénile, type adulte: Sièges multiples	M08.74	Vasculite au cours d'arthrite juvénile: Main
M08.01	Polyarthrite chronique juvénile, type adulte: Région scapulaire	M08.75	Vasculite au cours d'arthrite juvénile: Région pelvienne et cuisse
M08.02	Polyarthrite chronique juvénile, type adulte: Bras	M08.76	Vasculite au cours d'arthrite juvénile: Jambe
M08.03	Polyarthrite chronique juvénile, type adulte: Avant-bras	M08.77	Vasculite au cours d'arthrite juvénile: Cheville et pied
M08.04	Polyarthrite chronique juvénile, type adulte: Main	M08.78	Vasculite au cours d'arthrite juvénile: Autres
M08.05	Polyarthrite chronique juvénile, type adulte: Région pelvienne et cuisse	M08.79	Vasculite au cours d'arthrite juvénile: Localisations non précisées
M08.06	Polyarthrite chronique juvénile, type adulte: Jambe	M08.80	Autres arthrites juvéniles: Sièges multiples
M08.07	Polyarthrite chronique juvénile, type adulte: Cheville et pied	M08.81	Autres arthrites juvéniles: Région scapulaire
M08.08	Polyarthrite chronique juvénile, type adulte: Autres	M08.82	Autres arthrites juvéniles: Bras
M08.09	Polyarthrite chronique juvénile, type adulte: Localisations non précisées	M08.83	Autres arthrites juvéniles: Avant-bras
M08.10	Spondylarthrite ankylosante juvénile: Sièges multiples	M08.84	Autres arthrites juvéniles: Main
M08.11	Spondylarthrite ankylosante juvénile: Région scapulaire	M08.85	Autres arthrites juvéniles: Région pelvienne et cuisse
M08.12	Spondylarthrite ankylosante juvénile: Bras	M08.86	Autres arthrites juvéniles: Jambe
M08.13	Spondylarthrite ankylosante juvénile: Avant-bras	M08.87	Autres arthrites juvéniles: Cheville et pied
M08.14	Spondylarthrite ankylosante juvénile: Main	M08.88	Autres arthrites juvéniles: Autres
M08.15	Spondylarthrite ankylosante juvénile: Région pelvienne et cuisse	M08.89	Autres arthrites juvéniles: Localisations non précisées
M08.16	Spondylarthrite ankylosante juvénile: Jambe	M08.90	Arthrite juvénile, sans précision: Sièges multiples
M08.17	Spondylarthrite ankylosante juvénile: Cheville et pied	M08.91	Arthrite juvénile, sans précision: Région scapulaire
M08.18	Spondylarthrite ankylosante juvénile: Autres	M08.92	Arthrite juvénile, sans précision: Bras
M08.19	Spondylarthrite ankylosante juvénile: Localisations non précisées	M08.93	Arthrite juvénile, sans précision: Avant-bras
M08.20	Arthrite chronique juvénile avec début systémique: Sièges multiples	M08.94	Arthrite juvénile, sans précision: Main
M08.21	Arthrite chronique juvénile avec début systémique: Région scapulaire	M08.95	Arthrite juvénile, sans précision: Région pelvienne et cuisse
M08.22	Arthrite chronique juvénile avec début systémique: Bras	M08.96	Arthrite juvénile, sans précision: Jambe
M08.23	Arthrite chronique juvénile avec début systémique: Avant-bras	M08.97	Arthrite juvénile, sans précision: Cheville et pied
M08.24	Arthrite chronique juvénile avec début systémique: Main	M08.98	Arthrite juvénile, sans précision: Autres
M08.25	Arthrite chronique juvénile avec début systémique: Région pelvienne et cuisse	M08.99	Arthrite juvénile, sans précision: Localisations non précisées
M08.26	Arthrite chronique juvénile avec début systémique: Jambe	M09.00	Arthrite juvénile au cours de psoriasis {L40.5}: Sièges multiples
M08.27	Arthrite chronique juvénile avec début systémique: Cheville et pied	M09.01	Arthrite juvénile au cours de psoriasis {L40.5}: Région scapulaire
M08.28	Arthrite chronique juvénile avec début systémique: Autres	M09.02	Arthrite juvénile au cours de psoriasis {L40.5}: Bras
		M09.03	Arthrite juvénile au cours de psoriasis {L40.5}: Avant-bras
		M09.04	Arthrite juvénile au cours de psoriasis {L40.5}: Main
		M09.05	Arthrite juvénile au cours de psoriasis {L40.5}: Région pelvienne et cuisse

M09.06	Arthrite juvénile au cours de psoriasis {L40.5}: Jambe	M10.03	Goutte idiopathique: Avant-bras
M09.07	Arthrite juvénile au cours de psoriasis {L40.5}: Cheville et pied	M10.04	Goutte idiopathique: Main
M09.08	Arthrite juvénile au cours de psoriasis {L40.5}: Autres	M10.05	Goutte idiopathique: Région pelvienne et cuisse
M09.09	Arthrite juvénile au cours de psoriasis {L40.5}: Localisations non précisées	M10.06	Goutte idiopathique: Jambe
M09.10	Arthrite juvénile au cours de la maladie de Crohn [entérite régionale] {K50.-}: Sièges multiples	M10.07	Goutte idiopathique: Cheville et pied
M09.11	Arthrite juvénile au cours de la maladie de Crohn [entérite régionale] {K50.-}: Région scapulaire	M10.08	Goutte idiopathique: Autres
M09.12	Arthrite juvénile au cours de la maladie de Crohn [entérite régionale] {K50.-}: Bras	M10.09	Goutte idiopathique: Localisations non précisées
M09.13	Arthrite juvénile au cours de la maladie de Crohn [entérite régionale] {K50.-}: Avant-bras	M10.20	Goutte médicamenteuse: Sièges multiples
M09.14	Arthrite juvénile au cours de la maladie de Crohn [entérite régionale] {K50.-}: Main	M10.21	Goutte médicamenteuse: Région scapulaire
M09.15	Arthrite juvénile au cours de la maladie de Crohn [entérite régionale] {K50.-}: Région pelvienne et cuisse	M10.22	Goutte médicamenteuse: Bras
M09.16	Arthrite juvénile au cours de la maladie de Crohn [entérite régionale] {K50.-}: Jambe	M10.23	Goutte médicamenteuse: Avant-bras
M09.17	Arthrite juvénile au cours de la maladie de Crohn [entérite régionale] {K50.-}: Cheville et pied	M10.24	Goutte médicamenteuse: Main
M09.18	Arthrite juvénile au cours de la maladie de Crohn [entérite régionale] {K50.-}: Autres	M10.25	Goutte médicamenteuse: Région pelvienne et cuisse
M09.19	Arthrite juvénile au cours de la maladie de Crohn [entérite régionale] {K50.-}: Localisations non précisées	M10.26	Goutte médicamenteuse: Jambe
M09.20	Arthrite juvénile au cours de colite ulcéreuse {K51.-}: Sièges multiples	M10.27	Goutte médicamenteuse: Cheville et pied
M09.21	Arthrite juvénile au cours de colite ulcéreuse {K51.-}: Région scapulaire	M10.28	Goutte médicamenteuse: Autres
M09.22	Arthrite juvénile au cours de colite ulcéreuse {K51.-}: Bras	M10.29	Goutte médicamenteuse: Localisations non précisées
M09.23	Arthrite juvénile au cours de colite ulcéreuse {K51.-}: Avant-bras	M10.40	Autre goutte secondaire: Sièges multiples
M09.24	Arthrite juvénile au cours de colite ulcéreuse {K51.-}: Main	M10.41	Autre goutte secondaire: Région scapulaire
M09.25	Arthrite juvénile au cours de colite ulcéreuse {K51.-}: Région pelvienne et cuisse	M10.42	Autre goutte secondaire: Bras
M09.26	Arthrite juvénile au cours de colite ulcéreuse {K51.-}: Jambe	M10.43	Autre goutte secondaire: Avant-bras
M09.27	Arthrite juvénile au cours de colite ulcéreuse {K51.-}: Cheville et pied	M10.44	Autre goutte secondaire: Main
M09.28	Arthrite juvénile au cours de colite ulcéreuse {K51.-}: Autres	M10.45	Autre goutte secondaire: Région pelvienne et cuisse
M09.29	Arthrite juvénile au cours de colite ulcéreuse {K51.-}: Localisations non précisées	M10.46	Autre goutte secondaire: Jambe
M09.80	Arthrite juvénile au cours d'autres maladies classées ailleurs: Sièges multiples	M10.47	Autre goutte secondaire: Cheville et pied
M09.81	Arthrite juvénile au cours d'autres maladies classées ailleurs: Région scapulaire	M10.48	Autre goutte secondaire: Autres
M09.82	Arthrite juvénile au cours d'autres maladies classées ailleurs: Bras	M10.49	Autre goutte secondaire: Localisations non précisées
M09.83	Arthrite juvénile au cours d'autres maladies classées ailleurs: Avant-bras	M10.90	Goutte, sans précision: Sièges multiples
M09.84	Arthrite juvénile au cours d'autres maladies classées ailleurs: Main	M10.91	Goutte, sans précision: Région scapulaire
M09.85	Arthrite juvénile au cours d'autres maladies classées ailleurs: Région pelvienne et cuisse	M10.92	Goutte, sans précision: Bras
M09.86	Arthrite juvénile au cours d'autres maladies classées ailleurs: Jambe	M10.93	Goutte, sans précision: Avant-bras
M09.87	Arthrite juvénile au cours d'autres maladies classées ailleurs: Cheville et pied	M10.94	Goutte, sans précision: Main
M09.88	Arthrite juvénile au cours d'autres maladies classées ailleurs: Autres	M10.95	Goutte, sans précision: Région pelvienne et cuisse
M09.89	Arthrite juvénile au cours d'autres maladies classées ailleurs: Localisations non précisées	M10.96	Goutte, sans précision: Jambe
M10.00	Goutte idiopathique: Sièges multiples	M10.97	Goutte, sans précision: Cheville et pied
M10.01	Goutte idiopathique: Région scapulaire	M10.98	Goutte, sans précision: Autres
M10.02	Goutte idiopathique: Bras	M10.99	Goutte, sans précision: Localisations non précisées
		M11.00	Maladie par dépôt d'hydroxyapatite: Sièges multiples
		M11.01	Maladie par dépôt d'hydroxyapatite: Région scapulaire
		M11.02	Maladie par dépôt d'hydroxyapatite: Bras
		M11.03	Maladie par dépôt d'hydroxyapatite: Avant-bras
		M11.04	Maladie par dépôt d'hydroxyapatite: Main
		M11.05	Maladie par dépôt d'hydroxyapatite: Région pelvienne et cuisse
		M11.06	Maladie par dépôt d'hydroxyapatite: Jambe
		M11.07	Maladie par dépôt d'hydroxyapatite: Cheville et pied
		M11.08	Maladie par dépôt d'hydroxyapatite: Autres
		M11.09	Maladie par dépôt d'hydroxyapatite: Localisations non précisées
		M11.10	Chondrocalcinose familiale: Sièges multiples
		M11.11	Chondrocalcinose familiale: Région scapulaire
		M11.12	Chondrocalcinose familiale: Bras
		M11.13	Chondrocalcinose familiale: Avant-bras
		M11.14	Chondrocalcinose familiale: Main
		M11.15	Chondrocalcinose familiale: Région pelvienne et cuisse
		M11.16	Chondrocalcinose familiale: Jambe
		M11.17	Chondrocalcinose familiale: Cheville et pied
		M11.18	Chondrocalcinose familiale: Autres
		M11.19	Chondrocalcinose familiale: Localisations non précisées
		M11.20	Autre chondrocalcinose: Sièges multiples
		M11.21	Autre chondrocalcinose: Région scapulaire
		M11.22	Autre chondrocalcinose: Bras
		M11.23	Autre chondrocalcinose: Avant-bras
		M11.24	Autre chondrocalcinose: Main
		M11.25	Autre chondrocalcinose: Région pelvienne et cuisse
		M11.26	Autre chondrocalcinose: Jambe
		M11.27	Autre chondrocalcinose: Cheville et pied
		M11.28	Autre chondrocalcinose: Autres

M11.29	Autre chondrocalcinose: Localisations non précisées	M12.19	Maladie de Kaschin-Beck: Localisations non précisées
M11.80	Autres arthropathies dues à des microcristaux précisés: Sièges multiples	M12.20	Synovite villonodulaire (pigmentaire): Sièges multiples
M11.81	Autres arthropathies dues à des microcristaux précisés: Région scapulaire	M12.21	Synovite villonodulaire (pigmentaire): Région scapulaire
M11.82	Autres arthropathies dues à des microcristaux précisés: Bras	M12.22	Synovite villonodulaire (pigmentaire): Bras
M11.83	Autres arthropathies dues à des microcristaux précisés: Avant-bras	M12.23	Synovite villonodulaire (pigmentaire): Avant-bras
M11.84	Autres arthropathies dues à des microcristaux précisés: Main	M12.24	Synovite villonodulaire (pigmentaire): Main
M11.85	Autres arthropathies dues à des microcristaux précisés: Région pelvienne et cuisse	M12.25	Synovite villonodulaire (pigmentaire): Région pelvienne et cuisse
M11.86	Autres arthropathies dues à des microcristaux précisés: Jambe	M12.26	Synovite villonodulaire (pigmentaire): Jambe
M11.87	Autres arthropathies dues à des microcristaux précisés: Cheville et pied	M12.27	Synovite villonodulaire (pigmentaire): Cheville et pied
M11.88	Autres arthropathies dues à des microcristaux précisés: Autres	M12.28	Synovite villonodulaire (pigmentaire): Autres
M11.89	Autres arthropathies dues à des microcristaux précisés: Localisations non précisées	M12.29	Synovite villonodulaire (pigmentaire): Localisations non précisées
M11.90	Arthropathie due à des microcristaux, sans précision: Sièges multiples	M12.30	Rhumatisme palindromique: Sièges multiples
M11.91	Arthropathie due à des microcristaux, sans précision: Région scapulaire	M12.31	Rhumatisme palindromique: Région scapulaire
M11.92	Arthropathie due à des microcristaux, sans précision: Bras	M12.32	Rhumatisme palindromique: Bras
M11.93	Arthropathie due à des microcristaux, sans précision: Avant-bras	M12.33	Rhumatisme palindromique: Avant-bras
M11.94	Arthropathie due à des microcristaux, sans précision: Main	M12.34	Rhumatisme palindromique: Main
M11.95	Arthropathie due à des microcristaux, sans précision: Région pelvienne et cuisse	M12.35	Rhumatisme palindromique: Région pelvienne et cuisse
M11.96	Arthropathie due à des microcristaux, sans précision: Jambe	M12.36	Rhumatisme palindromique: Jambe
M11.97	Arthropathie due à des microcristaux, sans précision: Cheville et pied	M12.37	Rhumatisme palindromique: Cheville et pied
M11.98	Arthropathie due à des microcristaux, sans précision: Autres	M12.38	Rhumatisme palindromique: Autres
M11.99	Arthropathie due à des microcristaux, sans précision: Localisations non précisées	M12.39	Rhumatisme palindromique: Localisations non précisées
M12.00	Arthropathie chronique post-rhumatismale [Jaccoud]: Sièges multiples	M12.40	Hydarthrose intermittente: Sièges multiples
M12.01	Arthropathie chronique post-rhumatismale [Jaccoud]: Région scapulaire	M12.41	Hydarthrose intermittente: Région scapulaire
M12.02	Arthropathie chronique post-rhumatismale [Jaccoud]: Bras	M12.42	Hydarthrose intermittente: Bras
M12.03	Arthropathie chronique post-rhumatismale [Jaccoud]: Avant-bras	M12.43	Hydarthrose intermittente: Avant-bras
M12.04	Arthropathie chronique post-rhumatismale [Jaccoud]: Main	M12.44	Hydarthrose intermittente: Main
M12.05	Arthropathie chronique post-rhumatismale [Jaccoud]: Région pelvienne et cuisse	M12.45	Hydarthrose intermittente: Région pelvienne et cuisse
M12.06	Arthropathie chronique post-rhumatismale [Jaccoud]: Jambe	M12.46	Hydarthrose intermittente: Jambe
M12.07	Arthropathie chronique post-rhumatismale [Jaccoud]: Cheville et pied	M12.47	Hydarthrose intermittente: Cheville et pied
M12.08	Arthropathie chronique post-rhumatismale [Jaccoud]: Autres	M12.48	Hydarthrose intermittente: Autres
M12.09	Arthropathie chronique post-rhumatismale [Jaccoud]: Localisations non précisées	M12.49	Hydarthrose intermittente: Localisations non précisées
M12.10	Maladie de Kaschin-Beck: Sièges multiples	M12.50	Arthropathie traumatique: Sièges multiples
M12.11	Maladie de Kaschin-Beck: Région scapulaire	M12.51	Arthropathie traumatique: Région scapulaire
M12.12	Maladie de Kaschin-Beck: Bras	M12.52	Arthropathie traumatique: Bras
M12.13	Maladie de Kaschin-Beck: Avant-bras	M12.53	Arthropathie traumatique: Avant-bras
M12.14	Maladie de Kaschin-Beck: Main	M12.54	Arthropathie traumatique: Main
M12.15	Maladie de Kaschin-Beck: Région pelvienne et cuisse	M12.55	Arthropathie traumatique: Région pelvienne et cuisse
M12.16	Maladie de Kaschin-Beck: Jambe	M12.56	Arthropathie traumatique: Jambe
M12.17	Maladie de Kaschin-Beck: Cheville et pied	M12.57	Arthropathie traumatique: Cheville et pied
M12.18	Maladie de Kaschin-Beck: Autres	M12.58	Arthropathie traumatique: Autres
		M12.59	Arthropathie traumatique: Localisations non précisées
		M12.80	Autres arthropathies spécifiques, non classées ailleurs: Sièges multiples
		M12.81	Autres arthropathies spécifiques, non classées ailleurs: Région scapulaire
		M12.82	Autres arthropathies spécifiques, non classées ailleurs: Bras
		M12.83	Autres arthropathies spécifiques, non classées ailleurs: Avant-bras
		M12.84	Autres arthropathies spécifiques, non classées ailleurs: Main
		M12.85	Autres arthropathies spécifiques, non classées ailleurs: Région pelvienne et cuisse
		M12.86	Autres arthropathies spécifiques, non classées ailleurs: Jambe
		M12.87	Autres arthropathies spécifiques, non classées ailleurs: Cheville et pied
		M12.88	Autres arthropathies spécifiques, non classées ailleurs: Autres

M12.89	Autres arthropathies spécifiques, non classées ailleurs: Localisations non précisées	M14.15	Arthropathie à microcristaux au cours d'autres troubles métaboliques classés ailleurs: Région pelvienne et cuisse
M13.0	Polyarthrite, sans précision	M14.16	Arthropathie à microcristaux au cours d'autres troubles métaboliques classés ailleurs: Jambe
M13.11	Monoarthrite, non classée ailleurs: Région scapulaire	M14.17	Arthropathie à microcristaux au cours d'autres troubles métaboliques classés ailleurs: Cheville et pied
M13.12	Monoarthrite, non classée ailleurs: Bras	M14.18	Arthropathie à microcristaux au cours d'autres troubles métaboliques classés ailleurs: Autres
M13.13	Monoarthrite, non classée ailleurs: Avant-bras	M14.19	Arthropathie à microcristaux au cours d'autres troubles métaboliques classés ailleurs: Localisations non précisées
M13.14	Monoarthrite, non classée ailleurs: Main	M14.20	Arthropathie diabétique [E10-E14 avec le quatrième chiffre .6]: Sièges multiples
M13.15	Monoarthrite, non classée ailleurs: Région pelvienne et cuisse	M14.21	Arthropathie diabétique [E10-E14 avec le quatrième chiffre .6]: Région scapulaire
M13.16	Monoarthrite, non classée ailleurs: Jambe	M14.22	Arthropathie diabétique [E10-E14 avec le quatrième chiffre .6]: Bras
M13.17	Monoarthrite, non classée ailleurs: Cheville et pied	M14.23	Arthropathie diabétique [E10-E14 avec le quatrième chiffre .6]: Avant-bras
M13.18	Monoarthrite, non classée ailleurs: Autres	M14.24	Arthropathie diabétique [E10-E14 avec le quatrième chiffre .6]: Main
M13.19	Monoarthrite, non classée ailleurs: Localisations non précisées	M14.25	Arthropathie diabétique [E10-E14 avec le quatrième chiffre .6]: Région pelvienne et cuisse
M13.80	Autres arthrites précisées: Sièges multiples	M14.26	Arthropathie diabétique [E10-E14 avec le quatrième chiffre .6]: Jambe
M13.81	Autres arthrites précisées: Région scapulaire	M14.27	Arthropathie diabétique [E10-E14 avec le quatrième chiffre .6]: Cheville et pied
M13.82	Autres arthrites précisées: Bras	M14.28	Arthropathie diabétique [E10-E14 avec le quatrième chiffre .6]: Autres
M13.83	Autres arthrites précisées: Avant-bras	M14.29	Arthropathie diabétique [E10-E14 avec le quatrième chiffre .6]: Localisations non précisées
M13.84	Autres arthrites précisées: Main	M14.30	Dermato-arthrite lipoïde {E78.8}: Sièges multiples
M13.85	Autres arthrites précisées: Région pelvienne et cuisse	M14.31	Dermato-arthrite lipoïde {E78.8}: Région scapulaire
M13.86	Autres arthrites précisées: Jambe	M14.32	Dermato-arthrite lipoïde {E78.8}: Bras
M13.87	Autres arthrites précisées: Cheville et pied	M14.33	Dermato-arthrite lipoïde {E78.8}: Avant-bras
M13.88	Autres arthrites précisées: Autres	M14.34	Dermato-arthrite lipoïde {E78.8}: Main
M13.89	Autres arthrites précisées: Localisations non précisées	M14.35	Dermato-arthrite lipoïde {E78.8}: Région pelvienne et cuisse
M13.90	Arthrite, sans précision: Sièges multiples	M14.36	Dermato-arthrite lipoïde {E78.8}: Jambe
M13.91	Arthrite, sans précision: Région scapulaire	M14.37	Dermato-arthrite lipoïde {E78.8}: Cheville et pied
M13.92	Arthrite, sans précision: Bras	M14.38	Dermato-arthrite lipoïde {E78.8}: Autres
M13.93	Arthrite, sans précision: Avant-bras	M14.39	Dermato-arthrite lipoïde {E78.8}: Localisations non précisées
M13.94	Arthrite, sans précision: Main	M14.40	Arthropathie au cours d'amylose [E85.-]: Sièges multiples
M13.95	Arthrite, sans précision: Région pelvienne et cuisse	M14.41	Arthropathie au cours d'amylose [E85.-]: Région scapulaire
M13.96	Arthrite, sans précision: Jambe	M14.42	Arthropathie au cours d'amylose [E85.-]: Bras
M13.97	Arthrite, sans précision: Cheville et pied	M14.43	Arthropathie au cours d'amylose [E85.-]: Avant-bras
M13.98	Arthrite, sans précision: Autres	M14.44	Arthropathie au cours d'amylose [E85.-]: Main
M13.99	Arthrite, sans précision: Localisations non précisées	M14.45	Arthropathie au cours d'amylose [E85.-]: Région pelvienne et cuisse
M14.00	Arthropathie goutteuse due à un déficit enzymatique et autres troubles héréditaires: Sièges multiples	M14.46	Arthropathie au cours d'amylose [E85.-]: Jambe
M14.01	Arthropathie goutteuse due à un déficit enzymatique et autres troubles héréditaires: Région scapulaire	M14.47	Arthropathie au cours d'amylose [E85.-]: Cheville et pied
M14.02	Arthropathie goutteuse due à un déficit enzymatique et autres troubles héréditaires: Bras	M14.48	Arthropathie au cours d'amylose [E85.-]: Autres
M14.03	Arthropathie goutteuse due à un déficit enzymatique et autres troubles héréditaires: Avant-bras	M14.49	Arthropathie au cours d'amylose [E85.-]: Localisations non précisées
M14.04	Arthropathie goutteuse due à un déficit enzymatique et autres troubles héréditaires: Main	M14.50	Arthropathie au cours d'autres maladies endocriniennes, nutritionnelles et métaboliques: Sièges multiples
M14.05	Arthropathie goutteuse due à un déficit enzymatique et autres troubles héréditaires: Région pelvienne et cuisse	M14.51	Arthropathie au cours d'autres maladies endocriniennes, nutritionnelles et métaboliques: Région scapulaire
M14.06	Arthropathie goutteuse due à un déficit enzymatique et autres troubles héréditaires: Jambe	M14.52	Arthropathie au cours d'autres maladies endocriniennes, nutritionnelles et métaboliques: Bras
M14.07	Arthropathie goutteuse due à un déficit enzymatique et autres troubles héréditaires: Cheville et pied	M14.53	Arthropathie au cours d'autres maladies endocriniennes, nutritionnelles et métaboliques: Avant-bras
M14.08	Arthropathie goutteuse due à un déficit enzymatique et autres troubles héréditaires: Autres		
M14.09	Arthropathie goutteuse due à un déficit enzymatique et autres troubles héréditaires: Localisations non précisées		
M14.10	Arthropathie à microcristaux au cours d'autres troubles métaboliques classés ailleurs: Sièges multiples		
M14.11	Arthropathie à microcristaux au cours d'autres troubles métaboliques classés ailleurs: Région scapulaire		
M14.12	Arthropathie à microcristaux au cours d'autres troubles métaboliques classés ailleurs: Bras		
M14.13	Arthropathie à microcristaux au cours d'autres troubles métaboliques classés ailleurs: Avant-bras		
M14.14	Arthropathie à microcristaux au cours d'autres troubles métaboliques classés ailleurs: Main		

M14.54	Arthropathie au cours d'autres maladies endocriniennes, nutritionnelles et métaboliques: Main	M17.5	Autres gonarthroses secondaires
M14.55	Arthropathie au cours d'autres maladies endocriniennes, nutritionnelles et métaboliques: Région pelvienne et cuisse	M17.9	Gonarthrose, sans précision
M14.56	Arthropathie au cours d'autres maladies endocriniennes, nutritionnelles et métaboliques: Jambe	M18.0	Arthrose primaire de la première articulation carpo-métacarpienne, bilatérale
M14.57	Arthropathie au cours d'autres maladies endocriniennes, nutritionnelles et métaboliques: Cheville et pied	M18.1	Autres arthroses primaires de la première articulation carpo-métacarpienne
M14.58	Arthropathie au cours d'autres maladies endocriniennes, nutritionnelles et métaboliques: Autres	M18.2	Arthrose post-traumatique de la première articulation carpo-métacarpienne, bilatérale
M14.59	Arthropathie au cours d'autres maladies endocriniennes, nutritionnelles et métaboliques: Localisations non précisées	M18.3	Autres arthroses post-traumatiques de la première articulation carpo-métacarpienne
M14.60	Arthropathie neuropathique: Sièges multiples	M18.4	Autres arthroses secondaires de la première articulation carpo-métacarpienne, bilatérale
M14.61	Arthropathie neuropathique: Région scapulaire	M18.5	Autres arthroses secondaires de la première articulation carpo-métacarpienne
M14.62	Arthropathie neuropathique: Bras	M18.9	Arthrose de la première articulation carpo-métacarpienne, sans précision
M14.63	Arthropathie neuropathique: Avant-bras	M19.01	Arthrose primaire d'autres articulations: Région scapulaire
M14.64	Arthropathie neuropathique: Main	M19.02	Arthrose primaire d'autres articulations: Bras
M14.65	Arthropathie neuropathique: Région pelvienne et cuisse	M19.03	Arthrose primaire d'autres articulations: Avant-bras
M14.66	Arthropathie neuropathique: Jambe	M19.04	Arthrose primaire d'autres articulations: Main
M14.67	Arthropathie neuropathique: Cheville et pied	M19.05	Arthrose primaire d'autres articulations: Région pelvienne et cuisse
M14.68	Arthropathie neuropathique: Autres	M19.07	Arthrose primaire d'autres articulations: Cheville et pied
M14.69	Arthropathie neuropathique: Localisations non précisées	M19.08	Arthrose primaire d'autres articulations: Autres
M14.80	Arthropathie au cours d'autres maladies précisées classées ailleurs: Sièges multiples	M19.09	Arthrose primaire d'autres articulations: Localisations non précisées
M14.81	Arthropathie au cours d'autres maladies précisées classées ailleurs: Région scapulaire	M19.11	Arthrose post-traumatique d'autres articulations: Région scapulaire
M14.82	Arthropathie au cours d'autres maladies précisées classées ailleurs: Bras	M19.12	Arthrose post-traumatique d'autres articulations: Bras
M14.83	Arthropathie au cours d'autres maladies précisées classées ailleurs: Avant-bras	M19.13	Arthrose post-traumatique d'autres articulations: Avant-bras
M14.84	Arthropathie au cours d'autres maladies précisées classées ailleurs: Main	M19.14	Arthrose post-traumatique d'autres articulations: Main
M14.85	Arthropathie au cours d'autres maladies précisées classées ailleurs: Région pelvienne et cuisse	M19.15	Arthrose post-traumatique d'autres articulations: Région pelvienne et cuisse
M14.86	Arthropathie au cours d'autres maladies précisées classées ailleurs: Jambe	M19.17	Arthrose post-traumatique d'autres articulations: Cheville et pied
M14.87	Arthropathie au cours d'autres maladies précisées classées ailleurs: Cheville et pied	M19.18	Arthrose post-traumatique d'autres articulations: Autres
M14.88	Arthropathie au cours d'autres maladies précisées classées ailleurs: Autres	M19.19	Arthrose post-traumatique d'autres articulations: Localisations non précisées
M14.89	Arthropathie au cours d'autres maladies précisées classées ailleurs: Localisations non précisées	M19.21	Autres arthroses secondaires: Région scapulaire
M15.0	(Ostéo)arthrose primaire généralisée	M19.22	Autres arthroses secondaires: Bras
M15.1	Nodosités d'Heberden (avec arthropathie)	M19.23	Autres arthroses secondaires: Avant-bras
M15.2	Nodosités de Bouchard (avec arthropathie)	M19.24	Autres arthroses secondaires: Main
M15.3	Arthrose secondaire multiple	M19.25	Autres arthroses secondaires: Région pelvienne et cuisse
M15.4	(Ostéo)arthrose érosive	M19.27	Autres arthroses secondaires: Cheville et pied
M15.8	Autres polyarthroses	M19.28	Autres arthroses secondaires: Autres
M15.9	Polyarthrose, sans précision	M19.29	Autres arthroses secondaires: Localisations non précisées
M16.0	Coxarthrose primaire, bilatérale	M19.81	Autres arthroses précisées: Région scapulaire
M16.1	Autres coxarthroses primaires	M19.82	Autres arthroses précisées: Bras
M16.2	Coxarthrose d'origine dysplasique, bilatérale	M19.83	Autres arthroses précisées: Avant-bras
M16.3	Autres coxarthroses dysplasiques	M19.84	Autres arthroses précisées: Main
M16.4	Coxarthrose post-traumatique, bilatérale	M19.85	Autres arthroses précisées: Région pelvienne et cuisse
M16.5	Autres coxarthroses post-traumatiques	M19.87	Autres arthroses précisées: Cheville et pied
M16.6	Autres coxarthroses secondaires, bilatérales	M19.88	Autres arthroses précisées: Autres
M16.7	Autres coxarthroses secondaires	M19.89	Autres arthroses précisées: Localisations non précisées
M16.9	Coxarthrose, sans précision	M19.91	Arthrose, sans précision: Région scapulaire
M17.0	Gonarthrose primaire, bilatérale	M19.92	Arthrose, sans précision: Bras
M17.1	Autres gonarthroses primaires	M19.93	Arthrose, sans précision: Avant-bras
M17.2	Gonarthrose post-traumatique, bilatérale	M19.94	Arthrose, sans précision: Main
M17.3	Autres gonarthroses post-traumatiques	M19.95	Arthrose, sans précision: Région pelvienne et cuisse
M17.4	Autres gonarthroses secondaires, bilatérales	M19.97	Arthrose, sans précision: Cheville et pied
		M19.98	Arthrose, sans précision: Autres

M19.99	Arthrose, sans précision: Localisations non précisées	M21.79	Inégalité des membres (acquise): Localisations non précisées
M20.0	Déformation de(s) doigt(s)	M21.80	Autres déformations précisées des membres: Sièges multiples
M20.1	Hallux valgus (acquis)	M21.81	Autres déformations précisées des membres: Région scapulaire
M20.2	Hallux rigidus	M21.82	Autres déformations précisées des membres: Bras
M20.3	Autres déformations (acquises) du gros orteil	M21.83	Autres déformations précisées des membres: Avant-bras
M20.4	Autre(s) orteil(s) en marteau (acquis)	M21.84	Autres déformations précisées des membres: Main
M20.5	Autres déformations (acquises) d'(es) orteil(s)	M21.85	Autres déformations précisées des membres: Région pelvienne et cuisse
M20.6	Déformation acquise(s) d'(es) orteil(s), sans précision	M21.86	Autres déformations précisées des membres: Jambe
M21.00	Déformation en valgus, non classée ailleurs: Sièges multiples	M21.89	Autres déformations précisées des membres: Localisations non précisées
M21.01	Déformation en valgus, non classée ailleurs: Région scapulaire	M21.90	Déformation acquise d'un membre, sans précision: Sièges multiples
M21.02	Déformation en valgus, non classée ailleurs: Bras	M21.91	Déformation acquise d'un membre, sans précision: Région scapulaire
M21.03	Déformation en valgus, non classée ailleurs: Avant-bras	M21.92	Déformation acquise d'un membre, sans précision: Bras
M21.04	Déformation en valgus, non classée ailleurs: Main	M21.93	Déformation acquise d'un membre, sans précision: Avant-bras
M21.05	Déformation en valgus, non classée ailleurs: Région pelvienne et cuisse	M21.94	Déformation acquise d'un membre, sans précision: Main
M21.06	Déformation en valgus, non classée ailleurs: Jambe	M21.95	Déformation acquise d'un membre, sans précision: Région pelvienne et cuisse
M21.07	Déformation en valgus, non classée ailleurs: Cheville et pied	M21.96	Déformation acquise d'un membre, sans précision: Jambe
M21.08	Déformation en valgus, non classée ailleurs: Autres	M21.97	Déformation acquise d'un membre, sans précision: Cheville et pied
M21.09	Déformation en valgus, non classée ailleurs: Localisations non précisées	M21.99	Déformation acquise d'un membre, sans précision: Localisations non précisées
M21.10	Déformation en varus, non classée ailleurs: Sièges multiples	M22.0	Luxation récidivante de la rotule
M21.11	Déformation en varus, non classée ailleurs: Région scapulaire	M22.1	Subluxation récidivante de la rotule
M21.12	Déformation en varus, non classée ailleurs: Bras	M22.2	Maladies fémoro-patellaires
M21.13	Déformation en varus, non classée ailleurs: Avant-bras	M22.3	Autres lésions de la rotule
M21.14	Déformation en varus, non classée ailleurs: Main	M22.4	Rotule chondromalacique
M21.15	Déformation en varus, non classée ailleurs: Région pelvienne et cuisse	M22.8	Autres maladies de la rotule
M21.16	Déformation en varus, non classée ailleurs: Jambe	M22.9	Maladie de la rotule, sans autre précision
M21.17	Déformation en varus, non classée ailleurs: Cheville et pied	M23.00	Kyste du ménisque: Localisations multiples
M21.18	Déformation en varus, non classée ailleurs: Autres	M23.01	Kyste du ménisque: Corne antérieure du ménisque interne
M21.19	Déformation en varus, non classée ailleurs: Localisations non précisées	M23.02	Kyste du ménisque: Corne postérieure du ménisque interne
M21.20	Déformation en flexion: Sièges multiples	M23.03	Kyste du ménisque: Autre partie et partie non précisée du ménisque interne
M21.21	Déformation en flexion: Région scapulaire	M23.04	Kyste du ménisque: Corne antérieure du ménisque externe
M21.22	Déformation en flexion: Bras	M23.05	Kyste du ménisque: Corne postérieure du ménisque externe
M21.23	Déformation en flexion: Avant-bras	M23.06	Kyste du ménisque: Autre partie et partie non précisée du ménisque externe
M21.24	Déformation en flexion: Main	M23.09	Kyste du ménisque: Ménisque SAI
M21.25	Déformation en flexion: Région pelvienne et cuisse	M23.10	Ménisque discoïde (congénital): Localisations multiples
M21.26	Déformation en flexion: Jambe	M23.13	Ménisque discoïde (congénital): Ménisque interne
M21.27	Déformation en flexion: Cheville et pied	M23.16	Ménisque discoïde (congénital): ménisque externe
M21.28	Déformation en flexion: Autres	M23.19	Ménisque discoïde (congénital): Ménisque SAI
M21.29	Déformation en flexion: Localisations non précisées	M23.20	Lésion du ménisque due à une déchirure ou un traumatisme ancien: Localisations multiples
M21.30	Poignet ou pied tombant (acquis): Sièges multiples	M23.21	Lésion du ménisque due à une déchirure ou un traumatisme ancien: Corne antérieure du ménisque interne
M21.37	Poignet ou pied tombant (acquis): Cheville et pied	M23.22	Lésion du ménisque due à une déchirure ou un traumatisme ancien: Corne postérieure du ménisque interne
M21.4	Pied plat [pes planus] (acquis)	M23.23	Lésion du ménisque due à une déchirure ou un traumatisme ancien: Autre partie et partie non précisée du ménisque interne
M21.57	Main et pied bot(e) ou en griffe acquis(e): Cheville et pied		
M21.60	Pied creux, acquis		
M21.61	Pied plat valgus, acquis		
M21.62	Pied équin, acquis		
M21.63	Pied étalé en éventail, acquis		
M21.68	Autres déformations acquises de la cheville et du pied		
M21.70	Inégalité des membres (acquise): Sièges multiples		
M21.71	Inégalité des membres (acquise): Région scapulaire		
M21.72	Inégalité des membres (acquise): Bras		
M21.73	Inégalité des membres (acquise): Avant-bras		
M21.74	Inégalité des membres (acquise): Main		
M21.75	Inégalité des membres (acquise): Région pelvienne et cuisse		
M21.76	Inégalité des membres (acquise): Jambe		
M21.77	Inégalité des membres (acquise): Cheville et pied		

M23.24	Lésion du ménisque due à une déchirure ou un traumatisme ancien: Corne antérieure du ménisque externe	M23.92	Lésion interne du genou, sans précision: Ligament croisé postérieur ou corne postérieure du ménisque interne
M23.25	Lésion du ménisque due à une déchirure ou un traumatisme ancien: Corne postérieure du ménisque externe	M23.93	Lésion interne du genou, sans précision: Ligament interne [Lig. tibial collatéral] ou partie autre et non précisée du ménisque interne
M23.26	Lésion du ménisque due à une déchirure ou un traumatisme ancien: Autre partie et partie non précisée du ménisque externe	M23.94	Lésion interne du genou, sans précision: Ligament externe [Lig. péronier collatéral] ou corne antérieure du ménisque externe
M23.29	Lésion du ménisque due à une déchirure ou un traumatisme ancien: Ménisque SAI	M23.95	Lésion interne du genou, sans précision: Corne postérieure du ménisque externe
M23.30	Autres atteintes du ménisque: Localisations multiples	M23.96	Lésion interne du genou, sans précision: Partie autre et non précisée du ménisque externe
M23.31	Autres atteintes du ménisque: Corne antérieure du ménisque interne	M23.97	Lésion interne du genou, sans précision: Ligament capsulaire
M23.32	Autres atteintes du ménisque: Corne postérieure du ménisque interne	M23.99	Lésion interne du genou, sans précision: Ligament non précisé ou ménisque non précisé
M23.33	Autres atteintes du ménisque: Autre partie et partie non précisée du ménisque interne	M24.00	Souris intra-articulaire: Sièges multiples
M23.34	Autres atteintes du ménisque: Corne antérieure du ménisque externe	M24.01	Souris intra-articulaire: Région scapulaire
M23.35	Autres atteintes du ménisque: Corne postérieure du ménisque externe	M24.02	Souris intra-articulaire: Bras
M23.36	Autres atteintes du ménisque: Autre partie et partie non précisée du ménisque externe	M24.03	Souris intra-articulaire: Avant-bras
M23.39	Autres atteintes du ménisque: Ménisque SAI	M24.04	Souris intra-articulaire: Main
M23.4	Souris intra-articulaire du genou	M24.05	Souris intra-articulaire: Région pelvienne et cuisse
M23.50	Instabilité chronique du genou: Localisations multiples	M24.07	Souris intra-articulaire: Cheville et pied
M23.51	Instabilité chronique du genou: Ligament croisé antérieur	M24.08	Souris intra-articulaire: Autres
M23.52	Instabilité chronique du genou: Ligament croisé postérieur	M24.09	Souris intra-articulaire: Localisations non précisées
M23.53	Instabilité chronique du genou: Ligament interne [Lig. tibial collatéral]	M24.10	Autres atteintes du cartilage articulaire: Sièges multiples
M23.54	Instabilité chronique du genou: Ligament externe [Lig. péronier collatéral]	M24.11	Autres atteintes du cartilage articulaire: Région scapulaire
M23.57	Instabilité chronique du genou: Ligament capsulaire	M24.12	Autres atteintes du cartilage articulaire: Bras
M23.59	Instabilité chronique du genou: Ligament non précisé	M24.13	Autres atteintes du cartilage articulaire: Avant-bras
M23.60	Autres ruptures spontanées de ligament(s) du genou: Localisations multiples	M24.14	Autres atteintes du cartilage articulaire: Main
M23.61	Autres ruptures spontanées de ligament(s) du genou: Ligament croisé antérieur	M24.15	Autres atteintes du cartilage articulaire: Région pelvienne et cuisse
M23.62	Autres ruptures spontanées de ligament(s) du genou: Ligament croisé postérieur	M24.17	Autres atteintes du cartilage articulaire: Cheville et pied
M23.63	Autres ruptures spontanées de ligament(s) du genou: Ligament interne	M24.18	Autres atteintes du cartilage articulaire: Autres
M23.64	Autres ruptures spontanées de ligament(s) du genou: Ligament externe	M24.19	Autres atteintes du cartilage articulaire: Localisations non précisées
M23.67	Autres ruptures spontanées de ligament(s) du genou: Ligament capsulaire	M24.20	Lésion ligamentaire: Sièges multiples
M23.69	Autres ruptures spontanées de ligament(s) du genou: Ligament non précisé	M24.21	Lésion ligamentaire: Région scapulaire
M23.80	Autres lésions internes du genou: Localisations multiples	M24.22	Lésion ligamentaire: Bras
M23.81	Autres lésions internes du genou: Ligament croisé antérieur	M24.23	Lésion ligamentaire: Avant-bras
M23.82	Autres lésions internes du genou: Ligament croisé postérieur	M24.24	Lésion ligamentaire: Main
M23.83	Autres lésions internes du genou: ligament interne [Lig. tibial collatéral]	M24.25	Lésion ligamentaire: Région pelvienne et cuisse
M23.84	Autres lésions internes du genou: Ligament externe [Lig. péronier collatéral]	M24.27	Lésion ligamentaire: Cheville et pied
M23.87	Autres lésions internes du genou: Ligament capsulaire	M24.28	Lésion ligamentaire: Autres
M23.89	Autres lésions internes du genou: Ligament non précisé	M24.29	Lésion ligamentaire: Localisations non précisées
M23.90	Lésion interne du genou, sans précision: Localisations multiples	M24.30	Luxation et subluxation pathologiques d'une articulation, non classées ailleurs: Sièges multiples
M23.91	Lésion interne du genou, sans précision: Ligament croisé antérieur ou corne antérieure du ménisque interne	M24.31	Luxation et subluxation pathologiques d'une articulation, non classées ailleurs: Région scapulaire
		M24.32	Luxation et subluxation pathologiques d'une articulation, non classées ailleurs: Bras
		M24.33	Luxation et subluxation pathologiques d'une articulation, non classées ailleurs: Avant-bras
		M24.34	Luxation et subluxation pathologiques d'une articulation, non classées ailleurs: Main
		M24.35	Luxation et subluxation pathologiques d'une articulation, non classées ailleurs: Région pelvienne et cuisse
		M24.36	Luxation et subluxation pathologiques d'une articulation, non classées ailleurs: Jambe
		M24.37	Luxation et subluxation pathologiques d'une articulation, non classées ailleurs: Cheville et pied
		M24.38	Luxation et subluxation pathologiques d'une articulation, non classées ailleurs: Autres
		M24.39	Luxation et subluxation pathologiques d'une articulation, non classées ailleurs: Localisations non précisées

M24.40	Luxation et subluxation articulaires récidivantes: Sièges multiples	M24.99	Affection articulaire, sans précision: Localisations non précisées
M24.41	Luxation et subluxation articulaires récidivantes: Région scapulaire	M25.00	Hémarthrose: Sièges multiples
M24.42	Luxation et subluxation articulaires récidivantes: Bras	M25.01	Hémarthrose: Région scapulaire
M24.43	Luxation et subluxation articulaires récidivantes: Avant-bras	M25.02	Hémarthrose: Bras
M24.44	Luxation et subluxation articulaires récidivantes: Main	M25.03	Hémarthrose: Avant-bras
M24.45	Luxation et subluxation articulaires récidivantes: Région pelvienne et cuisse	M25.04	Hémarthrose: Main
M24.46	Luxation et subluxation articulaires récidivantes: Jambe	M25.05	Hémarthrose: Région pelvienne et cuisse
M24.47	Luxation et subluxation articulaires récidivantes: Cheville et pied	M25.06	Hémarthrose: Jambe
M24.48	Luxation et subluxation articulaires récidivantes: Autres	M25.07	Hémarthrose: Cheville et pied
M24.49	Luxation et subluxation articulaires récidivantes: Localisations non précisées	M25.08	Hémarthrose: Autres
M24.50	Raideur articulaire par contracture: Sièges multiples	M25.09	Hémarthrose: Localisations non précisées
M24.51	Raideur articulaire par contracture: Région scapulaire	M25.10	Fistule articulaire: Sièges multiples
M24.52	Raideur articulaire par contracture: Bras	M25.11	Fistule articulaire: Région scapulaire
M24.53	Raideur articulaire par contracture: Avant-bras	M25.12	Fistule articulaire: Bras
M24.54	Raideur articulaire par contracture: Main	M25.13	Fistule articulaire: Avant-bras
M24.55	Raideur articulaire par contracture: Région pelvienne et cuisse	M25.14	Fistule articulaire: Main
M24.56	Raideur articulaire par contracture: Jambe	M25.15	Fistule articulaire: Région pelvienne et cuisse
M24.57	Raideur articulaire par contracture: Cheville et pied	M25.16	Fistule articulaire: Jambe
M24.58	Raideur articulaire par contracture: Autres	M25.17	Fistule articulaire: Cheville et pied
M24.59	Raideur articulaire par contracture: Localisations non précisées	M25.18	Fistule articulaire: Autres
M24.60	Ankylose articulaire: Sièges multiples	M25.19	Fistule articulaire: Localisations non précisées
M24.61	Ankylose articulaire: Région scapulaire	M25.20	Hyperlaxité articulaire: Sièges multiples
M24.62	Ankylose articulaire: Bras	M25.21	Hyperlaxité articulaire: Région scapulaire
M24.63	Ankylose articulaire: Avant-bras	M25.22	Hyperlaxité articulaire: Bras
M24.64	Ankylose articulaire: Main	M25.23	Hyperlaxité articulaire: Avant-bras
M24.65	Ankylose articulaire: Région pelvienne et cuisse	M25.24	Hyperlaxité articulaire: Main
M24.66	Ankylose articulaire: Jambe	M25.25	Hyperlaxité articulaire: Région pelvienne et cuisse
M24.67	Ankylose articulaire: Cheville et pied	M25.26	Hyperlaxité articulaire: Jambe
M24.68	Ankylose articulaire: Autres	M25.27	Hyperlaxité articulaire: Cheville et pied
M24.69	Ankylose articulaire: Localisations non précisées	M25.28	Hyperlaxité articulaire: Autres
M24.7	Protrusion acétabulaire	M25.29	Hyperlaxité articulaire: Localisations non précisées
M24.80	Autres affections articulaires spécifiques, non classées ailleurs: Sièges multiples	M25.30	Autres instabilités articulaires: Sièges multiples
M24.81	Autres affections articulaires spécifiques, non classées ailleurs: Région scapulaire	M25.31	Autres instabilités articulaires: Région scapulaire
M24.82	Autres affections articulaires spécifiques, non classées ailleurs: Bras	M25.32	Autres instabilités articulaires: Bras
M24.83	Autres affections articulaires spécifiques, non classées ailleurs: Avant-bras	M25.33	Autres instabilités articulaires: Avant-bras
M24.84	Autres affections articulaires spécifiques, non classées ailleurs: Main	M25.34	Autres instabilités articulaires: Main
M24.85	Autres affections articulaires spécifiques, non classées ailleurs: Région pelvienne et cuisse	M25.35	Autres instabilités articulaires: Région pelvienne et cuisse
M24.87	Autres affections articulaires spécifiques, non classées ailleurs: Cheville et pied	M25.36	Autres instabilités articulaires: Jambe
M24.88	Autres affections articulaires spécifiques, non classées ailleurs: Autres	M25.37	Autres instabilités articulaires: Cheville et pied
M24.89	Autres affections articulaires spécifiques, non classées ailleurs: Localisations non précisées	M25.38	Autres instabilités articulaires: Autres
M24.90	Affection articulaire, sans précision: Sièges multiples	M25.39	Autres instabilités articulaires: Localisations non précisées
M24.91	Affection articulaire, sans précision: Région scapulaire	M25.40	Epanchement articulaire: Sièges multiples
M24.92	Affection articulaire, sans précision: Bras	M25.41	Epanchement articulaire: Région scapulaire
M24.93	Affection articulaire, sans précision: Avant-bras	M25.42	Epanchement articulaire: Bras
M24.94	Affection articulaire, sans précision: Main	M25.43	Epanchement articulaire: Avant-bras
M24.95	Affection articulaire, sans précision: Région pelvienne et cuisse	M25.44	Epanchement articulaire: Main
M24.97	Affection articulaire, sans précision: Cheville et pied	M25.45	Epanchement articulaire: Région pelvienne et cuisse
M24.98	Affection articulaire, sans précision: Autres	M25.46	Epanchement articulaire: Jambe
		M25.47	Epanchement articulaire: Cheville et pied
		M25.48	Epanchement articulaire: Autres
		M25.49	Epanchement articulaire: Localisations non précisées
		M25.50	Douleur articulaire: Sièges multiples
		M25.51	Douleur articulaire: Région scapulaire
		M25.52	Douleur articulaire: Bras
		M25.53	Douleur articulaire: Avant-bras
		M25.54	Douleur articulaire: Main
		M25.55	Douleur articulaire: Région pelvienne et cuisse
		M25.56	Douleur articulaire: Jambe
		M25.57	Douleur articulaire: Cheville et pied
		M25.58	Douleur articulaire: Autres
		M25.59	Douleur articulaire: Localisations non précisées
		M25.60	Raideur articulaire, non classée ailleurs: Sièges multiples
		M25.61	Raideur articulaire, non classée ailleurs: Région scapulaire
		M25.62	Raideur articulaire, non classée ailleurs: Bras
		M25.63	Raideur articulaire, non classée ailleurs: Avant-bras
		M25.64	Raideur articulaire, non classée ailleurs: Main

M25.65	Raideur articulaire, non classée ailleurs: Région pelvienne et cuisse	M34.0	Sclérose systémique progressive
M25.66	Raideur articulaire, non classée ailleurs: Jambe	M34.1	Syndrome CR(E)ST
M25.67	Raideur articulaire, non classée ailleurs: Cheville et pied	M34.2	Sclérose systémique due à des médicaments et des produits chimiques
M25.68	Raideur articulaire, non classée ailleurs: Autres	M34.8	Autres formes de sclérose systémique
M25.69	Raideur articulaire, non classée ailleurs: Localisations non précisées	M34.9	Sclérose systémique, sans précision
M25.70	Ostéophyte: Sièges multiples	M35.0	Syndrome de Gougerot-Sjögren
M25.71	Ostéophyte: Région scapulaire	M35.1	Autres formes de passage
M25.72	Ostéophyte: Bras	M35.2	Syndrome de Behçet
M25.73	Ostéophyte: Avant-bras	M35.3	Polymyalgie rhumatismale
M25.74	Ostéophyte: Main	M35.4	Fasciite disséminée (à éosinophiles)
M25.75	Ostéophyte: Région pelvienne et cuisse	M35.5	Fibrosclérose multiple
M25.76	Ostéophyte: Jambe	M35.7	Syndrome d'hypermobilité
M25.77	Ostéophyte: Cheville et pied	M35.8	Autres atteintes systémiques précisées du tissu conjonctif
M25.78	Ostéophyte: Autres	M35.9	Atteinte systémique du tissu conjonctif, sans précision
M25.79	Ostéophyte: Localisations non précisées	M36.0	Dermato(poly)myosite au cours de maladies tumorales {C00-D48}
M25.80	Autres affections articulaires précisées: Sièges multiples	M36.1	Arthropathie au cours de maladies tumorales classées ailleurs {C00-D48}
M25.81	Autres affections articulaires précisées: Région scapulaire	M36.2	Arthropathie hémophilique {D66-D68}
M25.82	Autres affections articulaires précisées: Bras	M36.3	Arthropathie au cours d'autres maladies du sang classées ailleurs {D50-D76}
M25.83	Autres affections articulaires précisées: Avant-bras	M36.4	Arthropathie au cours de réactions d'hypersensibilité classées ailleurs
M25.84	Autres affections articulaires précisées: Main	M36.51	Stade 1 de la maladie GVH chronique du tissu conjonctif {T86.05}, {T86.06}
M25.85	Autres affections articulaires précisées: Région pelvienne et cuisse	M36.52	Stade 2 de la maladie GVH chronique du tissu conjonctif {T86.06}
M25.86	Autres affections articulaires précisées: Jambe	M36.53	Stade 3 de la maladie GVH chronique du tissu conjonctif {T86.07}
M25.87	Autres affections articulaires précisées: Cheville et pied	M36.8	Atteintes systémiques du tissu conjonctif au cours d'autres maladies classées ailleurs
M25.88	Autres affections articulaires précisées: Autres	M40.00	Cyphose posturale: Localisations multiples de la colonne vertébrale
M25.89	Autres affections articulaires précisées: Localisations non précisées	M40.01	Cyphose posturale: Région occipito-atloïdo-axoïdienne
M25.90	Affection articulaire, sans précision: Sièges multiples	M40.02	Cyphose posturale: Région cervicale
M25.91	Affection articulaire, sans précision: Région scapulaire	M40.03	Cyphose posturale: Région cervico-dorsale
M25.92	Affection articulaire, sans précision: Bras	M40.04	Cyphose posturale: Région dorsale
M25.93	Affection articulaire, sans précision: Avant-bras	M40.05	Cyphose posturale: Région dorso-lombaire
M25.94	Affection articulaire, sans précision: Main	M40.06	Cyphose posturale: Région lombaire
M25.95	Affection articulaire, sans précision: Région pelvienne et cuisse	M40.07	Cyphose posturale: Région lombo-sacrée
M25.96	Affection articulaire, sans précision: Jambe	M40.08	Cyphose posturale: Région sacrée et sacro-coccygienne
M25.97	Affection articulaire, sans précision: Cheville et pied	M40.09	Cyphose posturale: Localisation non précisée
M25.98	Affection articulaire, sans précision: Autres	M40.10	Autres cyphoses secondaires: Localisations multiples de la colonne vertébrale
M25.99	Affection articulaire, sans précision: Localisations non précisées	M40.11	Autres cyphoses secondaires: Région occipito-atloïdo-axoïdienne
M30.0	Périartérite noueuse	M40.12	Autres cyphoses secondaires: Région cervicale
M30.1	Périartérite avec atteinte pulmonaire	M40.13	Autres cyphoses secondaires: Région cervico-dorsale
M30.2	Périartérite juvénile	M40.14	Autres cyphoses secondaires: Région dorsale
M30.3	Syndrome adéno-cutanéomuqueux [Kawasaki]	M40.15	Autres cyphoses secondaires: Région dorso-lombaire
M30.8	Autres affections apparentées à la périartérite noueuse	M40.16	Autres cyphoses secondaires: Région lombaire
M31.0	Angéite d'hypersensibilité	M40.17	Autres cyphoses secondaires: Région lombo-sacrée
M31.2	Granulome malin de la ligne médiane	M40.18	Autres cyphoses secondaires: Région sacrée et sacro-coccygienne
M31.3	Granulomatose de Wegener	M40.19	Autres cyphoses secondaires: Localisation non précisée
M31.4	Syndrome de la crosse aortique [Takayasu]	M40.20	Cyphoses autres et non précisées: Localisations multiples de la colonne vertébrale
M31.5	Artérite à cellules géantes avec polymyalgie rhumatismale	M40.21	Cyphoses autres et non précisées: Région occipito-atloïdo-axoïdienne
M31.6	Autres artérites à cellules géantes	M40.22	Cyphoses autres et non précisées: Région cervicale
M31.7	Micropolyangéite microscopique	M40.23	Cyphoses autres et non précisées: Région cervico-dorsale
M31.8	Autres vasculopathies nécrosantes précisées	M40.24	Cyphoses autres et non précisées: Région dorsale
M31.9	Vasculopathie nécrosante, sans précision	M40.25	Cyphoses autres et non précisées: Région dorso-lombaire
M32.0	Lupus érythémateux disséminé médicamenteux		
M32.1	Lupus érythémateux disséminé avec atteinte d'organes et d'appareils		
M32.8	Autres formes de lupus érythémateux disséminé		
M32.9	Lupus érythémateux disséminé, sans précision		
M33.0	Dermatomyosite juvénile		
M33.1	Autres dermatomyosites		
M33.2	Polymyosite		
M33.9	Dermatopolymyosite, sans précision		

M40.26	Cyphoses autres et non précisées: Région lombaire	M41.17	Scoliose juvénile idiopathique: Région lombo-sacrée
M40.27	Cyphoses autres et non précisées: Région lombo-sacrée	M41.18	Scoliose juvénile idiopathique: Région sacrée et sacro-coccygienne
M40.28	Cyphoses autres et non précisées: Région sacrée et sacro-coccygienne	M41.19	Scoliose juvénile idiopathique: Localisation non précisée
M40.29	Cyphoses autres et non précisées: Localisation non précisée	M41.20	Autres scolioses idiopathiques: Localisations multiples de la colonne vertébrale
M40.30	Syndrome du dos plat: Localisations multiples de la colonne vertébrale	M41.21	Autres scolioses idiopathiques: Région occipito-atloïdo-axoïdienne
M40.31	Syndrome du dos plat: Région occipito-atloïdo-axoïdienne	M41.22	Autres scolioses idiopathiques: Région cervicale
M40.32	Syndrome du dos plat: Région cervicale	M41.23	Autres scolioses idiopathiques: Région cervico-dorsale
M40.33	Syndrome du dos plat: Région cervico-dorsale	M41.24	Autres scolioses idiopathiques: Région dorsale
M40.34	Syndrome du dos plat: Région dorsale	M41.25	Autres scolioses idiopathiques: Région dorso-lombaire
M40.35	Syndrome du dos plat: Région dorso-lombaire	M41.26	Autres scolioses idiopathiques: Région lombaire
M40.36	Syndrome du dos plat: Région lombaire	M41.27	Autres scolioses idiopathiques: Région lombo-sacrée
M40.37	Syndrome du dos plat: Région lombo-sacrée	M41.28	Autres scolioses idiopathiques: Région sacrée et sacro-coccygienne
M40.38	Syndrome du dos plat: Région sacrée et sacro-coccygienne	M41.29	Autres scolioses idiopathiques: Localisation non précisée
M40.39	Syndrome du dos plat: Localisation non précisée	M41.30	Scoliose par anomalie dorsale: Localisations multiples de la colonne vertébrale
M40.40	Autres lordoses: Localisations multiples de la colonne vertébrale	M41.31	Scoliose par anomalie dorsale: Région occipito-atloïdo-axoïdienne
M40.41	Autres lordoses: Région occipito-atloïdo-axoïdienne	M41.32	Scoliose par anomalie dorsale: Région cervicale
M40.42	Autres lordoses: Région cervicale	M41.33	Scoliose par anomalie dorsale: Région cervico-dorsale
M40.43	Autres lordoses: Région cervico-dorsale	M41.34	Scoliose par anomalie dorsale: Région dorsale
M40.44	Autres lordoses: Région dorsale	M41.35	Scoliose par anomalie dorsale: Région dorso-lombaire
M40.45	Autres lordoses: Région dorso-lombaire	M41.36	Scoliose par anomalie dorsale: Région lombaire
M40.46	Autres lordoses: Région lombaire	M41.37	Scoliose par anomalie dorsale: Région lombo-sacrée
M40.47	Autres lordoses: Région lombo-sacrée	M41.38	Scoliose par anomalie dorsale: Région sacrée et sacro-coccygienne
M40.48	Autres lordoses: Région sacrée et sacro-coccygienne	M41.39	Scoliose par anomalie dorsale: Localisation non précisée
M40.49	Autres lordoses: Localisation non précisée	M41.40	Scoliose neuro-musculaire: Localisations multiples de la colonne vertébrale
M40.50	Lordose, sans précision: Localisations multiples de la colonne vertébrale	M41.41	Scoliose neuro-musculaire: Région occipito-atloïdo-axoïdienne
M40.51	Lordose, sans précision: Région occipito-atloïdo-axoïdienne	M41.42	Scoliose neuro-musculaire: Région cervicale
M40.52	Lordose, sans précision: Région cervicale	M41.43	Scoliose neuro-musculaire: Région cervico-dorsale
M40.53	Lordose, sans précision: Région cervico-dorsale	M41.44	Scoliose neuro-musculaire: Région dorsale
M40.54	Lordose, sans précision: Région dorsale	M41.45	Scoliose neuro-musculaire: Région dorso-lombaire
M40.55	Lordose, sans précision: Région dorso-lombaire	M41.46	Scoliose neuro-musculaire: Région lombaire
M40.56	Lordose, sans précision: Région lombaire	M41.47	Scoliose neuro-musculaire: Région lombo-sacrée
M40.57	Lordose, sans précision: Région lombo-sacrée	M41.48	Scoliose neuro-musculaire: Région sacrée et sacro-coccygienne
M40.58	Lordose, sans précision: Région sacrée et sacro-coccygienne	M41.49	Scoliose neuro-musculaire: Localisation non précisée
M40.59	Lordose, sans précision: Localisation non précisée	M41.50	Autres formes de scoliose secondaire: Localisations multiples de la colonne vertébrale
M41.00	Scoliose idiopathique infantile: Localisations multiples de la colonne vertébrale	M41.51	Autres formes de scoliose secondaire: Région occipito-atloïdo-axoïdienne
M41.01	Scoliose idiopathique infantile: Région occipito-atloïdo-axoïdienne	M41.52	Autres formes de scoliose secondaire: Région cervicale
M41.02	Scoliose idiopathique infantile: Région cervicale	M41.53	Autres formes de scoliose secondaire: Région cervico-dorsale
M41.03	Scoliose idiopathique infantile: Région cervico-dorsale	M41.54	Autres formes de scoliose secondaire: Région dorsale
M41.04	Scoliose idiopathique infantile: Région dorsale	M41.55	Autres formes de scoliose secondaire: Région dorso-lombaire
M41.05	Scoliose idiopathique infantile: Région dorso-lombaire	M41.56	Autres formes de scoliose secondaire: Région lombaire
M41.06	Scoliose idiopathique infantile: Région lombaire	M41.57	Autres formes de scoliose secondaire: Région lombo-sacrée
M41.07	Scoliose idiopathique infantile: Région lombo-sacrée	M41.58	Autres formes de scoliose secondaire: Région sacrée et sacro-coccygienne
M41.08	Scoliose idiopathique infantile: Région sacrée et sacro-coccygienne	M41.59	Autres formes de scoliose secondaire: Localisation non précisée
M41.09	Scoliose idiopathique infantile: Localisation non précisée		
M41.10	Scoliose juvénile idiopathique: Localisations multiples de la colonne vertébrale		
M41.11	Scoliose juvénile idiopathique: Région occipito-atloïdo-axoïdienne		
M41.12	Scoliose juvénile idiopathique: Région cervicale		
M41.13	Scoliose juvénile idiopathique: Région cervico-dorsale		
M41.14	Scoliose juvénile idiopathique: Région dorsale		
M41.15	Scoliose juvénile idiopathique: Région dorso-lombaire		
M41.16	Scoliose juvénile idiopathique: Région lombaire		

M41.80	Autres formes de scoliose: Localisations multiples de la colonne vertébrale	M42.94	Ostéochondrite vertébrale, sans précision: Région dorsale
M41.81	Autres formes de scoliose: Région occipito-atloïdo-axoïdienne	M42.95	Ostéochondrite vertébrale, sans précision: Région dorso-lombaire
M41.82	Autres formes de scoliose: Région cervicale	M42.96	Ostéochondrite vertébrale, sans précision: Région lombaire
M41.83	Autres formes de scoliose: Région cervico-dorsale	M42.97	Ostéochondrite vertébrale, sans précision: Région lombo-sacrée
M41.84	Autres formes de scoliose: Région dorsale	M42.98	Ostéochondrite vertébrale, sans précision: Région sacrée et sacro-coccygienne
M41.85	Autres formes de scoliose: Région dorso-lombaire	M42.99	Ostéochondrite vertébrale, sans précision: Localisation non précisée
M41.86	Autres formes de scoliose: Région lombaire	M43.00	Spondylolyse: Localisations multiples de la colonne vertébrale
M41.87	Autres formes de scoliose: Région lombo-sacrée	M43.01	Spondylolyse: Région occipito-atloïdo-axoïdienne
M41.88	Autres formes de scoliose: Région sacrée et sacro-coccygienne	M43.02	Spondylolyse: Région cervicale
M41.89	Autres formes de scoliose: Localisation non précisée	M43.03	Spondylolyse: Région cervico-dorsale
M41.90	Scoliose, sans précision: Localisations multiples de la colonne vertébrale	M43.04	Spondylolyse: Région dorsale
M41.91	Scoliose, sans précision: Région occipito-atloïdo-axoïdienne	M43.05	Spondylolyse: Région dorso-lombaire
M41.92	Scoliose, sans précision: Région cervicale	M43.06	Spondylolyse: Région lombaire
M41.93	Scoliose, sans précision: Région cervico-dorsale	M43.07	Spondylolyse: Région lombo-sacrée
M41.94	Scoliose, sans précision: Région dorsale	M43.08	Spondylolyse: Région sacrée et sacro-coccygienne
M41.95	Scoliose, sans précision: Région dorso-lombaire	M43.09	Spondylolyse: Localisation non précisée
M41.96	Scoliose, sans précision: Région lombaire	M43.10	Spondylolisthésis: Localisations multiples de la colonne vertébrale
M41.97	Scoliose, sans précision: Région lombo-sacrée	M43.11	Spondylolisthésis: Région occipito-atloïdo-axoïdienne
M41.98	Scoliose, sans précision: Région sacrée et sacro-coccygienne	M43.12	Spondylolisthésis: Région cervicale
M41.99	Scoliose, sans précision: Localisation non précisée	M43.13	Spondylolisthésis: Région cervico-dorsale
M42.00	Ostéochondrite vertébrale juvénile: Localisations multiples de la colonne vertébrale	M43.14	Spondylolisthésis: Région dorsale
M42.01	Ostéochondrite vertébrale juvénile: Région occipito-atloïdo-axoïdienne	M43.15	Spondylolisthésis: Région dorso-lombaire
M42.02	Ostéochondrite vertébrale juvénile: Région cervicale	M43.16	Spondylolisthésis: Région lombaire
M42.03	Ostéochondrite vertébrale juvénile: Région cervico-dorsale	M43.17	Spondylolisthésis: Région lombo-sacrée
M42.04	Ostéochondrite vertébrale juvénile: Région dorsale	M43.18	Spondylolisthésis: Région sacrée et sacro-coccygienne
M42.05	Ostéochondrite vertébrale juvénile: Région dorso-lombaire	M43.19	Spondylolisthésis: Localisation non précisée
M42.06	Ostéochondrite vertébrale juvénile: Région lombaire	M43.20	Autres soudures vertébrales: Localisations multiples de la colonne vertébrale
M42.07	Ostéochondrite vertébrale juvénile: Région lombo-sacrée	M43.21	Autres soudures vertébrales: Région occipito-atloïdo-axoïdienne
M42.08	Ostéochondrite vertébrale juvénile: Région sacrée et sacro-coccygienne	M43.22	Autres soudures vertébrales: Région cervicale
M42.09	Ostéochondrite vertébrale juvénile: Localisation non précisée	M43.23	Autres soudures vertébrales: Région cervico-dorsale
M42.10	Ostéochondrite vertébrale de l'adulte: Localisations multiples de la colonne vertébrale	M43.24	Autres soudures vertébrales: Région dorsale
M42.11	Ostéochondrite vertébrale de l'adulte: Région occipito-atloïdo-axoïdienne	M43.25	Autres soudures vertébrales: Région dorso-lombaire
M42.12	Ostéochondrite vertébrale de l'adulte: Région cervicale	M43.26	Autres soudures vertébrales: Région lombaire
M42.13	Ostéochondrite vertébrale de l'adulte: Région cervico-dorsale	M43.27	Autres soudures vertébrales: Région lombo-sacrée
M42.14	Ostéochondrite vertébrale de l'adulte: Région dorsale	M43.28	Autres soudures vertébrales: Région sacrée et sacro-coccygienne
M42.15	Ostéochondrite vertébrale de l'adulte: Région dorso-lombaire	M43.29	Autres soudures vertébrales: Localisation non précisée
M42.16	Ostéochondrite vertébrale de l'adulte: Région lombaire	M43.3	Subluxation récidivante atloïdo-axoïdienne avec myélopathie
M42.17	Ostéochondrite vertébrale de l'adulte: Région lombo-sacrée	M43.4	Autres subluxations atloïdo-axoïdiennes récidivantes
M42.18	Ostéochondrite vertébrale de l'adulte: Région sacrée et sacro-coccygienne	M43.50	Autres subluxations vertébrales récidivantes: Localisations multiples de la colonne vertébrale
M42.19	Ostéochondrite vertébrale de l'adulte: Localisation non précisée	M43.52	Autres subluxations vertébrales récidivantes: Région cervicale
M42.90	Ostéochondrite vertébrale, sans précision: Localisations multiples de la colonne vertébrale	M43.53	Autres subluxations vertébrales récidivantes: Région cervico-dorsale
M42.91	Ostéochondrite vertébrale, sans précision: Région occipito-atloïdo-axoïdienne	M43.54	Autres subluxations vertébrales récidivantes: Région dorsale
M42.92	Ostéochondrite vertébrale, sans précision: Région cervicale	M43.55	Autres subluxations vertébrales récidivantes: Région dorso-lombaire
M42.93	Ostéochondrite vertébrale, sans précision: Région cervico-dorsale	M43.56	Autres subluxations vertébrales récidivantes: Région lombaire
		M43.57	Autres subluxations vertébrales récidivantes: Région lombo-sacrée
		M43.58	Autres subluxations vertébrales récidivantes: Région sacrée et sacro-coccygienne
		M43.59	Autres subluxations vertébrales récidivantes: Localisation non précisée

M43.6	Torticolis	M46.21	Ostéomyélite vertébrale: Région occipito-atloïdo-axoïdienne
M43.80	Autres dorsopathies avec déformation précisées: Localisations multiples de la colonne vertébrale	M46.22	Ostéomyélite vertébrale: Région cervicale
M43.81	Autres dorsopathies avec déformation précisées: Région occipito-atloïdo-axoïdienne	M46.23	Ostéomyélite vertébrale: Région cervico-dorsale
M43.82	Autres dorsopathies avec déformation précisées: Région cervicale	M46.24	Ostéomyélite vertébrale: Région dorsale
M43.83	Autres dorsopathies avec déformation précisées: Région cervico-dorsale	M46.25	Ostéomyélite vertébrale: Région dorso-lombaire
M43.84	Autres dorsopathies avec déformation précisées: Région dorsale	M46.26	Ostéomyélite vertébrale: Région lombo-sacrée
M43.85	Autres dorsopathies avec déformation précisées: Région dorso-lombaire	M46.27	Ostéomyélite vertébrale: Région sacrée et sacro-coccygienne
M43.86	Autres dorsopathies avec déformation précisées: Région lombo-sacrée	M46.28	Ostéomyélite vertébrale: Localisation non précisée
M43.87	Autres dorsopathies avec déformation précisées: Région sacrée et sacro-coccygienne	M46.29	Infection (pyogène) d'un disque intervertébral: Localisations multiples de la colonne vertébrale
M43.89	Autres dorsopathies avec déformation précisées: Localisation non précisée	M46.30	Infection (pyogène) d'un disque intervertébral: Région occipito-atloïdo-axoïdienne
M43.90	Dorsopathie avec déformation, sans précision: Localisations multiples de la colonne vertébrale	M46.31	Infection (pyogène) d'un disque intervertébral: Région cervicale
M43.91	Dorsopathie avec déformation, sans précision: Région occipito-atloïdo-axoïdienne	M46.32	Infection (pyogène) d'un disque intervertébral: Région cervico-dorsale
M43.92	Dorsopathie avec déformation, sans précision: Région cervicale	M46.33	Infection (pyogène) d'un disque intervertébral: Région dorsale
M43.93	Dorsopathie avec déformation, sans précision: Région cervico-dorsale	M46.34	Infection (pyogène) d'un disque intervertébral: Région dorso-lombaire
M43.94	Dorsopathie avec déformation, sans précision: Région dorsale	M46.35	Infection (pyogène) d'un disque intervertébral: Région lombo-sacrée
M43.95	Dorsopathie avec déformation, sans précision: Région dorso-lombaire	M46.36	Infection (pyogène) d'un disque intervertébral: Région lombo-sacrée
M43.96	Dorsopathie avec déformation, sans précision: Région lombo-sacrée	M46.37	Infection (pyogène) d'un disque intervertébral: Région sacrée et sacro-coccygienne
M43.97	Dorsopathie avec déformation, sans précision: Région sacrée et sacro-coccygienne	M46.38	Infection (pyogène) d'un disque intervertébral: Localisation non précisée
M43.99	Dorsopathie avec déformation, sans précision: Localisation non précisée	M46.39	Discite, sans précision: Localisations multiples de la colonne vertébrale
M45.00	Spondylite ankylosante: Localisations multiples de la colonne vertébrale	M46.40	Discite, sans précision: Région occipito-atloïdo-axoïdienne
M45.01	Spondylite ankylosante: Région occipito-atloïdo-axoïdienne	M46.41	Discite, sans précision: Région cervicale
M45.02	Spondylite ankylosante: Région cervicale	M46.42	Discite, sans précision: Région cervico-dorsale
M45.03	Spondylite ankylosante: Région cervico-dorsale	M46.43	Discite, sans précision: Région dorsale
M45.04	Spondylite ankylosante: Région dorsale	M46.44	Discite, sans précision: Région dorso-lombaire
M45.05	Spondylite ankylosante: Région dorso-lombaire	M46.45	Discite, sans précision: Région lombo-sacrée
M45.06	Spondylite ankylosante: Région lombo-sacrée	M46.46	Discite, sans précision: Région sacrée et sacro-coccygienne
M45.07	Spondylite ankylosante: Région sacrée et sacro-coccygienne	M46.47	Discite, sans précision: Localisation non précisée
M45.08	Spondylite ankylosante: Localisation non précisée	M46.48	Autres spondylopathies infectieuses: Localisations multiples de la colonne vertébrale
M45.09	Spondylite ankylosante: Localisation non précisée	M46.49	Autres spondylopathies infectieuses: Région occipito-atloïdo-axoïdienne
M46.00	Enthésopathie spinale: Localisations multiples de la colonne vertébrale	M46.50	Autres spondylopathies infectieuses: Région cervicale
M46.01	Enthésopathie spinale: Région occipito-atloïdo-axoïdienne	M46.51	Autres spondylopathies infectieuses: Région cervico-dorsale
M46.02	Enthésopathie spinale: Région cervicale	M46.52	Autres spondylopathies infectieuses: Région dorsale
M46.03	Enthésopathie spinale: Région cervico-dorsale	M46.53	Autres spondylopathies infectieuses: Région dorso-lombaire
M46.04	Enthésopathie spinale: Région dorsale	M46.54	Autres spondylopathies infectieuses: Région lombo-sacrée
M46.05	Enthésopathie spinale: Région dorso-lombaire	M46.55	Autres spondylopathies infectieuses: Région lombo-sacrée
M46.06	Enthésopathie spinale: Région lombo-sacrée	M46.56	Autres spondylopathies infectieuses: Région sacrée et sacro-coccygienne
M46.07	Enthésopathie spinale: Région sacrée et sacro-coccygienne	M46.57	Autres spondylopathies infectieuses: Localisation non précisée
M46.08	Enthésopathie spinale: Localisation non précisée	M46.58	Autres spondylopathies inflammatoires précisées: Localisations multiples de la colonne vertébrale
M46.09	Enthésopathie spinale: Localisation non précisée	M46.59	Autres spondylopathies inflammatoires précisées: Région occipito-atloïdo-axoïdienne
M46.1	Sacro-iliéite, non classée ailleurs	M46.80	Autres spondylopathies inflammatoires précisées: Région cervicale
M46.20	Ostéomyélite vertébrale: Localisations multiples de la colonne vertébrale	M46.81	Autres spondylopathies inflammatoires précisées: Région cervico-dorsale
		M46.82	
		M46.83	

M46.84	Autres spondylopathies inflammatoires précisées: Région dorsale	M47.18	Autres spondylarthroses avec myélopathie: Région sacrée et sacro-coccygienne
M46.85	Autres spondylopathies inflammatoires précisées: Région dorso-lombaire	M47.19	Autres spondylarthroses avec myélopathie: Localisation non précisée
M46.86	Autres spondylopathies inflammatoires précisées: Région lombaire	M47.20	Autres spondylarthroses avec radiculopathie: Localisations multiples de la colonne vertébrale
M46.87	Autres spondylopathies inflammatoires précisées: Région lombo-sacrée	M47.21	Autres spondylarthroses avec radiculopathie: Région occipito-atloïdo-axoïdienne
M46.88	Autres spondylopathies inflammatoires précisées: Région sacrée et sacro-coccygienne	M47.22	Autres spondylarthroses avec radiculopathie: Région cervicale
M46.89	Autres spondylopathies inflammatoires précisées: Localisation non précisée	M47.23	Autres spondylarthroses avec radiculopathie: Région cervico-dorsale
M46.90	Spondylopathie inflammatoire, sans précision: Localisations multiples de la colonne vertébrale	M47.24	Autres spondylarthroses avec radiculopathie: Région dorsale
M46.91	Spondylopathie inflammatoire, sans précision: Région occipito-atloïdo-axoïdienne	M47.25	Autres spondylarthroses avec radiculopathie: Région dorso-lombaire
M46.92	Spondylopathie inflammatoire, sans précision: Région cervicale	M47.26	Autres spondylarthroses avec radiculopathie: Région lombaire
M46.93	Spondylopathie inflammatoire, sans précision: Région cervico-dorsale	M47.27	Autres spondylarthroses avec radiculopathie: Région lombo-sacrée
M46.94	Spondylopathie inflammatoire, sans précision: Région dorsale	M47.28	Autres spondylarthroses avec radiculopathie: Région sacrée et sacro-coccygienne
M46.95	Spondylopathie inflammatoire, sans précision: Région dorso-lombaire	M47.29	Autres spondylarthroses avec radiculopathie: Localisation non précisée
M46.96	Spondylopathie inflammatoire, sans précision: Région lombaire	M47.80	Autres spondylarthroses: Localisations multiples de la colonne vertébrale
M46.97	Spondylopathie inflammatoire, sans précision: Région lombo-sacrée	M47.81	Autres spondylarthroses: Région occipito-atloïdo-axoïdienne
M46.98	Spondylopathie inflammatoire, sans précision: Région sacrée et sacro-coccygienne	M47.82	Autres spondylarthroses: Région cervicale
M46.99	Spondylopathie inflammatoire, sans précision: Localisation non précisée	M47.83	Autres spondylarthroses: Région cervico-dorsale
M47.00	Syndromes de compression des artères vertébrale et spinale antérieure {G99.2}: Localisations multiples de la colonne vertébrale	M47.84	Autres spondylarthroses: Région dorsale
M47.01	Syndromes de compression des artères vertébrale et spinale antérieure {G99.2}: Région occipito-atloïdo-axoïdienne	M47.85	Autres spondylarthroses: Région dorso-lombaire
M47.02	Syndromes de compression des artères vertébrale et spinale antérieure {G99.2}: Région cervicale	M47.86	Autres spondylarthroses: Région lombaire
M47.03	Syndromes de compression des artères vertébrale et spinale antérieure {G99.2}: Région cervico-dorsale	M47.87	Autres spondylarthroses: Région lombo-sacrée
M47.04	Syndromes de compression des artères vertébrale et spinale antérieure {G99.2}: Région dorsale	M47.88	Autres spondylarthroses: Région sacrée et sacro-coccygienne
M47.05	Syndromes de compression des artères vertébrale et spinale antérieure {G99.2}: Région dorso-lombaire	M47.89	Autres spondylarthroses: Localisation non précisée
M47.06	Syndromes de compression des artères vertébrale et spinale antérieure {G99.2}: Région lombaire	M47.90	Spondylarthrose, sans précision: Localisations multiples de la colonne vertébrale
M47.07	Syndromes de compression des artères vertébrale et spinale antérieure {G99.2}: Région lombo-sacrée	M47.91	Spondylarthrose, sans précision: Région occipito-atloïdo-axoïdienne
M47.08	Syndromes de compression des artères vertébrale et spinale antérieure {G99.2}: Région sacrée et sacro-coccygienne	M47.92	Spondylarthrose, sans précision: Région cervicale
M47.09	Syndromes de compression des artères vertébrale et spinale antérieure {G99.2}: Localisation non précisée	M47.93	Spondylarthrose, sans précision: Région cervico-dorsale
M47.10	Autres spondylarthroses avec myélopathie: Localisations multiples de la colonne vertébrale	M47.94	Spondylarthrose, sans précision: Région dorsale
M47.11	Autres spondylarthroses avec myélopathie: Région occipito-atloïdo-axoïdienne	M47.95	Spondylarthrose, sans précision: Région dorso-lombaire
M47.12	Autres spondylarthroses avec myélopathie: Région cervicale	M47.96	Spondylarthrose, sans précision: Région lombaire
M47.13	Autres spondylarthroses avec myélopathie: Région cervico-dorsale	M47.97	Spondylarthrose, sans précision: Région lombo-sacrée
M47.14	Autres spondylarthroses avec myélopathie: Région dorsale	M47.98	Spondylarthrose, sans précision: Région sacrée et sacro-coccygienne
M47.15	Autres spondylarthroses avec myélopathie: Région dorso-lombaire	M47.99	Spondylarthrose, sans précision: Localisation non précisée
M47.16	Autres spondylarthroses avec myélopathie: Région lombaire	M48.00	Rétrécissement du canal médullaire: Localisations multiples de la colonne vertébrale
M47.17	Autres spondylarthroses avec myélopathie: Région lombo-sacrée	M48.01	Rétrécissement du canal médullaire: Région occipito-atloïdo-axoïdienne
		M48.02	Rétrécissement du canal médullaire: Région cervicale
		M48.03	Rétrécissement du canal médullaire: Région cervico-dorsale
		M48.04	Rétrécissement du canal médullaire: Région dorsale
		M48.05	Rétrécissement du canal médullaire: Région dorso-lombaire
		M48.06	Rétrécissement du canal médullaire: Région lombaire
		M48.07	Rétrécissement du canal médullaire: Région lombo-sacrée
		M48.08	Rétrécissement du canal médullaire: Région sacrée et sacro-coccygienne
		M48.09	Rétrécissement du canal médullaire: Localisation non précisée

M48.10	Hyperostose ankylosante [Forestier]: Localisations multiples de la colonne vertébrale	M48.51	Tassement vertébral, non classé ailleurs: Région occipito-atloïdo-axoïdienne
M48.11	Hyperostose ankylosante [Forestier]: Région occipito-atloïdo-axoïdienne	M48.52	Tassement vertébral, non classé ailleurs: Région cervicale
M48.12	Hyperostose ankylosante [Forestier]: Région cervicale	M48.53	Tassement vertébral, non classé ailleurs: Région cervico-dorsale
M48.13	Hyperostose ankylosante [Forestier]: Région cervico-dorsale	M48.54	Tassement vertébral, non classé ailleurs: Région dorsale
M48.14	Hyperostose ankylosante [Forestier]: Région dorsale	M48.55	Tassement vertébral, non classé ailleurs: Région dorso-lombaire
M48.15	Hyperostose ankylosante [Forestier]: Région dorso-lombaire	M48.56	Tassement vertébral, non classé ailleurs: Région lombaire
M48.16	Hyperostose ankylosante [Forestier]: Région lombaire	M48.57	Tassement vertébral, non classé ailleurs: Région lombo-sacrée
M48.17	Hyperostose ankylosante [Forestier]: Région lombo-sacrée	M48.58	Tassement vertébral, non classé ailleurs: Région sacrée et sacro-coccygienne
M48.18	Hyperostose ankylosante [Forestier]: Région sacrée et sacro-coccygienne	M48.59	Tassement vertébral, non classé ailleurs: Localisation non précisée
M48.19	Hyperostose ankylosante [Forestier]: Localisation non précisée	M48.80	Autres spondylopathies précisées: Localisations multiples de la colonne vertébrale
M48.20	Arthrose interépineuse [Maladie de Bastrup]: Localisations multiples de la colonne vertébrale	M48.81	Autres spondylopathies précisées: Région occipito-atloïdo-axoïdienne
M48.21	Arthrose interépineuse [Maladie de Bastrup]: Région occipito-atloïdo-axoïdienne	M48.82	Autres spondylopathies précisées: Région cervicale
M48.22	Arthrose interépineuse [Maladie de Bastrup]: Région cervicale	M48.83	Autres spondylopathies précisées: Région cervico-dorsale
M48.23	Arthrose interépineuse [Maladie de Bastrup]: Région cervico-dorsale	M48.84	Autres spondylopathies précisées: Région dorsale
M48.24	Arthrose interépineuse [Maladie de Bastrup]: Région dorsale	M48.85	Autres spondylopathies précisées: Région dorso-lombaire
M48.25	Arthrose interépineuse [Maladie de Bastrup]: Région dorso-lombaire	M48.86	Autres spondylopathies précisées: Région lombaire
M48.26	Arthrose interépineuse [Maladie de Bastrup]: Région lombaire	M48.87	Autres spondylopathies précisées: Région lombo-sacrée
M48.27	Arthrose interépineuse [Maladie de Bastrup]: Région lombo-sacrée	M48.88	Autres spondylopathies précisées: Région sacrée et sacro-coccygienne
M48.28	Arthrose interépineuse [Maladie de Bastrup]: Région sacrée et sacro-coccygienne	M48.89	Autres spondylopathies précisées: Localisation non précisée
M48.29	Arthrose interépineuse [Maladie de Bastrup]: Localisation non précisée	M48.90	Spondylopathie, sans précision: Localisations multiples de la colonne vertébrale
M48.30	Spondylopathie traumatique: Localisations multiples de la colonne vertébrale	M48.91	Spondylopathie, sans précision: Région occipito-atloïdo-axoïdienne
M48.31	Spondylopathie traumatique: Région occipito-atloïdo-axoïdienne	M48.92	Spondylopathie, sans précision: Région cervicale
M48.32	Spondylopathie traumatique: Région cervicale	M48.93	Spondylopathie, sans précision: Région cervico-dorsale
M48.33	Spondylopathie traumatique: Région cervico-dorsale	M48.94	Spondylopathie, sans précision: Région dorsale
M48.34	Spondylopathie traumatique: Région dorsale	M48.95	Spondylopathie, sans précision: Région dorso-lombaire
M48.35	Spondylopathie traumatique: Région dorso-lombaire	M48.96	Spondylopathie, sans précision: Région lombaire
M48.36	Spondylopathie traumatique: Région lombaire	M48.97	Spondylopathie, sans précision: Région lombo-sacrée
M48.37	Spondylopathie traumatique: Région lombo-sacrée	M48.98	Spondylopathie, sans précision: Région sacrée et sacro-coccygienne
M48.38	Spondylopathie traumatique: Région sacrée et sacro-coccygienne	M48.99	Spondylopathie, sans précision: Localisation non précisée
M48.39	Spondylopathie traumatique: Localisation non précisée	M49.00	Tuberculose vertébrale {A18.0}: Localisations multiples de la colonne vertébrale
M48.40	Fracture vertébrale de fatigue: Localisations multiples de la colonne vertébrale	M49.01	Tuberculose vertébrale {A18.0}: Région occipito-atloïdo-axoïdienne
M48.41	Fracture vertébrale de fatigue: Région occipito-atloïdo-axoïdienne	M49.02	Tuberculose vertébrale {A18.0}: Région cervicale
M48.42	Fracture vertébrale de fatigue: Région cervicale	M49.03	Tuberculose vertébrale {A18.0}: Région cervico-dorsale
M48.43	Fracture vertébrale de fatigue: Région cervico-dorsale	M49.04	Tuberculose vertébrale {A18.0}: Région dorsale
M48.44	Fracture vertébrale de fatigue: Région dorsale	M49.05	Tuberculose vertébrale {A18.0}: Région dorso-lombaire
M48.45	Fracture vertébrale de fatigue: Région dorso-lombaire	M49.06	Tuberculose vertébrale {A18.0}: Région lombaire
M48.46	Fracture vertébrale de fatigue: Région lombaire	M49.07	Tuberculose vertébrale {A18.0}: Région lombo-sacrée
M48.47	Fracture vertébrale de fatigue: Région lombo-sacrée	M49.08	Tuberculose vertébrale {A18.0}: Région sacrée et sacro-coccygienne
M48.48	Fracture vertébrale de fatigue: Région sacrée et sacro-coccygienne	M49.09	Tuberculose vertébrale {A18.0}: Localisation non précisée
M48.49	Fracture vertébrale de fatigue: Localisation non précisée	M49.10	Spondylite au cours de brucellose {A23.-}: Localisations multiples de la colonne vertébrale
M48.50	Tassement vertébral, non classé ailleurs: Localisations multiples de la colonne vertébrale		

M49.11	Spondylite au cours de brucellose {A23.-}: Région occipito-atloïdo-axoïdienne	M49.41	Spondylopathie neurologique: Région occipito-atloïdo-axoïdienne
M49.12	Spondylite au cours de brucellose {A23.-}: Région cervicale	M49.42	Spondylopathie neurologique: Région cervicale
M49.13	Spondylite au cours de brucellose {A23.-}: Région cervico-dorsale	M49.43	Spondylopathie neurologique: Région cervico-dorsale
M49.14	Spondylite au cours de brucellose {A23.-}: Région dorsale	M49.44	Spondylopathie neurologique: Région dorsale
M49.15	Spondylite au cours de brucellose {A23.-}: Région dorso-lombaire	M49.45	Spondylopathie neurologique: Région dorso-lombaire
M49.16	Spondylite au cours de brucellose {A23.-}: Région lombaire	M49.46	Spondylopathie neurologique: Région lombaire
M49.17	Spondylite au cours de brucellose {A23.-}: Région lombo-sacrée	M49.47	Spondylopathie neurologique: Région lombo-sacrée
M49.18	Spondylite au cours de brucellose {A23.-}: Région sacrée et sacro-coccygienne	M49.48	Spondylopathie neurologique: Région sacrée et sacro-coccygienne
M49.19	Spondylite au cours de brucellose {A23.-}: Localisation non précisée	M49.49	Spondylopathie neurologique: Localisation non précisée
M49.20	Spondylite entérobactérienne {A01-A04}: Localisations multiples de la colonne vertébrale	M49.50	Tassement vertébral au cours de maladies classées ailleurs: Localisations multiples de la colonne vertébrale
M49.21	Spondylite entérobactérienne {A01-A04}: Région occipito-atloïdo-axoïdienne	M49.51	Tassement vertébral au cours de maladies classées ailleurs: Région occipito-atloïdo-axoïdienne
M49.22	Spondylite entérobactérienne {A01-A04}: Région cervicale	M49.52	Tassement vertébral au cours de maladies classées ailleurs: Région cervicale
M49.23	Spondylite entérobactérienne {A01-A04}: Région cervico-dorsale	M49.53	Tassement vertébral au cours de maladies classées ailleurs: Région cervico-dorsale
M49.24	Spondylite entérobactérienne {A01-A04}: Région dorsale	M49.54	Tassement vertébral au cours de maladies classées ailleurs: Région dorsale
M49.25	Spondylite entérobactérienne {A01-A04}: Région dorso-lombaire	M49.55	Tassement vertébral au cours de maladies classées ailleurs: Région dorso-lombaire
M49.26	Spondylite entérobactérienne {A01-A04}: Région lombaire	M49.56	Tassement vertébral au cours de maladies classées ailleurs: Région lombaire
M49.27	Spondylite entérobactérienne {A01-A04}: Région lombo-sacrée	M49.57	Tassement vertébral au cours de maladies classées ailleurs: Région lombo-sacrée
M49.28	Spondylite entérobactérienne {A01-A04}: Région sacrée et sacro-coccygienne	M49.58	Tassement vertébral au cours de maladies classées ailleurs: Région sacrée et sacro-coccygienne
M49.29	Spondylite entérobactérienne {A01-A04}: Localisation non précisée	M49.59	Tassement vertébral au cours de maladies classées ailleurs: Localisation non précisée
M49.30	Spondylopathie au cours d'autres maladies infectieuses et parasitaires classées ailleurs: Localisations multiples de la colonne vertébrale	M49.80	Spondylopathie au cours d'autres maladies classées ailleurs: Localisations multiples de la colonne vertébrale
M49.31	Spondylopathie au cours d'autres maladies infectieuses et parasitaires classées ailleurs: Région occipito-atloïdo-axoïdienne	M49.81	Spondylopathie au cours d'autres maladies classées ailleurs: Région occipito-atloïdo-axoïdienne
M49.32	Spondylopathie au cours d'autres maladies infectieuses et parasitaires classées ailleurs: Région cervicale	M49.82	Spondylopathie au cours d'autres maladies classées ailleurs: Région cervicale
M49.33	Spondylopathie au cours d'autres maladies infectieuses et parasitaires classées ailleurs: Région cervico-dorsale	M49.83	Spondylopathie au cours d'autres maladies classées ailleurs: Région cervico-dorsale
M49.34	Spondylopathie au cours d'autres maladies infectieuses et parasitaires classées ailleurs: Région dorsale	M49.84	Spondylopathie au cours d'autres maladies classées ailleurs: Région dorsale
M49.35	Spondylopathie au cours d'autres maladies infectieuses et parasitaires classées ailleurs: Région dorso-lombaire	M49.85	Spondylopathie au cours d'autres maladies classées ailleurs: Région dorso-lombaire
M49.36	Spondylopathie au cours d'autres maladies infectieuses et parasitaires classées ailleurs: Région lombaire	M49.86	Spondylopathie au cours d'autres maladies classées ailleurs: Région lombaire
M49.37	Spondylopathie au cours d'autres maladies infectieuses et parasitaires classées ailleurs: Région lombo-sacrée	M49.87	Spondylopathie au cours d'autres maladies classées ailleurs: Région lombo-sacrée
M49.38	Spondylopathie au cours d'autres maladies infectieuses et parasitaires classées ailleurs: Région sacrée et sacro-coccygienne	M49.88	Spondylopathie au cours d'autres maladies classées ailleurs: Région sacrée et sacro-coccygienne
M49.39	Spondylopathie au cours d'autres maladies infectieuses et parasitaires classées ailleurs: Localisation non précisée	M49.89	Spondylopathie au cours d'autres maladies classées ailleurs: Localisation non précisée
M49.40	Spondylopathie neurologique: Localisations multiples de la colonne vertébrale	M50.0	Atteinte d'un disque cervical avec myélopathie {G99.2}
		M50.1	Atteinte d'un disque cervical avec radiculopathie
		M50.2	Autre hernie d'un disque cervical
		M50.3	Autre détérioration d'un disque cervical
		M50.8	Autres atteintes d'un disque cervical
		M50.9	Atteinte d'un disque cervical, sans précision
		M51.0	Atteintes d'un disque lombaire et d'autres disques intervertébraux avec myélopathie {G99.2}
		M51.1	Atteintes d'un disque lombaire et d'autres disques intervertébraux avec radiculopathie {G55.1}
		M51.2	Hernie d'un autre disque intervertébral précisé
		M51.3	Détérioration d'un autre disque intervertébral précisé
		M51.4	Nodules de Schmorl

M51.8	Autres atteintes précisées d'un disque intervertébral	M54.81	Autres dorsalgies: Région occipito-atloïdo-axoïdienne
M51.9	Atteinte d'un disque intervertébral, sans précision	M54.82	Autres dorsalgies: Région cervicale
M53.20	Instabilités vertébrales: Localisations multiples de la colonne vertébrale	M54.83	Autres dorsalgies: Région cervico-dorsale
M53.21	Instabilités vertébrales: Région occipito-atloïdo-axoïdienne	M54.84	Autres dorsalgies: Région dorsale
M53.22	Instabilités vertébrales: Région cervicale	M54.85	Autres dorsalgies: Région dorso-lombaire
M53.23	Instabilités vertébrales: Région cervico-dorsale	M54.86	Autres dorsalgies: Région lombaire
M53.24	Instabilités vertébrales: Région dorsale	M54.87	Autres dorsalgies: Région lombo-sacrée
M53.25	Instabilités vertébrales: Région dorso-lombaire	M54.88	Autres dorsalgies: Région sacrée et sacro-coccygienne
M53.26	Instabilités vertébrales: Région lombaire	M54.89	Autres dorsalgies: Localisation non précisée
M53.27	Instabilités vertébrales: Région lombo-sacrée	M54.90	Dorsalgie, sans précision: Localisations multiples de la colonne vertébrale
M53.28	Instabilités vertébrales: Région sacrée et sacro-coccygienne	M54.91	Dorsalgie, sans précision: Région occipito-atloïdo-axoïdienne
M53.29	Instabilités vertébrales: Localisation non précisée	M54.92	Dorsalgie, sans précision: Région cervicale
M53.3	Atteintes sacro-coccygiennes, non classées ailleurs	M54.93	Dorsalgie, sans précision: Région cervico-dorsale
M53.80	Autres dorsopathies précisées: Localisations multiples de la colonne vertébrale	M54.94	Dorsalgie, sans précision: Région dorsale
M53.81	Autres dorsopathies précisées: Région occipito-atloïdo-axoïdienne	M54.95	Dorsalgie, sans précision: Région dorso-lombaire
M53.82	Autres dorsopathies précisées: Région cervicale	M54.96	Dorsalgie, sans précision: Région lombaire
M53.83	Autres dorsopathies précisées: Région cervico-dorsale	M54.97	Dorsalgie, sans précision: Région lombo-sacrée
M53.84	Autres dorsopathies précisées: Région dorsale	M54.98	Dorsalgie, sans précision: Région sacrée et sacro-coccygienne
M53.85	Autres dorsopathies précisées: Région dorso-lombaire	M54.99	Dorsalgie, sans précision: Localisation non précisée
M53.86	Autres dorsopathies précisées: Région lombaire	M60.00	Myosite infectieuse: Sièges multiples
M53.87	Autres dorsopathies précisées: Région lombo-sacrée	M60.01	Myosite infectieuse: Région scapulaire
M53.88	Autres dorsopathies précisées: Région sacrée et sacro-coccygienne	M60.02	Myosite infectieuse: Bras
M53.89	Autres dorsopathies précisées: Localisation non précisée	M60.03	Myosite infectieuse: Avant-bras
M53.90	Dorsopathie, sans précision: Localisations multiples de la colonne vertébrale	M60.04	Myosite infectieuse: Main
M53.91	Dorsopathie, sans précision: Région occipito-atloïdo-axoïdienne	M60.05	Myosite infectieuse: Région pelvienne et cuisse
M53.92	Dorsopathie, sans précision: Région cervicale	M60.06	Myosite infectieuse: Jambe
M53.93	Dorsopathie, sans précision: Région cervico-dorsale	M60.07	Myosite infectieuse: Cheville et pied
M53.94	Dorsopathie, sans précision: Région dorsale	M60.08	Myosite infectieuse: Autres
M53.95	Dorsopathie, sans précision: Région dorso-lombaire	M60.09	Myosite infectieuse: Localisations non précisées
M53.96	Dorsopathie, sans précision: Région lombaire	M60.10	Myosite interstitielle: Sièges multiples
M53.97	Dorsopathie, sans précision: Région lombo-sacrée	M60.11	Myosite interstitielle: Région scapulaire
M53.98	Dorsopathie, sans précision: Région sacrée et sacro-coccygienne	M60.12	Myosite interstitielle: Bras
M53.99	Dorsopathie, sans précision: Localisation non précisée	M60.13	Myosite interstitielle: Avant-bras
M54.03	Panniculite affectant le cou et le dos: Région cervico-dorsale	M60.14	Myosite interstitielle: Main
M54.04	Panniculite affectant le cou et le dos: Région dorsale	M60.15	Myosite interstitielle: Région pelvienne et cuisse
M54.05	Panniculite affectant le cou et le dos: Région dorso-lombaire	M60.16	Myosite interstitielle: Jambe
M54.06	Panniculite affectant le cou et le dos: Région lombaire	M60.17	Myosite interstitielle: Cheville et pied
M54.07	Panniculite affectant le cou et le dos: Région lombo-sacrée	M60.18	Myosite interstitielle: Autres
M54.08	Panniculite affectant le cou et le dos: Région sacrée et sacro-coccygienne	M60.19	Myosite interstitielle: Localisations non précisées
M54.09	Panniculite affectant le cou et le dos: Localisation non précisée	M60.20	Granulome d'un tissu mou, dû à la présence d'un corps étranger non classé ailleurs: Sièges multiples
M54.14	Radiculopathie: Région dorsale	M60.21	Granulome d'un tissu mou, dû à la présence d'un corps étranger non classé ailleurs: Région scapulaire
M54.15	Radiculopathie: Région dorso-lombaire	M60.22	Granulome d'un tissu mou, dû à la présence d'un corps étranger non classé ailleurs: Bras
M54.16	Radiculopathie: Région lombaire	M60.23	Granulome d'un tissu mou, dû à la présence d'un corps étranger non classé ailleurs: Avant-bras
M54.17	Radiculopathie: Région lombo-sacrée	M60.24	Granulome d'un tissu mou, dû à la présence d'un corps étranger non classé ailleurs: Main
M54.18	Radiculopathie: Région sacrée et sacro-coccygienne	M60.25	Granulome d'un tissu mou, dû à la présence d'un corps étranger non classé ailleurs: Région pelvienne et cuisse
M54.2	Cervicalgie	M60.26	Granulome d'un tissu mou, dû à la présence d'un corps étranger non classé ailleurs: Jambe
M54.3	Sciatique	M60.27	Granulome d'un tissu mou, dû à la présence d'un corps étranger non classé ailleurs: Cheville et pied
M54.4	Lumbago avec sciatique	M60.28	Granulome d'un tissu mou, dû à la présence d'un corps étranger non classé ailleurs: Autres
M54.5	Lombalgie basse	M60.29	Granulome d'un tissu mou, dû à la présence d'un corps étranger non classé ailleurs: Localisations non précisées
M54.6	Rachialgies dorsales	M60.80	Autres myosites: Sièges multiples
M54.80	Autres dorsalgies: Localisations multiples de la colonne vertébrale	M60.81	Autres myosites: Région scapulaire
		M60.82	Autres myosites: Bras
		M60.83	Autres myosites: Avant-bras
		M60.84	Autres myosites: Main

M60.85	Autres myosites: Région pelvienne et cuisse	M61.36	Calcification et ossification de muscles associées à des brûlures: Jambe
M60.86	Autres myosites: Jambe	M61.37	Calcification et ossification de muscles associées à des brûlures: Cheville et pied
M60.87	Autres myosites: Cheville et pied	M61.38	Calcification et ossification de muscles associées à des brûlures: Autres
M60.88	Autres myosites: Autres	M61.39	Calcification et ossification de muscles associées à des brûlures: Localisations non précisées
M60.89	Autres myosites: Localisations non précisées	M61.40	Autres calcifications de muscles: Sièges multiples
M60.90	Myosite, sans précision: Sièges multiples	M61.41	Autres calcifications de muscles: Région scapulaire
M60.91	Myosite, sans précision: Région scapulaire	M61.42	Autres calcifications de muscles: Bras
M60.92	Myosite, sans précision: Bras	M61.43	Autres calcifications de muscles: Avant-bras
M60.93	Myosite, sans précision: Avant-bras	M61.44	Autres calcifications de muscles: Main
M60.94	Myosite, sans précision: Main	M61.45	Autres calcifications de muscles: Région pelvienne et cuisse
M60.95	Myosite, sans précision: Région pelvienne et cuisse	M61.46	Autres calcifications de muscles: Jambe
M60.96	Myosite, sans précision: Jambe	M61.47	Autres calcifications de muscles: Cheville et pied
M60.97	Myosite, sans précision: Cheville et pied	M61.48	Autres calcifications de muscles: Autres
M60.98	Myosite, sans précision: Autres	M61.49	Autres calcifications de muscles: Localisations non précisées
M60.99	Myosite, sans précision: Localisations non précisées	M61.50	Autres ossifications d'un muscle: Sièges multiples
M61.00	Myosite ossifiante traumatique: Sièges multiples	M61.51	Autres ossifications d'un muscle: Région scapulaire
M61.01	Myosite ossifiante traumatique: Région scapulaire	M61.52	Autres ossifications d'un muscle: Bras
M61.02	Myosite ossifiante traumatique: Bras	M61.53	Autres ossifications d'un muscle: Avant-bras
M61.03	Myosite ossifiante traumatique: Avant-bras	M61.54	Autres ossifications d'un muscle: Main
M61.04	Myosite ossifiante traumatique: Main	M61.55	Autres ossifications d'un muscle: Région pelvienne et cuisse
M61.05	Myosite ossifiante traumatique: Région pelvienne et cuisse	M61.56	Autres ossifications d'un muscle: Jambe
M61.06	Myosite ossifiante traumatique: Jambe	M61.57	Autres ossifications d'un muscle: Cheville et pied
M61.07	Myosite ossifiante traumatique: Cheville et pied	M61.58	Autres ossifications d'un muscle: Autres
M61.08	Myosite ossifiante traumatique: Autres	M61.59	Autres ossifications d'un muscle: Localisations non précisées
M61.09	Myosite ossifiante traumatique: Localisations non précisées	M61.90	Calcification et ossification d'un muscle, sans précision: Sièges multiples
M61.10	Myosite ossifiante progressive: Sièges multiples	M61.91	Calcification et ossification d'un muscle, sans précision: Région scapulaire
M61.11	Myosite ossifiante progressive: Région scapulaire	M61.92	Calcification et ossification d'un muscle, sans précision: Bras
M61.12	Myosite ossifiante progressive: Bras	M61.93	Calcification et ossification d'un muscle, sans précision: Avant-bras
M61.13	Myosite ossifiante progressive: Avant-bras	M61.94	Calcification et ossification d'un muscle, sans précision: Main
M61.14	Myosite ossifiante progressive: Main	M61.95	Calcification et ossification d'un muscle, sans précision: Région pelvienne et cuisse
M61.15	Myosite ossifiante progressive: Région pelvienne et cuisse	M61.96	Calcification et ossification d'un muscle, sans précision: Jambe
M61.16	Myosite ossifiante progressive: Jambe	M61.97	Calcification et ossification d'un muscle, sans précision: Cheville et pied
M61.17	Myosite ossifiante progressive: Cheville et pied	M61.98	Calcification et ossification d'un muscle, sans précision: Autres
M61.18	Myosite ossifiante progressive: Autres	M61.99	Calcification et ossification d'un muscle, sans précision: Localisations non précisées
M61.19	Myosite ossifiante progressive: Localisations non précisées	M62.00	Diastasis musculaire: Sièges multiples
M61.20	Calcification et ossification paralytiques d'un muscle: Sièges multiples	M62.01	Diastasis musculaire: Région scapulaire
M61.21	Calcification et ossification paralytiques d'un muscle: Région scapulaire	M62.02	Diastasis musculaire: Bras
M61.22	Calcification et ossification paralytiques d'un muscle: Bras	M62.03	Diastasis musculaire: Avant-bras
M61.23	Calcification et ossification paralytiques d'un muscle: Avant-bras	M62.04	Diastasis musculaire: Main
M61.24	Calcification et ossification paralytiques d'un muscle: Main	M62.05	Diastasis musculaire: Région pelvienne et cuisse
M61.25	Calcification et ossification paralytiques d'un muscle: Région pelvienne et cuisse	M62.06	Diastasis musculaire: Jambe
M61.26	Calcification et ossification paralytiques d'un muscle: Jambe	M62.07	Diastasis musculaire: Cheville et pied
M61.27	Calcification et ossification paralytiques d'un muscle: Cheville et pied	M62.08	Diastasis musculaire: Autres
M61.28	Calcification et ossification paralytiques d'un muscle: Autres	M62.09	Diastasis musculaire: Localisations non précisées
M61.29	Calcification et ossification paralytiques d'un muscle: Localisations non précisées	M62.10	Autres déchirures musculaires (non traumatiques): Sièges multiples
M61.30	Calcification et ossification de muscles associées à des brûlures: Sièges multiples	M62.11	Autres déchirures musculaires (non traumatiques): Région scapulaire
M61.31	Calcification et ossification de muscles associées à des brûlures: Région scapulaire	M62.12	Autres déchirures musculaires (non traumatiques): Bras
M61.32	Calcification et ossification de muscles associées à des brûlures: Bras	M62.13	Autres déchirures musculaires (non traumatiques): Avant-bras
M61.33	Calcification et ossification de muscles associées à des brûlures: Avant-bras		
M61.34	Calcification et ossification de muscles associées à des brûlures: Main		
M61.35	Calcification et ossification de muscles associées à des brûlures: Région pelvienne et cuisse		

M62.14	Autres déchirures musculaires (non traumatiques): Main	M62.57	Atrophie et fonte musculaires, non classées ailleurs: Cheville et pied
M62.15	Autres déchirures musculaires (non traumatiques): Région pelvienne et cuisse	M62.58	Atrophie et fonte musculaires, non classées ailleurs: Autres
M62.16	Autres déchirures musculaires (non traumatiques): Jambe	M62.59	Atrophie et fonte musculaires, non classées ailleurs: Localisations non précisées
M62.17	Autres déchirures musculaires (non traumatiques): Cheville et pied	M62.60	Foulure musculaire: Sièges multiples
M62.18	Autres déchirures musculaires (non traumatiques): Autres	M62.61	Foulure musculaire: Région scapulaire
M62.19	Autres déchirures musculaires (non traumatiques): Localisations non précisées	M62.62	Foulure musculaire: Bras
M62.20	Infarctus ischémique musculaire (non traumatique): Sièges multiples	M62.63	Foulure musculaire: Avant-bras
M62.21	Infarctus ischémique musculaire (non traumatique): Région scapulaire	M62.64	Foulure musculaire: Main
M62.22	Infarctus ischémique musculaire (non traumatique): Bras	M62.65	Foulure musculaire: Région pelvienne et cuisse
M62.23	Infarctus ischémique musculaire (non traumatique): Avant-bras	M62.66	Foulure musculaire: Jambe
M62.24	Infarctus ischémique musculaire (non traumatique): Main	M62.67	Foulure musculaire: Cheville et pied
M62.25	Infarctus ischémique musculaire (non traumatique): Région pelvienne et cuisse	M62.68	Foulure musculaire: Autres
M62.26	Infarctus ischémique musculaire (non traumatique): Jambe	M62.69	Foulure musculaire: Localisations non précisées
M62.27	Infarctus ischémique musculaire (non traumatique): Cheville et pied	M62.80	Autres atteintes musculaires précisées: Sièges multiples
M62.28	Infarctus ischémique musculaire (non traumatique): Autres	M62.81	Autres atteintes musculaires précisées: Région scapulaire
M62.29	Infarctus ischémique musculaire (non traumatique): Localisations non précisées	M62.82	Autres atteintes musculaires précisées: Bras
M62.30	Syndrome d'immobilité (paraplégique): Sièges multiples	M62.83	Autres atteintes musculaires précisées: Avant-bras
M62.31	Syndrome d'immobilité (paraplégique): Région scapulaire	M62.84	Autres atteintes musculaires précisées: Main
M62.32	Syndrome d'immobilité (paraplégique): Bras	M62.85	Autres atteintes musculaires précisées: Région pelvienne et cuisse
M62.33	Syndrome d'immobilité (paraplégique): Avant-bras	M62.86	Autres atteintes musculaires précisées: Jambe
M62.34	Syndrome d'immobilité (paraplégique): Main	M62.87	Autres atteintes musculaires précisées: Cheville et pied
M62.35	Syndrome d'immobilité (paraplégique): Région pelvienne et cuisse	M62.88	Autres atteintes musculaires précisées: Autres
M62.36	Syndrome d'immobilité (paraplégique): Jambe	M62.89	Autres atteintes musculaires précisées: Localisations non précisées
M62.37	Syndrome d'immobilité (paraplégique): Cheville et pied	M62.90	Atteinte musculaire, sans précision: Sièges multiples
M62.38	Syndrome d'immobilité (paraplégique): Autres	M62.91	Atteinte musculaire, sans précision: Région scapulaire
M62.39	Syndrome d'immobilité (paraplégique): Localisations non précisées	M62.92	Atteinte musculaire, sans précision: Bras
M62.40	Contracture musculaire: Sièges multiples	M62.93	Atteinte musculaire, sans précision: Avant-bras
M62.41	Contracture musculaire: Région scapulaire	M62.94	Atteinte musculaire, sans précision: Main
M62.42	Contracture musculaire: Bras	M62.95	Atteinte musculaire, sans précision: Région pelvienne et cuisse
M62.43	Contracture musculaire: Avant-bras	M62.96	Atteinte musculaire, sans précision: Jambe
M62.44	Contracture musculaire: Main	M62.97	Atteinte musculaire, sans précision: Cheville et pied
M62.45	Contracture musculaire: Région pelvienne et cuisse	M62.98	Atteinte musculaire, sans précision: Autres
M62.46	Contracture musculaire: Jambe	M62.99	Atteinte musculaire, sans précision: Localisations non précisées
M62.47	Contracture musculaire: Cheville et pied	M63.00	Myosite au cours de maladies bactériennes classées ailleurs: Sièges multiples
M62.48	Contracture musculaire: Autres	M63.01	Myosite au cours de maladies bactériennes classées ailleurs: Région scapulaire
M62.49	Contracture musculaire: Localisations non précisées	M63.02	Myosite au cours de maladies bactériennes classées ailleurs: Bras
M62.50	Atrophie et fonte musculaires, non classées ailleurs: Sièges multiples	M63.03	Myosite au cours de maladies bactériennes classées ailleurs: Avant-bras
M62.51	Atrophie et fonte musculaires, non classées ailleurs: Région scapulaire	M63.04	Myosite au cours de maladies bactériennes classées ailleurs: Main
M62.52	Atrophie et fonte musculaires, non classées ailleurs: Bras	M63.05	Myosite au cours de maladies bactériennes classées ailleurs: Région pelvienne et cuisse
M62.53	Atrophie et fonte musculaires, non classées ailleurs: Avant-bras	M63.06	Myosite au cours de maladies bactériennes classées ailleurs: Jambe
M62.54	Atrophie et fonte musculaires, non classées ailleurs: Main	M63.07	Myosite au cours de maladies bactériennes classées ailleurs: Cheville et pied
M62.55	Atrophie et fonte musculaires, non classées ailleurs: Région pelvienne et cuisse	M63.08	Myosite au cours de maladies bactériennes classées ailleurs: Autres
M62.56	Atrophie et fonte musculaires, non classées ailleurs: Jambe	M63.09	Myosite au cours de maladies bactériennes classées ailleurs: Localisations non précisées
		M63.10	Myosite au cours d'infections parasitaires et à protozoaires classées ailleurs: Sièges multiples
		M63.11	Myosite au cours d'infections parasitaires et à protozoaires classées ailleurs: Région scapulaire
		M63.12	Myosite au cours d'infections parasitaires et à protozoaires classées ailleurs: Bras

M63.13	Myosite au cours d'infections parasitaires et à protozoaires classées ailleurs: Avant-bras	M65.00	Abcès de la gaine du tendon: Sièges multiples
M63.14	Myosite au cours d'infections parasitaires et à protozoaires classées ailleurs: Main	M65.01	Abcès de la gaine du tendon: Région scapulaire
M63.15	Myosite au cours d'infections parasitaires et à protozoaires classées ailleurs: Région pelvienne et cuisse	M65.02	Abcès de la gaine du tendon: Bras
M63.16	Myosite au cours d'infections parasitaires et à protozoaires classées ailleurs: Jambe	M65.03	Abcès de la gaine du tendon: Avant-bras
M63.17	Myosite au cours d'infections parasitaires et à protozoaires classées ailleurs: Cheville et pied	M65.04	Abcès de la gaine du tendon: Main
M63.18	Myosite au cours d'infections parasitaires et à protozoaires classées ailleurs: Autres	M65.05	Abcès de la gaine du tendon: Région pelvienne et cuisse
M63.19	Myosite au cours d'infections parasitaires et à protozoaires classées ailleurs: Localisations non précisées	M65.06	Abcès de la gaine du tendon: Jambe
M63.20	Myosite au cours d'autres maladies infectieuses classées ailleurs: Sièges multiples	M65.07	Abcès de la gaine du tendon: Cheville et pied
M63.21	Myosite au cours d'autres maladies infectieuses classées ailleurs: Région scapulaire	M65.08	Abcès de la gaine du tendon: Autres
M63.22	Myosite au cours d'autres maladies infectieuses classées ailleurs: Bras	M65.09	Abcès de la gaine du tendon: Localisations non précisées
M63.23	Myosite au cours d'autres maladies infectieuses classées ailleurs: Avant-bras	M65.10	Autres (téno)synovites infectieuses: Sièges multiples
M63.24	Myosite au cours d'autres maladies infectieuses classées ailleurs: Main	M65.11	Autres (téno)synovites infectieuses: Région scapulaire
M63.25	Myosite au cours d'autres maladies infectieuses classées ailleurs: Région pelvienne et cuisse	M65.12	Autres (téno)synovites infectieuses: Bras
M63.26	Myosite au cours d'autres maladies infectieuses classées ailleurs: Jambe	M65.13	Autres (téno)synovites infectieuses: Avant-bras
M63.27	Myosite au cours d'autres maladies infectieuses classées ailleurs: Cheville et pied	M65.14	Autres (téno)synovites infectieuses: Main
M63.28	Myosite au cours d'autres maladies infectieuses classées ailleurs: Autres	M65.15	Autres (téno)synovites infectieuses: Région pelvienne et cuisse
M63.29	Myosite au cours d'autres maladies infectieuses classées ailleurs: Localisations non précisées	M65.16	Autres (téno)synovites infectieuses: Jambe
M63.30	Myosite au cours de sarcoïdose [D86.8]: Sièges multiples	M65.17	Autres (téno)synovites infectieuses: Cheville et pied
M63.31	Myosite au cours de sarcoïdose [D86.8]: Région scapulaire	M65.18	Autres (téno)synovites infectieuses: Autres
M63.32	Myosite au cours de sarcoïdose [D86.8]: Bras	M65.19	Autres (téno)synovites infectieuses: Localisations non précisées
M63.33	Myosite au cours de sarcoïdose [D86.8]: Avant-bras	M65.20	Tendinite calcifiante: Sièges multiples
M63.34	Myosite au cours de sarcoïdose [D86.8]: Main	M65.22	Tendinite calcifiante: Bras
M63.35	Myosite au cours de sarcoïdose [D86.8]: Région pelvienne et cuisse	M65.23	Tendinite calcifiante: Avant-bras
M63.36	Myosite au cours de sarcoïdose [D86.8]: Jambe	M65.24	Tendinite calcifiante: Main
M63.37	Myosite au cours de sarcoïdose [D86.8]: Cheville et pied	M65.25	Tendinite calcifiante: Région pelvienne et cuisse
M63.38	Myosite au cours de sarcoïdose [D86.8]: Autres	M65.26	Tendinite calcifiante: Jambe
M63.39	Myosite au cours de sarcoïdose [D86.8]: Localisations non précisées	M65.27	Tendinite calcifiante: Cheville et pied
M63.80	Autres atteintes musculaires au cours de maladies classées ailleurs: Sièges multiples	M65.28	Tendinite calcifiante: Autres
M63.81	Autres atteintes musculaires au cours de maladies classées ailleurs: Région scapulaire	M65.29	Tendinite calcifiante: Localisations non précisées
M63.82	Autres atteintes musculaires au cours de maladies classées ailleurs: Bras	M65.3	Doigt "à ressort"
M63.83	Autres atteintes musculaires au cours de maladies classées ailleurs: Avant-bras	M65.4	Ténosynovite chronique sténosante du pouce [de Quervain]
M63.84	Autres atteintes musculaires au cours de maladies classées ailleurs: Main	M65.80	Autres synovites et ténosynovites: Sièges multiples
M63.85	Autres atteintes musculaires au cours de maladies classées ailleurs: Région pelvienne et cuisse	M65.81	Autres synovites et ténosynovites: Région scapulaire
M63.86	Autres atteintes musculaires au cours de maladies classées ailleurs: Jambe	M65.82	Autres synovites et ténosynovites: Bras
M63.87	Autres atteintes musculaires au cours de maladies classées ailleurs: Cheville et pied	M65.83	Autres synovites et ténosynovites: Avant-bras
M63.88	Autres atteintes musculaires au cours de maladies classées ailleurs: Autres	M65.84	Autres synovites et ténosynovites: Main
M63.89	Autres atteintes musculaires au cours de maladies classées ailleurs: Localisations non précisées	M65.85	Autres synovites et ténosynovites: Région pelvienne et cuisse
		M65.86	Autres synovites et ténosynovites: Jambe
		M65.87	Autres synovites et ténosynovites: Cheville et pied
		M65.88	Autres synovites et ténosynovites: Autres
		M65.89	Autres synovites et ténosynovites: Localisations non précisées
		M65.90	Synovite et ténosynovite, sans précision: Sièges multiples
		M65.91	Synovite et ténosynovite, sans précision: Région scapulaire
		M65.92	Synovite et ténosynovite, sans précision: Bras
		M65.93	Synovite et ténosynovite, sans précision: Avant-bras
		M65.94	Synovite et ténosynovite, sans précision: Main
		M65.95	Synovite et ténosynovite, sans précision: Région pelvienne et cuisse
		M65.96	Synovite et ténosynovite, sans précision: Jambe
		M65.97	Synovite et ténosynovite, sans précision: Cheville et pied
		M65.98	Synovite et ténosynovite, sans précision: Autres
		M65.99	Synovite et ténosynovite, sans précision: Localisations non précisées
		M66.0	Déchirure d'un kyste poplité
		M66.10	Déchirure de la synoviale: Sièges multiples
		M66.11	Déchirure de la synoviale: Région scapulaire
		M66.12	Déchirure de la synoviale: Bras
		M66.13	Déchirure de la synoviale: Avant-bras
		M66.14	Déchirure de la synoviale: Main
		M66.15	Déchirure de la synoviale: Région pelvienne et cuisse

M66.16	Déchirure de la synoviale: Jambe	M66.58	Déchirure spontanée d'un tendon, sans précision: Autres
M66.17	Déchirure de la synoviale: Cheville et pied	M66.59	Déchirure spontanée d'un tendon, sans précision: Localisations non précisées
M66.18	Déchirure de la synoviale: Autres	M67.0	Brièveté du tendon d'Achille (acquise)
M66.19	Déchirure de la synoviale: Localisations non précisées	M67.10	Autres rétractions tendineuses (gaine): Sièges multiples
M66.20	Déchirure spontanée des tendons extenseurs: Sièges multiples	M67.11	Autres rétractions tendineuses (gaine): Région scapulaire
M66.21	Déchirure spontanée des tendons extenseurs: Région scapulaire	M67.12	Autres rétractions tendineuses (gaine): Bras
M66.22	Déchirure spontanée des tendons extenseurs: Bras	M67.13	Autres rétractions tendineuses (gaine): Avant-bras
M66.23	Déchirure spontanée des tendons extenseurs: Avant-bras	M67.14	Autres rétractions tendineuses (gaine): Main
M66.24	Déchirure spontanée des tendons extenseurs: Main	M67.15	Autres rétractions tendineuses (gaine): Région pelvienne et cuisse
M66.25	Déchirure spontanée des tendons extenseurs: Région pelvienne et cuisse	M67.16	Autres rétractions tendineuses (gaine): Jambe
M66.26	Déchirure spontanée des tendons extenseurs: Jambe	M67.17	Autres rétractions tendineuses (gaine): Cheville et pied
M66.27	Déchirure spontanée des tendons extenseurs: Cheville et pied	M67.18	Autres rétractions tendineuses (gaine): Autres
M66.28	Déchirure spontanée des tendons extenseurs: Autres	M67.19	Autres rétractions tendineuses (gaine): Localisations non précisées
M66.29	Déchirure spontanée des tendons extenseurs: Localisations non précisées	M67.20	Hypertrophie synoviale, non classée ailleurs: Sièges multiples
M66.30	Déchirure spontanée des tendons fléchisseurs: Sièges multiples	M67.21	Hypertrophie synoviale, non classée ailleurs: Région scapulaire
M66.31	Déchirure spontanée des tendons fléchisseurs: Région scapulaire	M67.22	Hypertrophie synoviale, non classée ailleurs: Bras
M66.32	Déchirure spontanée des tendons fléchisseurs: Bras	M67.23	Hypertrophie synoviale, non classée ailleurs: Avant-bras
M66.33	Déchirure spontanée des tendons fléchisseurs: Avant-bras	M67.24	Hypertrophie synoviale, non classée ailleurs: Main
M66.34	Déchirure spontanée des tendons fléchisseurs: Main	M67.25	Hypertrophie synoviale, non classée ailleurs: Région pelvienne et cuisse
M66.35	Déchirure spontanée des tendons fléchisseurs: Région pelvienne et cuisse	M67.26	Hypertrophie synoviale, non classée ailleurs: Jambe
M66.36	Déchirure spontanée des tendons fléchisseurs: Jambe	M67.27	Hypertrophie synoviale, non classée ailleurs: Cheville et pied
M66.37	Déchirure spontanée des tendons fléchisseurs: Cheville et pied	M67.28	Hypertrophie synoviale, non classée ailleurs: Autres
M66.38	Déchirure spontanée des tendons fléchisseurs: Autres	M67.29	Hypertrophie synoviale, non classée ailleurs: Localisations non précisées
M66.39	Déchirure spontanée des tendons fléchisseurs: Localisations non précisées	M67.30	Synovite transitoire: Sièges multiples
M66.40	Déchirure spontanée d'autres tendons: Sièges multiples	M67.31	Synovite transitoire: Région scapulaire
M66.41	Déchirure spontanée d'autres tendons: Région scapulaire	M67.32	Synovite transitoire: Bras
M66.42	Déchirure spontanée d'autres tendons: Bras	M67.33	Synovite transitoire: Avant-bras
M66.43	Déchirure spontanée d'autres tendons: Avant-bras	M67.34	Synovite transitoire: Main
M66.44	Déchirure spontanée d'autres tendons: Main	M67.35	Synovite transitoire: Région pelvienne et cuisse
M66.45	Déchirure spontanée d'autres tendons: Région pelvienne et cuisse	M67.36	Synovite transitoire: Jambe
M66.46	Déchirure spontanée d'autres tendons: Jambe	M67.37	Synovite transitoire: Cheville et pied
M66.47	Déchirure spontanée d'autres tendons: Cheville et pied	M67.38	Synovite transitoire: Autres
M66.48	Déchirure spontanée d'autres tendons: Autres	M67.39	Synovite transitoire: Localisations non précisées
M66.49	Déchirure spontanée d'autres tendons: Localisations non précisées	M67.40	Kyste: Sièges multiples
M66.50	Déchirure spontanée d'un tendon, sans précision: Sièges multiples	M67.41	Kyste: Région scapulaire
M66.51	Déchirure spontanée d'un tendon, sans précision: Région scapulaire	M67.42	Kyste: Bras
M66.52	Déchirure spontanée d'un tendon, sans précision: Bras	M67.43	Kyste: Avant-bras
M66.53	Déchirure spontanée d'un tendon, sans précision: Avant-bras	M67.44	Kyste: Main
M66.54	Déchirure spontanée d'un tendon, sans précision: Main	M67.45	Kyste: Région pelvienne et cuisse
M66.55	Déchirure spontanée d'un tendon, sans précision: Région pelvienne et cuisse	M67.46	Kyste: Jambe
M66.56	Déchirure spontanée d'un tendon, sans précision: Jambe	M67.47	Kyste: Cheville et pied
M66.57	Déchirure spontanée d'un tendon, sans précision: Cheville et pied	M67.48	Kyste: Autres
		M67.49	Kyste: Localisations non précisées
		M67.80	Autres atteintes précisées de la synoviale et du tendon: Sièges multiples
		M67.81	Autres atteintes précisées de la synoviale et du tendon: Région scapulaire
		M67.82	Autres atteintes précisées de la synoviale et du tendon: Bras
		M67.83	Autres atteintes précisées de la synoviale et du tendon: Avant-bras
		M67.84	Autres atteintes précisées de la synoviale et du tendon: Main
		M67.85	Autres atteintes précisées de la synoviale et du tendon: Région pelvienne et cuisse
		M67.86	Autres atteintes précisées de la synoviale et du tendon: Jambe

M67.87	Autres atteintes précisées de la synoviale et du tendon: Cheville et pied	M70.1	Bursite de la main
M67.88	Autres atteintes précisées de la synoviale et du tendon: Autres	M70.2	Bursite olécrânienne
M67.89	Autres atteintes précisées de la synoviale et du tendon: Localisations non précisées	M70.3	Autres bursites du coude
M67.90	Atteinte de la synoviale et du tendon, sans précision: Sièges multiples	M70.4	Bursite prépatellaire
M67.91	Atteinte de la synoviale et du tendon, sans précision: Région scapulaire	M70.5	Autres bursites du genou
M67.92	Atteinte de la synoviale et du tendon, sans précision: Bras	M70.6	Bursite trochantérienne
M67.93	Atteinte de la synoviale et du tendon, sans précision: Avant-bras	M70.7	Autres bursites de la hanche
M67.94	Atteinte de la synoviale et du tendon, sans précision: Main	M70.8	Autres affections des tissus mous par sollicitation excessive
M67.95	Atteinte de la synoviale et du tendon, sans précision: Région pelvienne et cuisse	M70.9	Affection des tissus mous par sollicitation excessive, sans précision
M67.96	Atteinte de la synoviale et du tendon, sans précision: Jambe	M71.00	Abcès des bourses séreuses: Sièges multiples
M67.97	Atteinte de la synoviale et du tendon, sans précision: Cheville et pied	M71.01	Abcès des bourses séreuses: Région scapulaire
M67.98	Atteinte de la synoviale et du tendon, sans précision: Autres	M71.02	Abcès des bourses séreuses: Bras
M67.99	Atteinte de la synoviale et du tendon, sans précision: Localisations non précisées	M71.03	Abcès des bourses séreuses: Avant-bras
M68.00	Synovite et ténosynovite au cours de maladies bactériennes classées ailleurs: Sièges multiples	M71.04	Abcès des bourses séreuses: Main
M68.01	Synovite et ténosynovite au cours de maladies bactériennes classées ailleurs: Région scapulaire	M71.05	Abcès des bourses séreuses: Région pelvienne et cuisse
M68.02	Synovite et ténosynovite au cours de maladies bactériennes classées ailleurs: Bras	M71.06	Abcès des bourses séreuses: Jambe
M68.03	Synovite et ténosynovite au cours de maladies bactériennes classées ailleurs: Avant-bras	M71.07	Abcès des bourses séreuses: Cheville et pied
M68.04	Synovite et ténosynovite au cours de maladies bactériennes classées ailleurs: Main	M71.08	Abcès des bourses séreuses: Autres
M68.05	Synovite et ténosynovite au cours de maladies bactériennes classées ailleurs: Région pelvienne et cuisse	M71.09	Abcès des bourses séreuses: Localisations non précisées
M68.06	Synovite et ténosynovite au cours de maladies bactériennes classées ailleurs: Jambe	M71.10	Autres bursites infectieuses: Sièges multiples
M68.07	Synovite et ténosynovite au cours de maladies bactériennes classées ailleurs: Cheville et pied	M71.11	Autres bursites infectieuses: Région scapulaire
M68.08	Synovite et ténosynovite au cours de maladies bactériennes classées ailleurs: Autres	M71.12	Autres bursites infectieuses: Bras
M68.09	Synovite et ténosynovite au cours de maladies bactériennes classées ailleurs: Localisations non précisées	M71.13	Autres bursites infectieuses: Avant-bras
M68.80	Autres atteintes de la synoviale et du tendon au cours de maladies classées ailleurs: Sièges multiples	M71.14	Autres bursites infectieuses: Main
M68.81	Autres atteintes de la synoviale et du tendon au cours de maladies classées ailleurs: Région scapulaire	M71.15	Autres bursites infectieuses: Région pelvienne et cuisse
M68.82	Autres atteintes de la synoviale et du tendon au cours de maladies classées ailleurs: Bras	M71.16	Autres bursites infectieuses: Jambe
M68.83	Autres atteintes de la synoviale et du tendon au cours de maladies classées ailleurs: Avant-bras	M71.17	Autres bursites infectieuses: Cheville et pied
M68.84	Autres atteintes de la synoviale et du tendon au cours de maladies classées ailleurs: Main	M71.18	Autres bursites infectieuses: Autres
M68.85	Autres atteintes de la synoviale et du tendon au cours de maladies classées ailleurs: Région pelvienne et cuisse	M71.19	Autres bursites infectieuses: Localisations non précisées
M68.86	Autres atteintes de la synoviale et du tendon au cours de maladies classées ailleurs: Jambe	M71.2	Kyste synovial poplité [Baker]
M68.87	Autres atteintes de la synoviale et du tendon au cours de maladies classées ailleurs: Cheville et pied	M71.30	Autres kystes des bourses séreuses: Sièges multiples
M68.88	Autres atteintes de la synoviale et du tendon au cours de maladies classées ailleurs: Autres	M71.31	Autres kystes des bourses séreuses: Région scapulaire
M68.89	Autres atteintes de la synoviale et du tendon au cours de maladies classées ailleurs: Localisations non précisées	M71.32	Autres kystes des bourses séreuses: Bras
M70.0	Ténosynovite sèche de la main et du poignet	M71.33	Autres kystes des bourses séreuses: Avant-bras
		M71.34	Autres kystes des bourses séreuses: Main
		M71.35	Autres kystes des bourses séreuses: Région pelvienne et cuisse
		M71.36	Autres kystes des bourses séreuses: Jambe
		M71.37	Autres kystes des bourses séreuses: Cheville et pied
		M71.38	Autres kystes des bourses séreuses: Autres
		M71.39	Autres kystes des bourses séreuses: Localisations non précisées
		M71.40	Dépôts calciques dans une bourse séreuse: Sièges multiples
		M71.42	Dépôts calciques dans une bourse séreuse: Bras
		M71.43	Dépôts calciques dans une bourse séreuse: Avant-bras
		M71.44	Dépôts calciques dans une bourse séreuse: Main
		M71.45	Dépôts calciques dans une bourse séreuse: Région pelvienne et cuisse
		M71.46	Dépôts calciques dans une bourse séreuse: Jambe
		M71.47	Dépôts calciques dans une bourse séreuse: Cheville et pied
		M71.48	Dépôts calciques dans une bourse séreuse: Autres
		M71.49	Dépôts calciques dans une bourse séreuse: Localisations non précisées
		M71.50	Autres bursites, non classées ailleurs: Sièges multiples
		M71.52	Autres bursites, non classées ailleurs: Bras
		M71.53	Autres bursites, non classées ailleurs: Avant-bras
		M71.54	Autres bursites, non classées ailleurs: Main
		M71.55	Autres bursites, non classées ailleurs: Région pelvienne et cuisse
		M71.56	Autres bursites, non classées ailleurs: Jambe

M71.57	Autres bursites, non classées ailleurs: Cheville et pied	M72.81	Autres affections fibroblastiques: Région scapulaire
M71.58	Autres bursites, non classées ailleurs: Autres	M72.82	Autres affections fibroblastiques: Bras
M71.59	Autres bursites, non classées ailleurs: Localisations non précisées	M72.83	Autres affections fibroblastiques: Avant-bras
M71.80	Autres affections des bourses séreuses précisées: Sièges multiples	M72.84	Autres affections fibroblastiques: Main
M71.81	Autres affections des bourses séreuses précisées: Région scapulaire	M72.85	Autres affections fibroblastiques: Région pelvienne et cuisse
M71.82	Autres affections des bourses séreuses précisées: Bras	M72.86	Autres affections fibroblastiques: Jambe
M71.83	Autres affections des bourses séreuses précisées: Avant-bras	M72.87	Autres affections fibroblastiques: Cheville et pied
M71.84	Autres affections des bourses séreuses précisées: Main	M72.88	Autres affections fibroblastiques: Autres
M71.85	Autres affections des bourses séreuses précisées: Région pelvienne et cuisse	M72.89	Autres affections fibroblastiques: Localisations non précisées
M71.86	Autres affections des bourses séreuses précisées: Jambe	M72.90	Affection fibroblastique, sans précision: Sièges multiples
M71.87	Autres affections des bourses séreuses précisées: Cheville et pied	M72.91	Affection fibroblastique, sans précision: Région scapulaire
M71.88	Autres affections des bourses séreuses précisées: Autres	M72.92	Affection fibroblastique, sans précision: Bras
M71.89	Autres affections des bourses séreuses précisées: Localisations non précisées	M72.93	Affection fibroblastique, sans précision: Avant-bras
M71.90	Affections des bourses séreuses, sans précision: Sièges multiples	M72.94	Affection fibroblastique, sans précision: Main
M71.91	Affections des bourses séreuses, sans précision: Région scapulaire	M72.95	Affection fibroblastique, sans précision: Région pelvienne et cuisse
M71.92	Affections des bourses séreuses, sans précision: Bras	M72.96	Affection fibroblastique, sans précision: Jambe
M71.93	Affections des bourses séreuses, sans précision: Avant-bras	M72.97	Affection fibroblastique, sans précision: Cheville et pied
M71.94	Affections des bourses séreuses, sans précision: Main	M72.98	Affection fibroblastique, sans précision: Autres
M71.95	Affections des bourses séreuses, sans précision: Région pelvienne et cuisse	M72.99	Affection fibroblastique, sans précision: Localisations non précisées
M71.96	Affections des bourses séreuses, sans précision: Jambe	M73.00	Bursite gonococcique {A54.4}: Sièges multiples
M71.97	Affections des bourses séreuses, sans précision: Cheville et pied	M73.01	Bursite gonococcique {A54.4}: Région scapulaire
M71.98	Affections des bourses séreuses, sans précision: Autres	M73.02	Bursite gonococcique {A54.4}: Bras
M71.99	Affections des bourses séreuses, sans précision: Localisations non précisées	M73.03	Bursite gonococcique {A54.4}: Avant-bras
M72.0	Fibromatose de l'aponévrose palmaire [Dupuytren]	M73.04	Bursite gonococcique {A54.4}: Main
M72.1	Coussinet des phalanges [Knuckle pads]	M73.05	Bursite gonococcique {A54.4}: Région pelvienne et cuisse
M72.2	Fibromatose de l'aponévrose plantaire	M73.06	Bursite gonococcique {A54.4}: Jambe
M72.40	Fibromatose pseudo-sarcomateuse: Sièges multiples	M73.07	Bursite gonococcique {A54.4}: Cheville et pied
M72.41	Fibromatose pseudo-sarcomateuse: Région scapulaire	M73.08	Bursite gonococcique {A54.4}: Autres
M72.42	Fibromatose pseudo-sarcomateuse: Bras	M73.09	Bursite gonococcique {A54.4}: Localisations non précisées
M72.43	Fibromatose pseudo-sarcomateuse: Avant-bras	M73.10	Bursite syphilitique {A52.7}: Sièges multiples
M72.44	Fibromatose pseudo-sarcomateuse: Main	M73.11	Bursite syphilitique {A52.7}: Région scapulaire
M72.45	Fibromatose pseudo-sarcomateuse: Région pelvienne et cuisse	M73.12	Bursite syphilitique {A52.7}: Bras
M72.46	Fibromatose pseudo-sarcomateuse: Jambe	M73.13	Bursite syphilitique {A52.7}: Avant-bras
M72.47	Fibromatose pseudo-sarcomateuse: Cheville et pied	M73.14	Bursite syphilitique {A52.7}: Main
M72.48	Fibromatose pseudo-sarcomateuse: Autres	M73.15	Bursite syphilitique {A52.7}: Région pelvienne et cuisse
M72.49	Fibromatose pseudo-sarcomateuse: Localisations non précisées	M73.16	Bursite syphilitique {A52.7}: Jambe
M72.60	Fasciite nécrosante: Sièges multiples	M73.17	Bursite syphilitique {A52.7}: Cheville et pied
M72.61	Fasciite nécrosante: Région scapulaire	M73.18	Bursite syphilitique {A52.7}: Autres
M72.62	Fasciite nécrosante: Bras	M73.19	Bursite syphilitique {A52.7}: Localisations non précisées
M72.63	Fasciite nécrosante: Avant-bras	M73.80	Autres affections des tissus mous au cours d'autres maladies classées ailleurs: Sièges multiples
M72.64	Fasciite nécrosante: Main	M73.81	Autres affections des tissus mous au cours d'autres maladies classées ailleurs: Région scapulaire
M72.65	Fasciite nécrosante: Région pelvienne et cuisse	M73.82	Autres affections des tissus mous au cours d'autres maladies classées ailleurs: Bras
M72.66	Fasciite nécrosante: Jambe	M73.83	Autres affections des tissus mous au cours d'autres maladies classées ailleurs: Avant-bras
M72.67	Fasciite nécrosante: Cheville et pied	M73.84	Autres affections des tissus mous au cours d'autres maladies classées ailleurs: Main
M72.68	Fasciite nécrosante: Autres	M73.85	Autres affections des tissus mous au cours d'autres maladies classées ailleurs: Région pelvienne et cuisse
M72.69	Fasciite nécrosante: Localisations non précisées	M73.86	Autres affections des tissus mous au cours d'autres maladies classées ailleurs: Jambe
M72.80	Autres affections fibroblastiques: Sièges multiples	M73.87	Autres affections des tissus mous au cours d'autres maladies classées ailleurs: Cheville et pied
		M73.88	Autres affections des tissus mous au cours d'autres maladies classées ailleurs: Autres
		M73.89	Autres affections des tissus mous au cours d'autres maladies classées ailleurs: Localisations non précisées

M75.0	Capsulite rétractile de l'épaule	M79.63	Douleur au niveau d'un membre: Avant-bras
M75.1	Syndrome de la coiffe des rotateurs	M79.64	Douleur au niveau d'un membre: Main
M75.2	Tendinite du biceps	M79.65	Douleur au niveau d'un membre: Région pelvienne et cuisse
M75.3	Tendinite calcifiante de l'épaule	M79.66	Douleur au niveau d'un membre: Jambe
M75.4	Syndrome d'empiètement de l'épaule	M79.67	Douleur au niveau d'un membre: Cheville et pied
M75.5	Bursite de l'épaule	M79.69	Douleur au niveau d'un membre: Localisations non précisées
M75.8	Autres lésions de l'épaule	M79.70	Fibromyalgie: Sièges multiples
M75.9	Lésion de l'épaule, sans précision	M79.80	Autres affections précisées des tissus mous: Sièges multiples
M76.0	Tendinite de la région fessière	M79.81	Autres affections précisées des tissus mous: Région scapulaire
M76.1	Tendinite du psoas	M79.82	Autres affections précisées des tissus mous: Bras
M76.2	Exostose de la crête iliaque	M79.83	Autres affections précisées des tissus mous: Avant-bras
M76.3	Syndrome de la bandelette de Maissiat [ilio-tibiale]	M79.84	Autres affections précisées des tissus mous: Main
M76.4	Bursite du ligament latéral interne du genou [Pellegrini-Stieda]	M79.85	Autres affections précisées des tissus mous: Région pelvienne et cuisse
M76.5	Tendinite rotulienne	M79.86	Autres affections précisées des tissus mous: Jambe
M76.6	Tendinite du tendon d'Achille	M79.87	Autres affections précisées des tissus mous: Cheville et pied
M76.7	Tendinite péronière	M79.88	Autres affections précisées des tissus mous: Autres
M76.8	Autres enthésopathies du membre inférieur, sauf le pied	M79.89	Autres affections précisées des tissus mous: Localisations non précisées
M76.9	Enthésopathie du membre inférieur, sans précision	M79.90	Affection des tissus mous, sans précision: Sièges multiples
M77.0	Apophysite interne du coude	M79.91	Affection des tissus mous, sans précision: Région scapulaire
M77.1	Epicondylite	M79.92	Affection des tissus mous, sans précision: Bras
M77.2	Périarthrite du poignet	M79.93	Affection des tissus mous, sans précision: Avant-bras
M77.3	Exostose calcanéenne	M79.94	Affection des tissus mous, sans précision: Main
M77.4	Métatarsalgie	M79.95	Affection des tissus mous, sans précision: Région pelvienne et cuisse
M77.5	Autres enthésopathies du pied	M79.96	Affection des tissus mous, sans précision: Jambe
M77.8	Autres enthésopathies, non classées ailleurs	M79.97	Affection des tissus mous, sans précision: Cheville et pied
M77.9	Enthésopathie, sans précision	M79.98	Affection des tissus mous, sans précision: Autres
M79.00	Rhumatisme, sans précision: Sièges multiples	M79.99	Affection des tissus mous, sans précision: Localisations non précisées
M79.01	Rhumatisme, sans précision: Région scapulaire	M80.00	Ostéoporose post-ménopausique avec fracture pathologique: Sièges multiples
M79.02	Rhumatisme, sans précision: Bras	M80.01	Ostéoporose post-ménopausique avec fracture pathologique: Région scapulaire
M79.03	Rhumatisme, sans précision: Avant-bras	M80.02	Ostéoporose post-ménopausique avec fracture pathologique: Bras
M79.04	Rhumatisme, sans précision: Main	M80.03	Ostéoporose post-ménopausique avec fracture pathologique: Avant-bras
M79.05	Rhumatisme, sans précision: Région pelvienne et cuisse	M80.04	Ostéoporose post-ménopausique avec fracture pathologique: Main
M79.06	Rhumatisme, sans précision: Jambe	M80.05	Ostéoporose post-ménopausique avec fracture pathologique: Région pelvienne et cuisse
M79.07	Rhumatisme, sans précision: Cheville et pied	M80.06	Ostéoporose post-ménopausique avec fracture pathologique: Jambe
M79.08	Rhumatisme, sans précision: Autres	M80.07	Ostéoporose post-ménopausique avec fracture pathologique: Cheville et pied
M79.09	Rhumatisme, sans précision: Localisations non précisées	M80.08	Ostéoporose post-ménopausique avec fracture pathologique: Autres
M79.10	Myalgie: Sièges multiples	M80.09	Ostéoporose post-ménopausique avec fracture pathologique: Localisations non précisées
M79.11	Myalgie: Région scapulaire	M80.10	Ostéoporose après ovariectomie avec fracture pathologique: Sièges multiples
M79.12	Myalgie: Bras	M80.11	Ostéoporose après ovariectomie avec fracture pathologique: Région scapulaire
M79.13	Myalgie: Avant-bras	M80.12	Ostéoporose après ovariectomie avec fracture pathologique: Bras
M79.14	Myalgie: Main	M80.13	Ostéoporose après ovariectomie avec fracture pathologique: Avant-bras
M79.15	Myalgie: Région pelvienne et cuisse	M80.14	Ostéoporose après ovariectomie avec fracture pathologique: Main
M79.16	Myalgie: Jambe		
M79.17	Myalgie: Cheville et pied		
M79.18	Myalgie: Autres		
M79.19	Myalgie: Localisations non précisées		
M79.46	Hypertrophie du coussinet graisseux (rotulien) [Maladie de Hoffa]: Jambe		
M79.50	Corps étranger résiduel dans un tissu mou: Sièges multiples		
M79.51	Corps étranger résiduel dans un tissu mou: Région scapulaire		
M79.52	Corps étranger résiduel dans un tissu mou: Bras		
M79.53	Corps étranger résiduel dans un tissu mou: Avant-bras		
M79.54	Corps étranger résiduel dans un tissu mou: Main		
M79.55	Corps étranger résiduel dans un tissu mou: Région pelvienne et cuisse		
M79.56	Corps étranger résiduel dans un tissu mou: Jambe		
M79.57	Corps étranger résiduel dans un tissu mou: Cheville et pied		
M79.58	Corps étranger résiduel dans un tissu mou: Autres		
M79.59	Corps étranger résiduel dans un tissu mou: Localisations non précisées		
M79.60	Douleur au niveau d'un membre: Sièges multiples		
M79.61	Douleur au niveau d'un membre: Région scapulaire		
M79.62	Douleur au niveau d'un membre: Bras		

M80.15	Ostéoporose après ovariectomie avec fracture pathologique: Région pelvienne et cuisse	M80.48	Ostéoporose médicamenteuse avec fracture pathologique: Autres
M80.16	Ostéoporose après ovariectomie avec fracture pathologique: Jambe	M80.49	Ostéoporose médicamenteuse avec fracture pathologique: Localisations non précisées
M80.17	Ostéoporose après ovariectomie avec fracture pathologique: Cheville et pied	M80.50	Ostéoporose idiopathique avec fracture pathologique: Sièges multiples
M80.18	Ostéoporose après ovariectomie avec fracture pathologique: Autres	M80.51	Ostéoporose idiopathique avec fracture pathologique: Région scapulaire
M80.19	Ostéoporose après ovariectomie avec fracture pathologique: Localisations non précisées	M80.52	Ostéoporose idiopathique avec fracture pathologique: Bras
M80.20	Ostéoporose d'inactivité avec fracture pathologique: Sièges multiples	M80.53	Ostéoporose idiopathique avec fracture pathologique: Avant-bras
M80.21	Ostéoporose d'inactivité avec fracture pathologique: Région scapulaire	M80.54	Ostéoporose idiopathique avec fracture pathologique: Main
M80.22	Ostéoporose d'inactivité avec fracture pathologique: Bras	M80.55	Ostéoporose idiopathique avec fracture pathologique: Région pelvienne et cuisse
M80.23	Ostéoporose d'inactivité avec fracture pathologique: Avant-bras	M80.56	Ostéoporose idiopathique avec fracture pathologique: Jambe
M80.24	Ostéoporose d'inactivité avec fracture pathologique: Main	M80.57	Ostéoporose idiopathique avec fracture pathologique: Cheville et pied
M80.25	Ostéoporose d'inactivité avec fracture pathologique: Région pelvienne et cuisse	M80.58	Ostéoporose idiopathique avec fracture pathologique: Autres
M80.26	Ostéoporose d'inactivité avec fracture pathologique: Jambe	M80.59	Ostéoporose idiopathique avec fracture pathologique: Localisations non précisées
M80.27	Ostéoporose d'inactivité avec fracture pathologique: Cheville et pied	M80.80	Autres ostéoporoses avec fracture pathologique: Sièges multiples
M80.28	Ostéoporose d'inactivité avec fracture pathologique: Autres	M80.81	Autres ostéoporoses avec fracture pathologique: Région scapulaire
M80.29	Ostéoporose d'inactivité avec fracture pathologique: Localisations non précisées	M80.82	Autres ostéoporoses avec fracture pathologique: Bras
M80.30	Ostéoporose consécutive à une malabsorption post-chirurgicale avec fracture pathologique: Sièges multiples	M80.83	Autres ostéoporoses avec fracture pathologique: Avant-bras
M80.31	Ostéoporose consécutive à une malabsorption post-chirurgicale avec fracture pathologique: Région scapulaire	M80.84	Autres ostéoporoses avec fracture pathologique: Main
M80.32	Ostéoporose consécutive à une malabsorption post-chirurgicale avec fracture pathologique: Bras	M80.85	Autres ostéoporoses avec fracture pathologique: Région pelvienne et cuisse
M80.33	Ostéoporose consécutive à une malabsorption post-chirurgicale avec fracture pathologique: Avant-bras	M80.86	Autres ostéoporoses avec fracture pathologique: Jambe
M80.34	Ostéoporose consécutive à une malabsorption post-chirurgicale avec fracture pathologique: Main	M80.87	Autres ostéoporoses avec fracture pathologique: Cheville et pied
M80.35	Ostéoporose consécutive à une malabsorption post-chirurgicale avec fracture pathologique: Région pelvienne et cuisse	M80.88	Autres ostéoporoses avec fracture pathologique: Autres
M80.36	Ostéoporose consécutive à une malabsorption post-chirurgicale avec fracture pathologique: Jambe	M80.89	Autres ostéoporoses avec fracture pathologique: Localisations non précisées
M80.37	Ostéoporose consécutive à une malabsorption post-chirurgicale avec fracture pathologique: Cheville et pied	M80.90	Ostéoporose avec fracture pathologique, sans précision: Sièges multiples
M80.38	Ostéoporose consécutive à une malabsorption post-chirurgicale avec fracture pathologique: Autres	M80.91	Ostéoporose avec fracture pathologique, sans précision: Région scapulaire
M80.39	Ostéoporose consécutive à une malabsorption post-chirurgicale avec fracture pathologique: Localisations non précisées	M80.92	Ostéoporose avec fracture pathologique, sans précision: Bras
M80.40	Ostéoporose médicamenteuse avec fracture pathologique: Sièges multiples	M80.93	Ostéoporose avec fracture pathologique, sans précision: Avant-bras
M80.41	Ostéoporose médicamenteuse avec fracture pathologique: Région scapulaire	M80.94	Ostéoporose avec fracture pathologique, sans précision: Main
M80.42	Ostéoporose médicamenteuse avec fracture pathologique: Bras	M80.95	Ostéoporose avec fracture pathologique, sans précision: Région pelvienne et cuisse
M80.43	Ostéoporose médicamenteuse avec fracture pathologique: Avant-bras	M80.96	Ostéoporose avec fracture pathologique, sans précision: Jambe
M80.44	Ostéoporose médicamenteuse avec fracture pathologique: Main	M80.97	Ostéoporose avec fracture pathologique, sans précision: Cheville et pied
M80.45	Ostéoporose médicamenteuse avec fracture pathologique: Région pelvienne et cuisse	M80.98	Ostéoporose avec fracture pathologique, sans précision: Autres
M80.46	Ostéoporose médicamenteuse avec fracture pathologique: Jambe	M80.99	Ostéoporose avec fracture pathologique, sans précision: Localisations non précisées
M80.47	Ostéoporose médicamenteuse avec fracture pathologique: Cheville et pied	M81.00	Ostéoporose post-ménopausique: Sièges multiples
		M81.01	Ostéoporose post-ménopausique: Région scapulaire
		M81.02	Ostéoporose post-ménopausique: Bras
		M81.03	Ostéoporose post-ménopausique: Avant-bras
		M81.04	Ostéoporose post-ménopausique: Main
		M81.05	Ostéoporose post-ménopausique: Région pelvienne et cuisse

M81.06	Ostéoporose post-ménopausique: Jambe	M81.60	Ostéoporose localisée [Lequesne]: Sièges multiples
M81.07	Ostéoporose post-ménopausique: Cheville et pied	M81.65	Ostéoporose localisée [Lequesne]: Région pelvienne et cuisse
M81.08	Ostéoporose post-ménopausique: Autres	M81.66	Ostéoporose localisée [Lequesne]: Jambe
M81.09	Ostéoporose post-ménopausique: Localisations non précisées	M81.67	Ostéoporose localisée [Lequesne]: Cheville et pied
M81.10	Ostéoporose après ovariectomie: Sièges multiples	M81.69	Ostéoporose localisée [Lequesne]: Localisations non précisées
M81.11	Ostéoporose après ovariectomie: Région scapulaire	M81.80	Autres ostéoporoses: Sièges multiples
M81.12	Ostéoporose après ovariectomie: Bras	M81.81	Autres ostéoporoses: Région scapulaire
M81.13	Ostéoporose après ovariectomie: Avant-bras	M81.82	Autres ostéoporoses: Bras
M81.14	Ostéoporose après ovariectomie: Main	M81.83	Autres ostéoporoses: Avant-bras
M81.15	Ostéoporose après ovariectomie: Région pelvienne et cuisse	M81.84	Autres ostéoporoses: Main
M81.16	Ostéoporose après ovariectomie: Jambe	M81.85	Autres ostéoporoses: Région pelvienne et cuisse
M81.17	Ostéoporose après ovariectomie: Cheville et pied	M81.86	Autres ostéoporoses: Jambe
M81.18	Ostéoporose après ovariectomie: Autres	M81.87	Autres ostéoporoses: Cheville et pied
M81.19	Ostéoporose après ovariectomie: Localisations non précisées	M81.88	Autres ostéoporoses: Autres
M81.20	Ostéoporose d'inactivité: Sièges multiples	M81.89	Autres ostéoporoses: Localisations non précisées
M81.21	Ostéoporose d'inactivité: Région scapulaire	M81.90	Ostéoporose, sans précision: Sièges multiples
M81.22	Ostéoporose d'inactivité: Bras	M81.91	Ostéoporose, sans précision: Région scapulaire
M81.23	Ostéoporose d'inactivité: Avant-bras	M81.92	Ostéoporose, sans précision: Bras
M81.24	Ostéoporose d'inactivité: Main	M81.93	Ostéoporose, sans précision: Avant-bras
M81.25	Ostéoporose d'inactivité: Région pelvienne et cuisse	M81.94	Ostéoporose, sans précision: Main
M81.26	Ostéoporose d'inactivité: Jambe	M81.95	Ostéoporose, sans précision: Région pelvienne et cuisse
M81.27	Ostéoporose d'inactivité: Cheville et pied	M81.96	Ostéoporose, sans précision: Jambe
M81.28	Ostéoporose d'inactivité: Autres	M81.97	Ostéoporose, sans précision: Cheville et pied
M81.29	Ostéoporose d'inactivité: Localisations non précisées	M81.98	Ostéoporose, sans précision: Autres
M81.30	Ostéoporose consécutive à une malabsorption post-chirurgicale: Sièges multiples	M81.99	Ostéoporose, sans précision: Localisations non précisées
M81.31	Ostéoporose consécutive à une malabsorption post-chirurgicale: Région scapulaire	M82.00	Ostéoporose au cours de myélomatose multiple {C90.0-}: Sièges multiples
M81.32	Ostéoporose consécutive à une malabsorption post-chirurgicale: Bras	M82.01	Ostéoporose au cours de myélomatose multiple {C90.0-}: Région scapulaire
M81.33	Ostéoporose consécutive à une malabsorption post-chirurgicale: Avant-bras	M82.02	Ostéoporose au cours de myélomatose multiple {C90.0-}: Bras
M81.34	Ostéoporose consécutive à une malabsorption post-chirurgicale: Main	M82.03	Ostéoporose au cours de myélomatose multiple {C90.0-}: Avant-bras
M81.35	Ostéoporose consécutive à une malabsorption post-chirurgicale: Région pelvienne et cuisse	M82.04	Ostéoporose au cours de myélomatose multiple {C90.0-}: Main
M81.36	Ostéoporose consécutive à une malabsorption post-chirurgicale: Jambe	M82.05	Ostéoporose au cours de myélomatose multiple {C90.0-}: Région pelvienne et cuisse
M81.37	Ostéoporose consécutive à une malabsorption post-chirurgicale: Cheville et pied	M82.06	Ostéoporose au cours de myélomatose multiple {C90.0-}: Jambe
M81.38	Ostéoporose consécutive à une malabsorption post-chirurgicale: Autres	M82.07	Ostéoporose au cours de myélomatose multiple {C90.0-}: Cheville et pied
M81.39	Ostéoporose consécutive à une malabsorption post-chirurgicale: Localisations non précisées	M82.08	Ostéoporose au cours de myélomatose multiple {C90.0-}: Autres
M81.40	Ostéoporose médicamenteuse: Sièges multiples	M82.09	Ostéoporose au cours de myélomatose multiple {C90.0-}: Localisations non précisées
M81.41	Ostéoporose médicamenteuse: Région scapulaire	M82.10	Ostéoporose au cours de maladies endocriniennes {E00-E34}: Sièges multiples
M81.42	Ostéoporose médicamenteuse: Bras	M82.11	Ostéoporose au cours de maladies endocriniennes {E00-E34}: Région scapulaire
M81.43	Ostéoporose médicamenteuse: Avant-bras	M82.12	Ostéoporose au cours de maladies endocriniennes {E00-E34}: Bras
M81.44	Ostéoporose médicamenteuse: Main	M82.13	Ostéoporose au cours de maladies endocriniennes {E00-E34}: Avant-bras
M81.45	Ostéoporose médicamenteuse: Région pelvienne et cuisse	M82.14	Ostéoporose au cours de maladies endocriniennes {E00-E34}: Main
M81.46	Ostéoporose médicamenteuse: Jambe	M82.15	Ostéoporose au cours de maladies endocriniennes {E00-E34}: Région pelvienne et cuisse
M81.47	Ostéoporose médicamenteuse: Cheville et pied	M82.16	Ostéoporose au cours de maladies endocriniennes {E00-E34}: Jambe
M81.48	Ostéoporose médicamenteuse: Autres	M82.17	Ostéoporose au cours de maladies endocriniennes {E00-E34}: Cheville et pied
M81.49	Ostéoporose médicamenteuse: Localisations non précisées	M82.18	Ostéoporose au cours de maladies endocriniennes {E00-E34}: Autres
M81.50	Ostéoporose idiopathique: Sièges multiples	M82.19	Ostéoporose au cours de maladies endocriniennes {E00-E34}: Localisations non précisées
M81.51	Ostéoporose idiopathique: Région scapulaire	M82.80	Ostéoporose au cours d'autres maladies classées ailleurs: Sièges multiples
M81.52	Ostéoporose idiopathique: Bras		
M81.53	Ostéoporose idiopathique: Avant-bras		
M81.54	Ostéoporose idiopathique: Main		
M81.55	Ostéoporose idiopathique: Région pelvienne et cuisse		
M81.56	Ostéoporose idiopathique: Jambe		
M81.57	Ostéoporose idiopathique: Cheville et pied		
M81.58	Ostéoporose idiopathique: Autres		
M81.59	Ostéoporose idiopathique: Localisations non précisées		

M82.81	Ostéoporose au cours d'autres maladies classées ailleurs: Région scapulaire	M83.39	Ostéomalacie de l'adulte due à la malnutrition: Localisations non précisées
M82.82	Ostéoporose au cours d'autres maladies classées ailleurs: Bras	M83.40	Maladie osseuse due à l'aluminium: Sièges multiples
M82.83	Ostéoporose au cours d'autres maladies classées ailleurs: Avant-bras	M83.41	Maladie osseuse due à l'aluminium: Région scapulaire
M82.84	Ostéoporose au cours d'autres maladies classées ailleurs: Main	M83.42	Maladie osseuse due à l'aluminium: Bras
M82.85	Ostéoporose au cours d'autres maladies classées ailleurs: Région pelvienne et cuisse	M83.43	Maladie osseuse due à l'aluminium: Avant-bras
M82.86	Ostéoporose au cours d'autres maladies classées ailleurs: Jambe	M83.44	Maladie osseuse due à l'aluminium: Main
M82.87	Ostéoporose au cours d'autres maladies classées ailleurs: Cheville et pied	M83.45	Maladie osseuse due à l'aluminium: Région pelvienne et cuisse
M82.88	Ostéoporose au cours d'autres maladies classées ailleurs: Autres	M83.46	Maladie osseuse due à l'aluminium: Jambe
M82.89	Ostéoporose au cours d'autres maladies classées ailleurs: Localisations non précisées	M83.47	Maladie osseuse due à l'aluminium: Cheville et pied
M83.00	Ostéomalacie puerpérale: Sièges multiples	M83.48	Maladie osseuse due à l'aluminium: Autres
M83.01	Ostéomalacie puerpérale: Région scapulaire	M83.49	Maladie osseuse due à l'aluminium: Localisations non précisées
M83.02	Ostéomalacie puerpérale: Bras	M83.50	Autres ostéomalacielles médicamenteuses de l'adulte: Sièges multiples
M83.03	Ostéomalacie puerpérale: Avant-bras	M83.51	Autres ostéomalacielles médicamenteuses de l'adulte: Région scapulaire
M83.04	Ostéomalacie puerpérale: Main	M83.52	Autres ostéomalacielles médicamenteuses de l'adulte: Bras
M83.05	Ostéomalacie puerpérale: Région pelvienne et cuisse	M83.53	Autres ostéomalacielles médicamenteuses de l'adulte: Avant-bras
M83.06	Ostéomalacie puerpérale: Jambe	M83.54	Autres ostéomalacielles médicamenteuses de l'adulte: Main
M83.07	Ostéomalacie puerpérale: Cheville et pied	M83.55	Autres ostéomalacielles médicamenteuses de l'adulte: Région pelvienne et cuisse
M83.08	Ostéomalacie puerpérale: Autres	M83.56	Autres ostéomalacielles médicamenteuses de l'adulte: Jambe
M83.09	Ostéomalacie puerpérale: Localisations non précisées	M83.57	Autres ostéomalacielles médicamenteuses de l'adulte: Cheville et pied
M83.10	Ostéomalacie sénile: Sièges multiples	M83.58	Autres ostéomalacielles médicamenteuses de l'adulte: Autres
M83.11	Ostéomalacie sénile: Région scapulaire	M83.59	Autres ostéomalacielles médicamenteuses de l'adulte: Localisations non précisées
M83.12	Ostéomalacie sénile: Bras	M83.80	Autres ostéomalacielles de l'adulte: Sièges multiples
M83.13	Ostéomalacie sénile: Avant-bras	M83.81	Autres ostéomalacielles de l'adulte: Région scapulaire
M83.14	Ostéomalacie sénile: Main	M83.82	Autres ostéomalacielles de l'adulte: Bras
M83.15	Ostéomalacie sénile: Région pelvienne et cuisse	M83.83	Autres ostéomalacielles de l'adulte: Avant-bras
M83.16	Ostéomalacie sénile: Jambe	M83.84	Autres ostéomalacielles de l'adulte: Main
M83.17	Ostéomalacie sénile: Cheville et pied	M83.85	Autres ostéomalacielles de l'adulte: Région pelvienne et cuisse
M83.18	Ostéomalacie sénile: Autres	M83.86	Autres ostéomalacielles de l'adulte: Jambe
M83.19	Ostéomalacie sénile: Localisations non précisées	M83.87	Autres ostéomalacielles de l'adulte: Cheville et pied
M83.20	Ostéomalacie de l'adulte par malabsorption: Sièges multiples	M83.88	Autres ostéomalacielles de l'adulte: Autres
M83.21	Ostéomalacie de l'adulte par malabsorption: Région scapulaire	M83.89	Autres ostéomalacielles de l'adulte: Localisations non précisées
M83.22	Ostéomalacie de l'adulte par malabsorption: Bras	M83.90	Ostéomalacie de l'adulte, sans précision: Sièges multiples
M83.23	Ostéomalacie de l'adulte par malabsorption: Avant-bras	M83.91	Ostéomalacie de l'adulte, sans précision: Région scapulaire
M83.24	Ostéomalacie de l'adulte par malabsorption: Main	M83.92	Ostéomalacie de l'adulte, sans précision: Bras
M83.25	Ostéomalacie de l'adulte par malabsorption: Région pelvienne et cuisse	M83.93	Ostéomalacie de l'adulte, sans précision: Avant-bras
M83.26	Ostéomalacie de l'adulte par malabsorption: Jambe	M83.94	Ostéomalacie de l'adulte, sans précision: Main
M83.27	Ostéomalacie de l'adulte par malabsorption: Cheville et pied	M83.95	Ostéomalacie de l'adulte, sans précision: Région pelvienne et cuisse
M83.28	Ostéomalacie de l'adulte par malabsorption: Autres	M83.96	Ostéomalacie de l'adulte, sans précision: Jambe
M83.29	Ostéomalacie de l'adulte par malabsorption: Localisations non précisées	M83.97	Ostéomalacie de l'adulte, sans précision: Cheville et pied
M83.30	Ostéomalacie de l'adulte due à la malnutrition: Sièges multiples	M83.98	Ostéomalacie de l'adulte, sans précision: Autres
M83.31	Ostéomalacie de l'adulte due à la malnutrition: Région scapulaire	M83.99	Ostéomalacie de l'adulte, sans précision: Localisations non précisées
M83.32	Ostéomalacie de l'adulte due à la malnutrition: Bras	M84.00	Fracture mal consolidée: Sièges multiples
M83.33	Ostéomalacie de l'adulte due à la malnutrition: Avant-bras	M84.01	Fracture mal consolidée: Région scapulaire
M83.34	Ostéomalacie de l'adulte due à la malnutrition: Main	M84.02	Fracture mal consolidée: Bras
M83.35	Ostéomalacie de l'adulte due à la malnutrition: Région pelvienne et cuisse	M84.03	Fracture mal consolidée: Avant-bras
M83.36	Ostéomalacie de l'adulte due à la malnutrition: Jambe	M84.04	Fracture mal consolidée: Main
M83.37	Ostéomalacie de l'adulte due à la malnutrition: Cheville et pied	M84.05	Fracture mal consolidée: Région pelvienne et cuisse
M83.38	Ostéomalacie de l'adulte due à la malnutrition: Autres	M84.06	Fracture mal consolidée: Jambe
		M84.07	Fracture mal consolidée: Cheville et pied
		M84.08	Fracture mal consolidée: Autres

M84.09	Fracture mal consolidée: Localisations non précisées	M84.82	Autres anomalies de la continuité osseuse: Bras
M84.10	Fracture non consolidée [pseudarthrose]: Sièges multiples	M84.83	Autres anomalies de la continuité osseuse: Avant-bras
M84.11	Fracture non consolidée [pseudarthrose]: Région scapulaire	M84.84	Autres anomalies de la continuité osseuse: Main
M84.12	Fracture non consolidée [pseudarthrose]: Bras	M84.85	Autres anomalies de la continuité osseuse: Région pelvienne et cuisse
M84.13	Fracture non consolidée [pseudarthrose]: Avant-bras	M84.86	Autres anomalies de la continuité osseuse: Jambe
M84.14	Fracture non consolidée [pseudarthrose]: Main	M84.87	Autres anomalies de la continuité osseuse: Cheville et pied
M84.15	Fracture non consolidée [pseudarthrose]: Région pelvienne et cuisse	M84.88	Autres anomalies de la continuité osseuse: Autres
M84.16	Fracture non consolidée [pseudarthrose]: Jambe	M84.89	Autres anomalies de la continuité osseuse: Localisations non précisées
M84.17	Fracture non consolidée [pseudarthrose]: Cheville et pied	M84.90	Anomalie de la continuité osseuse, sans précision: Sièges multiples
M84.18	Fracture non consolidée [pseudarthrose]: Autres	M84.91	Anomalie de la continuité osseuse, sans précision: Région scapulaire
M84.19	Fracture non consolidée [pseudarthrose]: Localisations non précisées	M84.92	Anomalie de la continuité osseuse, sans précision: Bras
M84.20	Retard de consolidation d'une fracture: Sièges multiples	M84.93	Anomalie de la continuité osseuse, sans précision: Avant-bras
M84.21	Retard de consolidation d'une fracture: Région scapulaire	M84.94	Anomalie de la continuité osseuse, sans précision: Main
M84.22	Retard de consolidation d'une fracture: Bras	M84.95	Anomalie de la continuité osseuse, sans précision: Région pelvienne et cuisse
M84.23	Retard de consolidation d'une fracture: Avant-bras	M84.96	Anomalie de la continuité osseuse, sans précision: Jambe
M84.24	Retard de consolidation d'une fracture: Main	M84.97	Anomalie de la continuité osseuse, sans précision: Cheville et pied
M84.25	Retard de consolidation d'une fracture: Région pelvienne et cuisse	M84.98	Anomalie de la continuité osseuse, sans précision: Autres
M84.26	Retard de consolidation d'une fracture: Jambe	M84.99	Anomalie de la continuité osseuse, sans précision: Localisations non précisées
M84.27	Retard de consolidation d'une fracture: Cheville et pied	M85.00	Dysplasie fibreuse (localisée): Sièges multiples
M84.28	Retard de consolidation d'une fracture: Autres	M85.01	Dysplasie fibreuse (localisée): Région scapulaire
M84.29	Retard de consolidation d'une fracture: Localisations non précisées	M85.02	Dysplasie fibreuse (localisée): Bras
M84.30	Fracture par sollicitation excessive, non classée ailleurs: Sièges multiples	M85.03	Dysplasie fibreuse (localisée): Avant-bras
M84.31	Fracture par sollicitation excessive, non classée ailleurs: Région scapulaire	M85.04	Dysplasie fibreuse (localisée): Main
M84.32	Fracture par sollicitation excessive, non classée ailleurs: Bras	M85.05	Dysplasie fibreuse (localisée): Région pelvienne et cuisse
M84.33	Fracture par sollicitation excessive, non classée ailleurs: Avant-bras	M85.06	Dysplasie fibreuse (localisée): Jambe
M84.34	Fracture par sollicitation excessive, non classée ailleurs: Main	M85.07	Dysplasie fibreuse (localisée): Cheville et pied
M84.35	Fracture par sollicitation excessive, non classée ailleurs: Région pelvienne et cuisse	M85.08	Dysplasie fibreuse (localisée): Autres
M84.36	Fracture par sollicitation excessive, non classée ailleurs: Jambe	M85.09	Dysplasie fibreuse (localisée): Localisations non précisées
M84.37	Fracture par sollicitation excessive, non classée ailleurs: Cheville et pied	M85.10	Ostéose fluorée: Sièges multiples
M84.38	Fracture par sollicitation excessive, non classée ailleurs: Autres	M85.11	Ostéose fluorée: Région scapulaire
M84.39	Fracture par sollicitation excessive, non classée ailleurs: Localisations non précisées	M85.12	Ostéose fluorée: Bras
M84.40	Fracture pathologique, non classée ailleurs: Sièges multiples	M85.13	Ostéose fluorée: Avant-bras
M84.41	Fracture pathologique, non classée ailleurs: Région scapulaire	M85.14	Ostéose fluorée: Main
M84.42	Fracture pathologique, non classée ailleurs: Bras	M85.15	Ostéose fluorée: Région pelvienne et cuisse
M84.43	Fracture pathologique, non classée ailleurs: Avant-bras	M85.16	Ostéose fluorée: Jambe
M84.44	Fracture pathologique, non classée ailleurs: Main	M85.17	Ostéose fluorée: Cheville et pied
M84.45	Fracture pathologique, non classée ailleurs: Région pelvienne et cuisse	M85.18	Ostéose fluorée: Autres
M84.46	Fracture pathologique, non classée ailleurs: Jambe	M85.19	Ostéose fluorée: Localisations non précisées
M84.47	Fracture pathologique, non classée ailleurs: Cheville et pied	M85.2	Hyperostose du crâne
M84.48	Fracture pathologique, non classée ailleurs: Autres	M85.30	Ostéïte condensante: Sièges multiples
M84.49	Fracture pathologique, non classée ailleurs: Localisations non précisées	M85.31	Ostéïte condensante: Région scapulaire
M84.80	Autres anomalies de la continuité osseuse: Sièges multiples	M85.32	Ostéïte condensante: Bras
M84.81	Autres anomalies de la continuité osseuse: Région scapulaire	M85.33	Ostéïte condensante: Avant-bras
		M85.34	Ostéïte condensante: Main
		M85.35	Ostéïte condensante: Région pelvienne et cuisse
		M85.36	Ostéïte condensante: Jambe
		M85.37	Ostéïte condensante: Cheville et pied
		M85.38	Ostéïte condensante: Autres
		M85.39	Ostéïte condensante: Localisations non précisées
		M85.40	Kyste solitaire des os: Sièges multiples
		M85.41	Kyste solitaire des os: Région scapulaire
		M85.42	Kyste solitaire des os: Bras
		M85.43	Kyste solitaire des os: Avant-bras
		M85.44	Kyste solitaire des os: Main
		M85.45	Kyste solitaire des os: Région pelvienne et cuisse

M85.46	Kyste solitaire des os: Jambe	M86.06	Ostéomyélite hématogène aiguë: Jambe
M85.47	Kyste solitaire des os: Cheville et pied	M86.07	Ostéomyélite hématogène aiguë: Cheville et pied
M85.48	Kyste solitaire des os: Autres	M86.08	Ostéomyélite hématogène aiguë: Autres
M85.49	Kyste solitaire des os: Localisations non précisées	M86.09	Ostéomyélite hématogène aiguë: Localisations non précisées
M85.50	Kyste anévrisimal des os: Sièges multiples	M86.10	Autres ostéomyélites aiguës: Sièges multiples
M85.51	Kyste anévrisimal des os: Région scapulaire	M86.11	Autres ostéomyélites aiguës: Région scapulaire
M85.52	Kyste anévrisimal des os: Bras	M86.12	Autres ostéomyélites aiguës: Bras
M85.53	Kyste anévrisimal des os: Avant-bras	M86.13	Autres ostéomyélites aiguës: Avant-bras
M85.54	Kyste anévrisimal des os: Main	M86.14	Autres ostéomyélites aiguës: Main
M85.55	Kyste anévrisimal des os: Région pelvienne et cuisse	M86.15	Autres ostéomyélites aiguës: Région pelvienne et cuisse
M85.56	Kyste anévrisimal des os: Jambe	M86.16	Autres ostéomyélites aiguës: Jambe
M85.57	Kyste anévrisimal des os: Cheville et pied	M86.17	Autres ostéomyélites aiguës: Cheville et pied
M85.58	Kyste anévrisimal des os: Autres	M86.18	Autres ostéomyélites aiguës: Autres
M85.59	Kyste anévrisimal des os: Localisations non précisées	M86.19	Autres ostéomyélites aiguës: Localisations non précisées
M85.60	Autres kystes osseux: Sièges multiples	M86.20	Ostéomyélite subaiguë: Sièges multiples
M85.61	Autres kystes osseux: Région scapulaire	M86.21	Ostéomyélite subaiguë: Région scapulaire
M85.62	Autres kystes osseux: Bras	M86.22	Ostéomyélite subaiguë: Bras
M85.63	Autres kystes osseux: Avant-bras	M86.23	Ostéomyélite subaiguë: Avant-bras
M85.64	Autres kystes osseux: Main	M86.24	Ostéomyélite subaiguë: Main
M85.65	Autres kystes osseux: Région pelvienne et cuisse	M86.25	Ostéomyélite subaiguë: Région pelvienne et cuisse
M85.66	Autres kystes osseux: Jambe	M86.26	Ostéomyélite subaiguë: Jambe
M85.67	Autres kystes osseux: Cheville et pied	M86.27	Ostéomyélite subaiguë: Cheville et pied
M85.68	Autres kystes osseux: Autres	M86.28	Ostéomyélite subaiguë: Autres
M85.69	Autres kystes osseux: Localisations non précisées	M86.29	Ostéomyélite subaiguë: Localisations non précisées
M85.80	Autres anomalies précisées de la densité et de la structure osseuses: Sièges multiples	M86.30	Ostéomyélite chronique multiple: Sièges multiples
M85.81	Autres anomalies précisées de la densité et de la structure osseuses: Région scapulaire	M86.31	Ostéomyélite chronique multiple: Région scapulaire
M85.82	Autres anomalies précisées de la densité et de la structure osseuses: Bras	M86.32	Ostéomyélite chronique multiple: Bras
M85.83	Autres anomalies précisées de la densité et de la structure osseuses: Avant-bras	M86.33	Ostéomyélite chronique multiple: Avant-bras
M85.84	Autres anomalies précisées de la densité et de la structure osseuses: Main	M86.34	Ostéomyélite chronique multiple: Main
M85.85	Autres anomalies précisées de la densité et de la structure osseuses: Région pelvienne et cuisse	M86.35	Ostéomyélite chronique multiple: Région pelvienne et cuisse
M85.86	Autres anomalies précisées de la densité et de la structure osseuses: Jambe	M86.36	Ostéomyélite chronique multiple: Jambe
M85.87	Autres anomalies précisées de la densité et de la structure osseuses: Cheville et pied	M86.37	Ostéomyélite chronique multiple: Cheville et pied
M85.88	Autres anomalies précisées de la densité et de la structure osseuses: Autres	M86.38	Ostéomyélite chronique multiple: Autres
M85.89	Autres anomalies précisées de la densité et de la structure osseuses: Localisations non précisées	M86.39	Ostéomyélite chronique multiple: Localisations non précisées
M85.90	Anomalie de la densité et de la structure osseuses, sans précision: Sièges multiples	M86.40	Ostéomyélite chronique avec fistule de drainage: Sièges multiples
M85.91	Anomalie de la densité et de la structure osseuses, sans précision: Région scapulaire	M86.41	Ostéomyélite chronique avec fistule de drainage: Région scapulaire
M85.92	Anomalie de la densité et de la structure osseuses, sans précision: Bras	M86.42	Ostéomyélite chronique avec fistule de drainage: Bras
M85.93	Anomalie de la densité et de la structure osseuses, sans précision: Avant-bras	M86.43	Ostéomyélite chronique avec fistule de drainage: Avant-bras
M85.94	Anomalie de la densité et de la structure osseuses, sans précision: Main	M86.44	Ostéomyélite chronique avec fistule de drainage: Main
M85.95	Anomalie de la densité et de la structure osseuses, sans précision: Région pelvienne et cuisse	M86.45	Ostéomyélite chronique avec fistule de drainage: Région pelvienne et cuisse
M85.96	Anomalie de la densité et de la structure osseuses, sans précision: Jambe	M86.46	Ostéomyélite chronique avec fistule de drainage: Jambe
M85.97	Anomalie de la densité et de la structure osseuses, sans précision: Cheville et pied	M86.47	Ostéomyélite chronique avec fistule de drainage: Cheville et pied
M85.98	Anomalie de la densité et de la structure osseuses, sans précision: Autres	M86.48	Ostéomyélite chronique avec fistule de drainage: Autres
M85.99	Anomalie de la densité et de la structure osseuses, sans précision: Localisations non précisées	M86.49	Ostéomyélite chronique avec fistule de drainage: Localisations non précisées
M86.00	Ostéomyélite hématogène aiguë: Sièges multiples	M86.50	Autres ostéomyélites hématogènes chroniques: Sièges multiples
M86.01	Ostéomyélite hématogène aiguë: Région scapulaire	M86.51	Autres ostéomyélites hématogènes chroniques: Région scapulaire
M86.02	Ostéomyélite hématogène aiguë: Bras	M86.52	Autres ostéomyélites hématogènes chroniques: Bras
M86.03	Ostéomyélite hématogène aiguë: Avant-bras	M86.53	Autres ostéomyélites hématogènes chroniques: Avant-bras
M86.04	Ostéomyélite hématogène aiguë: Main	M86.54	Autres ostéomyélites hématogènes chroniques: Main
M86.05	Ostéomyélite hématogène aiguë: Région pelvienne et cuisse	M86.55	Autres ostéomyélites hématogènes chroniques: Région pelvienne et cuisse

M86.56	Autres ostéomyélites hématogènes chroniques: Jambe	M87.21	Ostéonécrose due à un traumatisme antérieur: Région scapulaire
M86.57	Autres ostéomyélites hématogènes chroniques: Cheville et pied	M87.22	Ostéonécrose due à un traumatisme antérieur: Bras
M86.58	Autres ostéomyélites hématogènes chroniques: Autres	M87.23	Ostéonécrose due à un traumatisme antérieur: Avant-bras
M86.59	Autres ostéomyélites hématogènes chroniques: Localisations non précisées	M87.24	Ostéonécrose due à un traumatisme antérieur: Main
M86.60	Autres ostéomyélites chroniques: Sièges multiples	M87.25	Ostéonécrose due à un traumatisme antérieur: Région pelvienne et cuisse
M86.61	Autres ostéomyélites chroniques: Région scapulaire	M87.26	Ostéonécrose due à un traumatisme antérieur: Jambe
M86.62	Autres ostéomyélites chroniques: Bras	M87.27	Ostéonécrose due à un traumatisme antérieur: Cheville et pied
M86.63	Autres ostéomyélites chroniques: Avant-bras	M87.28	Ostéonécrose due à un traumatisme antérieur: Autres
M86.64	Autres ostéomyélites chroniques: Main	M87.29	Ostéonécrose due à un traumatisme antérieur: Localisations non précisées
M86.65	Autres ostéomyélites chroniques: Région pelvienne et cuisse	M87.30	Autres ostéonécroses secondaires: Sièges multiples
M86.66	Autres ostéomyélites chroniques: Jambe	M87.31	Autres ostéonécroses secondaires: Région scapulaire
M86.67	Autres ostéomyélites chroniques: Cheville et pied	M87.32	Autres ostéonécroses secondaires: Bras
M86.68	Autres ostéomyélites chroniques: Autres	M87.33	Autres ostéonécroses secondaires: Avant-bras
M86.69	Autres ostéomyélites chroniques: Localisations non précisées	M87.34	Autres ostéonécroses secondaires: Main
M86.80	Autres ostéomyélites: Sièges multiples	M87.35	Autres ostéonécroses secondaires: Région pelvienne et cuisse
M86.81	Autres ostéomyélites: Région scapulaire	M87.36	Autres ostéonécroses secondaires: Jambe
M86.82	Autres ostéomyélites: Bras	M87.37	Autres ostéonécroses secondaires: Cheville et pied
M86.83	Autres ostéomyélites: Avant-bras	M87.38	Autres ostéonécroses secondaires: Autres
M86.84	Autres ostéomyélites: Main	M87.39	Autres ostéonécroses secondaires: Localisations non précisées
M86.85	Autres ostéomyélites: Région pelvienne et cuisse	M87.80	Autres ostéonécroses: Sièges multiples
M86.86	Autres ostéomyélites: Jambe	M87.81	Autres ostéonécroses: Région scapulaire
M86.87	Autres ostéomyélites: Cheville et pied	M87.82	Autres ostéonécroses: Bras
M86.88	Autres ostéomyélites: Autres	M87.83	Autres ostéonécroses: Avant-bras
M86.89	Autres ostéomyélites: Localisations non précisées	M87.84	Autres ostéonécroses: Main
M86.90	Ostéomyélite, sans précision: Sièges multiples	M87.85	Autres ostéonécroses: Région pelvienne et cuisse
M86.91	Ostéomyélite, sans précision: Région scapulaire	M87.86	Autres ostéonécroses: Jambe
M86.92	Ostéomyélite, sans précision: Bras	M87.87	Autres ostéonécroses: Cheville et pied
M86.93	Ostéomyélite, sans précision: Avant-bras	M87.88	Autres ostéonécroses: Autres
M86.94	Ostéomyélite, sans précision: Main	M87.89	Autres ostéonécroses: Localisations non précisées
M86.95	Ostéomyélite, sans précision: Région pelvienne et cuisse	M87.90	Ostéonécrose, sans précision: Sièges multiples
M86.96	Ostéomyélite, sans précision: Jambe	M87.91	Ostéonécrose, sans précision: Région scapulaire
M86.97	Ostéomyélite, sans précision: Cheville et pied	M87.92	Ostéonécrose, sans précision: Bras
M86.98	Ostéomyélite, sans précision: Autres	M87.93	Ostéonécrose, sans précision: Avant-bras
M86.99	Ostéomyélite, sans précision: Localisations non précisées	M87.94	Ostéonécrose, sans précision: Main
M87.00	Ostéonécrose aseptique idiopathique: Sièges multiples	M87.95	Ostéonécrose, sans précision: Région pelvienne et cuisse
M87.01	Ostéonécrose aseptique idiopathique: Région scapulaire	M87.96	Ostéonécrose, sans précision: Jambe
M87.02	Ostéonécrose aseptique idiopathique: Bras	M87.97	Ostéonécrose, sans précision: Cheville et pied
M87.03	Ostéonécrose aseptique idiopathique: Avant-bras	M87.98	Ostéonécrose, sans précision: Autres
M87.04	Ostéonécrose aseptique idiopathique: Main	M87.99	Ostéonécrose, sans précision: Localisations non précisées
M87.05	Ostéonécrose aseptique idiopathique: Région pelvienne et cuisse	M88.0	Maladie de Paget du crâne
M87.06	Ostéonécrose aseptique idiopathique: Jambe	M88.80	Maladie de Paget d'autres os: Sièges multiples
M87.07	Ostéonécrose aseptique idiopathique: Cheville et pied	M88.81	Maladie de Paget d'autres os: Région scapulaire
M87.08	Ostéonécrose aseptique idiopathique: Autres	M88.82	Maladie de Paget d'autres os: Bras
M87.09	Ostéonécrose aseptique idiopathique: Localisations non précisées	M88.83	Maladie de Paget d'autres os: Avant-bras
M87.10	Ostéonécrose médicamenteuse: Sièges multiples	M88.84	Maladie de Paget d'autres os: Main
M87.11	Ostéonécrose médicamenteuse: Région scapulaire	M88.85	Maladie de Paget d'autres os: Région pelvienne et cuisse
M87.12	Ostéonécrose médicamenteuse: Bras	M88.86	Maladie de Paget d'autres os: Jambe
M87.13	Ostéonécrose médicamenteuse: Avant-bras	M88.87	Maladie de Paget d'autres os: Cheville et pied
M87.14	Ostéonécrose médicamenteuse: Main	M88.88	Maladie de Paget d'autres os: Autres
M87.15	Ostéonécrose médicamenteuse: Région pelvienne et cuisse	M88.89	Maladie de Paget d'autres os: Localisations non précisées
M87.16	Ostéonécrose médicamenteuse: Jambe	M88.90	Maladie osseuse de Paget, sans précision: Sièges multiples
M87.17	Ostéonécrose médicamenteuse: Cheville et pied	M88.91	Maladie osseuse de Paget, sans précision: Région scapulaire
M87.18	Ostéonécrose médicamenteuse: Autres	M88.92	Maladie osseuse de Paget, sans précision: Bras
M87.19	Ostéonécrose médicamenteuse: Localisations non précisées	M88.93	Maladie osseuse de Paget, sans précision: Avant-bras
M87.20	Ostéonécrose due à un traumatisme antérieur: Sièges multiples	M88.94	Maladie osseuse de Paget, sans précision: Main

M88.95	Maladie osseuse de Paget, sans précision: Région pelvienne et cuisse	M89.57	Ostéolyse: Cheville et pied
M88.96	Maladie osseuse de Paget, sans précision: Jambe	M89.58	Ostéolyse: Autres
M88.97	Maladie osseuse de Paget, sans précision: Cheville et pied	M89.59	Ostéolyse: Localisations non précisées
M88.98	Maladie osseuse de Paget, sans précision: Autres	M89.60	Ostéopathie consécutive à une poliomyélite: Sièges multiples
M88.99	Maladie osseuse de Paget, sans précision: Localisations non précisées	M89.61	Ostéopathie consécutive à une poliomyélite: Région scapulaire
M89.10	Arrêt épiphysaire: Sièges multiples	M89.62	Ostéopathie consécutive à une poliomyélite: Bras
M89.11	Arrêt épiphysaire: Région scapulaire	M89.63	Ostéopathie consécutive à une poliomyélite: Avant-bras
M89.12	Arrêt épiphysaire: Bras	M89.64	Ostéopathie consécutive à une poliomyélite: Main
M89.13	Arrêt épiphysaire: Avant-bras	M89.65	Ostéopathie consécutive à une poliomyélite: Région pelvienne et cuisse
M89.14	Arrêt épiphysaire: Main	M89.66	Ostéopathie consécutive à une poliomyélite: Jambe
M89.15	Arrêt épiphysaire: Région pelvienne et cuisse	M89.67	Ostéopathie consécutive à une poliomyélite: Cheville et pied
M89.16	Arrêt épiphysaire: Jambe	M89.68	Ostéopathie consécutive à une poliomyélite: Autres
M89.17	Arrêt épiphysaire: Cheville et pied	M89.69	Ostéopathie consécutive à une poliomyélite: Localisations non précisées
M89.18	Arrêt épiphysaire: Autres	M89.80	Autres maladies osseuses précisées: Sièges multiples
M89.19	Arrêt épiphysaire: Localisations non précisées	M89.81	Autres maladies osseuses précisées: Région scapulaire
M89.20	Autres troubles de la croissance et du développement osseux: Sièges multiples	M89.82	Autres maladies osseuses précisées: Bras
M89.21	Autres troubles de la croissance et du développement osseux: Région scapulaire	M89.83	Autres maladies osseuses précisées: Avant-bras
M89.22	Autres troubles de la croissance et du développement osseux: Bras	M89.84	Autres maladies osseuses précisées: Main
M89.23	Autres troubles de la croissance et du développement osseux: Avant-bras	M89.85	Autres maladies osseuses précisées: Région pelvienne et cuisse
M89.24	Autres troubles de la croissance et du développement osseux: Main	M89.86	Autres maladies osseuses précisées: Jambe
M89.25	Autres troubles de la croissance et du développement osseux: Région pelvienne et cuisse	M89.87	Autres maladies osseuses précisées: Cheville et pied
M89.26	Autres troubles de la croissance et du développement osseux: Jambe	M89.88	Autres maladies osseuses précisées: Autres
M89.27	Autres troubles de la croissance et du développement osseux: Cheville et pied	M89.89	Autres maladies osseuses précisées: Localisations non précisées
M89.28	Autres troubles de la croissance et du développement osseux: Autres	M89.90	Maladie osseuse, sans précision: Sièges multiples
M89.29	Autres troubles de la croissance et du développement osseux: Localisations non précisées	M89.91	Maladie osseuse, sans précision: Région scapulaire
M89.30	Hypertrophie osseuse: Sièges multiples	M89.92	Maladie osseuse, sans précision: Bras
M89.31	Hypertrophie osseuse: Région scapulaire	M89.93	Maladie osseuse, sans précision: Avant-bras
M89.32	Hypertrophie osseuse: Bras	M89.94	Maladie osseuse, sans précision: Main
M89.33	Hypertrophie osseuse: Avant-bras	M89.95	Maladie osseuse, sans précision: Région pelvienne et cuisse
M89.34	Hypertrophie osseuse: Main	M89.96	Maladie osseuse, sans précision: Jambe
M89.35	Hypertrophie osseuse: Région pelvienne et cuisse	M89.97	Maladie osseuse, sans précision: Cheville et pied
M89.36	Hypertrophie osseuse: Jambe	M89.98	Maladie osseuse, sans précision: Autres
M89.37	Hypertrophie osseuse: Cheville et pied	M89.99	Maladie osseuse, sans précision: Localisations non précisées
M89.38	Hypertrophie osseuse: Autres	M90.00	Tuberculose osseuse {A18.0}: Sièges multiples
M89.39	Hypertrophie osseuse: Localisations non précisées	M90.01	Tuberculose osseuse {A18.0}: Région scapulaire
M89.40	Autres ostéoarthropathies hypertrophiantes: Sièges multiples	M90.02	Tuberculose osseuse {A18.0}: Bras
M89.41	Autres ostéoarthropathies hypertrophiantes: Région scapulaire	M90.03	Tuberculose osseuse {A18.0}: Avant-bras
M89.42	Autres ostéoarthropathies hypertrophiantes: Bras	M90.04	Tuberculose osseuse {A18.0}: Main
M89.43	Autres ostéoarthropathies hypertrophiantes: Avant-bras	M90.05	Tuberculose osseuse {A18.0}: Région pelvienne et cuisse
M89.44	Autres ostéoarthropathies hypertrophiantes: Main	M90.06	Tuberculose osseuse {A18.0}: Jambe
M89.45	Autres ostéoarthropathies hypertrophiantes: Région pelvienne et cuisse	M90.07	Tuberculose osseuse {A18.0}: Cheville et pied
M89.46	Autres ostéoarthropathies hypertrophiantes: Jambe	M90.08	Tuberculose osseuse {A18.0}: Autres
M89.47	Autres ostéoarthropathies hypertrophiantes: Cheville et pied	M90.09	Tuberculose osseuse {A18.0}: Localisations non précisées
M89.48	Autres ostéoarthropathies hypertrophiantes: Autres	M90.10	Périostite au cours d'autres maladies infectieuses classées ailleurs: Sièges multiples
M89.49	Autres ostéoarthropathies hypertrophiantes: Localisations non précisées	M90.11	Périostite au cours d'autres maladies infectieuses classées ailleurs: Région scapulaire
M89.50	Ostéolyse: Sièges multiples	M90.12	Périostite au cours d'autres maladies infectieuses classées ailleurs: Bras
M89.51	Ostéolyse: Région scapulaire	M90.13	Périostite au cours d'autres maladies infectieuses classées ailleurs: Avant-bras
M89.52	Ostéolyse: Bras	M90.14	Périostite au cours d'autres maladies infectieuses classées ailleurs: Main
M89.53	Ostéolyse: Avant-bras	M90.15	Périostite au cours d'autres maladies infectieuses classées ailleurs: Région pelvienne et cuisse
M89.54	Ostéolyse: Main	M90.16	Périostite au cours d'autres maladies infectieuses classées ailleurs: Jambe
M89.55	Ostéolyse: Région pelvienne et cuisse		
M89.56	Ostéolyse: Jambe		

M90.17	Périostite au cours d'autres maladies infectieuses classées ailleurs: Cheville et pied	M90.52	Ostéonécrose au cours d'autres maladies classées ailleurs: Bras
M90.18	Périostite au cours d'autres maladies infectieuses classées ailleurs: Autres	M90.53	Ostéonécrose au cours d'autres maladies classées ailleurs: Avant-bras
M90.19	Périostite au cours d'autres maladies infectieuses classées ailleurs: Localisations non précisées	M90.54	Ostéonécrose au cours d'autres maladies classées ailleurs: Main
M90.20	Ostéopathie au cours d'autres maladies infectieuses classées ailleurs: Sièges multiples	M90.55	Ostéonécrose au cours d'autres maladies classées ailleurs: Région pelvienne et cuisse
M90.21	Ostéopathie au cours d'autres maladies infectieuses classées ailleurs: Région scapulaire	M90.56	Ostéonécrose au cours d'autres maladies classées ailleurs: Jambe
M90.22	Ostéopathie au cours d'autres maladies infectieuses classées ailleurs: Bras	M90.57	Ostéonécrose au cours d'autres maladies classées ailleurs: Cheville et pied
M90.23	Ostéopathie au cours d'autres maladies infectieuses classées ailleurs: Avant-bras	M90.58	Ostéonécrose au cours d'autres maladies classées ailleurs: Autres
M90.24	Ostéopathie au cours d'autres maladies infectieuses classées ailleurs: Main	M90.59	Ostéonécrose au cours d'autres maladies classées ailleurs: Localisations non précisées
M90.25	Ostéopathie au cours d'autres maladies infectieuses classées ailleurs: Région pelvienne et cuisse	M90.60	Ostéite déformante au cours de maladies tumorales {C00-D48}: Sièges multiples
M90.26	Ostéopathie au cours d'autres maladies infectieuses classées ailleurs: Jambe	M90.61	Ostéite déformante au cours de maladies tumorales {C00-D48}: Région scapulaire
M90.27	Ostéopathie au cours d'autres maladies infectieuses classées ailleurs: Cheville et pied	M90.62	Ostéite déformante au cours de maladies tumorales {C00-D48}: Bras
M90.28	Ostéopathie au cours d'autres maladies infectieuses classées ailleurs: Autres	M90.63	Ostéite déformante au cours de maladies tumorales {C00-D48}: Avant-bras
M90.29	Ostéopathie au cours d'autres maladies infectieuses classées ailleurs: Localisations non précisées	M90.64	Ostéite déformante au cours de maladies tumorales {C00-D48}: Main
M90.30	Ostéonécrose de la maladie des caissons {T70.3}: Sièges multiples	M90.65	Ostéite déformante au cours de maladies tumorales {C00-D48}: Région pelvienne et cuisse
M90.31	Ostéonécrose de la maladie des caissons {T70.3}: Région scapulaire	M90.66	Ostéite déformante au cours de maladies tumorales {C00-D48}: Jambe
M90.32	Ostéonécrose de la maladie des caissons {T70.3}: Bras	M90.67	Ostéite déformante au cours de maladies tumorales {C00-D48}: Cheville et pied
M90.33	Ostéonécrose de la maladie des caissons {T70.3}: Avant-bras	M90.68	Ostéite déformante au cours de maladies tumorales {C00-D48}: Autres
M90.34	Ostéonécrose de la maladie des caissons {T70.3}: Main	M90.69	Ostéite déformante au cours de maladies tumorales {C00-D48}: Localisations non précisées
M90.35	Ostéonécrose de la maladie des caissons {T70.3}: Région pelvienne et cuisse	M90.70	Fracture osseuse au cours de maladies tumorales {C00-D48}: Sièges multiples
M90.36	Ostéonécrose de la maladie des caissons {T70.3}: Jambe	M90.71	Fracture osseuse au cours de maladies tumorales {C00-D48}: Région scapulaire
M90.37	Ostéonécrose de la maladie des caissons {T70.3}: Cheville et pied	M90.72	Fracture osseuse au cours de maladies tumorales {C00-D48}: Bras
M90.38	Ostéonécrose de la maladie des caissons {T70.3}: Autres	M90.73	Fracture osseuse au cours de maladies tumorales {C00-D48}: Avant-bras
M90.39	Ostéonécrose de la maladie des caissons {T70.3}: Localisations non précisées	M90.74	Fracture osseuse au cours de maladies tumorales {C00-D48}: Main
M90.40	Ostéonécrose due à une hémoglobinopathie {D50-D64}: Sièges multiples	M90.75	Fracture osseuse au cours de maladies tumorales {C00-D48}: Région pelvienne et cuisse
M90.41	Ostéonécrose due à une hémoglobinopathie {D50-D64}: Région scapulaire	M90.76	Fracture osseuse au cours de maladies tumorales {C00-D48}: Jambe
M90.42	Ostéonécrose due à une hémoglobinopathie {D50-D64}: Bras	M90.77	Fracture osseuse au cours de maladies tumorales {C00-D48}: Cheville et pied
M90.43	Ostéonécrose due à une hémoglobinopathie {D50-D64}: Avant-bras	M90.78	Fracture osseuse au cours de maladies tumorales {C00-D48}: Autres
M90.44	Ostéonécrose due à une hémoglobinopathie {D50-D64}: Main	M90.79	Fracture osseuse au cours de maladies tumorales {C00-D48}: Localisations non précisées
M90.45	Ostéonécrose due à une hémoglobinopathie {D50-D64}: Région pelvienne et cuisse	M90.80	Ostéopathie au cours d'autres maladies classées ailleurs: Sièges multiples
M90.46	Ostéonécrose due à une hémoglobinopathie {D50-D64}: Jambe	M90.81	Ostéopathie au cours d'autres maladies classées ailleurs: Région scapulaire
M90.47	Ostéonécrose due à une hémoglobinopathie {D50-D64}: Cheville et pied	M90.82	Ostéopathie au cours d'autres maladies classées ailleurs: Bras
M90.48	Ostéonécrose due à une hémoglobinopathie {D50-D64}: Autres	M90.83	Ostéopathie au cours d'autres maladies classées ailleurs: Avant-bras
M90.49	Ostéonécrose due à une hémoglobinopathie {D50-D64}: Localisations non précisées	M90.84	Ostéopathie au cours d'autres maladies classées ailleurs: Main
M90.50	Ostéonécrose au cours d'autres maladies classées ailleurs: Sièges multiples	M90.85	Ostéopathie au cours d'autres maladies classées ailleurs: Région pelvienne et cuisse
M90.51	Ostéonécrose au cours d'autres maladies classées ailleurs: Région scapulaire	M90.86	Ostéopathie au cours d'autres maladies classées ailleurs: Jambe

M90.87	Ostéopathie au cours d'autres maladies classées ailleurs: Cheville et pied	M94.33	Chondrolyse: Avant-bras
M90.88	Ostéopathie au cours d'autres maladies classées ailleurs: Autres	M94.34	Chondrolyse: Main
M90.89	Ostéopathie au cours d'autres maladies classées ailleurs: Localisations non précisées	M94.35	Chondrolyse: Région pelvienne et cuisse
M91.0	Ostéocondrite juvénile du bassin	M94.36	Chondrolyse: Jambe
M91.1	Ostéocondrite juvénile de la tête du fémur [Legg-Calvé-Perthes]	M94.37	Chondrolyse: Cheville et pied
M91.2	Coxa plana	M94.38	Chondrolyse: Autres
M91.3	Pseudocoxalgie	M94.39	Chondrolyse: Localisations non précisées
M91.8	Autres ostéocondrites juvéniles de la hanche et du bassin	M94.80	Autres affections précisées du cartilage: Sièges multiples
M91.9	Ostéocondrite juvénile de la hanche et du bassin, sans précision	M94.81	Autres affections précisées du cartilage: Région scapulaire
M92.0	Ostéocondrite juvénile de l'humérus	M94.82	Autres affections précisées du cartilage: Bras
M92.1	Ostéocondrite juvénile du radius et du cubitus	M94.83	Autres affections précisées du cartilage: Avant-bras
M92.2	Ostéocondrite juvénile de la main	M94.84	Autres affections précisées du cartilage: Main
M92.3	Autres ostéocondrites juvéniles du membre supérieur	M94.85	Autres affections précisées du cartilage: Région pelvienne et cuisse
M92.4	Ostéocondrite juvénile de la rotule	M94.86	Autres affections précisées du cartilage: Jambe
M92.5	Ostéocondrite juvénile du tibia et du péroné	M94.87	Autres affections précisées du cartilage: Cheville et pied
M92.6	Ostéocondrite juvénile du tarse	M94.88	Autres affections précisées du cartilage: Autres
M92.7	Ostéocondrite juvénile du métatarse	M94.89	Autres affections précisées du cartilage: Localisations non précisées
M92.8	Autres ostéocondrites juvéniles précisées	M94.90	Affection du cartilage, sans précision: Sièges multiples
M92.9	Ostéocondrite juvénile, sans précision	M94.91	Affection du cartilage, sans précision: Région scapulaire
M93.0	Epiphysiolyse de la tête fémorale (coxa vara retrosa) (non traumatique)	M94.92	Affection du cartilage, sans précision: Bras
M93.1	Maladie de Kienböck de l'adulte	M94.93	Affection du cartilage, sans précision: Avant-bras
M93.20	Ostéocondrite disséquante: Sièges multiples	M94.94	Affection du cartilage, sans précision: Main
M93.21	Ostéocondrite disséquante: Région scapulaire	M94.95	Affection du cartilage, sans précision: Région pelvienne et cuisse
M93.22	Ostéocondrite disséquante: Bras	M94.96	Affection du cartilage, sans précision: Jambe
M93.23	Ostéocondrite disséquante: Avant-bras	M94.97	Affection du cartilage, sans précision: Cheville et pied
M93.24	Ostéocondrite disséquante: Main	M94.98	Affection du cartilage, sans précision: Autres
M93.25	Ostéocondrite disséquante: Région pelvienne et cuisse	M94.99	Affection du cartilage, sans précision: Localisations non précisées
M93.26	Ostéocondrite disséquante: Jambe	M95.2	Autres déformations acquises de la tête
M93.27	Ostéocondrite disséquante: Cheville et pied	M95.3	Déformation acquise du cou
M93.28	Ostéocondrite disséquante: Autres	M95.4	Déformation acquise du thorax et des côtes
M93.29	Ostéocondrite disséquante: Localisations non précisées	M95.5	Déformation acquise du bassin
M93.80	Autres ostéocondropathies précisées: Sièges multiples	M95.8	Autres déformations acquises précisées du système ostéo-articulaire, des muscles et du tissu conjonctif
M93.81	Autres ostéocondropathies précisées: Région scapulaire	M95.9	Déformation acquise du système ostéo-articulaire, des muscles et du tissu conjonctif, sans précision
M93.82	Autres ostéocondropathies précisées: Bras	M96.0	Pseudarthrose après fusion ou arthrodèse
M93.83	Autres ostéocondropathies précisées: Avant-bras	M96.1	Syndrome post-laminectomie, non classé ailleurs
M93.84	Autres ostéocondropathies précisées: Main	M96.2	Cyphose après irradiation
M93.85	Autres ostéocondropathies précisées: Région pelvienne et cuisse	M96.3	Cyphose après laminectomie
M93.86	Autres ostéocondropathies précisées: Jambe	M96.4	Lordose après chirurgie
M93.87	Autres ostéocondropathies précisées: Cheville et pied	M96.5	Scoliose après irradiation
M93.88	Autres ostéocondropathies précisées: Autres	M96.6	Fracture osseuse après mise en place d'un implant, d'une prothèse articulaire ou d'une plaque d'ostéosynthèse
M93.89	Autres ostéocondropathies précisées: Localisations non précisées	M96.80	Sternum laissé électivement ouvert après intervention chirurgicale thoracique
M93.9	Ostéocondropathie, sans précision	M96.82	Guérison osseuse retardée après fusion ou arthrodèse
M94.1	Polychondrite récidivante	M96.88	Autres affections du système ostéo-articulaire et des muscles après des actes médicaux
M94.20	Chondromalacie: Sièges multiples	M96.9	Affection du système ostéo-articulaire et des muscles après des actes médicaux, sans précision
M94.21	Chondromalacie: Région scapulaire	M99.00	Dysfonctionnement segmentaire et somatique: Tête
M94.22	Chondromalacie: Bras	M99.01	Dysfonctionnement segmentaire et somatique: Région cervicale
M94.23	Chondromalacie: Avant-bras	M99.02	Dysfonctionnement segmentaire et somatique: Région dorsale
M94.24	Chondromalacie: Main	M99.03	Dysfonctionnement segmentaire et somatique: Région lombaire
M94.25	Chondromalacie: Région pelvienne et cuisse	M99.04	Dysfonctionnement segmentaire et somatique: Région sacrée
M94.26	Chondromalacie: Jambe		
M94.27	Chondromalacie: Cheville et pied		
M94.28	Chondromalacie: Autres		
M94.29	Chondromalacie: Localisations non précisées		
M94.30	Chondrolyse: Sièges multiples		
M94.31	Chondrolyse: Région scapulaire		
M94.32	Chondrolyse: Bras		

M99.05	Dysfonctionnement segmentaire et somatique: Région pelvienne	M99.64	Rétrécissement des espaces intervertébraux par ossification et subluxation: Région sacrée
M99.06	Dysfonctionnement segmentaire et somatique: Membre inférieur	M99.69	Rétrécissement des espaces intervertébraux par ossification et subluxation: Abdomen ou autre
M99.07	Dysfonctionnement segmentaire et somatique: Membre supérieur	M99.70	Rétrécissement des espaces intervertébraux par tissu conjonctif et discal: Tête
M99.08	Dysfonctionnement segmentaire et somatique: Cage dorsale	M99.71	Rétrécissement des espaces intervertébraux par tissu conjonctif et discal: Région cervicale
M99.09	Dysfonctionnement segmentaire et somatique: Abdomen ou autre	M99.72	Rétrécissement des espaces intervertébraux par tissu conjonctif et discal: Région dorsale
M99.10	Subluxation complexe (vertébrale): Tête	M99.73	Rétrécissement des espaces intervertébraux par tissu conjonctif et discal: Région lombaire
M99.11	Subluxation complexe (vertébrale): Région cervicale	M99.74	Rétrécissement des espaces intervertébraux par tissu conjonctif et discal: Région sacrée
M99.12	Subluxation complexe (vertébrale): Région dorsale	M99.79	Rétrécissement des espaces intervertébraux par tissu conjonctif et discal: Abdomen ou autre
M99.13	Subluxation complexe (vertébrale): Région lombaire	M99.80	Autres lésions biomécaniques: Tête
M99.14	Subluxation complexe (vertébrale): Région sacrée	M99.81	Autres lésions biomécaniques: Région cervicale
M99.19	Subluxation complexe (vertébrale): Abdomen ou autre	M99.82	Autres lésions biomécaniques: Région dorsale
M99.20	Rétrécissement du canal rachidien par subluxation: Tête	M99.83	Autres lésions biomécaniques: Région lombaire
M99.21	Rétrécissement du canal rachidien par subluxation: Région cervicale	M99.84	Autres lésions biomécaniques: Région sacrée
M99.22	Rétrécissement du canal rachidien par subluxation: Région dorsale	M99.85	Autres lésions biomécaniques: Région pelvienne
M99.23	Rétrécissement du canal rachidien par subluxation: Région lombaire	M99.86	Autres lésions biomécaniques: Membre inférieur
M99.24	Rétrécissement du canal rachidien par subluxation: Région sacrée	M99.87	Autres lésions biomécaniques: Membre supérieur
M99.29	Rétrécissement du canal rachidien par subluxation: Abdomen ou autre	M99.88	Autres lésions biomécaniques: Cage dorsale
M99.30	Rétrécissement osseux du canal rachidien: Tête	M99.89	Autres lésions biomécaniques: Abdomen ou autre
M99.31	Rétrécissement osseux du canal rachidien: Région cervicale	M99.90	Lésion biomécanique, sans précision: Tête
M99.32	Rétrécissement osseux du canal rachidien: Région dorsale	M99.91	Lésion biomécanique, sans précision: Région cervicale
M99.33	Rétrécissement osseux du canal rachidien: Région lombaire	M99.92	Lésion biomécanique, sans précision: Région dorsale
M99.34	Rétrécissement osseux du canal rachidien: Région sacrée	M99.93	Lésion biomécanique, sans précision: Région lombaire
M99.39	Rétrécissement osseux du canal rachidien: Abdomen ou autre	M99.94	Lésion biomécanique, sans précision: Région sacrée
M99.40	Rétrécissement du canal rachidien par tissu conjonctif: Tête	M99.95	Lésion biomécanique, sans précision: Région pelvienne
M99.41	Rétrécissement du canal rachidien par tissu conjonctif: Région cervicale	M99.96	Lésion biomécanique, sans précision: Membre inférieur
M99.42	Rétrécissement du canal rachidien par tissu conjonctif: Région dorsale	M99.97	Lésion biomécanique, sans précision: Membre supérieur
M99.43	Rétrécissement du canal rachidien par tissu conjonctif: Région lombaire	M99.98	Lésion biomécanique, sans précision: Cage dorsale
M99.44	Rétrécissement du canal rachidien par tissu conjonctif: Région sacrée	M99.99	Lésion biomécanique, sans précision: Abdomen ou autre
M99.49	Rétrécissement du canal rachidien par tissu conjonctif: Abdomen ou autre	Q65.0	Luxation congénitale de la hanche, unilatérale
M99.50	Rétrécissement du canal rachidien par lésion discale: Tête	Q65.1	Luxation congénitale de la hanche, bilatérale
M99.51	Rétrécissement du canal rachidien par lésion discale: Région cervicale	Q65.2	Luxation congénitale de la hanche, sans précision
M99.52	Rétrécissement du canal rachidien par lésion discale: Région dorsale	Q65.3	Subluxation congénitale de la hanche, unilatérale
M99.53	Rétrécissement du canal rachidien par lésion discale: Région lombaire	Q65.4	Subluxation congénitale de la hanche, bilatérale
M99.59	Rétrécissement du canal rachidien par lésion discale: Abdomen ou autre	Q65.5	Subluxation congénitale de la hanche, sans précision
M99.60	Rétrécissement des espaces intervertébraux par ossification et subluxation: Tête	Q65.6	Hanche instable (congénitale)
M99.61	Rétrécissement des espaces intervertébraux par ossification et subluxation: Région cervicale	Q65.8	Autres malformations congénitales de la hanche
M99.62	Rétrécissement des espaces intervertébraux par ossification et subluxation: Région dorsale	Q65.9	Malformation congénitale de la hanche, sans précision
M99.63	Rétrécissement des espaces intervertébraux par ossification et subluxation: Région lombaire	Q66.0	Pied bot varus équin
		Q66.1	Pied bot talus varus
		Q66.2	Metatarsus varus
		Q66.3	Autres anomalies morphologiques congénitales du pied en varus
		Q66.4	Pied bot talus valgus
		Q66.5	Pied plat congénital
		Q66.6	Autres anomalies morphologiques congénitales du pied en valgus
		Q66.7	Pied creux
		Q66.8	Autres anomalies morphologiques congénitales du pied
		Q66.9	Anomalie morphologique congénitale du pied, sans précision
		Q67.5	Anomalie morphologique congénitale du rachis
		Q67.8	Autres anomalies morphologiques congénitales du thorax
		Q68.0	Anomalie morphologique congénitale des muscles sterno-cléido-mastoïdiens

Q68.1	Anomalie morphologique congénitale de la main	Q75.9	Malformation congénitale des os du crâne et de la face, sans précision
Q68.2	Anomalie morphologique congénitale du genou	Q76.1	Syndrome de Klippel-Feil
Q68.3	Incurvation congénitale du fémur	Q76.21	Spondylolisthésis congénital
Q68.4	Incurvation congénitale du tibia et du péroné	Q76.22	Spondylyse congénitale
Q68.5	Incurvation congénitale des os longs du membre inférieur, sans précision	Q76.3	Scoliose congénitale due à une malformation osseuse congénitale
Q68.8	Autres anomalies morphologiques congénitales ostéo-articulaires et des muscles précisées	Q76.4	Autres malformations congénitales du rachis, non associées à une scoliose
Q69.0	Doigt(s) surnuméraire(s)	Q76.5	Côte cervicale
Q69.1	Pouce(s) surnuméraire(s)	Q76.8	Autres malformations congénitales du thorax osseux
Q69.2	Orteil(s) surnuméraire(s)	Q76.9	Malformation congénitale du thorax osseux, sans précision
Q69.9	Polydactylie, sans précision	Q77.0	Achondrogénésie
Q70.0	Coalescence des doigts	Q77.1	Insuffisance staturale thanatophore
Q70.1	Palmure des doigts	Q77.2	Syndrome des côtes courtes
Q70.2	Coalescence des orteils	Q77.3	Chondrodysplasie ponctuelle
Q70.3	Palmure des orteils	Q77.4	Achondroplasie
Q70.4	Polysyndactylie	Q77.5	Dysplasie diastrophique
Q70.9	Syndactylie, sans précision	Q77.6	Dysplasie chondro-ectodermique
Q71.0	Absence congénitale complète d'un (des) membre(s) supérieur(s)	Q77.7	Dysplasie spondylo-épiphytaire
Q71.1	Absence congénitale du bras et de l'avant-bras, main présente	Q77.8	Autres ostéochondrodysplasies avec anomalies de la croissance des os longs et du rachis
Q71.2	Absence congénitale de l'avant-bras et de la main	Q77.9	Ostéochondrodysplasie avec anomalies de la croissance des os longs et du rachis, sans précision
Q71.3	Absence congénitale de la main et de(s) doigt(s)	Q78.0	Ostéogénèse imparfaite
Q71.4	Raccourcissement longitudinal du radius	Q78.1	Dysplasie polyostotique fibreuse [maladie de Jaffé-Lichtenstein]
Q71.5	Raccourcissement longitudinal du cubitus	Q78.2	Ostéopétrose
Q71.6	Main en pince de homard	Q78.3	Dysplasie diaphysaire progressive
Q71.8	Autres raccourcissements d'un (des) membre(s) supérieur(s)	Q78.4	Enchondromatose
Q71.9	Raccourcissement du membre supérieur, sans précision	Q78.5	Dysplasie métaphysaire
Q72.0	Absence congénitale complète d'un (des) membre(s) inférieur(s)	Q78.6	Exostoses multiples congénitales
Q72.1	Absence congénitale de la cuisse et de la jambe, pied présent	Q78.8	Autres ostéochondrodysplasies précisées
Q72.2	Absence congénitale de la jambe et du pied	Q78.9	Ostéochondrodysplasie, sans précision
Q72.3	Absence congénitale du pied et d'un (des) orteil(s)	Q79.6	Syndrome d'Ehlers-Danlos
Q72.4	Raccourcissement longitudinal du fémur	Q79.8	Autres malformations congénitales du système ostéo-articulaire et des muscles
Q72.5	Raccourcissement longitudinal du tibia	Q79.9	Malformation congénitale du système ostéo-articulaire et des muscles, sans précision
Q72.6	Raccourcissement longitudinal du péroné	Q87.0	Syndromes congénitaux malformatifs atteignant principalement l'aspect de la face
Q72.7	Pied bifide	R25.2	Crampe et spasme
Q72.8	Autres raccourcissements d'un (des) membre(s) inférieur(s)	R26.2	Difficulté à la marche, non classée ailleurs
Q72.9	Raccourcissement du membre inférieur, sans précision	R29.4	Hanche "à ressort"
Q73.0	Absence congénitale d'un (des) membre(s) non précisé(s)	R76.2	Résultats faussement positifs au test sérologique de la syphilis
Q73.1	Phocomélie, membre(s) non précisé(s)	R93.6	Résultats anormaux d'imagerie diagnostique des membres
Q73.8	Autres raccourcissements d'un (des) membre(s) non précisé(s)	R93.7	Résultats anormaux d'imagerie diagnostique d'autres parties du système ostéo-musculaire
Q74.0	Autres malformations congénitales d'un (des) membre(s) supérieur(s), y compris la ceinture scapulaire	S03.1	Luxation de la cloison du nez
Q74.1	Malformation congénitale du genou	S03.3	Luxation de parties autres et non précisées de la tête
Q74.2	Autres malformations congénitales d'un (des) membre(s) inférieur(s), y compris la ceinture pelvienne	S03.5	Entorse et foulure de l'articulation et des ligaments de parties autres et non précisées de la tête
Q74.3	Arthrogrypose congénitale multiple	S09.1	Lésion traumatique des muscles et des tendons de la tête
Q74.8	Autres malformations congénitales précisées d'un (des) membre(s) non précisé(s)	S12.0	Fracture de la première vertèbre cervicale
Q74.9	Malformation congénitale d'un (des) membre(s) non précisé(s), sans précision	S12.1	Fracture de la deuxième vertèbre cervicale
Q75.0	Craniosynostose	S12.21	Fracture de la 3ème vertèbre cervicale
Q75.1	Dysostose crânio-faciale	S12.22	Fracture de la 4ème vertèbre cervicale
Q75.2	Hypertélorisme	S12.23	Fracture de la 5ème vertèbre cervicale
Q75.3	Macrocéphalie	S12.24	Fracture de la 6ème vertèbre cervicale
Q75.4	Dysostose mandibulo-faciale	S12.25	Fracture de la 7ème vertèbre cervicale
Q75.5	Dysostose oculo-mandibulaire	S12.7	Fractures multiples des vertèbres cervicales
Q75.8	Autres malformations congénitales précisées des os du crâne et de la face	S12.9	Fracture du cou, partie non précisée
		S13.0	Rupture traumatique d'un disque intervertébral cervical
		S13.10	Luxation d'une vertèbre cervicale: Niveau SAI
		S13.11	Luxation d'une vertèbre cervicale: C1/C2
		S13.12	Luxation d'une vertèbre cervicale: C2/C3

S13.13	Luxation d'une vertèbre cervicale: C3/C4	S33.15	Luxation d'une vertèbre lombaire: L5/S1
S13.14	Luxation d'une vertèbre cervicale: C4/C5	S33.2	Luxation des articulations sacro-iliaque et sacro-coccygienne
S13.15	Luxation d'une vertèbre cervicale: C5/C6	S33.3	Luxation de parties autres et non précisées du rachis lombaire et du bassin
S13.16	Luxation d'une vertèbre cervicale: C6/C7	S33.4	Rupture traumatique de la symphyse pubienne
S13.17	Luxation d'une vertèbre cervicale: C7/D1	S33.50	Entorse/foulure et déchirure de la colonne lombosacrée sans autre précision
S13.18	Luxation d'une vertèbre cervicale: Autre	S33.51	Entorse/foulure et déchirure de la jonction lombosacrée et de ses ligaments
S13.2	Luxations de parties autres et non précisées du cou	S33.6	Entorse et foulure de l'articulation sacro-iliaque
S13.3	Luxations multiples du cou	S33.7	Entorse et foulure de parties autres et non précisées du rachis lombaire et du bassin
S13.4	Entorse et foulure du rachis cervical	S39.0	Lésion traumatique de muscles et de tendons de l'abdomen, des lombes et du bassin
S13.5	Entorse et foulure de la région thyroïdienne	S42.00	Fracture de la clavicule: Partie non précisée
S13.6	Entorse et foulure des articulations et des ligaments de parties autres et non précisées du cou	S42.01	Fracture de la clavicule: Tiers médian
S16	Lésion traumatique des muscles et des tendons au niveau du cou	S42.02	Fracture de la clavicule: Tiers moyen
S22.00	Fracture d'une vertèbre dorsale: Niveau non précisé	S42.03	Fracture de la clavicule: Tiers latéral
S22.01	Fracture d'une vertèbre dorsale: D1 et D2	S42.09	Fracture de la clavicule: Multiples
S22.02	Fracture d'une vertèbre dorsale: D3 et D4	S42.10	Fracture de l'omoplate: Partie non précisée
S22.03	Fracture d'une vertèbre dorsale: D5 et D6	S42.11	Fracture de l'omoplate: Acromion
S22.04	Fracture d'une vertèbre dorsale: D7 et D8	S42.12	Fracture de l'omoplate: Apophyse coracoïde
S22.05	Fracture d'une vertèbre dorsale: D9 et D10	S42.13	Fracture de l'omoplate: Cavité glénoïde et col de l'omoplate
S22.06	Fracture d'une vertèbre dorsale: D11 et D12	S42.14	Fracture de l'omoplate: Multiples
S22.1	Fractures multiples du rachis dorsal	S42.19	Fracture de l'extrémité supérieure de l'humérus: Partie non précisée
S22.8	Fractures d'autres parties des os du thorax	S42.20	Fracture de l'extrémité supérieure de l'humérus: Tête
S22.9	Fracture des os du thorax, partie non précisée	S42.21	Fracture de l'extrémité supérieure de l'humérus: Col chirurgical
S23.0	Rupture traumatique d'un disque intervertébral dorsal	S42.22	Fracture de l'extrémité supérieure de l'humérus: Col anatomique
S23.10	Luxation d'une vertèbre dorsale: Niveau non précisé	S42.23	Fracture de l'extrémité supérieure de l'humérus: Grand tubercule
S23.11	Luxation d'une vertèbre dorsale: D1/D2 et D2/D3	S42.24	Fracture de l'extrémité supérieure de l'humérus: Autres parties et parties multiples
S23.12	Luxation d'une vertèbre dorsale: D3/D4 et D4/D5	S42.29	Fracture de la diaphyse de l'humérus
S23.13	Luxation d'une vertèbre dorsale: D5/D6 et D6/D7	S42.3	Fracture de l'extrémité inférieure de l'humérus: Partie non précisée
S23.14	Luxation d'une vertèbre dorsale: D7/D8 et D8/D9	S42.40	Fracture de l'extrémité inférieure de l'humérus: Supracondyloire
S23.15	Luxation d'une vertèbre dorsale: D9/D10 et D10/D11	S42.41	Fracture de l'extrémité inférieure de l'humérus: Epicondyle latéral
S23.16	Luxation d'une vertèbre dorsale: D11/D12	S42.42	Fracture de l'extrémité inférieure de l'humérus: Epicondyle médial
S23.17	Luxation d'une vertèbre dorsale: D12/L1	S42.43	Fracture de l'extrémité inférieure de l'humérus: Epicondyle, épicondyles, non précisé
S23.3	Entorse et foulure du rachis dorsal	S42.44	Fracture de l'extrémité inférieure de l'humérus: Transcondyloire (en T ou en Y)
S23.5	Entorse et foulure de parties autres et non précisées du thorax	S42.45	Fracture de l'extrémité inférieure de l'humérus: Autres parties ou parties multiples
S29.0	Lésion traumatique des muscles et des tendons au niveau du thorax	S42.49	Fractures multiples de la clavicule, de l'omoplate et de l'humérus
S32.00	Fracture d'une vertèbre lombaire: Niveau non précisé	S42.7	Fracture d'autres parties de l'épaule et du bras
S32.01	Fracture d'une vertèbre lombaire: L1	S42.8	Fracture de la ceinture scapulaire, partie non précisée
S32.02	Fracture d'une vertèbre lombaire: L2	S42.9	Luxation de l'épaule [articulation gléno-humérale] SAI
S32.03	Fracture d'une vertèbre lombaire: L3	S43.01	Luxation antérieure de l'humérus
S32.04	Fracture d'une vertèbre lombaire: L4	S43.02	Luxation postérieure de l'humérus
S32.05	Fracture d'une vertèbre lombaire: L5	S43.03	Luxation inférieure de l'humérus
S32.1	Fracture du sacrum	S43.08	Luxation d'une autre partie de l'épaule
S32.2	Fracture du coccyx	S43.1	Luxation de l'articulation acromio-claviculaire
S32.3	Fracture de l'ilion	S43.2	Luxation de l'articulation sterno-claviculaire
S32.4	Fracture de l'acétabulum	S43.3	Luxation de parties autres et non précisées de la ceinture scapulaire
S32.5	Fracture du pubis	S43.4	Entorse et foulure de l'articulation de l'épaule
S32.7	Fractures multiples du rachis lombaire et du bassin		
S32.81	Fracture de parties autres et non précisées du rachis lombaire et du bassin: Ischion		
S32.82	Fracture de parties autres et non précisées du rachis lombaire et du bassin: Colonne lombaire et sacrum, partie non précisée		
S32.83	Fracture de parties autres et non précisées du rachis lombaire et du bassin: Bassin, partie non précisée		
S32.89	Fracture de parties autres et non précisées du rachis lombaire et du bassin: Autres parties et parties multiples du bassin		
S33.0	Rupture traumatique d'un disque intervertébral lombaire		
S33.10	Luxation d'une vertèbre lombaire: Niveau non précisé		
S33.11	Luxation d'une vertèbre lombaire: L1/L2		
S33.12	Luxation d'une vertèbre lombaire: L2/L3		
S33.13	Luxation d'une vertèbre lombaire: L3/L4		
S33.14	Luxation d'une vertèbre lombaire: L4/L5		

S43.5	Entorse et foulure de l'articulation acromio-claviculaire	S53.41	Entorse et foulure du coude: Ligament collatéral radial
S43.7	Entorse et foulure de parties autres et non précisées de la ceinture scapulaire	S53.42	Entorse et foulure du coude: Ligament collatéral cubital
S46.0	Lésion traumatique de muscles et de tendons de la coiffe des rotateurs	S53.43	Entorse et foulure du coude: Huméroradiale (articulation)
S46.1	Lésion traumatique du muscle et du tendon du long biceps	S53.44	Entorse et foulure du coude: Humérocubitale (articulation)
S46.2	Lésion traumatique du muscle et du tendon d'autres parties du biceps	S53.48	Entorse et foulure du coude: Autre partie
S46.3	Lésion traumatique du muscle et du tendon du triceps	S56.0	Lésion traumatique du muscle et du tendon fléchisseurs du pouce au niveau de l'avant-bras
S46.7	Lésion traumatique de multiples muscles et tendons au niveau de l'épaule et du bras	S56.1	Lésion traumatique de muscles et de tendons fléchisseurs d'autre(s) doigt(s) au niveau de l'avant-bras
S46.8	Lésion traumatique d'autres muscles et tendons au niveau de l'épaule et du bras	S56.2	Lésion traumatique d'un autre muscle et d'un autre tendon fléchisseurs au niveau de l'avant-bras
S46.9	Lésion traumatique de muscle et de tendon non précisés, au niveau de l'épaule et du bras	S56.3	Lésion traumatique de muscles et de tendons extenseurs et abducteurs du pouce au niveau de l'avant-bras
S52.00	Fracture de la partie supérieure du cubitus: Partie non précisée	S56.4	Lésion traumatique de muscles et de tendons extenseurs d'autre(s) doigt(s) au niveau de l'avant-bras
S52.01	Fracture de la partie supérieure du cubitus: Olécrâne	S56.5	Lésion traumatique d'un autre muscle et d'un autre tendon extenseurs au niveau de l'avant-bras
S52.02	Fracture de la partie supérieure du cubitus: Apophyse coronoïde du cubitus	S56.7	Lésion traumatique de multiples muscles et tendons au niveau de l'avant-bras
S52.09	Fracture de la partie supérieure du cubitus: Autres parties et parties multiples	S56.8	Lésion traumatique de muscles et de tendons autres et non précisés, au niveau de l'avant-bras
S52.10	Fracture de l'extrémité supérieure du radius: Partie non précisée	S62.0	Fracture de l'os scaphoïde de la main
S52.11	Fracture de l'extrémité supérieure du radius: Tête	S62.10	Fracture d'autre(s) os du carpe: Carpe, sans précision
S52.12	Fracture de l'extrémité supérieure du radius: Col	S62.11	Fracture d'autre(s) os du carpe: Os semi-lunaire
S52.19	Fracture de l'extrémité supérieure du radius: Autres parties et parties multiples	S62.12	Fracture d'autre(s) os du carpe: Os pyramidal
S52.20	Fracture de la diaphyse cubitale, partie non précisée	S62.13	Fracture d'autre(s) os du carpe: Os pisiforme
S52.21	Fracture proximale de la diaphyse cubitale avec luxation de la tête du radius	S62.14	Fracture d'autre(s) os du carpe: Os trapèze
S52.30	Fracture de la diaphyse du radius, partie non précisée	S62.15	Fracture d'autre(s) os du carpe: Os trapézoïde
S52.31	Fracture distale de la diaphyse du radius avec luxation de la tête du cubitus	S62.16	Fracture d'autre(s) os du carpe: Grand os
S52.4	Fracture des deux diaphyses, cubitale et radiale	S62.17	Fracture d'autre(s) os du carpe: Os crochu
S52.50	Fracture de l'extrémité inférieure du radius: Sans autre précision	S62.19	Fracture d'autres ou de plusieurs os du carpe
S52.51	Fracture de l'extrémité inférieure du radius: Fracture en extension	S62.20	Fracture du premier métacarpien: Partie non précisée
S52.52	Fracture de l'extrémité inférieure du radius: Fracture en flexion	S62.21	Fracture du premier métacarpien: Base
S52.59	Fracture de l'extrémité inférieure du radius: Autres parties et parties multiples	S62.22	Fracture du premier métacarpien: Diaphyse
S52.6	Fracture de l'extrémité inférieure du cubitus et du radius, combinée	S62.23	Fracture du premier métacarpien: Col
S52.7	Fractures multiples de l'avant-bras	S62.24	Fracture du premier métacarpien: Tête
S52.8	Fracture d'autres parties de l'avant-bras	S62.30	Fracture d'un autre os du métacarpe: Partie non précisée
S52.9	Fracture de l'avant-bras, partie non précisée	S62.31	Fracture d'un autre os du métacarpe: Base
S53.0	Luxation de la tête radiale	S62.32	Fracture d'un autre os du métacarpe: Diaphyse
S53.10	Luxation d'une autre partie non précisée du coude: Sans autre précision	S62.33	Fracture d'un autre os du métacarpe: Col
S53.11	Luxation d'une autre partie non précisée du coude: Antérieure	S62.34	Fracture d'un autre os du métacarpe: Tête
S53.12	Luxation d'une autre partie non précisée du coude: Postérieure	S62.4	Fractures multiples des métacarpiens
S53.13	Luxation d'une autre partie non précisée du coude: Médiane	S62.50	Fracture du pouce: Partie non précisée
S53.14	Luxation d'une autre partie non précisée du coude: Latérale	S62.51	Fracture du pouce: Phalange proximale
S53.18	Luxation d'une autre partie non précisée du coude: Autre	S62.52	Fracture du pouce: Phalange distale
S53.2	Rupture traumatique du ligament latéral externe du coude	S62.60	Fracture d'un autre doigt: Partie non précisée
S53.3	Rupture traumatique du ligament latéral interne du coude	S62.61	Fracture d'un autre doigt: Phalange proximale
S53.40	Entorse et foulure du coude: Partie non précisée	S62.62	Fracture d'un autre doigt: Phalange médiane
		S62.63	Fracture d'un autre doigt: Phalange distale
		S62.7	Fractures multiples de doigts
		S62.8	Fracture de parties autres et non précisées du poignet et de la main
		S63.00	Luxation du poignet: Partie non précisée
		S63.01	Luxation du poignet: (Articulation) radiocubitale
		S63.02	Luxation du poignet: (Articulation) radiocarpienne
		S63.03	Luxation du poignet: (Articulation) médiocarpienne
		S63.04	Luxation du poignet: (Articulation) carpométacarpienne
		S63.08	Luxation du poignet: Autre
		S63.10	Luxation du doigt: Partie non précisée
		S63.11	Luxation du doigt: (Articulation) métacarpophalangienne

S63.12	Luxation du doigt: (Articulation) interphalangienne	S72.7	Fractures multiples du fémur
S63.2	Luxations multiples des doigts	S72.8	Fracture d'autres parties du fémur
S63.3	Rupture traumatique de ligament du poignet et du carpe	S72.9	Fracture du fémur, partie non précisée
S63.4	Rupture traumatique de ligaments du doigt au niveau des articulations métacarpo-phalangienne et interphalangienne	S73.00	Luxation de la hanche: Sans autre précision
S63.50	Entorse et foulure du poignet: Partie non précisée	S73.01	Luxation de la hanche: Postérieure
S63.51	Entorse et foulure du poignet: (Articulation) carpienne	S73.02	Luxation de la hanche: Antérieure
S63.52	Entorse et foulure du poignet: (Articulation) (Ligament) radiocarpien	S73.08	Luxation de la hanche: Autre
S63.53	Entorse et foulure du poignet: (Articulation) carpométacarpienne	S73.10	Entorse et foulure de la hanche: Partie non précisée
S63.58	Entorse et foulure du poignet: Autre partie	S73.11	Entorse et foulure de la hanche: (Ligament) iliofémoral
S63.60	Entorse et foulure de doigt(s): Partie non précisée	S73.12	Entorse et foulure de la hanche: (Ligament) ischio capsulaire
S63.61	Entorse et foulure de doigt(s): (Articulation) métacarpophalangienne	S73.18	Entorse et foulure de la hanche: Autre partie
S63.62	Entorse et foulure de doigt(s): (Articulation) interphalangienne	S76.0	Lésion traumatique de muscles et de tendons de la hanche
S63.68	Entorse et foulure de doigt(s): Autre partie	S76.1	Lésion traumatique de muscles et de tendons du quadriceps
S63.7	Entorse et foulure d'articulations autres et non précisées de la main	S76.2	Lésion traumatique de muscles et de tendons adducteurs de la cuisse
S66.0	Lésion traumatique du muscle et du tendon longs fléchisseurs du pouce au niveau du poignet et de la main	S76.3	Lésion traumatique de muscles et de tendons postérieurs au niveau de la cuisse
S66.1	Lésion traumatique du muscle et du tendon fléchisseurs d'un autre doigt au niveau du poignet et de la main	S76.4	Lésion traumatique de muscles et de tendons autres et non précisés, au niveau de la cuisse
S66.2	Lésion traumatique du muscle et du tendon extenseurs du pouce au niveau du poignet et de la main	S76.7	Lésion traumatique de multiples muscles et tendons au niveau de la hanche et de la cuisse
S66.3	Lésion traumatique du muscle et du tendon extenseurs d'un autre doigt au niveau du poignet et de la main	S82.0	Fracture de la rotule
S66.4	Lésion traumatique de muscles et de tendons intrinsèques du pouce au niveau du poignet et de la main	S82.11	Fracture de la diaphyse supérieure du tibia: Avec fracture du péroné (toute partie)
S66.5	Lésion traumatique de muscles et de tendons intrinsèques d'un autre doigt au niveau du poignet et de la main	S82.18	Fracture de l'extrémité supérieure du tibia: Autre
S66.6	Lésion traumatique de multiples muscles et tendons fléchisseurs au niveau du poignet et de la main	S82.21	Fracture de la diaphyse du tibia: Avec fracture du péroné (toute partie)
S66.7	Lésion traumatique de multiples muscles et tendons extenseurs au niveau du poignet et de la main	S82.28	Fracture de la diaphyse du tibia: Autre
S66.8	Lésion traumatique d'autres muscles et tendons au niveau du poignet et de la main	S82.31	Fracture de l'extrémité inférieure du tibia: Avec fracture du péroné (toute partie)
S66.9	Lésion traumatique d'un muscle et d'un tendon non précisés, au niveau du poignet et de la main	S82.38	Fracture de l'extrémité inférieure du tibia: Autre
S72.00	Fracture du col du fémur: Partie non précisée	S82.40	Fracture du péroné seul: Partie non précisée
S72.01	Fracture du col du fémur: Intracapsulaire	S82.41	Fracture du péroné seul: Partie proximale
S72.02	Fracture du col du fémur: Epiphyse (proximale), décollement épiphysaire	S82.42	Fracture du péroné seul: Diaphyse
S72.03	Fracture du col du fémur: Souscapitale	S82.49	Fracture du péroné seul: Multiple
S72.04	Fracture du col du fémur: Mésocervicale	S82.5	Fracture de la malléole interne
S72.05	Fracture du col du fémur: Base	S82.6	Fracture de la malléole externe
S72.08	Fracture du col du fémur: Autre partie	S82.7	Fractures multiples de la jambe
S72.10	Fracture du trochanter: Trochanter sans précision	S82.81	Fracture bimalléolaire
S72.11	Fracture du trochanter: Pertrochantérienne	S82.82	Fracture trimalléolaire
S72.2	Fracture sous-trochantérienne	S82.88	Fracture d'autres parties de la jambe
S72.3	Fracture de la diaphyse fémorale	S82.9	Fracture de la jambe, partie non précisée
S72.40	Fracture de l'extrémité inférieure du fémur: Partie non précisée	S83.0	Luxation de la rotule
S72.41	Fracture de l'extrémité inférieure du fémur: Condyle (latéral) (médian)	S83.10	Luxation du genou: Sans autre précision
S72.42	Fracture de l'extrémité inférieure du fémur: Epiphyse, décollement épiphysaire	S83.11	Luxation du genou: Luxation antérieure du tibia proximal
S72.43	Fracture de l'extrémité inférieure du fémur: Supracondyalaire	S83.12	Luxation du genou: Luxation postérieure du tibia proximal
S72.44	Fracture de l'extrémité inférieure du fémur: Intercondyalaire	S83.13	Luxation du genou: Luxation médiane du tibia proximal
		S83.14	Luxation du genou: Luxation latérale du tibia proximal
		S83.18	Luxation du genou: Autre
		S83.2	Déchirure récente d'un ménisque
		S83.3	Déchirure récente du cartilage articulaire du genou
		S83.40	Entorse et foulure des ligaments latéraux du genou (interne) (externe): Ligament latéral non précisé
		S83.41	Entorse et foulure des ligaments latéraux du genou (interne) (externe): Distorsion du ligament latéral péronier (Ligament latéral)
		S83.42	Entorse et foulure des ligaments latéraux du genou (interne) (externe): Distorsion du ligament latéral tibial (Ligament médian)
		S83.43	Entorse et foulure des ligaments latéraux du genou (interne) (externe): Déchirure du ligament latéral péronier (Ligament latéral)

S83.44	Entorse et foulure des ligaments latéraux du genou (interne) (externe): Déchirure du ligament latéral tibial (Ligament médian)	S93.43	Entorse et foulure de la cheville: Ligament tibiopéronier (antérieur) (postérieur), distal
S83.50	Entorse et foulure des ligaments croisés du genou (antérieur) (postérieur): Ligament croisé non précisé	S93.48	Entorse et foulure de la cheville: Autres parties
S83.51	Entorse et foulure des ligaments croisés du genou (antérieur) (postérieur): Distorsion du ligament croisé antérieur	S93.5	Entorse et foulure d'un (des) orteil(s)
S83.52	Entorse et foulure des ligaments croisés du genou (antérieur) (postérieur): Distorsion du ligament croisé postérieur	S93.6	Entorse et foulure de parties autres et non précisées du pied
S83.53	Entorse et foulure des ligaments croisés du genou (antérieur) (postérieur): Déchirure du ligament croisé antérieur	S96.0	Lésion traumatique d'un muscle et d'un tendon long fléchisseur d'un orteil, au niveau de la cheville et du pied
S83.54	Entorse et foulure des ligaments croisés du genou (antérieur) (postérieur): Déchirure du ligament croisé postérieur	S96.1	Lésion traumatique d'un muscle et d'un tendon long extenseur d'un orteil, au niveau de la cheville et du pied
S83.6	Entorse et foulure de parties autres et non précisées du genou	S96.2	Lésion traumatique d'un muscle et d'un tendon intrinsèques au niveau de la cheville et du pied
S83.7	Lésion traumatique de multiples parties du genou	S96.7	Lésion traumatique de multiples muscles et tendons au niveau de la cheville et du pied
S86.0	Lésion traumatique du tendon d'Achille	S96.8	Lésion traumatique d'autres muscles et tendons au niveau de la cheville et du pied
S86.1	Lésion traumatique d'autre(s) muscle(s) et tendon(s) postérieurs au niveau de la jambe	S96.9	Lésion traumatique d'un muscle et d'un tendon non précisés, au niveau de la cheville et du pied
S86.2	Lésion traumatique de muscle(s) et de tendon(s) antérieurs au niveau de la jambe	T02.10	Fractures du thorax avec fractures des lombes et du bassin: fermée
S86.3	Lésion traumatique de muscle(s) et de tendon(s) péroniers au niveau de la jambe	T02.11	Fractures du thorax avec fractures des lombes et du bassin: ouverte
S86.7	Lésion traumatique de multiples muscles et tendons au niveau de la jambe	T02.20	Fractures de plusieurs parties d'un membre supérieur: fermée
S86.8	Lésion traumatique d'autres muscles et tendons au niveau de la jambe	T02.21	Fractures de plusieurs parties d'un membre supérieur: ouverte
S86.9	Lésion traumatique d'un muscle et d'un tendon non précisés, au niveau de la jambe	T02.30	Fractures de plusieurs parties d'un membre inférieur: fermée
S92.0	Fracture du calcanéum	T02.31	Fractures de plusieurs parties d'un membre inférieur: ouverte
S92.1	Fracture de l'astragale	T02.80	Fractures avec d'autres associations de parties du corps: fermée
S92.20	Fracture: Un ou plusieurs autres os du tarse sans précision	T02.81	Fractures avec d'autres associations de parties du corps: ouverte
S92.21	Fracture :Os naviculaire du pied[scaphoïde du tarse]	T02.90	Fractures multiples, sans précision: fermée
S92.22	Fracture: os cuboïde	T02.91	Fractures multiples, sans précision: ouverte
S92.23	Fracture: Os cunéiforme (intermédiaire) (latéral) (médian)	T03.0	Luxations, entorses et foulures de la tête avec luxations, entorses et foulures du cou
S92.28	Fracture: autres os du tarse	T03.1	Luxations, entorses et foulures du thorax et de la région lombo-sacrée ou du thorax et du bassin
S92.3	Fracture d'os du métatarse	T03.2	Luxations, entorses et foulures de plusieurs parties de(s) membre(s) supérieur(s)
S92.4	Fracture du gros orteil	T03.3	Luxations, entorses et foulures de plusieurs parties de(s) membre(s) inférieur(s)
S92.5	Fracture d'un autre orteil	T03.4	Luxations, entorses et foulures de plusieurs parties de(s) membre(s) supérieur(s) avec membre(s) inférieur(s)
S92.7	Fractures multiples du pied	T03.8	Luxations, entorses et foulures avec d'autres associations de parties du corps
S92.9	Fracture du pied, sans précision	T03.9	Luxations, entorses et foulures multiples, sans précision
S93.0	Luxation de la cheville	T06.4	Lésions traumatiques de muscles et de tendons de plusieurs parties du corps
S93.10	Luxation d'un (des) orteil(s): Sans autre précision	T08.0	Fracture du rachis, niveau non précisé: fermée
S93.11	Luxation d'un (des) orteil(s): (Articulation) métatarsophalangienne	T08.1	Fracture du rachis, niveau non précisé: ouverte
S93.12	Luxation d'un (des) orteil(s): (Articulation) interphalangienne	T09.2	Luxation, entorse et foulure d'articulation et de ligament non précisés du tronc
S93.2	Rupture de ligaments au niveau de la cheville et du pied	T09.5	Lésion traumatique de muscle et de tendon non précisés du tronc
S93.30	Luxation de parties autres et non précisées du pied: Partie non précisée	T10.0	Fracture du membre supérieur, niveau non précisé: fermée
S93.31	Luxation de parties autres et non précisées du pied: (os) carpe, articulation non précisée	T10.1	Fracture du membre supérieur, niveau non précisé: ouverte
S93.32	Luxation de parties autres et non précisées du pied: (Articulation) médiotarsienne	T11.2	Luxation, entorse et foulure d'une articulation et d'un ligament non précisés du membre supérieur, niveau non précisé
S93.33	Luxation de parties autres et non précisées du pied: (Articulation) tarsométatarsienne	T11.5	Lésion traumatique d'un muscle et d'un tendon non précisés du membre supérieur, niveau non précisé
S93.34	Luxation de parties autres et non précisées du pied: Métatarsien (os), articulation non précisée		
S93.38	Luxation de parties autres et non précisées du pied: Autre		
S93.40	Entorse et foulure de la cheville: Partie non précisée		
S93.41	Entorse et foulure de la cheville: Ligament deltoïde		
S93.42	Entorse et foulure de la cheville: Ligament calcanéopéronier		

T12.0	Fracture d'un membre inférieur, niveau non précisé: fermée	T84.5	Infection et réaction inflammatoire dues à une prothèse articulaire interne
T12.1	Fracture d'un membre inférieur, niveau non précisé: ouverte	T84.6	Infection et réaction inflammatoire dues à un appareil de fixation interne [toute localisation]
T13.2	Luxation, entorse et foulure d'une articulation et d'un ligament non précisés du membre inférieur, niveau non précisé	T84.7	Infection et réaction inflammatoire dues à d'autres prothèses, implants et greffes orthopédiques internes
T13.5	Lésion traumatique d'un muscle et d'un tendon non précisés du membre inférieur, niveau non précisé	T84.8	Autres complications de prothèses, implants et greffes orthopédiques internes
T14.20	Fracture d'une partie du corps non précisée: fermée	T84.9	Complication d'une prothèse, d'un implant et d'une greffe orthopédiques internes, sans précision
T14.21	Fracture d'une partie du corps non précisée: ouverte	T87.0	Complications d'une réimplantation de (ou d'une partie de) membre supérieur
T14.3	Luxation, entorse et foulure d'une partie du corps non précisée	T87.1	Complications d'une réimplantation de (ou d'une partie de) membre inférieur
T14.6	Lésion traumatique de muscles et de tendons d'une partie du corps non précisée	T87.2	Complications d'une réimplantation d'une autre partie du corps
T79.60	Ischémie traumatique des muscles du membre supérieur	T87.3	Névrome sur moignon d'amputation
T79.61	Ischémie traumatique des muscles de la cuisse et de la hanche	T87.4	Infection d'un moignon d'amputation
T79.62	Ischémie traumatique des muscles de la jambe	T87.5	Nécrose d'un moignon d'amputation
T79.63	Ischémie traumatique des muscles du pied	T87.6	Complications autres et non précisées au niveau d'un moignon d'amputation
T79.68	Ischémie traumatique des muscles d'autre localisation	T91.1	Séquelles d'une fracture du rachis
T79.69	Ischémie traumatique des muscles de localisation non précisée	T91.2	Séquelles d'autres fractures du thorax et du bassin
T84.00	Complication mécanique d'une endoprothèse articulaire: articulation de l'épaule	T92.1	Séquelles d'une fracture du bras et de l'avant-bras
T84.01	Complication mécanique d'une endoprothèse articulaire: articulation du coude	T92.2	Séquelles d'une fracture au niveau du poignet et de la main
T84.02	Complication mécanique d'une endoprothèse articulaire: tête radiale	T92.3	Séquelles d'une luxation, entorse et foulure du membre supérieur
T84.03	Complication mécanique d'une endoprothèse articulaire: articulation du poignet	T92.5	Séquelles d'une lésion traumatique de muscles et de tendons du membre supérieur
T84.04	Complication mécanique d'une endoprothèse articulaire: articulation de la hanche	T92.6	Séquelles d'écrasement et d'amputation traumatiques du membre supérieur
T84.05	Complication mécanique d'une endoprothèse articulaire: articulation du genou	T93.1	Séquelles d'une fracture du fémur
T84.06	Complication mécanique d'une endoprothèse articulaire: articulation de la cheville	T93.2	Séquelles d'autres fractures du membre inférieur
T84.07	Complication mécanique d'une endoprothèse articulaire: disque intervertébral	T93.3	Séquelles de luxation, entorse et foulure du membre inférieur
T84.08	Complication mécanique d'une endoprothèse articulaire: autres articulations précisées	T93.5	Séquelles de lésion traumatique de muscles et de tendons du membre inférieur
T84.10	Complication mécanique d'un appareil de fixation interne d'os d'un membre: Région scapulaire	T93.6	Séquelles d'écrasement et d'amputation traumatiques du membre inférieur
T84.11	Complication mécanique d'un appareil de fixation interne d'os d'un membre: bras	T94.0	Séquelles de lésions traumatiques de parties multiples du corps
T84.12	Complication mécanique d'un appareil de fixation interne d'os d'un membre: avant-bras	Z44.0	Mise en place et ajustement d'un bras artificiel (total) (partiel)
T84.13	Complication mécanique d'un appareil de fixation interne d'os d'un membre: Main	Z44.1	Mise en place et ajustement d'une jambe artificielle (totale) (partielle)
T84.14	Complication mécanique d'un appareil de fixation interne d'os d'un membre: région pelvienne et cuisse	Z46.7	Mise en place et ajustement d'un appareil orthopédique
T84.15	Complication mécanique d'un appareil de fixation interne d'os d'un membre: Jambe	Z47.0	Soins de contrôle impliquant l'enlèvement d'une plaque et autre prothèse interne de fixation
T84.16	Complication mécanique d'un appareil de fixation interne d'os d'un membre: cheville et pied	Z47.8	Autres soins de contrôle orthopédiques précisés
T84.18	Complication mécanique d'un appareil de fixation interne d'os d'un membre: autres os précisés d'un membre	Z47.9	Soin de contrôle orthopédique, sans précision
T84.20	Complication mécanique d'un appareil de fixation interne d'autres os: Colonne vertébrale	Z52.2	Donneur d'os
T84.28	Complication mécanique d'un appareil de fixation interne d'autres os: autres os précisés	Z94.6	Status post greffe osseuse
T84.3	Complication mécanique d'autres appareils, implants et greffes des os	Z96.60	Présence d'une prothèse d'épaule
T84.4	Complication mécanique d'autres appareils, implants et greffes orthopédiques internes	Z96.61	Présence d'une prothèse de coude
		Z96.62	Présence d'une prothèse de tête radiale
		Z96.63	Présence d'une prothèse de poignet
		Z96.64	Présence d'une prothèse de hanche
		Z96.65	Présence d'une prothèse de genou
		Z96.66	Présence d'une prothèse de cheville
		Z96.67	Présence d'une prothèse de disque intervertébral
		Z96.68	Présence d'autres prothèses articulaires orthopédiques sans précisions
		Z96.9	Présence d'implant fonctionnel, sans précision
		Z97.1	Présence d'un membre artificiel (complet) (partiel)

ADRG I02**Transplantation de tissu / de peau très coûteuse, sauf à la main, ou procédures opératoires particulières en quatre temps ou intervention microvasculaire**

(Aucun(e) Diagnostic principal dans le tableau I02-1 et Procédure dans le tableau I02-3) et ((PCCL > 2 et (Procédures de complication ou Interventions sur plusieurs localisations ou Diagnostic dans le tableau I02-2)) ou PCCL > 3) ou ((Procédures opératoires particulières en quatre temps ou au moins quatre traitements, qui sont séparés au moins d'un jour dans dans [au moins quatre Procédures dans le tableau I02-4]) et (définition du DRG (I03A) ou définition du DRG (I06A) ou définition du DRG (I06B) ou définition du DRG (I06C) ou définition du DRG (I07A) ou définition du DRG (I08A) ou définition du DRG (I08B) ou définition du DRG (I09A) ou définition du DRG (I22Z) ou définition du DRG (I32A) ou définition du DRG (I50Z))) ou Procédure dans le tableau I02-5

DRG I02A**Transplantation de tissu / de peau très coûteuse, sauf à la main, ou procédures opératoires particulières en quatre temps ou intervention microvasculaire, avec procédures de complication, intervention sur plusieurs localisations ou avec dommage grave des parties molles, avec CC extrêmement sévères ou traitement complexe de soins intensifs / traitement complexe en unité de soins intermédiaires > 196 / 184 points**

PCCL > 3 et (Procédures de complication ou Interventions sur plusieurs localisations ou Diagnostic dans le tableau I02-2) ou au moins un(e) Procédure dans le tableau I02-6

DRG I02B**Transplantation de tissu / de peau très coûteuse, sauf à la main, ou procédures opératoires particulières en quatre temps ou intervention microvasculaire, sans procédures de complication, intervention sur plusieurs localisations ou avec dommage grave des parties molles, avec CC extrêmement sévères****Diagnostic I02-1**

C40.1	Tumeur maligne: Os courts du membre supérieur	M13.94	Arthrite, sans précision: Main
C47.1	Tumeur maligne: Nerfs périphériques du membre supérieur, y compris l'épaule	M15.1	Nodosités d'Heberden (avec arthropathie)
C49.1	Tumeur maligne: Tissu conjonctif et autres tissus mous du membre supérieur, y compris l'épaule	M15.2	Nodosités de Bouchard (avec arthropathie)
D16.1	Tumeur bénigne: Os courts du membre supérieur	M18.0	Arthrose primaire de la première articulation carpo-métacarpienne, bilatérale
D21.1	Tumeur bénigne: Tissu conjonctif et autres tissus mous du membre supérieur, y compris l'épaule	M18.1	Autres arthroses primaires de la première articulation carpo-métacarpienne
M00.04	Arthrite et polyarthrite à staphylocoques: Main	M18.2	Arthrose post-traumatique de la première articulation carpo-métacarpienne, bilatérale
M00.14	Arthrite et polyarthrite à pneumocoques: Main	M18.3	Autres arthroses post-traumatiques de la première articulation carpo-métacarpienne
M00.24	Autres arthrites et polyarthrites à streptocoques: Main	M18.4	Autres arthroses secondaires de la première articulation carpo-métacarpienne, bilatérale
M00.84	Arthrite et polyarthrite dues à d'autres bactéries précisées: Main	M18.5	Autres arthroses secondaires de la première articulation carpo-métacarpienne
M00.94	Arthrite à bactéries pyogènes, sans précision: Main	M18.9	Arthrose de la première articulation carpo-métacarpienne, sans précision
M02.04	Arthrite après dérivation intestinale: Main	M19.04	Arthrose primaire d'autres articulations: Main
M02.14	Arthrite post-dysentérique: Main	M19.14	Arthrose post-traumatique d'autres articulations: Main
M02.24	Arthrite post-vaccinale: Main	M19.24	Autres arthroses secondaires: Main
M02.34	Syndrome oculo-urétral-synovial [Fiessinger-Leroy-Reiter]: Main	M19.94	Arthrose, sans précision: Main
M02.84	Autres arthrites réactionnelles: Main	M20.0	Déformation de(s) doigt(s)
M02.94	Arthrite réactionnelle, sans précision: Main	M21.84	Autres déformations précisées des membres: Main
M11.04	Maladie par dépôt d'hydroxyapatite: Main	M21.94	Déformation acquise d'un membre, sans précision: Main
M11.14	Chondrocalcinose familiale: Main	M24.04	Souris intra-articulaire: Main
M11.24	Autre chondrocalcinose: Main	M24.14	Autres atteintes du cartilage articulaire: Main
M11.84	Autres arthropathies dues à des microcristaux précisés: Main	M24.34	Luxation et subluxation pathologiques d'une articulation, non classées ailleurs: Main
M11.94	Arthropathie due à des microcristaux, sans précision: Main	M24.44	Luxation et subluxation articulaires récidivantes: Main
M12.14	Maladie de Kaschin-Beck: Main	M24.54	Raideur articulaire par contracture: Main
M12.24	Synovite villonodulaire (pigmentaire): Main	M24.64	Ankylose articulaire: Main
M12.34	Rhumatisme palindromique: Main	M24.84	Autres affections articulaires spécifiques, non classées ailleurs: Main
M12.44	Hydarthrose intermittente: Main	M24.94	Affection articulaire, sans précision: Main
M12.54	Arthropathie traumatique: Main	M25.04	Hémarthrose: Main
M12.84	Autres arthropathies spécifiques, non classées ailleurs: Main		
M13.14	Monoarthrite, non classée ailleurs: Main		
M13.84	Autres arthrites précisées: Main		

M25.14	Fistule articulaire: Main	S62.20	Fracture du premier métacarpien: Partie non précisée
M25.24	Hyperlaxité articulaire: Main		
M25.34	Autres instabilités articulaires: Main	S62.21	Fracture du premier métacarpien: Base
M25.44	Epanchement articulaire: Main	S62.22	Fracture du premier métacarpien: Diaphyse
M25.54	Douleur articulaire: Main	S62.23	Fracture du premier métacarpien: Col
M25.64	Raideur articulaire, non classée ailleurs: Main	S62.24	Fracture du premier métacarpien: Tête
M25.74	Ostéophyte: Main	S62.30	Fracture d'un autre os du métacarpe: Partie non précisée
M25.84	Autres affections articulaires précisées: Main		
M25.94	Affection articulaire, sans précision: Main	S62.31	Fracture d'un autre os du métacarpe: Base
M65.84	Autres synovites et téno-synovites: Main	S62.32	Fracture d'un autre os du métacarpe: Diaphyse
M66.24	Déchirure spontanée des tendons extenseurs: Main	S62.33	Fracture d'un autre os du métacarpe: Col
M66.30	Déchirure spontanée des tendons fléchisseurs: Sièges multiples	S62.34	Fracture d'un autre os du métacarpe: Tête
M66.34	Déchirure spontanée des tendons fléchisseurs: Main	S62.4	Fractures multiples des métacarpiens
M72.0	Fibromatose de l'aponévrose palmaire [Dupuytren]	S62.50	Fracture du pouce: Partie non précisée
M84.14	Fracture non consolidée [pseudarthrose]: Main	S62.51	Fracture du pouce: Phalange proximale
M84.24	Retard de consolidation d'une fracture: Main	S62.52	Fracture du pouce: Phalange distale
M84.34	Fracture par sollicitation excessive, non classée ailleurs: Main	S62.60	Fracture d'un autre doigt: Partie non précisée
M84.44	Fracture pathologique, non classée ailleurs: Main	S62.61	Fracture d'un autre doigt: Phalange proximale
M86.04	Ostéomyélite hématogène aiguë: Main	S62.62	Fracture d'un autre doigt: Phalange médiane
M86.14	Autres ostéomyélites aiguës: Main	S62.63	Fracture d'un autre doigt: Phalange distale
M86.24	Ostéomyélite subaiguë: Main	S62.7	Fractures multiples de doigts
M86.34	Ostéomyélite chronique multiple: Main	S62.8	Fracture de parties autres et non précisées du poignet et de la main
M86.44	Ostéomyélite chronique avec fistule de drainage: Main	S63.03	Luxation du poignet: (Articulation) médiocarpienne
M86.54	Autres ostéomyélites hématogènes chroniques: Main	S63.04	Luxation du poignet: (Articulation) carpométacarpienne
M86.64	Autres ostéomyélites chroniques: Main	S63.08	Luxation du poignet: Autre
M86.84	Autres ostéomyélites: Main	S63.10	Luxation du doigt: Partie non précisée
M86.94	Ostéomyélite, sans précision: Main	S63.11	Luxation du doigt: (Articulation) métacarpophalangienne
M87.14	Ostéonécrose médicamenteuse: Main	S63.12	Luxation du doigt: (Articulation) interphalangienne
M87.24	Ostéonécrose due à un traumatisme antérieur: Main	S63.2	Luxations multiples des doigts
M87.34	Autres ostéonécroses secondaires: Main	S63.3	Rupture traumatique de ligament du poignet et du carpe
M87.84	Autres ostéonécroses: Main	S63.4	Rupture traumatique de ligaments du doigt au niveau des articulations métacarpo-phalangienne et interphalangienne
M87.94	Ostéonécrose, sans précision: Main		
M89.64	Ostéopathie consécutive à une poliomyélite: Main		
Q68.1	Anomalie morphologique congénitale de la main	S63.51	Entorse et foulure du poignet: (Articulation) carpienne
Q71.0	Absence congénitale complète d'un (des) membre(s) supérieur(s)	S63.52	Entorse et foulure du poignet: (Articulation) (Ligament) radiocarpien
Q71.1	Absence congénitale du bras et de l'avant-bras, main présente	S63.53	Entorse et foulure du poignet: (Articulation) carpométacarpienne
Q71.3	Absence congénitale de la main et de(s) doigt(s)		
Q71.6	Main en pince de homard	S63.58	Entorse et foulure du poignet: Autre partie
S56.0	Lésion traumatique du muscle et du tendon fléchisseurs du pouce au niveau de l'avant-bras	S63.60	Entorse et foulure de doigt(s): Partie non précisée
S56.1	Lésion traumatique de muscles et de tendons fléchisseurs d'autre(s) doigt(s) au niveau de l'avant-bras	S63.61	Entorse et foulure de doigt(s): (Articulation) métacarpophalangienne
S56.3	Lésion traumatique de muscles et de tendons extenseurs et abducteurs du pouce au niveau de l'avant-bras	S63.62	Entorse et foulure de doigt(s): (Articulation) interphalangienne
S56.4	Lésion traumatique de muscles et de tendons extenseurs d'autre(s) doigt(s) au niveau de l'avant-bras	S63.68	Entorse et foulure de doigt(s): Autre partie
		S63.7	Entorse et foulure d'articulations autres et non précisées de la main
		T87.0	Complications d'une réimplantation de (ou d'une partie de) membre supérieur

Diagnostic I02-2

S01.83	Plaie ouverte (toute partie de la tête) associée à une lésion intracrânienne	S11.89	Lésion des tissus mous de stade III lors de fracture ouverte ou de luxation du cou
S01.86	Lésion des tissus mous de stade III lors de fracture fermée ou de luxation de la tête	S21.83	Plaie ouverte (n'importe quelle partie du thorax) communiquant avec une lésion intrathoracique
S01.88	Lésion des tissus mous de stade II lors de fracture ouverte ou de luxation de la tête	S21.86	Lésion des tissus mous de stade III lors de fracture fermée ou de luxation du thorax
S01.89	Lésion des tissus mous de stade III lors de fracture ouverte ou de luxation de la tête	S21.88	Lésion des tissus mous de stade II lors de fracture ouverte ou de luxation du thorax
S11.86	Lésion des tissus mous de stade III lors de fracture fermée ou de luxation du cou	S21.89	Lésion des tissus mous de stade III lors de fracture ouverte ou de luxation du thorax
S11.88	Lésion des tissus mous de stade II lors de fracture ouverte ou de luxation du cou		

S31.83	Plaie ouverte (toute partie de l'abdomen, de la région lombo-sacrée et du bassin) associée à une lésion intraabdominale	S61.86	Lésion des tissus mous de stade III lors de fracture fermée ou de luxation du poignet et de la main
S31.86	Lésion des tissus mous de stade III lors de fracture ou de luxation fermée de la colonne lombaire et du bassin	S61.88	Lésion des tissus mous de stade II lors de fracture ouverte ou de luxation du poignet et de la main
S31.88	Lésion des tissus mous de stade II lors de fracture ou de luxation ouverte de la colonne lombaire et du bassin	S61.89	Lésion des tissus mous de stade III lors de fracture ouverte ou de luxation du poignet et de la main
S31.89	Lésion des tissus mous de stade III lors de fracture ou de luxation ouverte de la colonne lombaire et du bassin	S71.86	Lésion des tissus mous de stade III lors de fracture fermée ou de luxation de la hanche et du fémur
S41.86	Lésion des tissus mous de stade III lors de fracture fermée ou de luxation du bras	S71.88	Lésion des tissus mous de stade II lors de fracture ouverte ou de luxation de la hanche et du fémur
S41.88	Lésion des tissus mous de stade II lors de fracture ouverte ou de luxation du bras	S71.89	Lésion des tissus mous de stade III lors de fracture ouverte ou de luxation de la hanche et du fémur
S41.89	Lésion des tissus mous de stade III lors de fracture ouverte ou de luxation du bras	S81.86	Lésion des tissus mous de stade III lors de fracture fermée ou de luxation de la jambe
S51.86	Lésion des tissus mous de stade III lors de fracture fermée ou de luxation de l'avant-bras	S81.88	Lésion des tissus mous de stade II lors de fracture ouverte ou de luxation de la jambe
S51.88	Lésion des tissus mous de stade II lors de fracture ouverte ou de luxation de l'avant-bras	S81.89	Lésion des tissus mous de stade III lors de fracture ouverte ou de luxation de la jambe
S51.89	Lésion des tissus mous de stade III lors de fracture ouverte ou de luxation de l'avant-bras	S91.86	Lésion des tissus mous de stade III lors de fracture fermée ou de luxation du pied
		S91.88	Lésion des tissus mous de stade II lors de fracture ouverte ou de luxation du pied
		S91.89	Lésion des tissus mous de stade III lors de fracture ouverte ou de luxation du pied

Procédure I02-3

83.82.09 ↔	Grefe de muscle ou de fascia, autre	83.8A.30 ↔	Révision de toute autre plastie de lambeau musculaire ou fascial microvascularisé et anastomosé, tête et cou
83.82.10 ↔	Grefe de fascia, tête et cou		
83.82.11 ↔	Grefe de fascia, épaule et aisselle	83.8A.31 ↔	Révision de toute autre plastie de lambeau musculaire ou fascial microvascularisé et anastomosé, épaule et aisselle
83.82.12 ↔	Grefe de fascia, bras et coude		
83.82.13 ↔	Grefe de fascia, avant-bras	83.8A.32 ↔	Révision de toute autre plastie de lambeau musculaire ou fascial microvascularisé et anastomosé, bras et coude
83.82.14 ↔	Grefe de fascia, paroi thoracique, abdomen et dos		
83.82.15 ↔	Grefe de fascia, région inguino-génitale et fesses	83.8A.33 ↔	Révision de toute autre plastie de lambeau musculaire ou fascial microvascularisé et anastomosé, avant-bras
83.82.16 ↔	Grefe de fascia, membre inférieur		
83.82.19 ↔	Grefe de fascia, autre site	83.8A.34 ↔	Révision de toute autre plastie de lambeau musculaire ou fascial microvascularisé et anastomosé, paroi thoracique, abdomen et dos
83.82.20 ↔	Grefe de lambeau musculaire ou fascial local, tête et cou	83.8A.35 ↔	Révision de toute autre plastie de lambeau musculaire ou fascial microvascularisé et anastomosé, région inguino-génitale et fesses
83.82.21 ↔	Grefe de lambeau musculaire ou fascial local, épaule et aisselle		
83.82.22 ↔	Grefe de lambeau musculaire ou fascial local, bras et coude	83.8A.36 ↔	Révision de toute autre plastie de lambeau musculaire ou fascial microvascularisé et anastomosé, membre inférieur
83.82.23 ↔	Grefe de lambeau musculaire ou fascial local, avant-bras		
83.82.24 ↔	Grefe de lambeau musculaire ou fascial local, paroi thoracique, abdomen et dos	83.8A.39 ↔	Révision de toute autre plastie de lambeau musculaire ou fascial microvascularisé et anastomosé, autre localisation
83.82.25 ↔	Grefe de lambeau musculaire ou fascial local, région inguino-génitale et fesses	84.20 ↔	Réimplantation d'une extrémité, SAP
83.82.26 ↔	Grefe de lambeau musculaire ou fascial local, membre inférieur	84.21 ↔	Réimplantation de pouce
83.82.29 ↔	Grefe de lambeau musculaire ou fascial local, autre site	84.22 ↔	Réimplantation de doigt (excepté le pouce)
83.82.30 ↔	Grefe de lambeau ostéomyocutané ou ostéofasciocutané, tête et cou	84.23.00 ↔	Réimplantation d'avant-bras, de poignet ou de main, SAP
83.82.31 ↔	Grefe de lambeau ostéomyocutané ou ostéofasciocutané, épaule et aisselle		
83.82.32 ↔	Grefe de lambeau ostéomyocutané ou ostéofasciocutané, bras et coude	84.23.10 ↔	Réimplantation d'avant-bras
83.82.33 ↔	Grefe de lambeau ostéomyocutané ou ostéofasciocutané, avant-bras	84.23.12 ↔	Réimplantation du métacarpe
83.82.34 ↔	Grefe de lambeau ostéomyocutané ou ostéofasciocutané, paroi thoracique, abdomen et dos	84.23.13 ↔	Réimplantation du poignet
83.82.35 ↔	Grefe de lambeau ostéomyocutané ou ostéofasciocutané, région inguino-génitale et fesses	84.23.99 ↔	Réimplantation d'avant-bras, de poignet ou de main, autre
83.82.36 ↔	Grefe de lambeau ostéomyocutané ou ostéofasciocutané, membre inférieur	84.24.00 ↔	Réimplantation au niveau du coude ou du bras, SAP
83.82.39 ↔	Grefe de lambeau ostéomyocutané ou ostéofasciocutané, autre site	84.24.11 ↔	Réimplantation au niveau du coude
		84.24.12 ↔	Réimplantation du bras
		84.24.99 ↔	Réimplantation au niveau du coude ou du bras, autre
		84.25 ↔	Réimplantation d'orteil
		84.26 ↔	Réimplantation de pied
		84.27.00 ↔	Réimplantation de cheville ou de jambe, SAP
		84.27.11 ↔	Réimplantation au niveau du genou
		84.27.12 ↔	Réimplantation de la jambe

84.27.99 ↔ Réimplantation de cheville ou de jambe, autre	86.7A.5E ↔ Plastie de transposition (VY), non étendue, autre site
84.28 ↔ Réimplantation de cuisse	86.7A.61 ↔ Plastie de transposition (VY), étendue, à la tête
84.29 ↔ Autre réimplantation de membre	86.7A.6D ↔ Plastie de transposition (VY), étendue, au pied
84.99.14 ↔ Plastie de Borggreve	86.7A.6E ↔ Plastie de transposition (VY), étendue, autre site
84.99.31 ↔ Greffe d'avant-bras, de poignet ou de main	86.7A.71 ↔ Plastie de lambeau insulaire, non étendue, à la tête
85.K6.13 ↔ Révision de plasties de lambeaux myocutanés et dermo-adipeux du sein, avec création et révision d'anastomose vasculaire	86.7A.7D ↔ Plastie de lambeau insulaire, non étendue, au pied
86.6A.11 ↔ Greffe autologue de peau totale, non étendue, à la tête	86.7A.7E ↔ Plastie de lambeau insulaire, non étendue, autre site
86.6A.12 ↔ Greffe autologue de peau totale, non étendue, au cou	86.7A.81 ↔ Plastie de lambeau insulaire, étendue, à la tête
86.6A.13 ↔ Greffe autologue de peau totale, non étendue, à l'épaule et à l'aisselle	86.7A.8D ↔ Plastie de lambeau insulaire, étendue, au pied
86.6A.14 ↔ Greffe autologue de peau totale, non étendue, au bras et au coude	86.7A.8E ↔ Plastie de lambeau insulaire, étendue, autre site
86.6A.15 ↔ Greffe autologue de peau totale, non étendue, à l'avant-bras	86.7A.91 ↔ Plastie de lambeau locale de peau et de tissu sous-cutané, autres, à la tête
86.6A.17 ↔ Greffe autologue de peau totale, non étendue, à la paroi thoracique et au dos	86.7A.9D ↔ Plastie de lambeau locale de peau et de tissu sous-cutané, autres, au pied
86.6A.18 ↔ Greffe autologue de peau totale, non étendue, à l'abdomen et à l'aîne	86.7A.9E ↔ Plastie de lambeau locale de peau et de tissu sous-cutané, autres, autre site
86.6A.1A ↔ Greffe autologue de peau totale, non étendue, aux fesses	86.7B.11 ↔ Plastie régionale à lambeau pédiculé, à la tête
86.6A.1B ↔ Greffe autologue de peau totale, non étendue, à la cuisse et au genou	86.7B.12 ↔ Plastie régionale à lambeau pédiculé, au cou
86.6A.1C ↔ Greffe autologue de peau totale, non étendue, à la jambe	86.7B.13 ↔ Plastie régionale à lambeau pédiculé, à l'épaule et à l'aisselle
86.6A.1D ↔ Greffe autologue de peau totale, non étendue, au pied	86.7B.14 ↔ Plastie régionale à lambeau pédiculé, au bras et au coude
86.6A.21 ↔ Greffe autologue de peau totale, étendue, à la tête	86.7B.15 ↔ Plastie régionale à lambeau pédiculé, à l'avant-bras
86.6A.22 ↔ Greffe autologue de peau totale, étendue, au cou	86.7B.17 ↔ Plastie régionale à lambeau pédiculé, à la paroi thoracique et au dos
86.6A.23 ↔ Greffe autologue de peau totale, étendue, à l'épaule et à l'aisselle	86.7B.18 ↔ Plastie régionale à lambeau pédiculé, à l'abdomen et à l'aîne
86.6A.24 ↔ Greffe autologue de peau totale, étendue, au bras et au coude	86.7B.1A ↔ Plastie régionale à lambeau pédiculé, aux fesses
86.6A.25 ↔ Greffe autologue de peau totale, étendue, à l'avant-bras	86.7B.1B ↔ Plastie régionale à lambeau pédiculé, à la cuisse et au genou
86.6A.27 ↔ Greffe autologue de peau totale, étendue, à la paroi thoracique et au dos	86.7B.1C ↔ Plastie régionale à lambeau pédiculé, à la jambe
86.6A.28 ↔ Greffe autologue de peau totale, étendue, à l'abdomen et à l'aîne	86.7B.1D ↔ Plastie régionale à lambeau pédiculé, au pied
86.6A.2A ↔ Greffe autologue de peau totale, étendue, aux fesses	86.7C.11 ↔ Plastie à lambeau pédiculé à distance, à la tête
86.6A.2B ↔ Greffe autologue de peau totale, étendue, à la cuisse et au genou	86.7C.12 ↔ Plastie à lambeau pédiculé à distance, au cou
86.6A.2C ↔ Greffe autologue de peau totale, étendue, à la jambe	86.7C.13 ↔ Plastie à lambeau pédiculé à distance, à l'épaule et à l'aisselle
86.6A.2D ↔ Greffe autologue de peau totale, étendue, au pied	86.7C.14 ↔ Plastie à lambeau pédiculé à distance, au bras et au coude
86.6C.21 ↔ Remplacement permanent de la peau par matériel de remplacement bicouche derme-épiderme, étendu, à la tête	86.7C.15 ↔ Plastie à lambeau pédiculé à distance, à l'avant-bras
86.6C.26 ↔ Remplacement permanent de la peau par matériel de remplacement bicouche derme-épiderme, étendu, à la main	86.7C.17 ↔ Plastie à lambeau pédiculé à distance, à la paroi thoracique et au dos
86.6C.2D ↔ Remplacement permanent de la peau par matériel de remplacement bicouche derme-épiderme, étendu, au pied	86.7C.18 ↔ Plastie à lambeau pédiculé à distance, à l'abdomen et à l'aîne
86.6C.2E ↔ Remplacement permanent de la peau par matériel de remplacement bicouche derme-épiderme, étendu, autre site	86.7C.1A ↔ Plastie à lambeau pédiculé à distance, aux fesses
86.7A.21 ↔ Plastie d'avancement, étendue, à la tête	86.7C.1B ↔ Plastie à lambeau pédiculé à distance, à la cuisse et au genou
86.7A.2D ↔ Plastie d'avancement, étendue, au pied	86.7C.1C ↔ Plastie à lambeau pédiculé à distance, à la jambe
86.7A.2E ↔ Plastie d'avancement, étendue, autre site	86.7C.1D ↔ Plastie à lambeau pédiculé à distance, au pied
86.7A.31 ↔ Plastie de glissement-rotation, non étendue, à la tête	86.7E.21 ↔ Révision de plastie régionale à lambeau pédiculé, à la tête
86.7A.3D ↔ Plastie de glissement-rotation, non étendue, au pied	86.7E.26 ↔ Révision de plastie régionale à lambeau pédiculé, à la main
86.7A.3E ↔ Plastie de glissement-rotation, non étendue, autre site	86.7E.2D ↔ Révision de plastie régionale à lambeau pédiculé, au pied
86.7A.41 ↔ Plastie de glissement-rotation, étendue, à la tête	86.7E.2E ↔ Révision de plastie régionale à lambeau pédiculé, autre site
86.7A.4D ↔ Plastie de glissement-rotation, étendue, au pied	86.7E.31 ↔ Révision de plastie de lambeau pédiculé à distance, à la tête
86.7A.4E ↔ Plastie de glissement-rotation, étendue, autre site	86.7E.36 ↔ Révision de plastie de lambeau pédiculé à distance, à la main
86.7A.51 ↔ Plastie de transposition (VY), non étendue, à la tête	86.7E.3D ↔ Révision de plastie de lambeau pédiculé à distance, au pied
86.7A.5D ↔ Plastie de transposition (VY), non étendue, au pied	86.7E.3E ↔ Révision de plastie de lambeau pédiculé à distance, autre site
	86.7E.41 ↔ Révision de plastie à lambeau libre microvascularisé et anastomosé, à la tête
	86.7E.46 ↔ Révision de plastie à lambeau libre microvascularisé et anastomosé, à la main
	86.7E.4D ↔ Révision de plastie avec lambeau libre microvascularisé et anastomosé, au pied

86.7E.4E ↔ Révision de plastie à lambeau libre microvascularisé et anastomosé, autre site

Procédure I02-4

85.2C.12 ‡↔ Débridement chirurgical du sein par excision sous anesthésie locale par infiltration, régionale ou générale, étendu
 85.2C.32 ‡↔ Débridement chirurgical du sein, sans excision, sous anesthésie locale par infiltration, régionale ou générale, étendu
 86.2A.21 ‡↔ Débridement chirurgical, étendue modérée, à la tête
 86.2A.26 ‡↔ Débridement chirurgical, étendue modérée, à la main
 86.2A.2D ‡↔ Débridement chirurgical, étendue modérée, au pied
 86.2A.2E ‡↔ Débridement chirurgical, étendue modérée, autre site
 86.2A.31 ↔ Débridement chirurgical, étendue grande, à la tête
 86.2A.36 ↔ Débridement chirurgical, étendue grande, à la main
 86.2A.3D ↔ Débridement chirurgical, étendue grande, au pied
 86.2A.3E ↔ Débridement chirurgical, étendue grande, autre site
 86.A1.12 ‡↔ Nécrosectomie épifasciale ou excision tangentielle après brûlure et lésion corrosive
 86.A2.00 ‡↔ Couverture temporaire particulière de tissu mou après brûlure et lésion corrosive, SAP
 86.A2.09 ‡↔ Couverture temporaire particulière de tissu mou après brûlure et lésion corrosive, autres

Procédure I02-5

16.98.11 ↔ Réparation de paroi orbitaire par lambeau microvasculaire
 18.71.14 ↔ Reconstruction du pavillon de l'oreille, partielle, avec lambeau microvasculaire
 18.71.24 ↔ Reconstruction du pavillon de l'oreille, totale, avec lambeau microvasculaire
 25.2X.14 ↔ Glossectomie partielle, par voie transorale, reconstruction avec greffon libre microvascularisé et anastomosé
 25.2X.24 ↔ Glossectomie partielle, par voie transmandibulaire, reconstruction avec greffon libre microvascularisé et anastomosé
 25.2X.34 ↔ Pelviglossectomie, par voie transorale, reconstruction avec greffon libre microvascularisé et anastomosé
 25.2X.44 ↔ Pelviglossectomie, par voie transmandibulaire, reconstruction avec greffon libre microvascularisé et anastomosé
 25.2X.54 ↔ Pelviglossomandibulectomie, reconstruction avec greffon libre microvascularisé et anastomosé
 25.3X.14 ↔ Glossectomie totale, par voie transorale, reconstruction avec greffon libre microvascularisé et anastomosé
 25.3X.24 ↔ Glossectomie totale, par voie transmandibulaire, reconstruction avec greffon libre microvascularisé et anastomosé
 25.3X.34 ↔ Pelviglossectomie totale, par voie transorale, reconstruction avec greffon libre microvascularisé et anastomosé
 25.3X.44 ↔ Pelviglossectomie totale, par voie transmandibulaire, reconstruction avec greffon libre microvascularisé et anastomosé
 25.3X.54 ↔ Pelviglossomandibulectomie totale, reconstruction avec greffon libre microvascularisé et anastomosé
 25.4X.14 ↔ Glossectomie radicale, par voie transorale, reconstruction avec greffon libre microvascularisé et anastomosé
 25.4X.24 ↔ Glossectomie radicale, par voie transmandibulaire, reconstruction avec greffon libre microvascularisé et anastomosé
 25.4X.34 ↔ Pelviglossectomie radicale, par voie transorale, reconstruction avec greffon libre microvascularisé et anastomosé
 25.4X.44 ↔ Pelviglossectomie radicale, par voie transmandibulaire, reconstruction avec greffon libre microvascularisé et anastomosé
 25.4X.54 ↔ Pelviglossomandibulectomie radicale, reconstruction avec greffon libre microvascularisé et anastomosé
 27.57.10 ↔ Attachement de greffon libre microvascularisé et anastomosé à la lèvre et à la bouche
 27.59.40 ↔ Autre réparation plastique de la lèvre et de la bouche avec attachement de greffon libre microvascularisé et anastomosé
 29.33.12 ↔ Pharyngectomie partielle, reconstruction avec greffon libre microvascularisé et anastomosé
 29.33.21 ↔ Pharyngectomie totale, reconstruction avec greffon libre microvascularisé et anastomosé, greffon intestinal libre ou anastomose oeso-gastrique
 29.4X.12 ↔ Réparation plastique du pharynx, avec greffon microvascularisé et anastomosé, greffon intestinal ou anastomose oeso-gastrique
 30.3X.15 ↔ Laryngectomie complète, reconstruction avec greffon libre microvascularisé et anastomosé
 30.4X.15 ↔ Laryngectomie radicale avec pharyngectomie, reconstruction avec greffon libre microvascularisé et anastomosé
 30.4X.25 ↔ Laryngectomie radicale avec pharyngectomie et résection thyroïdienne, reconstruction avec greffon libre microvascularisé et anastomosé
 76.31.20 ↔ Mandibulectomie partielle et reconstruction avec transplant microvascularisé et anastomosé
 76.39.10 ↔ Ostectomie partielle d'autre os de la face, reconstruction avec transplant microvascularisé et anastomosé
 76.41.10 ↔ Mandibulectomie totale et reconstruction simultanée, reconstruction avec transplant microvascularisé et anastomosé
 76.43.10 ↔ Autre reconstruction de la mandibule avec transplant microvascularisé et anastomosé
 76.44.10 ↔ Ostectomie totale d'autre os de la face, reconstruction avec transplant microvascularisé et anastomosé
 76.46.10 ↔ Autre reconstruction d'autre os de la face avec transplant microvascularisé et anastomosé
 78.01.10 ↔ Greffe osseuse, clavicule et omoplate, fragment à pédicule vascularisé avec anastomoses microvasculaires
 78.02.10 ↔ Greffe osseuse, humérus, fragment à pédicule vascularisé avec anastomoses microvasculaires
 78.03.10 ↔ Greffe osseuse, radius et cubitus, fragment à pédicule vascularisé avec anastomoses microvasculaires
 78.04.10 ↔ Greffe osseuse, os du carpe et du métacarpe, fragment à pédicule vascularisé avec anastomoses microvasculaires
 78.05.10 ↔ Greffe osseuse, fémur, fragment à pédicule vascularisé avec anastomoses microvasculaires
 78.06.10 ↔ Greffe osseuse, rotule, fragment à pédicule vascularisé avec anastomoses microvasculaires

78.07.10 ↔ Greffe osseuse, tibia, fragment à pédicule vascularisé avec anastomoses microvasculaires	83.82.46 ↔ Greffe d'autre lambeau microvascularisé et anastomosé de muscle ou de fascia, membre inférieur
78.07.20 ↔ Greffe osseuse, péroné, fragment à pédicule vascularisé avec anastomoses microvasculaires	83.82.47 ↔ Greffe d'autre lambeau microvascularisé et anastomosé de muscle ou de fascia, autre site
78.08.10 ↔ Greffe osseuse, os du tarse et du métatarse, fragment à pédicule vascularisé avec anastomoses microvasculaires	85.K3.13 ↔ Lambeau perforateur de l'artère glutéale supérieure (S-GAP)
78.09.10 ↔ Greffe osseuse, phalanges de la main, fragment à pédicule vascularisé avec anastomoses microvasculaires	85.K3.14 ↔ Lambeau perforateur de l'artère glutéale inférieure (I-GAP)
78.09.30 ↔ Greffe osseuse, os du bassin, fragment à pédicule vascularisé avec anastomoses microvasculaires	85.K4.11 ↔ Mammoplastie par Lambeau perforateur épigastrique inférieur profond (DIEP)
78.09.40 ↔ Greffe osseuse, phalanges du pied, fragment à pédicule vascularisé avec anastomoses microvasculaires	85.K4.12 ↔ Lambeau de l'artère épigastrique inférieure superficielle (SIEA)
78.09.90 ↔ Greffe osseuse, autre site spécifié, sauf os de la face, fragment à pédicule vascularisé avec anastomoses microvasculaires	86.7D.11 ↔ Plastie à lambeau libre microvascularisé et anastomosé, à la tête
7A.51.12 ↔ Greffe osseuse, colonne vertébrale, fragment à pédicule vascularisé avec anastomoses microvasculaires	86.7D.12 ↔ Plastie à lambeau libre microvascularisé et anastomosé, au cou
83.43.12 ↔ Prélèvement d'autre lambeau microvascularisé et anastomosé de muscle ou de fascia pour greffe	86.7D.13 ↔ Plastie à lambeau libre microvascularisé et anastomosé, à l'épaule et à l'aisselle
83.82.40 ↔ Greffe d'autre lambeau microvascularisé et anastomosé de muscle ou de fascia, tête et cou	86.7D.14 ↔ Plastie à lambeau libre microvascularisé et anastomosé, au bras et au coude
83.82.41 ↔ Greffe d'autre lambeau microvascularisé et anastomosé de muscle ou de fascia, épaule et aisselle	86.7D.15 ↔ Plastie à lambeau libre microvascularisé et anastomosé, à l'avant-bras
83.82.42 ↔ Greffe d'autre lambeau microvascularisé et anastomosé de muscle ou de fascia, bras et coude	86.7D.16 ↔ Plastie à lambeau libre microvascularisé et anastomosé, à la main
83.82.43 ↔ Greffe d'autre lambeau microvascularisé et anastomosé de muscle ou de fascia, avant-bras	86.7D.17 ↔ Plastie à lambeau libre microvascularisé et anastomosé, à la paroi thoracique et au dos
83.82.44 ↔ Greffe d'autre lambeau microvascularisé et anastomosé de muscle ou de fascia, paroi thoracique, abdomen et dos	86.7D.18 ↔ Plastie à lambeau libre microvascularisé et anastomosé, à l'abdomen et à l'aîne
83.82.45 ↔ Greffe d'autre lambeau microvascularisé et anastomosé de muscle ou de fascia, région inguino-génitale et fesses	86.7D.1A ↔ Plastie à lambeau libre microvascularisé et anastomosé, aux fesses
	86.7D.1B ↔ Plastie à lambeau libre microvascularisé et anastomosé, à la cuisse et au genou
	86.7D.1C ↔ Plastie à lambeau libre microvascularisé et anastomosé, à la jambe
	86.7D.1D ↔ Plastie à lambeau libre microvascularisé et anastomosé, au pied

Procédure I02-6

99.B7.13 ‡↔ Traitement complexe de médecine intensive, 185 à 360 points de dépense	99.B8.13 ‡↔ Traitement complexe en U-IMC chez l'adulte, 185 à 360 points de dépense
99.B7.14 ‡↔ Traitement complexe de médecine intensive, 361 à 552 points de dépense	99.B8.14 ‡↔ Traitement complexe en U-IMC chez l'adulte, 361 à 552 points de dépense
99.B7.21 ‡↔ Traitement complexe de médecine intensive chez l'enfant (procédure de base), 197 à 392 points de dépense	99.B8.21 ‡↔ Traitement complexe en U-IMC chez l'enfant, 197 à 392 points de dépense

ADRG I03

Révision ou remplacement de l'articulation de la hanche avec diagnostic de complication ou arthrodèse ou âge < 16 ans ou interventions bilatérales ou plusieurs grandes interventions sur les articulations des membres inférieurs avec intervention complexe

(Procédure dans le tableau I03-3 et (Diagnostic dans le tableau I03-1 ou Procédure dans le tableau I03-4)) ou ((au moins deux Procédures dans le tableau I03-5 ou Procédure bilatérale dans le tableau I03-5) et ((au moins deux Procédures dans le tableau I03-6 ou Procédure bilatérale dans le tableau I03-6) ou (Procédure dans le tableau I03-6 et au moins un(e) Procédure dans le tableau I03-7) ou (Procédure dans le tableau I03-8 et Procédure dans le tableau I03-9))) ou (au moins un(e) Procédure dans le tableau I03-10 et Âge < 16 Jahre)

DRG I03A

Révision ou remplacement de l'articulation de la hanche avec diagnostic de complication ou arthrodèse ou âge < 16 ans ou interventions bilatérales ou plusieurs grandes interventions sur les articulations des membres inférieurs avec intervention complexe, avec CC extrêmement sévères ou néoformation maligne

PCCL > 3 ou Diagnostic dans le tableau I03-2

DRG I03B

Révision ou remplacement de l'articulation de la hanche avec diagnostic de complication ou arthrodèse ou âge < 16 ans ou interventions bilatérales ou plusieurs grandes interventions sur les articulations des membres inférieurs avec intervention complexe

Diagnostic I03-1

C40.2	Tumeur maligne: Os longs du membre inférieur	M86.25	Ostéomyélite subaiguë: Région pelvienne et cuisse
C40.3	Tumeur maligne: Os courts du membre inférieur	M86.35	Ostéomyélite chronique multiple: Région pelvienne et cuisse
C40.8	Tumeur maligne: Lésion à localisations contiguës des os et du cartilage articulaire des membres	M86.45	Ostéomyélite chronique avec fistule de drainage: Région pelvienne et cuisse
C49.2	Tumeur maligne: Tissu conjonctif et autres tissus mous du membre inférieur, y compris la hanche	M86.55	Autres ostéomyélites hématogènes chroniques: Région pelvienne et cuisse
C49.8	Tumeur maligne: Lésion à localisations contiguës du tissu conjonctif et des autres tissus mous	M86.65	Autres ostéomyélites chroniques: Région pelvienne et cuisse
C79.5	Tumeur maligne secondaire des os et de la moelle osseuse	M86.85	Autres ostéomyélites: Région pelvienne et cuisse
M00.05	Arthrite et polyarthrite à staphylocoques: Région pelvienne et cuisse	M86.95	Ostéomyélite, sans précision: Région pelvienne et cuisse
M00.15	Arthrite et polyarthrite à pneumocoques: Région pelvienne et cuisse	M96.80	Sternum laissé électivement ouvert après intervention chirurgicale thoracique
M00.25	Autres arthrites et polyarthrites à streptocoques: Région pelvienne et cuisse	M96.82	Guérison osseuse retardée après fusion ou arthrodèse
M00.85	Arthrite et polyarthrite dues à d'autres bactéries précisées: Région pelvienne et cuisse	M96.88	Autres affections du système ostéo-articulaire et des muscles après des actes médicaux
M00.95	Arthrite à bactéries pyogènes, sans précision: Région pelvienne et cuisse	T81.4	Infection après un acte à visée diagnostique et thérapeutique, non classée ailleurs
M86.05	Ostéomyélite hématogène aiguë: Région pelvienne et cuisse	T84.5	Infection et réaction inflammatoire dues à une prothèse articulaire interne
M86.15	Autres ostéomyélites aiguës: Région pelvienne et cuisse		

Procédure I03-10

80.05.00 ↔	Enlèvement d'endoprothèse de hanche, SAP	81.51.11 ↔	Première implantation d'endoprothèse totale de hanche
80.05.15 ↔	Enlèvement d'endoprothèse totale de hanche	81.51.11 ↔	Première implantation d'endoprothèse totale de hanche
80.05.16 ↔	Enlèvement d'endoprothèse totale de hanche, prothèse spéciale	81.51.12 ↔	Première implantation d'endoprothèse totale de hanche, prothèse spéciale
80.05.17 ↔	Enlèvement de la tige ainsi que de la tête d'une endoprothèse de hanche	81.51.12 ↔	Première implantation d'endoprothèse totale de hanche, prothèse spéciale
80.05.18 ↔	Enlèvement de la tige, de la tête ainsi que de l'insert d'une endoprothèse de hanche	81.51.13 ↔	Première implantation de prothèse de resurfaçage
80.05.1A ↔	Enlèvement de l'insert d'une endoprothèse de hanche	81.51.19 ↔	Première implantation d'endoprothèse totale de hanche, autre
80.05.1B ↔	Enlèvement de la tête d'une endoprothèse de hanche	81.51.19 ↔	Première implantation d'endoprothèse totale de hanche, autre
80.05.1C ↔	Enlèvement de la tête ainsi que de l'insert acétabulaire d'une endoprothèse de hanche	81.52.00 ↔	Implantation d'endoprothèse partielle de hanche, implantation de composantes d'endoprothèse de hanche, SAP
80.05.1D ↔	Enlèvement de la tête, de l'insert ainsi que de l'acétabulum d'une endoprothèse de hanche	81.52.00 ↔	Implantation d'endoprothèse partielle de hanche, implantation de composantes d'endoprothèse de hanche, SAP
80.05.1E ↔	Enlèvement de l'insert ainsi que de l'acétabulum d'une endoprothèse de hanche	81.52.21 ↔	Première implantation de prothèse unipolaire
80.05.1F ↔	Enlèvement de la cage antiprotrusion ainsi que de l'acétabulum d'une endoprothèse de hanche	81.52.21 ↔	Première implantation de prothèse unipolaire
80.05.1G ↔	Enlèvement de la cage antiprotrusion, de l'acétabulum, ainsi que de la tête d'une endoprothèse de hanche	81.52.22 ↔	Première implantation de prothèse bipolaire
80.05.99 ↔	Enlèvement d'endoprothèse de hanche, autre	81.52.22 ↔	Première implantation de prothèse bipolaire
81.51.00 ↔	Prothèse totale de hanche, SAP	81.52.29 ↔	Première implantation de prothèse partielle de hanche, autre
81.51.00 ↔	Prothèse totale de hanche, SAP		

81.52.29 ↔	Première implantation de prothèse partielle de hanche, autre	81.52.39 ↔	Première implantation d'une composante partielle d'endoprothèse de hanche
81.52.31 ↔	Première implantation de cage antiprotrusion d'endoprothèse de hanche	81.52.39 ↔	Première implantation d'une composante partielle d'endoprothèse de hanche
81.52.31 ↔	Première implantation de cage antiprotrusion d'endoprothèse de hanche		

Diagnostic I03-2

C40.2	Tumeur maligne: Os longs du membre inférieur	C49.8	Tumeur maligne: Lésion à localisations contiguës du tissu conjonctif et des autres tissus mous
C40.3	Tumeur maligne: Os courts du membre inférieur		
C40.8	Tumeur maligne: Lésion à localisations contiguës des os et du cartilage articulaire des membres	C79.5	Tumeur maligne secondaire des os et de la moelle osseuse
C49.2	Tumeur maligne: Tissu conjonctif et autres tissus mous du membre inférieur, y compris la hanche		

Procédure I03-3

80.05.00 ↔	Enlèvement d'endoprothèse de hanche, SAP	81.51.29 ↔	Implantation d'une endoprothèse totale de hanche lors d'un remplacement de prothèse, autre
80.05.15 ↔	Enlèvement d'endoprothèse totale de hanche	81.52.00 ↔	Implantation d'endoprothèse partielle de hanche, implantation de composantes d'endoprothèse de hanche, SAP
80.05.16 ↔	Enlèvement d'endoprothèse totale de hanche, prothèse spéciale	81.52.21 ↔	Première implantation de prothèse unipolaire
80.05.17 ↔	Enlèvement de la tige ainsi que de la tête d'une endoprothèse de hanche	81.52.22 ↔	Première implantation de prothèse bipolaire
80.05.18 ↔	Enlèvement de la tige, de la tête ainsi que de l'insert d'une endoprothèse de hanche	81.52.29 ↔	Première implantation de prothèse partielle de hanche, autre
80.05.1A ↔	Enlèvement de l'insert d'une endoprothèse de hanche	81.52.31 ↔	Première implantation de cage antiprotrusion d'endoprothèse de hanche
80.05.1B ↔	Enlèvement de la tête d'une endoprothèse de hanche	81.52.39 ↔	Première implantation d'une composante partielle d'endoprothèse de hanche
80.05.1C ↔	Enlèvement de la tête ainsi que de l'insert acétabulaire d'une endoprothèse de hanche	81.52.41 ↔	Implantation d'une prothèse unipolaire lors d'un remplacement de prothèse
80.05.1D ↔	Enlèvement de la tête, de l'insert ainsi que de l'acétabulum d'une endoprothèse de hanche	81.52.42 ↔	Implantation d'une prothèse bipolaire lors d'un remplacement de prothèse
80.05.1E ↔	Enlèvement de l'insert ainsi que de l'acétabulum d'une endoprothèse de hanche	81.52.55 ↔	Implantation de la tête, de l'insert ainsi que de l'acétabulum d'une endoprothèse de hanche lors d'un remplacement
80.05.1F ↔	Enlèvement de la cage antiprotrusion ainsi que de l'acétabulum d'une endoprothèse de hanche	81.52.56 ↔	Implantation de l'insert ainsi que de l'acétabulum d'une endoprothèse de hanche lors d'un remplacement
80.05.1G ↔	Enlèvement de la cage antiprotrusion, de l'acétabulum, ainsi que de la tête d'une endoprothèse de hanche	81.52.57 ↔	Implantation de la cage antiprotrusion ainsi que de l'acétabulum d'une endoprothèse de hanche lors d'un remplacement
80.05.99 ↔	Enlèvement d'endoprothèse de hanche, autre	81.52.58 ↔	Implantation de la cage antiprotrusion, de l'acétabulum ainsi que de la tête d'une endoprothèse de hanche lors d'un remplacement
81.51.00 ↔	Prothèse totale de hanche, SAP	81.52.5A ↔	Implantation de la tige ainsi que de la tête d'une endoprothèse de hanche lors d'un remplacement
81.51.11 ↔	Première implantation d'endoprothèse totale de hanche	81.52.5B ↔	Implantation de la tige, de la tête ainsi que de l'insert d'une endoprothèse de hanche lors d'un remplacement
81.51.12 ↔	Première implantation d'endoprothèse totale de hanche, prothèse spéciale		
81.51.13 ↔	Première implantation de prothèse de resurfaçage		
81.51.19 ↔	Première implantation d'endoprothèse totale de hanche, autre		
81.51.21 ↔	Implantation d'une endoprothèse totale de hanche lors d'un remplacement de prothèse		
81.51.22 ↔	Implantation d'une endoprothèse totale de hanche, prothèse spéciale, lors d'un remplacement de prothèse		

Procédure I03-4

81.21 ↔	Arthrodèse de la hanche
---------	-------------------------

Procédure I03-5

- 81.11 ↔ Arthrodèse de la cheville
- 81.12.10 ↔ Arthrodèse talo-crurale [tibio-astragaliennne/tibio-tarsienne] et sous-talaire [sous-astragaliennne]
- 81.12.11 ↔ Arthrodèse astragalo-calcanéo-cuboïdo-naviculaire [triple arthrodèse des articulations talo-crurale et sous-talaire et de l'articulation médiotarsienne (a. de Chopart)]
- 81.12.12 ↔ Arthrodèse sous-talaire, deux articulations du tarse
- 81.12.13 ↔ Arthrodèse sous-talaire, trois articulations du tarse
- 81.12.99 ↔ Arthrodèse triple, autre
- 81.22 ↔ Arthrodèse du genou
- 81.51.00 ↔ Prothèse totale de hanche, SAP
- 81.51.11 ↔ Première implantation d'endoprothèse totale de hanche
- 81.51.12 ↔ Première implantation d'endoprothèse totale de hanche, prothèse spéciale
- 81.51.13 ↔ Première implantation de prothèse de resurfaçage
- 81.51.19 ↔ Première implantation d'endoprothèse totale de hanche, autre
- 81.51.21 ↔ Implantation d'une endoprothèse totale de hanche lors d'un remplacement de prothèse
- 81.51.22 ↔ Implantation d'une endoprothèse totale de hanche, prothèse spéciale, lors d'un remplacement de prothèse
- 81.51.29 ↔ Implantation d'une endoprothèse totale de hanche lors d'un remplacement de prothèse, autre
- 81.52.00 ↔ Implantation d'endoprothèse partielle de hanche, implantation de composantes d'endoprothèse de hanche, SAP
- 81.52.21 ↔ Première implantation de prothèse unipolaire
- 81.52.22 ↔ Première implantation de prothèse bipolaire
- 81.52.29 ↔ Première implantation de prothèse partielle de hanche, autre
- 81.52.31 ↔ Première implantation de cage antiprotrusion d'endoprothèse de hanche
- 81.52.39 ↔ Première implantation d'une composante partielle d'endoprothèse de hanche
- 81.52.41 ↔ Implantation d'une prothèse unipolaire lors d'un remplacement de prothèse
- 81.52.42 ↔ Implantation d'une prothèse bipolaire lors d'un remplacement de prothèse
- 81.52.55 ↔ Implantation de la tête, de l'insert ainsi que de l'acétabulum d'une endoprothèse de hanche lors d'un remplacement
- 81.52.57 ↔ Implantation de la cage antiprotrusion ainsi que de l'acétabulum d'une endoprothèse de hanche lors d'un remplacement
- 81.52.58 ↔ Implantation de la cage antiprotrusion, de l'acétabulum ainsi que de la tête d'une endoprothèse de hanche lors d'un remplacement
- 81.52.5A ↔ Implantation de la tige ainsi que de la tête d'une endoprothèse de hanche lors d'un remplacement
- 81.52.5B ↔ Implantation de la tige, de la tête ainsi que de l'insert d'une endoprothèse de hanche lors d'un remplacement
- 81.54.21 ↔ Première implantation d'endoprothèse totale standard de genou
- 81.54.22 ↔ Première implantation d'endoprothèse totale spéciale de genou
- 81.54.23 ↔ Première implantation d'endoprothèse totale à charnière de genou
- 81.54.24 ↔ Première implantation de prothèse de genou unicondylaire à glissement
- 81.54.25 ↔ Première implantation de prothèse de genou bicondylaire à glissement
- 81.54.26 ↔ Première implantation de bouclier fémoral condylaire avec resurfaçage arrière de la rotule
- 81.54.31 ↔ Implantation d'une endoprothèse totale standard de genou lors d'un remplacement de prothèse
- 81.54.32 ↔ Implantation d'une endoprothèse totale spéciale de genou lors d'un remplacement de prothèse
- 81.54.33 ↔ Implantation d'une endoprothèse totale de genou à charnière lors d'un remplacement de prothèse
- 81.54.35 ↔ Implantation d'une prothèse bicondylaire à glissement lors d'un remplacement de prothèse
- 81.54.44 ↔ Implantation de composantes tibiales ou fémorales ainsi que de l'insert d'une endoprothèse de genou unicondylaire, resp. bicondylaire, à glissement ou totale standard lors d'un remplacement
- 81.54.45 ↔ Implantation de composantes tibiales ou fémorales ainsi que de l'insert d'une endoprothèse totale de genou spéciale ou d'une endoprothèse totale à charnière lors d'un remplacement
- 81.56 ↔ Prothèse totale de cheville
- 81.59.11 ↔ Révision et remplacement d'endoprothèse de cheville
- 81.59.12 ↔ Révision et remplacement d'endoprothèse de tarse postérieur
- 81.59.13 ↔ Révision et remplacement d'endoprothèse de médio-tarse ou d'orteil

Procédure I03-6

- 81.22 ↔ Arthrodèse du genou
- 81.51.21 ↔ Implantation d'une endoprothèse totale de hanche lors d'un remplacement de prothèse
- 81.51.22 ↔ Implantation d'une endoprothèse totale de hanche, prothèse spéciale, lors d'un remplacement de prothèse
- 81.51.29 ↔ Implantation d'une endoprothèse totale de hanche lors d'un remplacement de prothèse, autre
- 81.52.41 ↔ Implantation d'une prothèse unipolaire lors d'un remplacement de prothèse
- 81.52.42 ↔ Implantation d'une prothèse bipolaire lors d'un remplacement de prothèse
- 81.52.55 ↔ Implantation de la tête, de l'insert ainsi que de l'acétabulum d'une endoprothèse de hanche lors d'un remplacement
- 81.52.57 ↔ Implantation de la cage antiprotrusion ainsi que de l'acétabulum d'une endoprothèse de hanche lors d'un remplacement
- 81.52.58 ↔ Implantation de la cage antiprotrusion, de l'acétabulum ainsi que de la tête d'une endoprothèse de hanche lors d'un remplacement
- 81.52.5A ↔ Implantation de la tige ainsi que de la tête d'une endoprothèse de hanche lors d'un remplacement
- 81.52.5B ↔ Implantation de la tige, de la tête ainsi que de l'insert d'une endoprothèse de hanche lors d'un remplacement
- 81.54.31 ↔ Implantation d'une endoprothèse totale standard de genou lors d'un remplacement de prothèse
- 81.54.32 ↔ Implantation d'une endoprothèse totale spéciale de genou lors d'un remplacement de prothèse
- 81.54.33 ↔ Implantation d'une endoprothèse totale de genou à charnière lors d'un remplacement de prothèse
- 81.54.35 ↔ Implantation d'une prothèse bicondylaire à glissement lors d'un remplacement de prothèse

81.54.44 ↔ Implantation de composantes tibiales ou fémorales ainsi que de l'insert d'une endoprothèse de genou unicondyalaire, resp. bicondyalaire, à glissement ou totale standard lors d'un remplacement

81.54.45 ↔ Implantation de composantes tibiales ou fémorales ainsi que de l'insert d'une endoprothèse totale de genou spéciale ou d'une endoprothèse totale à charnière lors d'un remplacement

Procédure I03-7

81.51.00 ↔ Prothèse totale de hanche, SAP
 81.51.11 ↔ Première implantation d'endoprothèse totale de hanche
 81.51.12 ↔ Première implantation d'endoprothèse totale de hanche, prothèse spéciale
 81.51.19 ↔ Première implantation d'endoprothèse totale de hanche, autre
 81.52.00 ↔ Implantation d'endoprothèse partielle de hanche, implantation de composantes d'endoprothèse de hanche, SAP
 81.52.21 ↔ Première implantation de prothèse unipolaire
 81.52.22 ↔ Première implantation de prothèse bipolaire
 81.52.29 ↔ Première implantation de prothèse partielle de hanche, autre
 81.52.31 ↔ Première implantation de cage antiprotrusion d'endoprothèse de hanche

81.52.39 ↔ Première implantation d'une composante partielle d'endoprothèse de hanche
 81.54.21 ↔ Première implantation d'endoprothèse totale standard de genou
 81.54.22 ↔ Première implantation d'endoprothèse totale spéciale de genou
 81.54.23 ↔ Première implantation d'endoprothèse totale à charnière de genou
 81.54.24 ↔ Première implantation de prothèse de genou unicondyalaire à glissement
 81.54.25 ↔ Première implantation de prothèse de genou bicondyalaire à glissement
 81.54.26 ↔ Première implantation de bouclier fémoral condyalaire avec resurfaçage arrière de la rotule

Procédure I03-8

81.51.00 ↔ Prothèse totale de hanche, SAP
 81.51.11 ↔ Première implantation d'endoprothèse totale de hanche
 81.51.12 ↔ Première implantation d'endoprothèse totale de hanche, prothèse spéciale
 81.51.13 ↔ Première implantation de prothèse de resurfaçage
 81.51.19 ↔ Première implantation d'endoprothèse totale de hanche, autre
 81.51.21 ↔ Implantation d'une endoprothèse totale de hanche lors d'un remplacement de prothèse
 81.51.22 ↔ Implantation d'une endoprothèse totale de hanche, prothèse spéciale, lors d'un remplacement de prothèse
 81.51.29 ↔ Implantation d'une endoprothèse totale de hanche lors d'un remplacement de prothèse, autre
 81.52.00 ↔ Implantation d'endoprothèse partielle de hanche, implantation de composantes d'endoprothèse de hanche, SAP
 81.52.21 ↔ Première implantation de prothèse unipolaire
 81.52.22 ↔ Première implantation de prothèse bipolaire
 81.52.29 ↔ Première implantation de prothèse partielle de hanche, autre
 81.52.31 ↔ Première implantation de cage antiprotrusion d'endoprothèse de hanche

81.52.39 ↔ Première implantation d'une composante partielle d'endoprothèse de hanche
 81.52.41 ↔ Implantation d'une prothèse unipolaire lors d'un remplacement de prothèse
 81.52.42 ↔ Implantation d'une prothèse bipolaire lors d'un remplacement de prothèse
 81.52.55 ↔ Implantation de la tête, de l'insert ainsi que de l'acétabulum d'une endoprothèse de hanche lors d'un remplacement
 81.52.56 ↔ Implantation de l'insert ainsi que de l'acétabulum d'une endoprothèse de hanche lors d'un remplacement
 81.52.57 ↔ Implantation de la cage antiprotrusion ainsi que de l'acétabulum d'une endoprothèse de hanche lors d'un remplacement
 81.52.58 ↔ Implantation de la cage antiprotrusion, de l'acétabulum ainsi que de la tête d'une endoprothèse de hanche lors d'un remplacement
 81.52.5A ↔ Implantation de la tige ainsi que de la tête d'une endoprothèse de hanche lors d'un remplacement
 81.52.5B ↔ Implantation de la tige, de la tête ainsi que de l'insert d'une endoprothèse de hanche lors d'un remplacement

Procédure I03-9

81.22 ↔ Arthrodèse du genou
 81.54.21 ↔ Première implantation d'endoprothèse totale standard de genou
 81.54.22 ↔ Première implantation d'endoprothèse totale spéciale de genou
 81.54.23 ↔ Première implantation d'endoprothèse totale à charnière de genou
 81.54.24 ↔ Première implantation de prothèse de genou unicondyalaire à glissement
 81.54.25 ↔ Première implantation de prothèse de genou bicondyalaire à glissement
 81.54.26 ↔ Première implantation de bouclier fémoral condyalaire avec resurfaçage arrière de la rotule
 81.54.31 ↔ Implantation d'une endoprothèse totale standard de genou lors d'un remplacement de prothèse

81.54.32 ↔ Implantation d'une endoprothèse totale spéciale de genou lors d'un remplacement de prothèse
 81.54.33 ↔ Implantation d'une endoprothèse totale de genou à charnière lors d'un remplacement de prothèse
 81.54.35 ↔ Implantation d'une prothèse bicondyalaire à glissement lors d'un remplacement de prothèse
 81.54.44 ↔ Implantation de composantes tibiales ou fémorales ainsi que de l'insert d'une endoprothèse de genou unicondyalaire, resp. bicondyalaire, à glissement ou totale standard lors d'un remplacement
 81.54.45 ↔ Implantation de composantes tibiales ou fémorales ainsi que de l'insert d'une endoprothèse totale de genou spéciale ou d'une endoprothèse totale à charnière lors d'un remplacement

ADRG I04**Révision ou remplacement de l'articulation du genou avec diagnostic de complication ou arthrodèse**

(Diagnostic dans le tableau I04-1 ou Procédure dans le tableau I04-2) et Procédure dans le tableau I04-3

DRG I04A**Révision ou remplacement de l'articulation du genou avec diagnostic de complication ou arthrodèse et remplacement particulier de prothèse**

Procédure dans le tableau I04-4

DRG I04B**Révision ou remplacement de l'articulation du genou avec diagnostic de complication ou arthrodèse****Diagnostic I04-1**

C40.2	Tumeur maligne: Os longs du membre inférieur	M86.56	Autres ostéomyélites hématogènes chroniques: Jambe
C40.3	Tumeur maligne: Os courts du membre inférieur		
C40.8	Tumeur maligne: Lésion à localisations contiguës des os et du cartilage articulaire des membres	M86.65	Autres ostéomyélites chroniques: Région pelvienne et cuisse
C49.2	Tumeur maligne: Tissu conjonctif et autres tissus mous du membre inférieur, y compris la hanche	M86.66	Autres ostéomyélites chroniques: Jambe
C49.8	Tumeur maligne: Lésion à localisations contiguës du tissu conjonctif et des autres tissus mous	M86.85 M86.86 M86.95	Autres ostéomyélites: Région pelvienne et cuisse Autres ostéomyélites: Jambe Ostéomyélite, sans précision: Région pelvienne et cuisse
C79.5	Tumeur maligne secondaire des os et de la moelle osseuse	M86.96	Ostéomyélite, sans précision: Jambe
M00.06	Arthrite et polyarthrite à staphylocoques: Jambe	M89.55	Ostéolyse: Région pelvienne et cuisse
M00.16	Arthrite et polyarthrite à pneumocoques: Jambe	M89.56	Ostéolyse: Jambe
M00.26	Autres arthrites et polyarthrites à streptocoques: Jambe	M96.80	Sternum laissé électivement ouvert après intervention chirurgicale thoracique
M00.86	Arthrite et polyarthrite dues à d'autres bactéries précisées: Jambe	M96.82	Guérison osseuse retardée après fusion ou arthrodèse
M00.96	Arthrite à bactéries pyogènes, sans précision: Jambe	M96.88	Autres affections du système ostéo-articulaire et des muscles après des actes médicaux
M86.05	Ostéomyélite hématogène aiguë: Région pelvienne et cuisse	S72.3	Fracture de la diaphyse fémorale
M86.06	Ostéomyélite hématogène aiguë: Jambe	S72.40	Fracture de l'extrémité inférieure du fémur: Partie non précisée
M86.15	Autres ostéomyélites aiguës: Région pelvienne et cuisse	S72.41	Fracture de l'extrémité inférieure du fémur: Condyle (latéral) (médian)
M86.16	Autres ostéomyélites aiguës: Jambe		
M86.25	Ostéomyélite subaiguë: Région pelvienne et cuisse	S72.42	Fracture de l'extrémité inférieure du fémur: Epiphyse, décollement épiphysaire
M86.26	Ostéomyélite subaiguë: Jambe		
M86.35	Ostéomyélite chronique multiple: Région pelvienne et cuisse	S72.43	Fracture de l'extrémité inférieure du fémur: Supracondyloire
M86.36	Ostéomyélite chronique multiple: Jambe	S72.44	Fracture de l'extrémité inférieure du fémur: Intercondyloire
M86.45	Ostéomyélite chronique avec fistule de drainage: Région pelvienne et cuisse	S72.7	Fractures multiples du fémur
M86.46	Ostéomyélite chronique avec fistule de drainage: Jambe	T84.5	Infection et réaction inflammatoire dues à une prothèse articulaire interne
M86.55	Autres ostéomyélites hématogènes chroniques: Région pelvienne et cuisse		

Procédure I04-2

81.22 ↔ Arthrodèse du genou

Procédure I04-3

80.06.11 ↔	Enlèvement d'endoprothèse totale standard de genou	80.06.17 ↔	Enlèvement du resurfaçage arrière de la rotule
80.06.12 ↔	Enlèvement d'endoprothèse totale spéciale de genou	80.06.18 ↔	Enlèvement de l'insert d'une endoprothèse de genou
80.06.13 ↔	Enlèvement d'endoprothèse totale de genou à charnière	80.06.1A ↔	Enlèvement des composantes tibiales ou fémorales ainsi que de l'insert d'une endoprothèse de genou unicondyloire, bicondyloire à glissement ou totale standard
80.06.14 ↔	Enlèvement d'une prothèse unicondyloire à glissement	80.06.1B ↔	Enlèvement des composantes tibiales ou fémorales ainsi que de l'insert d'une endoprothèse totale de genou spéciale ou d'une endoprothèse totale à charnière
80.06.15 ↔	Enlèvement d'une prothèse bicondyloire à glissement		
80.06.16 ↔	Enlèvement de bouclier fémoral condyloire avec resurfaçage arrière de la rotule		

80.06.1C ↔ Retrait d'un remplacement isolé de la surface de glissement fémorale	81.54.29 ↔ Première implantation d'endoprothèse de genou, autre
80.06.99 ↔ Enlèvement d'une endoprothèse de genou, autre	81.54.31 ↔ Implantation d'une endoprothèse totale standard de genou lors d'un remplacement de prothèse
81.22 ↔ Arthrodèse du genou	81.54.32 ↔ Implantation d'une endoprothèse totale spéciale de genou lors d'un remplacement de prothèse
81.54.21 ↔ Première implantation d'endoprothèse totale standard de genou	81.54.33 ↔ Implantation d'une endoprothèse totale de genou à charnière lors d'un remplacement de prothèse
81.54.22 ↔ Première implantation d'endoprothèse totale spéciale de genou	81.54.35 ↔ Implantation d'une prothèse bicondyalaire à glissement lors d'un remplacement de prothèse
81.54.23 ↔ Première implantation d'endoprothèse totale à charnière de genou	81.54.44 ↔ Implantation de composantes tibiales ou fémorales ainsi que de l'insert d'une endoprothèse de genou unicondyalaire, resp. bicondyalaire, à glissement ou totale standard lors d'un remplacement
81.54.24 ↔ Première implantation de prothèse de genou unicondyalaire à glissement	81.54.45 ↔ Implantation de composantes tibiales ou fémorales ainsi que de l'insert d'une endoprothèse totale de genou spéciale ou d'une endoprothèse totale à charnière lors d'un remplacement
81.54.25 ↔ Première implantation de prothèse de genou bicondyalaire à glissement	
81.54.26 ↔ Première implantation de bouclier fémoral condyalaire avec resurfaçage arrière de la rotule	
81.54.27 ↔ Première implantation d'un resurfaçage arrière de la rotule	
81.54.28 ↔ Première implantation d'un remplacement isolé de la surface de glissement fémorale	

Procédure I04-4

81.54.32 ↔ Implantation d'une endoprothèse totale spéciale de genou lors d'un remplacement de prothèse	81.54.33 ↔ Implantation d'une endoprothèse totale de genou à charnière lors d'un remplacement de prothèse
--	---

ADRG I05

Remplacement d'articulation ou révision aux membres supérieurs

Procédure dans le tableau I05-1

DRG I05A

Remplacement d'articulation ou révision aux membres supérieurs avec CC extrêmement sévères ou intervention bilatérale particulière ou intervention à plusieurs localisations

PCCL > 3 ou Procédure bilatérale dans le tableau I05-2 ou Interventions sur plusieurs localisations

DRG I05B

Remplacement d'articulation ou révision aux membres supérieurs avec intervention complexe

Procédure dans le tableau I05-3

DRG I05C

Remplacement d'articulation ou révision aux membres supérieurs

Procédure I05-1

81.80.00 ↔ Implantation endoprothèse totale d'épaule, SAP	81.81.22 ↔ Implantation prothèse de tête humérale, lors d'un remplacement de prothèse
81.80.09 ↔ Implantation endoprothèse totale d'épaule, autre	81.81.23 ↔ Implantation prothèse glénoïdienne, lors d'un remplacement de prothèse
81.80.11 ↔ Première implantation endoprothèse totale d'épaule, anatomique	81.81.31 ↔ Implantation de cupule, endoprothèse totale d'épaule, lors d'un remplacement de composantes
81.80.12 ↔ Première implantation endoprothèse totale d'épaule, inversée	81.81.32 ↔ Implantation de cupule ainsi qu'insert, endoprothèse totale d'épaule, lors d'un remplacement de composantes
81.80.13 ↔ Première implantation endoprothèse totale d'épaule, prothèse spéciale	81.81.33 ↔ Implantation insert, endoprothèse totale d'épaule, lors d'un remplacement de composantes
81.80.21 ↔ Implantation endoprothèse totale d'épaule, anatomique, lors d'un remplacement de prothèse	81.81.34 ↔ Implantation insert ainsi que tête, endoprothèse totale d'épaule, lors d'un remplacement de composantes
81.80.22 ↔ Implantation endoprothèse totale d'épaule, inversée, lors d'un remplacement de prothèse	81.81.35 ↔ Implantation d'insert, tête ainsi que tige, endoprothèse totale d'épaule, lors d'un remplacement de composantes
81.80.23 ↔ Implantation endoprothèse totale d'épaule, prothèse spéciale, lors d'un remplacement de prothèse	81.84 ↔ Prothèse totale de coude
81.81.00 ↔ Implantation prothèse partielle d'épaule, SAP	81.85.30 ↔ Remplacement prothétique de la surface articulaire de l'humérus distal
81.81.09 ↔ Implantation prothèse partielle d'épaule, autre	81.85.31 ↔ Autre réparation du coude, prothèse de la tête radiale
81.81.11 ↔ Première implantation prothèse de resurfaçage	
81.81.12 ↔ Première implantation prothèse de tête humérale	
81.81.13 ↔ Première implantation prothèse glénoïdienne	
81.81.21 ↔ Implantation prothèse de resurfaçage, lors d'un remplacement de prothèse	

81.96.2D ↔ Autre réparation d'articulation, poignet, prothèse de la tête cubitale	81.97.14 ↔ Révision et remplacement de prothèse de tête radiale
81.97.13 ↔ Révision et remplacement de prothèse totale de coude	

Procédure I05-2

81.80.00 ↔ Implantation endoprothèse totale d'épaule, SAP	81.80.13 ↔ Première implantation endoprothèse totale d'épaule, prothèse spéciale
81.80.09 ↔ Implantation endoprothèse totale d'épaule, autre	81.84 ↔ Prothèse totale de coude
81.80.11 ↔ Première implantation endoprothèse totale d'épaule, anatomique	
81.80.12 ↔ Première implantation endoprothèse totale d'épaule, inversée	

Procédure I05-3

81.80.00 ↔ Implantation endoprothèse totale d'épaule, SAP	81.80.22 ↔ Implantation endoprothèse totale d'épaule, inversée, lors d'un remplacement de prothèse
81.80.09 ↔ Implantation endoprothèse totale d'épaule, autre	81.80.23 ↔ Implantation endoprothèse totale d'épaule, prothèse spéciale, lors d'un remplacement de prothèse
81.80.11 ↔ Première implantation endoprothèse totale d'épaule, anatomique	81.81.22 ↔ Implantation prothèse de tête humérale, lors d'un remplacement de prothèse
81.80.12 ↔ Première implantation endoprothèse totale d'épaule, inversée	81.84 ↔ Prothèse totale de coude
81.80.13 ↔ Première implantation endoprothèse totale d'épaule, prothèse spéciale	81.97.13 ↔ Révision et remplacement de prothèse totale de coude
81.80.21 ↔ Implantation endoprothèse totale d'épaule, anatomique, lors d'un remplacement de prothèse	

ADRG I06**Interventions complexes sur la colonne vertébrale avec intervention corrective complexe**

((Diagnostic principal dans le tableau I06-1 et (Procédure dans le tableau I06-3 ou (Procédure dans le tableau I06-4 et Procédure dans le tableau I06-5)) ou (Procédure dans le tableau I06-6)) et (Procédure dans le tableau I06-7 ou PCCL > 3 ou Âge < 16 Jahre) ou Procédure dans le tableau I06-8) et (PCCL > 3 ou diagnostic supplémentaire dans le tableau I06-2)

DRG I06A**Interventions complexes sur la colonne vertébrale avec intervention corrective hautement complexe ou procédure opératoire complexe en plusieurs temps ou réadaptation gériatrique aiguë, à partir de 14 jours de traitement ou traitement complexe de soins intensifs > 196 / 184 points**

Au moins un(e) Procédure dans le tableau I06-9 ou Procédures opératoires complexes en plusieurs temps ou Réadaptation gériatrique

DRG I06B**Interventions complexes sur la colonne vertébrale avec intervention corrective très complexe, âge < 16 ans avec CC extrêmement sévères ou traitement complexe en unité de soins intermédiaires > 196 / 184 points**

PCCL > 3 et Âge < 16 Jahre ou au moins un(e) Procédure dans le tableau I06-10 ou au moins un(e) Procédure dans le tableau I06-11 ou Procédure dans le tableau I06-12 et PCCL > 3

DRG I06C**Interventions complexes sur la colonne vertébrale avec intervention corrective complexe****Diagnostic I06-1**

M40.00	Cyphose posturale: Localisations multiples de la colonne vertébrale	M40.08	Cyphose posturale: Région sacrée et sacro-coccygienne
M40.01	Cyphose posturale: Région occipito-atloïdo-axoïdienne	M40.09	Cyphose posturale: Localisation non précisée
M40.02	Cyphose posturale: Région cervicale	M40.10	Autres cyphoses secondaires: Localisations multiples de la colonne vertébrale
M40.03	Cyphose posturale: Région cervico-dorsale	M40.11	Autres cyphoses secondaires: Région occipito-atloïdo-axoïdienne
M40.04	Cyphose posturale: Région dorsale	M40.12	Autres cyphoses secondaires: Région cervicale
M40.05	Cyphose posturale: Région dorso-lombaire	M40.13	Autres cyphoses secondaires: Région cervico-dorsale
M40.06	Cyphose posturale: Région lombaire	M40.14	Autres cyphoses secondaires: Région dorsale
M40.07	Cyphose posturale: Région lombo-sacrée	M40.15	Autres cyphoses secondaires: Région dorso-lombaire

M40.16	Autres cyphoses secondaires: Région lombaire	M41.07	Scoliose idiopathique infantile: Région lombo-sacrée
M40.17	Autres cyphoses secondaires: Région lombo-sacrée	M41.08	Scoliose idiopathique infantile: Région sacrée et sacro-coccygienne
M40.18	Autres cyphoses secondaires: Région sacrée et sacro-coccygienne	M41.09	Scoliose idiopathique infantile: Localisation non précisée
M40.19	Autres cyphoses secondaires: Localisation non précisée	M41.10	Scoliose juvénile idiopathique: Localisations multiples de la colonne vertébrale
M40.20	Cyphoses autres et non précisées: Localisations multiples de la colonne vertébrale	M41.11	Scoliose juvénile idiopathique: Région occipito-atloïdo-axoïdienne
M40.21	Cyphoses autres et non précisées: Région occipito-atloïdo-axoïdienne	M41.12	Scoliose juvénile idiopathique: Région cervicale
M40.22	Cyphoses autres et non précisées: Région cervicale	M41.13	Scoliose juvénile idiopathique: Région cervico-dorsale
M40.23	Cyphoses autres et non précisées: Région cervico-dorsale	M41.14	Scoliose juvénile idiopathique: Région dorsale
M40.24	Cyphoses autres et non précisées: Région dorsale	M41.15	Scoliose juvénile idiopathique: Région dorso-lombaire
M40.25	Cyphoses autres et non précisées: Région dorso-lombaire	M41.16	Scoliose juvénile idiopathique: Région lombaire
M40.26	Cyphoses autres et non précisées: Région lombaire	M41.17	Scoliose juvénile idiopathique: Région lombo-sacrée
M40.27	Cyphoses autres et non précisées: Région lombo-sacrée	M41.18	Scoliose juvénile idiopathique: Région sacrée et sacro-coccygienne
M40.28	Cyphoses autres et non précisées: Région sacrée et sacro-coccygienne	M41.19	Scoliose juvénile idiopathique: Localisation non précisée
M40.29	Cyphoses autres et non précisées: Localisation non précisée	M41.20	Autres scolioses idiopathiques: Localisations multiples de la colonne vertébrale
M40.30	Syndrome du dos plat: Localisations multiples de la colonne vertébrale	M41.21	Autres scolioses idiopathiques: Région occipito-atloïdo-axoïdienne
M40.31	Syndrome du dos plat: Région occipito-atloïdo-axoïdienne	M41.22	Autres scolioses idiopathiques: Région cervicale
M40.32	Syndrome du dos plat: Région cervicale	M41.23	Autres scolioses idiopathiques: Région cervico-dorsale
M40.33	Syndrome du dos plat: Région cervico-dorsale	M41.24	Autres scolioses idiopathiques: Région dorsale
M40.34	Syndrome du dos plat: Région dorsale	M41.25	Autres scolioses idiopathiques: Région dorso-lombaire
M40.35	Syndrome du dos plat: Région dorso-lombaire	M41.26	Autres scolioses idiopathiques: Région lombaire
M40.36	Syndrome du dos plat: Région lombaire	M41.27	Autres scolioses idiopathiques: Région lombo-sacrée
M40.37	Syndrome du dos plat: Région lombo-sacrée	M41.28	Autres scolioses idiopathiques: Région sacrée et sacro-coccygienne
M40.38	Syndrome du dos plat: Région sacrée et sacro-coccygienne	M41.29	Autres scolioses idiopathiques: Localisation non précisée
M40.39	Syndrome du dos plat: Localisation non précisée	M41.30	Scoliose par anomalie dorsale: Localisations multiples de la colonne vertébrale
M40.40	Autres lordoses: Localisations multiples de la colonne vertébrale	M41.31	Scoliose par anomalie dorsale: Région occipito-atloïdo-axoïdienne
M40.41	Autres lordoses: Région occipito-atloïdo-axoïdienne	M41.32	Scoliose par anomalie dorsale: Région cervicale
M40.42	Autres lordoses: Région cervicale	M41.33	Scoliose par anomalie dorsale: Région cervico-dorsale
M40.43	Autres lordoses: Région cervico-dorsale	M41.34	Scoliose par anomalie dorsale: Région dorsale
M40.44	Autres lordoses: Région dorsale	M41.35	Scoliose par anomalie dorsale: Région dorso-lombaire
M40.45	Autres lordoses: Région dorso-lombaire	M41.36	Scoliose par anomalie dorsale: Région lombaire
M40.46	Autres lordoses: Région lombaire	M41.37	Scoliose par anomalie dorsale: Région lombo-sacrée
M40.47	Autres lordoses: Région lombo-sacrée	M41.38	Scoliose par anomalie dorsale: Région sacrée et sacro-coccygienne
M40.48	Autres lordoses: Région sacrée et sacro-coccygienne	M41.39	Scoliose par anomalie dorsale: Localisation non précisée
M40.49	Autres lordoses: Localisation non précisée	M41.40	Scoliose neuro-musculaire: Localisations multiples de la colonne vertébrale
M40.50	Lordose, sans précision: Localisations multiples de la colonne vertébrale	M41.41	Scoliose neuro-musculaire: Région occipito-atloïdo-axoïdienne
M40.51	Lordose, sans précision: Région occipito-atloïdo-axoïdienne	M41.42	Scoliose neuro-musculaire: Région cervicale
M40.52	Lordose, sans précision: Région cervicale	M41.43	Scoliose neuro-musculaire: Région cervico-dorsale
M40.53	Lordose, sans précision: Région cervico-dorsale	M41.44	Scoliose neuro-musculaire: Région dorsale
M40.54	Lordose, sans précision: Région dorsale	M41.45	Scoliose neuro-musculaire: Région dorso-lombaire
M40.55	Lordose, sans précision: Région dorso-lombaire	M41.46	Scoliose neuro-musculaire: Région lombaire
M40.56	Lordose, sans précision: Région lombaire	M41.47	Scoliose neuro-musculaire: Région lombo-sacrée
M40.57	Lordose, sans précision: Région lombo-sacrée	M41.48	Scoliose neuro-musculaire: Région sacrée et sacro-coccygienne
M40.58	Lordose, sans précision: Région sacrée et sacro-coccygienne	M41.49	Scoliose neuro-musculaire: Localisation non précisée
M40.59	Lordose, sans précision: Localisation non précisée	M41.50	Autres formes de scoliose secondaire: Localisations multiples de la colonne vertébrale
M41.00	Scoliose idiopathique infantile: Localisations multiples de la colonne vertébrale	M41.51	Autres formes de scoliose secondaire: Région occipito-atloïdo-axoïdienne
M41.01	Scoliose idiopathique infantile: Région occipito-atloïdo-axoïdienne		
M41.02	Scoliose idiopathique infantile: Région cervicale		
M41.03	Scoliose idiopathique infantile: Région cervico-dorsale		
M41.04	Scoliose idiopathique infantile: Région dorsale		
M41.05	Scoliose idiopathique infantile: Région dorso-lombaire		
M41.06	Scoliose idiopathique infantile: Région lombaire		

M41.52	Autres formes de scoliose secondaire: Région cervicale	M41.87	Autres formes de scoliose: Région lombo-sacrée
M41.53	Autres formes de scoliose secondaire: Région cervico-dorsale	M41.88	Autres formes de scoliose: Région sacrée et sacro-coccygienne
M41.54	Autres formes de scoliose secondaire: Région dorsale	M41.89	Autres formes de scoliose: Localisation non précisée
M41.55	Autres formes de scoliose secondaire: Région dorso-lombaire	M41.90	Scoliose, sans précision: Localisations multiples de la colonne vertébrale
M41.56	Autres formes de scoliose secondaire: Région lombaire	M41.91	Scoliose, sans précision: Région occipito-atloïdo-axoïdienne
M41.57	Autres formes de scoliose secondaire: Région lombo-sacrée	M41.92	Scoliose, sans précision: Région cervicale
M41.58	Autres formes de scoliose secondaire: Région sacrée et sacro-coccygienne	M41.93	Scoliose, sans précision: Région cervico-dorsale
M41.59	Autres formes de scoliose secondaire: Localisation non précisée	M41.94	Scoliose, sans précision: Région dorsale
M41.80	Autres formes de scoliose: Localisations multiples de la colonne vertébrale	M41.95	Scoliose, sans précision: Région dorso-lombaire
M41.81	Autres formes de scoliose: Région occipito-atloïdo-axoïdienne	M41.96	Scoliose, sans précision: Région lombaire
M41.82	Autres formes de scoliose: Région cervicale	M41.97	Scoliose, sans précision: Région lombo-sacrée
M41.83	Autres formes de scoliose: Région cervico-dorsale	M41.98	Scoliose, sans précision: Région sacrée et sacro-coccygienne
M41.84	Autres formes de scoliose: Région dorsale	M41.99	Scoliose, sans précision: Localisation non précisée
M41.85	Autres formes de scoliose: Région dorso-lombaire	M96.2	Cyphose après irradiation
M41.86	Autres formes de scoliose: Région lombaire	M96.3	Cyphose après laminectomie
		M96.4	Lordose après chirurgie
		M96.5	Scoliose après irradiation
		Q67.5	Anomalie morphologique congénitale du rachis
		Q76.3	Scoliose congénitale due à une malformation osseuse congénitale

Procédure I06-10

99.B8.13 ‡↔	Traitement complexe en U-IMC chez l'adulte, 185 à 360 points de dépense	99.B8.21 ‡↔	Traitement complexe en U-IMC chez l'enfant, 197 à 392 points de dépense
99.B8.14 ‡↔	Traitement complexe en U-IMC chez l'adulte, 361 à 552 points de dépense		

Procédure I06-11

00.94.31 ‡↔	Monitoring neurophysiologique peropératoire, plus de 4 heures à 8 heures	7A.71.2B ↔	Fusion de vertèbres avec stabilisation de la colonne vertébrale, abord ventral, 10 segments
00.94.32 ‡↔	Monitoring neurophysiologique peropératoire, plus de 8 heures à 12 heures	7A.71.2C ↔	Fusion de vertèbres avec stabilisation de la colonne vertébrale, abord ventral, 11 segments
00.94.33 ‡↔	Monitoring neurophysiologique peropératoire, plus de 12 heures	7A.71.2D ↔	Fusion de vertèbres avec stabilisation de la colonne vertébrale, abord ventral, 12 segments
78.41.30 ↔	Autres réparations ou opérations plastiques osseuses, clavicule, omoplate, côtes et sternum, Implantation VEPTR (vertical expandable prosthetic titanium rib)	7A.71.2E ↔	Fusion de vertèbres avec stabilisation de la colonne vertébrale, abord ventral, 13 segments
7A.71.17 ↔	Fusion de vertèbres avec stabilisation de la colonne vertébrale, abord dorsal et dorsolatéral, 7 segments	7A.71.2F ↔	Fusion de vertèbres avec stabilisation de la colonne vertébrale, abord ventral, 14 segments et plus
7A.71.18 ↔	Fusion de vertèbres avec stabilisation de la colonne vertébrale, abord dorsal et dorsolatéral, 8 segments	7A.72.17 ↔	Stabilisation dynamique de la colonne vertébrale, abord dorsal et dorsolatéral, 7 segments
7A.71.1A ↔	Fusion de vertèbres avec stabilisation de la colonne vertébrale, abord dorsal et dorsolatéral, 9 segments	7A.72.18 ↔	Stabilisation dynamique de la colonne vertébrale, abord dorsal et dorsolatéral, 8 segments
7A.71.1B ↔	Fusion de vertèbres avec stabilisation de la colonne vertébrale, abord dorsal et dorsolatéral, 10 segments	7A.72.1A ↔	Stabilisation dynamique de la colonne vertébrale, abord dorsal et dorsolatéral, 9 segments
7A.71.1C ↔	Fusion de vertèbres avec stabilisation de la colonne vertébrale, abord dorsal et dorsolatéral, 11 segments	7A.72.1B ↔	Stabilisation dynamique de la colonne vertébrale, abord dorsal et dorsolatéral, 10 segments
7A.71.1D ↔	Fusion de vertèbres avec stabilisation de la colonne vertébrale, abord dorsal et dorsolatéral, 12 segments	7A.72.1C ↔	Stabilisation dynamique de la colonne vertébrale, abord dorsal et dorsolatéral, 11 segments
7A.71.1E ↔	Fusion de vertèbres avec stabilisation de la colonne vertébrale, abord dorsal et dorsolatéral, 13 segments	7A.72.1D ↔	Stabilisation dynamique de la colonne vertébrale, abord dorsal et dorsolatéral, 12 segments
7A.71.1F ↔	Fusion de vertèbres avec stabilisation de la colonne vertébrale, abord dorsal et dorsolatéral, 14 segments et plus	7A.72.1E ↔	Stabilisation dynamique de la colonne vertébrale, abord dorsal et dorsolatéral, 13 segments
7A.71.27 ↔	Fusion de vertèbres avec stabilisation de la colonne vertébrale, abord ventral, 7 segments	7A.72.1F ↔	Stabilisation dynamique de la colonne vertébrale, abord dorsal et dorsolatéral, 14 segments et plus
7A.71.28 ↔	Fusion de vertèbres avec stabilisation de la colonne vertébrale, abord ventral, 8 segments	7A.72.27 ↔	Stabilisation dynamique de la colonne vertébrale, abord ventral, 7 segments
7A.71.2A ↔	Fusion de vertèbres avec stabilisation de la colonne vertébrale, abord ventral, 9 segments	7A.72.28 ↔	Stabilisation dynamique de la colonne vertébrale, abord ventral, 8 segments
		7A.72.2A ↔	Stabilisation dynamique de la colonne vertébrale, abord ventral, 9 segments
		7A.72.2B ↔	Stabilisation dynamique de la colonne vertébrale, abord ventral, 10 segments

7A.72.2C ↔ Stabilisation dynamique de la colonne vertébrale, abord ventral, 11 segments	7A.74.1B ↔ Fusion de vertèbres pour correction de position, abord dorsal et dorsolatéral, 10 segments
7A.72.2D ↔ Stabilisation dynamique de la colonne vertébrale, abord ventral, 12 segments	7A.74.27 ↔ Fusion de vertèbres pour correction de position, abord ventral, 7 segments
7A.72.2E ↔ Stabilisation dynamique de la colonne vertébrale, abord ventral, 13 segments	7A.74.28 ↔ Fusion de vertèbres pour correction de position, abord ventral, 8 segments
7A.72.2F ↔ Stabilisation dynamique de la colonne vertébrale, abord ventral, 14 segments et plus	7A.74.2A ↔ Fusion de vertèbres pour correction de position, abord ventral, 9 segments
7A.74.17 ↔ Fusion de vertèbres pour correction de position, abord dorsal et dorsolatéral, 7 segments	7A.74.2B ↔ Fusion de vertèbres pour correction de position, abord ventral, 10 segments
7A.74.18 ↔ Fusion de vertèbres pour correction de position, abord dorsal et dorsolatéral, 8 segments	7A.A2 ↔ Implantation de systèmes évolutifs ou expansifs, colonne vertébrale
7A.74.1A ↔ Fusion de vertèbres pour correction de position, abord dorsal et dorsolatéral, 9 segments	

Procédure I06-12

7A.A1.32 ‡↔ 2 remplacements de corps vertébral implantés	7A.A1.44 ‡↔ 4 prothèses de remplacement de corps vertébral implantées
7A.A1.33 ‡↔ 3 remplacements de corps vertébral implantés	7A.A1.45 ‡↔ 5 prothèses de remplacement de corps vertébral et plus implantées
7A.A1.34 ‡↔ 4 remplacements de corps vertébral implantés	7A.A1.53 ‡↔ 3 dispositifs intervertébraux d'arthrodèse implantés
7A.A1.35 ‡↔ 5 remplacements de corps vertébral et plus implantés	7A.A1.54 ‡↔ 4 dispositifs intervertébraux d'arthrodèse implantés
7A.A1.42 ‡↔ 2 prothèses de remplacement de corps vertébral implantées	7A.A1.55 ‡↔ 5 dispositifs intervertébraux d'arthrodèse et plus implantés
7A.A1.43 ‡↔ 3 prothèses de remplacement de corps vertébral implantées	

Diagnostic I06-2

G04.1 Myélopathie associée à un virus lymphotrope des lymphocytes T humains	G82.32 Tétraparésie et tétraplégie flasque: Paraplégie complète chronique
G82.00 Paraparésie et paraplégie flasque: Paraplégie complète aiguë d'origine non traumatique	G82.33 Tétraparésie et tétraplégie flasque: Paraplégie incomplète chronique
G82.01 Paraparésie et paraplégie flasque: Paraplégie incomplète aiguë d'origine non traumatique	G82.40 Tétraparésie et tétraplégie spastique: Paraplégie complète aiguë d'origine non traumatique
G82.02 Paraparésie et paraplégie flasque: Paraplégie complète chronique	G82.41 Tétraparésie et tétraplégie spastique: Paraplégie incomplète aiguë d'origine non traumatique
G82.03 Paraparésie et paraplégie flasque: Paraplégie incomplète chronique	G82.42 Tétraparésie et tétraplégie spastique: Paraplégie complète chronique
G82.10 Paraparésie et paraplégie spastique: Paraplégie complète aiguë d'origine non traumatique	G82.43 Tétraparésie et tétraplégie spastique: Paraplégie incomplète chronique
G82.11 Paraparésie et paraplégie spastique: Paraplégie incomplète aiguë d'origine non traumatique	G82.50 Tétraparésie et tétraplégie, sans précision: Paraplégie complète aiguë d'origine non traumatique
G82.12 Paraparésie et paraplégie spastique: Paraplégie complète chronique	G82.51 Tétraparésie et tétraplégie, sans précision: Paraplégie incomplète aiguë d'origine non traumatique
G82.13 Paraparésie et paraplégie spastique: Paraplégie incomplète chronique	G82.52 Tétraparésie et tétraplégie, sans précision: Paraplégie complète chronique
G82.20 Paraparésie et paraplégie, sans précision: Paraplégie complète aiguë d'origine non traumatique	G82.53 Tétraparésie et tétraplégie, sans précision: Paraplégie incomplète chronique
G82.21 Paraparésie et paraplégie, sans précision: Paraplégie incomplète aiguë d'origine non traumatique	G83.5 Locked-in syndrome [syndrome de déefférentation motrice]
G82.22 Paraparésie et paraplégie, sans précision: Paraplégie complète chronique	G93.80 Syndrome apallique
G82.23 Paraparésie et paraplégie, sans précision: Paraplégie incomplète chronique	P11.51 Lésion du rachis et de la moelle épinière due à un traumatisme obstétrical: Avec paraplégie chronique
G82.30 Tétraparésie et tétraplégie flasque: Paraplégie complète aiguë d'origine non traumatique	P91.80 Syndrome d'enfermement et syndrome apallique chez le nouveau-né
G82.31 Tétraparésie et tétraplégie flasque: Paraplégie incomplète aiguë d'origine non traumatique	

Procédure I06-3

- | | |
|--|---|
| 7A.71.11 ↔ Fusion de vertèbres avec stabilisation de la colonne vertébrale, abord dorsal et dorsolatéral, 1 segment | 7A.71.24 ↔ Fusion de vertèbres avec stabilisation de la colonne vertébrale, abord ventral, 4 segments |
| 7A.71.12 ↔ Fusion de vertèbres avec stabilisation de la colonne vertébrale, abord dorsal et dorsolatéral, 2 segments | 7A.71.25 ↔ Fusion de vertèbres avec stabilisation de la colonne vertébrale, abord ventral, 5 segments |
| 7A.71.22 ↔ Fusion de vertèbres avec stabilisation de la colonne vertébrale, abord ventral, 2 segments | 7A.72.12 ↔ Stabilisation dynamique de la colonne vertébrale, abord dorsal et dorsolatéral, 2 segments |
| 7A.71.23 ↔ Fusion de vertèbres avec stabilisation de la colonne vertébrale, abord ventral, 3 segments | 7A.72.22 ↔ Stabilisation dynamique de la colonne vertébrale, abord ventral, 2 segments |

Procédure I06-4

- | | |
|---|---|
| 7A.63.11 ↔ Implantation de remplacement de corps vertébral | 7A.64.21 ↔ Implantation de prothèse de remplacement de corps vertébral lors d'un remplacement de prothèse |
| 7A.63.21 ↔ Implantation de remplacement de corps vertébral lors d'un remplacement d'implant | 7A.65.11 ↔ Implantation de dispositif intervertébral d'arthrodèse |
| 7A.64.11 ↔ Implantation de prothèse de remplacement de corps vertébral | 7A.65.21 ↔ Implantation de dispositif intervertébral d'arthrodèse lors d'un remplacement |

Procédure I06-5

- | | |
|---|---|
| 7A.A1.32 ‡↔ 2 remplacements de corps vertébral implantés | 7A.A1.44 ‡↔ 4 prothèses de remplacement de corps vertébral implantées |
| 7A.A1.33 ‡↔ 3 remplacements de corps vertébral implantés | 7A.A1.45 ‡↔ 5 prothèses de remplacement de corps vertébral et plus implantées |
| 7A.A1.34 ‡↔ 4 remplacements de corps vertébral implantés | 7A.A1.52 ‡↔ 2 dispositifs intervertébraux d'arthrodèse implantés |
| 7A.A1.35 ‡↔ 5 remplacements de corps vertébral et plus implantés | 7A.A1.53 ‡↔ 3 dispositifs intervertébraux d'arthrodèse implantés |
| 7A.A1.42 ‡↔ 2 prothèses de remplacement de corps vertébral implantées | 7A.A1.54 ‡↔ 4 dispositifs intervertébraux d'arthrodèse implantés |
| 7A.A1.43 ‡↔ 3 prothèses de remplacement de corps vertébral implantées | 7A.A1.55 ‡↔ 5 dispositifs intervertébraux d'arthrodèse et plus implantés |

Procédure I06-6

- | | |
|--|--|
| 78.41.30 ↔ Autres réparations ou opérations plastiques osseuses, clavicule, omoplate, côtes et sternum, Implantation VEPTR (vertical expandable prosthetic titanium rib) | 7A.71.2A ↔ Fusion de vertèbres avec stabilisation de la colonne vertébrale, abord ventral, 9 segments |
| 7A.71.13 ↔ Fusion de vertèbres avec stabilisation de la colonne vertébrale, abord dorsal et dorsolatéral, 3 segments | 7A.71.2B ↔ Fusion de vertèbres avec stabilisation de la colonne vertébrale, abord ventral, 10 segments |
| 7A.71.14 ↔ Fusion de vertèbres avec stabilisation de la colonne vertébrale, abord dorsal et dorsolatéral, 4 segments | 7A.71.2C ↔ Fusion de vertèbres avec stabilisation de la colonne vertébrale, abord ventral, 11 segments |
| 7A.71.15 ↔ Fusion de vertèbres avec stabilisation de la colonne vertébrale, abord dorsal et dorsolatéral, 5 segments | 7A.71.2D ↔ Fusion de vertèbres avec stabilisation de la colonne vertébrale, abord ventral, 12 segments |
| 7A.71.16 ↔ Fusion de vertèbres avec stabilisation de la colonne vertébrale, abord dorsal et dorsolatéral, 6 segments | 7A.71.2E ↔ Fusion de vertèbres avec stabilisation de la colonne vertébrale, abord ventral, 13 segments |
| 7A.71.17 ↔ Fusion de vertèbres avec stabilisation de la colonne vertébrale, abord dorsal et dorsolatéral, 7 segments | 7A.71.2F ↔ Fusion de vertèbres avec stabilisation de la colonne vertébrale, abord ventral, 14 segments et plus |
| 7A.71.18 ↔ Fusion de vertèbres avec stabilisation de la colonne vertébrale, abord dorsal et dorsolatéral, 8 segments | 7A.72.13 ↔ Stabilisation dynamique de la colonne vertébrale, abord dorsal et dorsolatéral, 3 segments |
| 7A.71.1A ↔ Fusion de vertèbres avec stabilisation de la colonne vertébrale, abord dorsal et dorsolatéral, 9 segments | 7A.72.14 ↔ Stabilisation dynamique de la colonne vertébrale, abord dorsal et dorsolatéral, 4 segments |
| 7A.71.1B ↔ Fusion de vertèbres avec stabilisation de la colonne vertébrale, abord dorsal et dorsolatéral, 10 segments | 7A.72.15 ↔ Stabilisation dynamique de la colonne vertébrale, abord dorsal et dorsolatéral, 5 segments |
| 7A.71.1C ↔ Fusion de vertèbres avec stabilisation de la colonne vertébrale, abord dorsal et dorsolatéral, 11 segments | 7A.72.16 ↔ Stabilisation dynamique de la colonne vertébrale, abord dorsal et dorsolatéral, 6 segments |
| 7A.71.1D ↔ Fusion de vertèbres avec stabilisation de la colonne vertébrale, abord dorsal et dorsolatéral, 12 segments | 7A.72.17 ↔ Stabilisation dynamique de la colonne vertébrale, abord dorsal et dorsolatéral, 7 segments |
| 7A.71.1E ↔ Fusion de vertèbres avec stabilisation de la colonne vertébrale, abord dorsal et dorsolatéral, 13 segments | 7A.72.18 ↔ Stabilisation dynamique de la colonne vertébrale, abord dorsal et dorsolatéral, 8 segments |
| 7A.71.1F ↔ Fusion de vertèbres avec stabilisation de la colonne vertébrale, abord dorsal et dorsolatéral, 14 segments et plus | 7A.72.1A ↔ Stabilisation dynamique de la colonne vertébrale, abord dorsal et dorsolatéral, 9 segments |
| 7A.71.26 ↔ Fusion de vertèbres avec stabilisation de la colonne vertébrale, abord ventral, 6 segments | 7A.72.1B ↔ Stabilisation dynamique de la colonne vertébrale, abord dorsal et dorsolatéral, 10 segments |
| 7A.71.27 ↔ Fusion de vertèbres avec stabilisation de la colonne vertébrale, abord ventral, 7 segments | 7A.72.1C ↔ Stabilisation dynamique de la colonne vertébrale, abord dorsal et dorsolatéral, 11 segments |
| 7A.71.28 ↔ Fusion de vertèbres avec stabilisation de la colonne vertébrale, abord ventral, 8 segments | 7A.72.1D ↔ Stabilisation dynamique de la colonne vertébrale, abord dorsal et dorsolatéral, 12 segments |
| | 7A.72.1E ↔ Stabilisation dynamique de la colonne vertébrale, abord dorsal et dorsolatéral, 13 segments |
| | 7A.72.1F ↔ Stabilisation dynamique de la colonne vertébrale, abord dorsal et dorsolatéral, 14 segments et plus |

- 7A.72.23 ↔ Stabilisation dynamique de la colonne vertébrale, abord ventral, 3 segments
- 7A.72.24 ↔ Stabilisation dynamique de la colonne vertébrale, abord ventral, 4 segments
- 7A.72.25 ↔ Stabilisation dynamique de la colonne vertébrale, abord ventral, 5 segments
- 7A.72.26 ↔ Stabilisation dynamique de la colonne vertébrale, abord ventral, 6 segments
- 7A.72.27 ↔ Stabilisation dynamique de la colonne vertébrale, abord ventral, 7 segments
- 7A.72.28 ↔ Stabilisation dynamique de la colonne vertébrale, abord ventral, 8 segments
- 7A.72.2A ↔ Stabilisation dynamique de la colonne vertébrale, abord ventral, 9 segments
- 7A.72.2B ↔ Stabilisation dynamique de la colonne vertébrale, abord ventral, 10 segments
- 7A.72.2C ↔ Stabilisation dynamique de la colonne vertébrale, abord ventral, 11 segments
- 7A.72.2D ↔ Stabilisation dynamique de la colonne vertébrale, abord ventral, 12 segments
- 7A.72.2E ↔ Stabilisation dynamique de la colonne vertébrale, abord ventral, 13 segments
- 7A.72.2F ↔ Stabilisation dynamique de la colonne vertébrale, abord ventral, 14 segments et plus
- 7A.74.13 ↔ Fusion de vertèbres pour correction de position, abord dorsal et dorsolatéral, 3 segments
- 7A.74.14 ↔ Fusion de vertèbres pour correction de position, abord dorsal et dorsolatéral, 4 segments
- 7A.74.15 ↔ Fusion de vertèbres pour correction de position, abord dorsal et dorsolatéral, 5 segments
- 7A.74.16 ↔ Fusion de vertèbres pour correction de position, abord dorsal et dorsolatéral, 6 segments
- 7A.74.17 ↔ Fusion de vertèbres pour correction de position, abord dorsal et dorsolatéral, 7 segments
- 7A.74.18 ↔ Fusion de vertèbres pour correction de position, abord dorsal et dorsolatéral, 8 segments
- 7A.74.1A ↔ Fusion de vertèbres pour correction de position, abord dorsal et dorsolatéral, 9 segments
- 7A.74.1B ↔ Fusion de vertèbres pour correction de position, abord dorsal et dorsolatéral, 10 segments
- 7A.74.1C ↔ Fusion de vertèbres pour correction de position, abord dorsal et dorsolatéral, 11 segments
- 7A.74.1D ↔ Fusion de vertèbres pour correction de position, abord dorsal et dorsolatéral, 12 segments
- 7A.74.1E ↔ Fusion de vertèbres pour correction de position, abord dorsal et dorsolatéral, 13 segments
- 7A.74.1F ↔ Fusion de vertèbres pour correction de position, abord dorsal et dorsolatéral, 14 segments et plus
- 7A.74.23 ↔ Fusion de vertèbres pour correction de position, abord ventral, 3 segments
- 7A.74.24 ↔ Fusion de vertèbres pour correction de position, abord ventral, 4 segments
- 7A.74.25 ↔ Fusion de vertèbres pour correction de position, abord ventral, 5 segments
- 7A.74.26 ↔ Fusion de vertèbres pour correction de position, abord ventral, 6 segments
- 7A.74.27 ↔ Fusion de vertèbres pour correction de position, abord ventral, 7 segments
- 7A.74.28 ↔ Fusion de vertèbres pour correction de position, abord ventral, 8 segments
- 7A.74.2A ↔ Fusion de vertèbres pour correction de position, abord ventral, 9 segments
- 7A.74.2B ↔ Fusion de vertèbres pour correction de position, abord ventral, 10 segments
- 7A.74.2C ↔ Fusion de vertèbres pour correction de position, abord ventral, 11 segments
- 7A.74.2D ↔ Fusion de vertèbres pour correction de position, abord ventral, 12 segments
- 7A.74.2E ↔ Fusion de vertèbres pour correction de position, abord ventral, 13 segments
- 7A.74.2F ↔ Fusion de vertèbres pour correction de position, abord ventral, 14 segments et plus
- 7A.A2 ↔ Implantation de systèmes évolutifs ou expansifs, colonne vertébrale

Procédure I06-7

- 33.34.10 ↔ Thoracoplastie partielle
- 33.34.20 ↔ Thoracoplastie complète
- 33.34.99 ↔ Thoracoplastie, autre
- 34.4X.20 ↔ Résection partielle de lésion de la paroi thoracique, SAP
- 34.4X.21 ↔ Résection partielle de lésion de la paroi thoracique, sans réparation
- 34.4X.22 ↔ Résection partielle de lésion de la paroi thoracique, avec réparation
- 34.4X.30 ↔ Résection de lésion de la paroi thoracique, résection complète du sternum, SAP
- 34.4X.31 ↔ Résection de lésion de la paroi thoracique, résection complète du sternum, sans réparation
- 34.4X.32 ↔ Résection de lésion de la paroi thoracique, résection complète du sternum, avec réparation
- 34.74 ↔ Réparation des déformations thoraciques
- 77.91.00 ↔ Ostectomie totale, clavicule, omoplate, côtes et sternum, SAP
- 77.91.10 ↔ Ostectomie totale, omoplate et clavicule
- 77.91.11 ↔ Ostectomie totale, côte
- 77.91.12 ↔ Ostectomie totale, côte cervicale
- 77.91.13 ↔ Ostectomie totale, sternum
- 77.91.99 ↔ Ostectomie totale, clavicule, omoplate, côtes et sternum, autre
- 78.41.00 ↔ Autres réparations ou opérations plastiques osseuses, clavicule, omoplate, côtes et sternum, SAP
- 78.41.10 ↔ Autre reconstruction plastique, clavicule et omoplate
- 78.41.20 ↔ Autre reconstruction plastique de côtes et de sternum
- 78.41.99 ↔ Autres réparations ou opérations plastiques osseuses, clavicule, omoplate, côtes et sternum, autre

Procédure I06-8

- 7A.71.16 ↔ Fusion de vertèbres avec stabilisation de la colonne vertébrale, abord dorsal et dorsolatéral, 6 segments
- 7A.71.17 ↔ Fusion de vertèbres avec stabilisation de la colonne vertébrale, abord dorsal et dorsolatéral, 7 segments
- 7A.71.18 ↔ Fusion de vertèbres avec stabilisation de la colonne vertébrale, abord dorsal et dorsolatéral, 8 segments
- 7A.71.1A ↔ Fusion de vertèbres avec stabilisation de la colonne vertébrale, abord dorsal et dorsolatéral, 9 segments
- 7A.71.1B ↔ Fusion de vertèbres avec stabilisation de la colonne vertébrale, abord dorsal et dorsolatéral, 10 segments
- 7A.71.1C ↔ Fusion de vertèbres avec stabilisation de la colonne vertébrale, abord dorsal et dorsolatéral, 11 segments
- 7A.71.1D ↔ Fusion de vertèbres avec stabilisation de la colonne vertébrale, abord dorsal et dorsolatéral, 12 segments
- 7A.71.1E ↔ Fusion de vertèbres avec stabilisation de la colonne vertébrale, abord dorsal et dorsolatéral, 13 segments

- 7A.71.1F ↔ Fusion de vertèbres avec stabilisation de la colonne vertébrale, abord dorsal et dorsolatéral, 14 segments et plus
- 7A.71.26 ↔ Fusion de vertèbres avec stabilisation de la colonne vertébrale, abord ventral, 6 segments
- 7A.71.27 ↔ Fusion de vertèbres avec stabilisation de la colonne vertébrale, abord ventral, 7 segments
- 7A.71.28 ↔ Fusion de vertèbres avec stabilisation de la colonne vertébrale, abord ventral, 8 segments
- 7A.71.2A ↔ Fusion de vertèbres avec stabilisation de la colonne vertébrale, abord ventral, 9 segments
- 7A.71.2B ↔ Fusion de vertèbres avec stabilisation de la colonne vertébrale, abord ventral, 10 segments
- 7A.71.2C ↔ Fusion de vertèbres avec stabilisation de la colonne vertébrale, abord ventral, 11 segments
- 7A.71.2D ↔ Fusion de vertèbres avec stabilisation de la colonne vertébrale, abord ventral, 12 segments
- 7A.71.2E ↔ Fusion de vertèbres avec stabilisation de la colonne vertébrale, abord ventral, 13 segments
- 7A.71.2F ↔ Fusion de vertèbres avec stabilisation de la colonne vertébrale, abord ventral, 14 segments et plus
- 7A.72.16 ↔ Stabilisation dynamique de la colonne vertébrale, abord dorsal et dorsolatéral, 6 segments
- 7A.72.17 ↔ Stabilisation dynamique de la colonne vertébrale, abord dorsal et dorsolatéral, 7 segments
- 7A.72.18 ↔ Stabilisation dynamique de la colonne vertébrale, abord dorsal et dorsolatéral, 8 segments
- 7A.72.1A ↔ Stabilisation dynamique de la colonne vertébrale, abord dorsal et dorsolatéral, 9 segments
- 7A.72.1B ↔ Stabilisation dynamique de la colonne vertébrale, abord dorsal et dorsolatéral, 10 segments
- 7A.72.1C ↔ Stabilisation dynamique de la colonne vertébrale, abord dorsal et dorsolatéral, 11 segments
- 7A.72.1D ↔ Stabilisation dynamique de la colonne vertébrale, abord dorsal et dorsolatéral, 12 segments
- 7A.72.1E ↔ Stabilisation dynamique de la colonne vertébrale, abord dorsal et dorsolatéral, 13 segments
- 7A.72.1F ↔ Stabilisation dynamique de la colonne vertébrale, abord dorsal et dorsolatéral, 14 segments et plus
- 7A.72.26 ↔ Stabilisation dynamique de la colonne vertébrale, abord ventral, 6 segments
- 7A.72.27 ↔ Stabilisation dynamique de la colonne vertébrale, abord ventral, 7 segments
- 7A.72.28 ↔ Stabilisation dynamique de la colonne vertébrale, abord ventral, 8 segments
- 7A.72.2A ↔ Stabilisation dynamique de la colonne vertébrale, abord ventral, 9 segments
- 7A.72.2B ↔ Stabilisation dynamique de la colonne vertébrale, abord ventral, 10 segments
- 7A.72.2C ↔ Stabilisation dynamique de la colonne vertébrale, abord ventral, 11 segments
- 7A.72.2D ↔ Stabilisation dynamique de la colonne vertébrale, abord ventral, 12 segments
- 7A.72.2E ↔ Stabilisation dynamique de la colonne vertébrale, abord ventral, 13 segments
- 7A.72.2F ↔ Stabilisation dynamique de la colonne vertébrale, abord ventral, 14 segments et plus
- 7A.74.16 ↔ Fusion de vertèbres pour correction de position, abord dorsal et dorsolatéral, 6 segments
- 7A.74.17 ↔ Fusion de vertèbres pour correction de position, abord dorsal et dorsolatéral, 7 segments
- 7A.74.18 ↔ Fusion de vertèbres pour correction de position, abord dorsal et dorsolatéral, 8 segments
- 7A.74.1A ↔ Fusion de vertèbres pour correction de position, abord dorsal et dorsolatéral, 9 segments
- 7A.74.1B ↔ Fusion de vertèbres pour correction de position, abord dorsal et dorsolatéral, 10 segments
- 7A.74.1C ↔ Fusion de vertèbres pour correction de position, abord dorsal et dorsolatéral, 11 segments
- 7A.74.1D ↔ Fusion de vertèbres pour correction de position, abord dorsal et dorsolatéral, 12 segments
- 7A.74.1E ↔ Fusion de vertèbres pour correction de position, abord dorsal et dorsolatéral, 13 segments
- 7A.74.1F ↔ Fusion de vertèbres pour correction de position, abord dorsal et dorsolatéral, 14 segments et plus
- 7A.74.26 ↔ Fusion de vertèbres pour correction de position, abord ventral, 6 segments
- 7A.74.27 ↔ Fusion de vertèbres pour correction de position, abord ventral, 7 segments
- 7A.74.28 ↔ Fusion de vertèbres pour correction de position, abord ventral, 8 segments
- 7A.74.2A ↔ Fusion de vertèbres pour correction de position, abord ventral, 9 segments
- 7A.74.2B ↔ Fusion de vertèbres pour correction de position, abord ventral, 10 segments
- 7A.74.2C ↔ Fusion de vertèbres pour correction de position, abord ventral, 11 segments
- 7A.74.2D ↔ Fusion de vertèbres pour correction de position, abord ventral, 12 segments
- 7A.74.2E ↔ Fusion de vertèbres pour correction de position, abord ventral, 13 segments
- 7A.74.2F ↔ Fusion de vertèbres pour correction de position, abord ventral, 14 segments et plus

Procédure I06-9

- 7A.74.1C ↔ Fusion de vertèbres pour correction de position, abord dorsal et dorsolatéral, 11 segments
- 7A.74.1D ↔ Fusion de vertèbres pour correction de position, abord dorsal et dorsolatéral, 12 segments
- 7A.74.1E ↔ Fusion de vertèbres pour correction de position, abord dorsal et dorsolatéral, 13 segments
- 7A.74.1F ↔ Fusion de vertèbres pour correction de position, abord dorsal et dorsolatéral, 14 segments et plus
- 7A.74.2C ↔ Fusion de vertèbres pour correction de position, abord ventral, 11 segments
- 7A.74.2D ↔ Fusion de vertèbres pour correction de position, abord ventral, 12 segments
- 7A.74.2E ↔ Fusion de vertèbres pour correction de position, abord ventral, 13 segments
- 7A.74.2F ↔ Fusion de vertèbres pour correction de position, abord ventral, 14 segments et plus
- 99.B7.13 †↔ Traitement complexe de médecine intensive, 185 à 360 points de dépense
- 99.B7.14 †↔ Traitement complexe de médecine intensive, 361 à 552 points de dépense
- 99.B7.21 †↔ Traitement complexe de médecine intensive chez l'enfant (procédure de base), 197 à 392 points de dépense

ADRG I07**Amputation**

Procédure dans le tableau I07-1

DRG I07A**Amputation avec CC extrêmement sévères**

PCCL > 3

DRG I07B**Amputation****Procédure I07-1**

84.00 ↔	Amputation de membre supérieur, SAP	84.09 ↔	Amputation interthoracoscapulaire
84.03.00 ↔	Amputation de la main, SAP	84.10 ↔	Amputation de membre inférieur, SAP
84.03.10 ↔	Amputation complète de la main au carpe ou au métacarpe	84.12 ↔	Amputation au niveau du pied
84.03.99 ↔	Amputation de la main, autre	84.13 ↔	Désarticulation de la cheville
84.04 ↔	Désarticulation du poignet	84.14 ↔	Amputation de la cheville, transmalléolaire
84.05 ↔	Amputation de l'avant-bras	84.15 ↔	Autre amputation en dessous du genou
84.06 ↔	Désarticulation du coude	84.16 ↔	Désarticulation du genou
84.07 ↔	Amputation de l'humérus	84.17 ↔	Amputation au-dessus du genou
84.08 ↔	Désarticulation de l'épaule	84.18 ↔	Désarticulation de la hanche
		84.19 ↔	Amputation abdomino-pelvienne

ADRG I08**Autres interventions sur l'articulation de la hanche et le fémur ou remplacement de l'articulation de la hanche avec intervention sur les membres supérieurs ou la colonne vertébrale**

Procédure dans le tableau I08-5 et aucun(e) Procédure dans le tableau I08-6

DRG I08A**Autres interventions sur l'articulation de la hanche et le fémur, CC extrêmement sévères avec intervention multiple ou procédure complexe, ou diagnostic complexe, âge < 12 ans**

((PCCL > 3 et (Procédure bilatérale dans le tableau I08-7 ou au moins un(e) Diagnostic dans le tableau I08-1 ou au moins un(e) Procédure dans le tableau I08-8 ou Interventions sur plusieurs localisations)) ou Diagnostic dans le tableau I08-2) et (Âge < 12 Jahre)

DRG I08B**Autres interventions sur l'articulation de la hanche et le fémur, CC extrêmement sévères avec intervention multiple ou procédure complexe, ou diagnostic complexe, âge > 11 ans**

(PCCL > 3 et (Procédure bilatérale dans le tableau I08-7 ou au moins un(e) Diagnostic dans le tableau I08-1 ou au moins un(e) Procédure dans le tableau I08-8 ou Interventions sur plusieurs localisations)) ou Diagnostic dans le tableau I08-2

DRG I08C**Autres interventions sur l'articulation de la hanche et le fémur avec interventions multiples, procédure complexe, diagnostic complexe ou intervention particulière ou CC extrêmement sévères**

PCCL > 3 ou Procédure bilatérale dans le tableau I08-7 ou Diagnostic dans le tableau I08-3 ou au moins un(e) Procédure dans le tableau I08-9 ou Diagnostic dans le tableau I08-4 ou Interventions sur plusieurs localisations ou Procédure dans le tableau I08-10

DRG I08D**Autres interventions sur la hanche et le fémur****Diagnostic I08-1**

A18.0	Tuberculose des os et des articulations	M00.01	Arthrite et polyarthrite à staphylocoques: Région scapulaire
A54.4	Infection gonococcique du système ostéo-articulaire et des muscles	M00.02	Arthrite et polyarthrite à staphylocoques: Bras
A66.6	Lésions ostéo-articulaires pianiques	M00.03	Arthrite et polyarthrite à staphylocoques: Avant-bras
L40.5	Psoriasis arthropathique {M07.0-M07.3}, {M09.0-}	M00.04	Arthrite et polyarthrite à staphylocoques: Main
M00.00	Arthrite et polyarthrite à staphylocoques: Sièges multiples	M00.05	Arthrite et polyarthrite à staphylocoques: Région pelvienne et cuisse
		M00.06	Arthrite et polyarthrite à staphylocoques: Jambe

M00.07	Arthrite et polyarthrite à staphylocoques: Cheville et pied	M00.97	Arthrite à bactéries pyogènes, sans précision: Cheville et pied
M00.08	Arthrite et polyarthrite à staphylocoques: Autres	M00.98	Arthrite à bactéries pyogènes, sans précision: Autres
M00.09	Arthrite et polyarthrite à staphylocoques: Localisations non précisées	M00.99	Arthrite à bactéries pyogènes, sans précision: Localisations non précisées
M00.10	Arthrite et polyarthrite à pneumocoques: Sièges multiples	M02.10	Arthrite post-dysentérique: Sièges multiples
M00.11	Arthrite et polyarthrite à pneumocoques: Région scapulaire	M02.11	Arthrite post-dysentérique: Région scapulaire
M00.12	Arthrite et polyarthrite à pneumocoques: Bras	M02.12	Arthrite post-dysentérique: Bras
M00.13	Arthrite et polyarthrite à pneumocoques: Avant-bras	M02.13	Arthrite post-dysentérique: Avant-bras
M00.14	Arthrite et polyarthrite à pneumocoques: Main	M02.14	Arthrite post-dysentérique: Main
M00.15	Arthrite et polyarthrite à pneumocoques: Région pelvienne et cuisse	M02.15	Arthrite post-dysentérique: Région pelvienne et cuisse
M00.16	Arthrite et polyarthrite à pneumocoques: Jambe	M02.16	Arthrite post-dysentérique: Jambe
M00.17	Arthrite et polyarthrite à pneumocoques: Cheville et pied	M02.17	Arthrite post-dysentérique: Cheville et pied
M00.18	Arthrite et polyarthrite à pneumocoques: Autres	M02.18	Arthrite post-dysentérique: Autres
M00.19	Arthrite et polyarthrite à pneumocoques: Localisations non précisées	M02.19	Arthrite post-dysentérique: Localisations non précisées
M00.20	Autres arthrites et polyarthrites à streptocoques: Sièges multiples	M02.30	Syndrome oculo-urétéro-synovial [Fiessinger-Leroy-Reiter]: Sièges multiples
M00.21	Autres arthrites et polyarthrites à streptocoques: Région scapulaire	M02.31	Syndrome oculo-urétéro-synovial [Fiessinger-Leroy-Reiter]: Région scapulaire
M00.22	Autres arthrites et polyarthrites à streptocoques: Bras	M02.32	Syndrome oculo-urétéro-synovial [Fiessinger-Leroy-Reiter]: Bras
M00.23	Autres arthrites et polyarthrites à streptocoques: Avant-bras	M02.33	Syndrome oculo-urétéro-synovial [Fiessinger-Leroy-Reiter]: Avant-bras
M00.24	Autres arthrites et polyarthrites à streptocoques: Main	M02.34	Syndrome oculo-urétéro-synovial [Fiessinger-Leroy-Reiter]: Main
M00.25	Autres arthrites et polyarthrites à streptocoques: Région pelvienne et cuisse	M02.35	Syndrome oculo-urétéro-synovial [Fiessinger-Leroy-Reiter]: Région pelvienne et cuisse
M00.26	Autres arthrites et polyarthrites à streptocoques: Jambe	M02.36	Syndrome oculo-urétéro-synovial [Fiessinger-Leroy-Reiter]: Jambe
M00.27	Autres arthrites et polyarthrites à streptocoques: Cheville et pied	M02.37	Syndrome oculo-urétéro-synovial [Fiessinger-Leroy-Reiter]: Cheville et pied
M00.28	Autres arthrites et polyarthrites à streptocoques: Autres	M02.38	Syndrome oculo-urétéro-synovial [Fiessinger-Leroy-Reiter]: Autres
M00.29	Autres arthrites et polyarthrites à streptocoques: Localisations non précisées	M02.39	Syndrome oculo-urétéro-synovial [Fiessinger-Leroy-Reiter]: Localisations non précisées
M00.80	Arthrite et polyarthrite dues à d'autres bactéries précisées: Sièges multiples	M02.90	Arthrite réactionnelle, sans précision: Sièges multiples
M00.81	Arthrite et polyarthrite dues à d'autres bactéries précisées: Région scapulaire	M02.91	Arthrite réactionnelle, sans précision: Région scapulaire
M00.82	Arthrite et polyarthrite dues à d'autres bactéries précisées: Bras	M02.92	Arthrite réactionnelle, sans précision: Bras
M00.83	Arthrite et polyarthrite dues à d'autres bactéries précisées: Avant-bras	M02.93	Arthrite réactionnelle, sans précision: Avant-bras
M00.84	Arthrite et polyarthrite dues à d'autres bactéries précisées: Main	M02.94	Arthrite réactionnelle, sans précision: Main
M00.85	Arthrite et polyarthrite dues à d'autres bactéries précisées: Région pelvienne et cuisse	M02.95	Arthrite réactionnelle, sans précision: Région pelvienne et cuisse
M00.86	Arthrite et polyarthrite dues à d'autres bactéries précisées: Jambe	M02.96	Arthrite réactionnelle, sans précision: Jambe
M00.87	Arthrite et polyarthrite dues à d'autres bactéries précisées: Cheville et pied	M02.97	Arthrite réactionnelle, sans précision: Cheville et pied
M00.88	Arthrite et polyarthrite dues à d'autres bactéries précisées: Autres	M02.98	Arthrite réactionnelle, sans précision: Autres
M00.89	Arthrite et polyarthrite dues à d'autres bactéries précisées: Localisations non précisées	M02.99	Arthrite réactionnelle, sans précision: Localisations non précisées
M00.90	Arthrite à bactéries pyogènes, sans précision: Sièges multiples	M05.00	Syndrome de Felty: Sièges multiples
M00.91	Arthrite à bactéries pyogènes, sans précision: Région scapulaire	M05.01	Syndrome de Felty: Région scapulaire
M00.92	Arthrite à bactéries pyogènes, sans précision: Bras	M05.02	Syndrome de Felty: Bras
M00.93	Arthrite à bactéries pyogènes, sans précision: Avant-bras	M05.03	Syndrome de Felty: Avant-bras
M00.94	Arthrite à bactéries pyogènes, sans précision: Main	M05.04	Syndrome de Felty: Main
M00.95	Arthrite à bactéries pyogènes, sans précision: Région pelvienne et cuisse	M05.05	Syndrome de Felty: Région pelvienne et cuisse
M00.96	Arthrite à bactéries pyogènes, sans précision: Jambe	M05.06	Syndrome de Felty: Jambe
		M05.07	Syndrome de Felty: Cheville et pied
		M05.08	Syndrome de Felty: Autres
		M05.09	Syndrome de Felty: Localisations non précisées
		M05.20	Vascularite lors d'arthrite rhumatoïde séropositive chronique: Sièges multiples
		M05.21	Vascularite lors d'arthrite rhumatoïde séropositive chronique: Région scapulaire
		M05.22	Vascularite lors d'arthrite rhumatoïde séropositive chronique: Bras
		M05.23	Vascularite lors d'arthrite rhumatoïde séropositive chronique: Avant-bras

M05.24	Vascularite lors d'arthrite rhumatoïde séropositive chronique: Main	M06.00	Polyarthrite rhumatoïde séronégative: Sièges multiples
M05.25	Vascularite lors d'arthrite rhumatoïde séropositive chronique: Région pelvienne et cuisse	M06.01	Polyarthrite rhumatoïde séronégative: Région scapulaire
M05.26	Vascularite lors d'arthrite rhumatoïde séropositive chronique: Jambe	M06.02	Polyarthrite rhumatoïde séronégative: Bras
M05.27	Vascularite lors d'arthrite rhumatoïde séropositive chronique: Cheville et pied	M06.03	Polyarthrite rhumatoïde séronégative: Avant-bras
M05.28	Vascularite lors d'arthrite rhumatoïde séropositive chronique: Autres	M06.04	Polyarthrite rhumatoïde séronégative: Main
M05.29	Vascularite lors d'arthrite rhumatoïde séropositive chronique: Localisations non précisées	M06.05	Polyarthrite rhumatoïde séronégative: Région pelvienne et cuisse
M05.30	Polyarthrite rhumatoïde avec atteinte d'autres organes et appareils: Sièges multiples	M06.06	Polyarthrite rhumatoïde séronégative: Jambe
M05.31	Polyarthrite rhumatoïde avec atteinte d'autres organes et appareils: Région scapulaire	M06.07	Polyarthrite rhumatoïde séronégative: Cheville et pied
M05.32	Polyarthrite rhumatoïde avec atteinte d'autres organes et appareils: Bras	M06.08	Polyarthrite rhumatoïde séronégative: Autres
M05.33	Polyarthrite rhumatoïde avec atteinte d'autres organes et appareils: Avant-bras	M06.09	Polyarthrite rhumatoïde séronégative: Localisations non précisées
M05.34	Polyarthrite rhumatoïde avec atteinte d'autres organes et appareils: Main	M06.10	Maladie de Still survenant chez l'adulte: Sièges multiples
M05.35	Polyarthrite rhumatoïde avec atteinte d'autres organes et appareils: Région pelvienne et cuisse	M06.11	Maladie de Still survenant chez l'adulte: Région scapulaire
M05.36	Polyarthrite rhumatoïde avec atteinte d'autres organes et appareils: Jambe	M06.12	Maladie de Still survenant chez l'adulte: Bras
M05.37	Polyarthrite rhumatoïde avec atteinte d'autres organes et appareils: Cheville et pied	M06.13	Maladie de Still survenant chez l'adulte: Avant-bras
M05.38	Polyarthrite rhumatoïde avec atteinte d'autres organes et appareils: Autres	M06.14	Maladie de Still survenant chez l'adulte: Main
M05.39	Polyarthrite rhumatoïde avec atteinte d'autres organes et appareils: Localisations non précisées	M06.15	Maladie de Still survenant chez l'adulte: Région pelvienne et cuisse
M05.80	Autres polyarthrites rhumatoïdes séropositives: Sièges multiples	M06.16	Maladie de Still survenant chez l'adulte: Jambe
M05.81	Autres polyarthrites rhumatoïdes séropositives: Région scapulaire	M06.17	Maladie de Still survenant chez l'adulte: Cheville et pied
M05.82	Autres polyarthrites rhumatoïdes séropositives: Bras	M06.18	Maladie de Still survenant chez l'adulte: Autres
M05.83	Autres polyarthrites rhumatoïdes séropositives: Avant-bras	M06.19	Maladie de Still survenant chez l'adulte: Localisations non précisées
M05.84	Autres polyarthrites rhumatoïdes séropositives: Main	M06.20	Bursite rhumatoïde: Sièges multiples
M05.85	Autres polyarthrites rhumatoïdes séropositives: Région pelvienne et cuisse	M06.21	Bursite rhumatoïde: Région scapulaire
M05.86	Autres polyarthrites rhumatoïdes séropositives: Jambe	M06.22	Bursite rhumatoïde: Bras
M05.87	Autres polyarthrites rhumatoïdes séropositives: Cheville et pied	M06.23	Bursite rhumatoïde: Avant-bras
M05.88	Autres polyarthrites rhumatoïdes séropositives: Autres	M06.24	Bursite rhumatoïde: Main
M05.89	Autres polyarthrites rhumatoïdes séropositives: Localisations non précisées	M06.25	Bursite rhumatoïde: Région pelvienne et cuisse
M05.90	Polyarthrite rhumatoïde séropositive, sans précision: Sièges multiples	M06.26	Bursite rhumatoïde: Jambe
M05.91	Polyarthrite rhumatoïde séropositive, sans précision: Région scapulaire	M06.27	Bursite rhumatoïde: Cheville et pied
M05.92	Polyarthrite rhumatoïde séropositive, sans précision: Bras	M06.28	Bursite rhumatoïde: Autres
M05.93	Polyarthrite rhumatoïde séropositive, sans précision: Avant-bras	M06.29	Bursite rhumatoïde: Localisations non précisées
M05.94	Polyarthrite rhumatoïde séropositive, sans précision: Main	M06.30	Nodule rhumatoïde: Sièges multiples
M05.95	Polyarthrite rhumatoïde séropositive, sans précision: Région pelvienne et cuisse	M06.31	Nodule rhumatoïde: Région scapulaire
M05.96	Polyarthrite rhumatoïde séropositive, sans précision: Jambe	M06.32	Nodule rhumatoïde: Bras
M05.97	Polyarthrite rhumatoïde séropositive, sans précision: Cheville et pied	M06.33	Nodule rhumatoïde: Avant-bras
M05.98	Polyarthrite rhumatoïde séropositive, sans précision: Autres	M06.34	Nodule rhumatoïde: Main
M05.99	Polyarthrite rhumatoïde séropositive, sans précision: Localisations non précisées	M06.35	Nodule rhumatoïde: Région pelvienne et cuisse
		M06.36	Nodule rhumatoïde: Jambe
		M06.37	Nodule rhumatoïde: Cheville et pied
		M06.38	Nodule rhumatoïde: Autres
		M06.39	Nodule rhumatoïde: Localisations non précisées
		M06.40	Polyarthropathie inflammatoire: Sièges multiples
		M06.41	Polyarthropathie inflammatoire: Région scapulaire
		M06.42	Polyarthropathie inflammatoire: Bras
		M06.43	Polyarthropathie inflammatoire: Avant-bras
		M06.44	Polyarthropathie inflammatoire: Main
		M06.45	Polyarthropathie inflammatoire: Région pelvienne et cuisse
		M06.46	Polyarthropathie inflammatoire: Jambe
		M06.47	Polyarthropathie inflammatoire: Cheville et pied
		M06.48	Polyarthropathie inflammatoire: Autres
		M06.49	Polyarthropathie inflammatoire: Localisations non précisées
		M06.80	Autres polyarthrites rhumatoïdes précisées: Sièges multiples
		M06.81	Autres polyarthrites rhumatoïdes précisées: Région scapulaire
		M06.82	Autres polyarthrites rhumatoïdes précisées: Bras
		M06.83	Autres polyarthrites rhumatoïdes précisées: Avant-bras
		M06.84	Autres polyarthrites rhumatoïdes précisées: Main

M06.85	Autres polyarthrites rhumatoïdes précisées: Région pelvienne et cuisse	M08.45	Arthrite chronique juvénile, forme oligo(pauci)-articulaire: Région pelvienne et cuisse
M06.86	Autres polyarthrites rhumatoïdes précisées: Jambe	M08.46	Arthrite chronique juvénile, forme oligo(pauci)-articulaire: Jambe
M06.87	Autres polyarthrites rhumatoïdes précisées: Cheville et pied	M08.47	Arthrite chronique juvénile, forme oligo(pauci)-articulaire: Cheville et pied
M06.88	Autres polyarthrites rhumatoïdes précisées: Autres	M08.48	Arthrite chronique juvénile, forme oligo(pauci)-articulaire: Autres
M06.89	Autres polyarthrites rhumatoïdes précisées: Localisations non précisées	M08.49	Arthrite chronique juvénile, forme oligo(pauci)-articulaire: Localisations non précisées
M06.90	Polyarthrite rhumatoïde, sans précision: Sièges multiples	M08.70	Vasculite au cours d'arthrite juvénile: Sièges multiples
M06.91	Polyarthrite rhumatoïde, sans précision: Région scapulaire	M08.71	Vasculite au cours d'arthrite juvénile: Région scapulaire
M06.92	Polyarthrite rhumatoïde, sans précision: Bras	M08.72	Vasculite au cours d'arthrite juvénile: Bras
M06.93	Polyarthrite rhumatoïde, sans précision: Avant-bras	M08.73	Vasculite au cours d'arthrite juvénile: Avant-bras
M06.94	Polyarthrite rhumatoïde, sans précision: Main	M08.74	Vasculite au cours d'arthrite juvénile: Main
M06.95	Polyarthrite rhumatoïde, sans précision: Région pelvienne et cuisse	M08.75	Vasculite au cours d'arthrite juvénile: Région pelvienne et cuisse
M06.96	Polyarthrite rhumatoïde, sans précision: Jambe	M08.76	Vasculite au cours d'arthrite juvénile: Jambe
M06.97	Polyarthrite rhumatoïde, sans précision: Cheville et pied	M08.77	Vasculite au cours d'arthrite juvénile: Cheville et pied
M06.98	Polyarthrite rhumatoïde, sans précision: Autres	M08.78	Vasculite au cours d'arthrite juvénile: Autres
M06.99	Polyarthrite rhumatoïde, sans précision: Localisations non précisées	M08.79	Vasculite au cours d'arthrite juvénile: Localisations non précisées
M08.00	Polyarthrite chronique juvénile, type adulte: Sièges multiples	M08.80	Autres arthrites juvéniles: Sièges multiples
M08.01	Polyarthrite chronique juvénile, type adulte: Région scapulaire	M08.81	Autres arthrites juvéniles: Région scapulaire
M08.02	Polyarthrite chronique juvénile, type adulte: Bras	M08.82	Autres arthrites juvéniles: Bras
M08.03	Polyarthrite chronique juvénile, type adulte: Avant-bras	M08.83	Autres arthrites juvéniles: Avant-bras
M08.04	Polyarthrite chronique juvénile, type adulte: Main	M08.84	Autres arthrites juvéniles: Main
M08.05	Polyarthrite chronique juvénile, type adulte: Région pelvienne et cuisse	M08.85	Autres arthrites juvéniles: Région pelvienne et cuisse
M08.06	Polyarthrite chronique juvénile, type adulte: Jambe	M08.86	Autres arthrites juvéniles: Jambe
M08.07	Polyarthrite chronique juvénile, type adulte: Cheville et pied	M08.87	Autres arthrites juvéniles: Cheville et pied
M08.08	Polyarthrite chronique juvénile, type adulte: Autres	M08.88	Autres arthrites juvéniles: Autres
M08.09	Polyarthrite chronique juvénile, type adulte: Localisations non précisées	M08.89	Autres arthrites juvéniles: Localisations non précisées
M08.20	Arthrite chronique juvénile avec début systémique: Sièges multiples	M08.90	Arthrite juvénile, sans précision: Sièges multiples
M08.21	Arthrite chronique juvénile avec début systémique: Région scapulaire	M08.91	Arthrite juvénile, sans précision: Région scapulaire
M08.22	Arthrite chronique juvénile avec début systémique: Bras	M08.92	Arthrite juvénile, sans précision: Bras
M08.23	Arthrite chronique juvénile avec début systémique: Avant-bras	M08.93	Arthrite juvénile, sans précision: Avant-bras
M08.24	Arthrite chronique juvénile avec début systémique: Main	M08.94	Arthrite juvénile, sans précision: Main
M08.25	Arthrite chronique juvénile avec début systémique: Région pelvienne et cuisse	M08.95	Arthrite juvénile, sans précision: Région pelvienne et cuisse
M08.26	Arthrite chronique juvénile avec début systémique: Jambe	M08.96	Arthrite juvénile, sans précision: Jambe
M08.27	Arthrite chronique juvénile avec début systémique: Cheville et pied	M08.97	Arthrite juvénile, sans précision: Cheville et pied
M08.28	Arthrite chronique juvénile avec début systémique: Autres	M08.98	Arthrite juvénile, sans précision: Autres
M08.29	Arthrite chronique juvénile avec début systémique: Localisations non précisées	M08.99	Arthrite juvénile, sans précision: Localisations non précisées
M08.3	Arthrite chronique juvénile (séronégative), forme polyarticulaire	M10.09	Goutte idiopathique: Localisations non précisées
M08.40	Arthrite chronique juvénile, forme oligo(pauci)-articulaire: Sièges multiples	M12.00	Arthropathie chronique post-rhumatismale [Jaccoud]: Sièges multiples
M08.41	Arthrite chronique juvénile, forme oligo(pauci)-articulaire: Région scapulaire	M12.01	Arthropathie chronique post-rhumatismale [Jaccoud]: Région scapulaire
M08.42	Arthrite chronique juvénile, forme oligo(pauci)-articulaire: Bras	M12.02	Arthropathie chronique post-rhumatismale [Jaccoud]: Bras
M08.43	Arthrite chronique juvénile, forme oligo(pauci)-articulaire: Avant-bras	M12.03	Arthropathie chronique post-rhumatismale [Jaccoud]: Avant-bras
M08.44	Arthrite chronique juvénile, forme oligo(pauci)-articulaire: Main	M12.04	Arthropathie chronique post-rhumatismale [Jaccoud]: Main
		M12.05	Arthropathie chronique post-rhumatismale [Jaccoud]: Région pelvienne et cuisse
		M12.06	Arthropathie chronique post-rhumatismale [Jaccoud]: Jambe
		M12.07	Arthropathie chronique post-rhumatismale [Jaccoud]: Cheville et pied
		M12.08	Arthropathie chronique post-rhumatismale [Jaccoud]: Autres
		M12.09	Arthropathie chronique post-rhumatismale [Jaccoud]: Localisations non précisées
		M33.1	Autres dermatomyosites
		M33.2	Polymyosite
		M34.0	Sclérose systémique progressive

M34.9	Sclérose systémique, sans précision	M86.35	Ostéomyélite chronique multiple: Région pelvienne et cuisse
M35.1	Autres formes de passage	M86.36	Ostéomyélite chronique multiple: Jambe
M35.2	Syndrome de Behçet	M86.37	Ostéomyélite chronique multiple: Cheville et pied
M35.3	Polymyalgie rhumatismale	M86.38	Ostéomyélite chronique multiple: Autres
M45.00	Spondylite ankylosante: Localisations multiples de la colonne vertébrale	M86.39	Ostéomyélite chronique multiple: Localisations non précisées
M45.01	Spondylite ankylosante: Région occipito-atloïdo-axoïdienne	M86.40	Ostéomyélite chronique avec fistule de drainage: Sièges multiples
M45.02	Spondylite ankylosante: Région cervicale	M86.41	Ostéomyélite chronique avec fistule de drainage: Région scapulaire
M45.03	Spondylite ankylosante: Région cervico-dorsale	M86.42	Ostéomyélite chronique avec fistule de drainage: Bras
M45.04	Spondylite ankylosante: Région dorsale	M86.43	Ostéomyélite chronique avec fistule de drainage: Avant-bras
M45.05	Spondylite ankylosante: Région dorso-lombaire	M86.44	Ostéomyélite chronique avec fistule de drainage: Main
M45.06	Spondylite ankylosante: Région lombaire	M86.45	Ostéomyélite chronique avec fistule de drainage: Région pelvienne et cuisse
M45.07	Spondylite ankylosante: Région lombo-sacrée	M86.46	Ostéomyélite chronique avec fistule de drainage: Jambe
M45.08	Spondylite ankylosante: Région sacrée et sacro-coccygienne	M86.47	Ostéomyélite chronique avec fistule de drainage: Cheville et pied
M45.09	Spondylite ankylosante: Localisation non précisée	M86.48	Ostéomyélite chronique avec fistule de drainage: Autres
M46.20	Ostéomyélite vertébrale: Localisations multiples de la colonne vertébrale	M86.49	Ostéomyélite chronique avec fistule de drainage: Localisations non précisées
M46.21	Ostéomyélite vertébrale: Région occipito-atloïdo-axoïdienne	M86.50	Autres ostéomyélites hématogènes chroniques: Sièges multiples
M46.22	Ostéomyélite vertébrale: Région cervicale	M86.51	Autres ostéomyélites hématogènes chroniques: Région scapulaire
M46.23	Ostéomyélite vertébrale: Région cervico-dorsale	M86.52	Autres ostéomyélites hématogènes chroniques: Bras
M46.24	Ostéomyélite vertébrale: Région dorsale	M86.53	Autres ostéomyélites hématogènes chroniques: Avant-bras
M46.25	Ostéomyélite vertébrale: Région dorso-lombaire	M86.54	Autres ostéomyélites hématogènes chroniques: Main
M46.26	Ostéomyélite vertébrale: Région lombaire	M86.55	Autres ostéomyélites hématogènes chroniques: Région pelvienne et cuisse
M46.27	Ostéomyélite vertébrale: Région lombo-sacrée	M86.56	Autres ostéomyélites hématogènes chroniques: Jambe
M46.28	Ostéomyélite vertébrale: Région sacrée et sacro-coccygienne	M86.57	Autres ostéomyélites hématogènes chroniques: Cheville et pied
M46.29	Ostéomyélite vertébrale: Localisation non précisée	M86.58	Autres ostéomyélites hématogènes chroniques: Autres
M79.09	Rhumatisme, sans précision: Localisations non précisées	M86.59	Autres ostéomyélites hématogènes chroniques: Localisations non précisées
M86.00	Ostéomyélite hématogène aiguë: Sièges multiples	M86.60	Autres ostéomyélites chroniques: Sièges multiples
M86.01	Ostéomyélite hématogène aiguë: Région scapulaire	M86.61	Autres ostéomyélites chroniques: Région scapulaire
M86.02	Ostéomyélite hématogène aiguë: Bras	M86.62	Autres ostéomyélites chroniques: Bras
M86.03	Ostéomyélite hématogène aiguë: Avant-bras	M86.63	Autres ostéomyélites chroniques: Avant-bras
M86.04	Ostéomyélite hématogène aiguë: Main	M86.64	Autres ostéomyélites chroniques: Main
M86.05	Ostéomyélite hématogène aiguë: Région pelvienne et cuisse	M86.65	Autres ostéomyélites chroniques: Région pelvienne et cuisse
M86.06	Ostéomyélite hématogène aiguë: Jambe	M86.66	Autres ostéomyélites chroniques: Jambe
M86.07	Ostéomyélite hématogène aiguë: Cheville et pied	M86.67	Autres ostéomyélites chroniques: Cheville et pied
M86.08	Ostéomyélite hématogène aiguë: Autres	M86.68	Autres ostéomyélites chroniques: Autres
M86.09	Ostéomyélite hématogène aiguë: Localisations non précisées	M86.69	Autres ostéomyélites chroniques: Localisations non précisées
M86.10	Autres ostéomyélites aiguës: Sièges multiples	M86.80	Autres ostéomyélites: Sièges multiples
M86.11	Autres ostéomyélites aiguës: Région scapulaire	M86.81	Autres ostéomyélites: Région scapulaire
M86.12	Autres ostéomyélites aiguës: Bras	M86.82	Autres ostéomyélites: Bras
M86.13	Autres ostéomyélites aiguës: Avant-bras	M86.83	Autres ostéomyélites: Avant-bras
M86.14	Autres ostéomyélites aiguës: Main	M86.84	Autres ostéomyélites: Main
M86.15	Autres ostéomyélites aiguës: Région pelvienne et cuisse	M86.85	Autres ostéomyélites: Région pelvienne et cuisse
M86.16	Autres ostéomyélites aiguës: Jambe	M86.86	Autres ostéomyélites: Jambe
M86.17	Autres ostéomyélites aiguës: Cheville et pied	M86.87	Autres ostéomyélites: Cheville et pied
M86.18	Autres ostéomyélites aiguës: Autres	M86.88	Autres ostéomyélites: Autres
M86.19	Autres ostéomyélites aiguës: Localisations non précisées	M86.89	Autres ostéomyélites: Localisations non précisées
M86.20	Ostéomyélite subaiguë: Sièges multiples	M86.90	Ostéomyélite, sans précision: Sièges multiples
M86.21	Ostéomyélite subaiguë: Région scapulaire	M86.91	Ostéomyélite, sans précision: Région scapulaire
M86.22	Ostéomyélite subaiguë: Bras	M86.92	Ostéomyélite, sans précision: Bras
M86.23	Ostéomyélite subaiguë: Avant-bras		
M86.24	Ostéomyélite subaiguë: Main		
M86.25	Ostéomyélite subaiguë: Région pelvienne et cuisse		
M86.26	Ostéomyélite subaiguë: Jambe		
M86.27	Ostéomyélite subaiguë: Cheville et pied		
M86.28	Ostéomyélite subaiguë: Autres		
M86.29	Ostéomyélite subaiguë: Localisations non précisées		
M86.30	Ostéomyélite chronique multiple: Sièges multiples		
M86.31	Ostéomyélite chronique multiple: Région scapulaire		
M86.32	Ostéomyélite chronique multiple: Bras		
M86.33	Ostéomyélite chronique multiple: Avant-bras		
M86.34	Ostéomyélite chronique multiple: Main		

M86.93	Ostéomyélite, sans précision: Avant-bras	M87.99	Ostéonécrose, sans précision: Localisations non précisées
M86.94	Ostéomyélite, sans précision: Main	M89.60	Ostéopathie consécutive à une poliomyélite: Sièges multiples
M86.95	Ostéomyélite, sans précision: Région pelvienne et cuisse	M89.61	Ostéopathie consécutive à une poliomyélite: Région scapulaire
M86.96	Ostéomyélite, sans précision: Jambe	M89.62	Ostéopathie consécutive à une poliomyélite: Bras
M86.97	Ostéomyélite, sans précision: Cheville et pied	M89.63	Ostéopathie consécutive à une poliomyélite: Avant-bras
M86.98	Ostéomyélite, sans précision: Autres	M89.64	Ostéopathie consécutive à une poliomyélite: Main
M86.99	Ostéomyélite, sans précision: Localisations non précisées	M89.65	Ostéopathie consécutive à une poliomyélite: Région pelvienne et cuisse
M87.10	Ostéonécrose médicamenteuse: Sièges multiples	M89.66	Ostéopathie consécutive à une poliomyélite: Jambe
M87.11	Ostéonécrose médicamenteuse: Région scapulaire	M89.67	Ostéopathie consécutive à une poliomyélite: Cheville et pied
M87.12	Ostéonécrose médicamenteuse: Bras	M89.68	Ostéopathie consécutive à une poliomyélite: Autres
M87.13	Ostéonécrose médicamenteuse: Avant-bras	M89.69	Ostéopathie consécutive à une poliomyélite: Localisations non précisées
M87.14	Ostéonécrose médicamenteuse: Main	M96.80	Sternum laissé électivement ouvert après intervention chirurgicale thoracique
M87.15	Ostéonécrose médicamenteuse: Région pelvienne et cuisse	M96.82	Guérison osseuse retardée après fusion ou arthrodèse
M87.16	Ostéonécrose médicamenteuse: Jambe	M96.88	Autres affections du système ostéo-articulaire et des muscles après des actes médicaux
M87.17	Ostéonécrose médicamenteuse: Cheville et pied	M96.9	Affection du système ostéo-articulaire et des muscles après des actes médicaux, sans précision
M87.18	Ostéonécrose médicamenteuse: Autres	S01.83	Plaie ouverte (toute partie de la tête) associée à une lésion intracrânienne
M87.19	Ostéonécrose médicamenteuse: Localisations non précisées	S01.86	Lésion des tissus mous de stade III lors de fracture fermée ou de luxation de la tête
M87.20	Ostéonécrose due à un traumatisme antérieur: Sièges multiples	S01.88	Lésion des tissus mous de stade II lors de fracture ouverte ou de luxation de la tête
M87.21	Ostéonécrose due à un traumatisme antérieur: Région scapulaire	S01.89	Lésion des tissus mous de stade III lors de fracture ouverte ou de luxation de la tête
M87.22	Ostéonécrose due à un traumatisme antérieur: Bras	S11.86	Lésion des tissus mous de stade III lors de fracture fermée ou de luxation du cou
M87.23	Ostéonécrose due à un traumatisme antérieur: Avant-bras	S11.88	Lésion des tissus mous de stade II lors de fracture ouverte ou de luxation du cou
M87.24	Ostéonécrose due à un traumatisme antérieur: Main	S11.89	Lésion des tissus mous de stade III lors de fracture ouverte ou de luxation du cou
M87.25	Ostéonécrose due à un traumatisme antérieur: Région pelvienne et cuisse	S21.83	Plaie ouverte (n'importe quelle partie du thorax) communiquant avec une lésion intrathoracique
M87.26	Ostéonécrose due à un traumatisme antérieur: Jambe	S21.86	Lésion des tissus mous de stade III lors de fracture fermée ou de luxation du thorax
M87.27	Ostéonécrose due à un traumatisme antérieur: Cheville et pied	S21.88	Lésion des tissus mous de stade II lors de fracture ouverte ou de luxation du thorax
M87.28	Ostéonécrose due à un traumatisme antérieur: Autres	S21.89	Lésion des tissus mous de stade III lors de fracture ouverte ou de luxation du thorax
M87.29	Ostéonécrose due à un traumatisme antérieur: Localisations non précisées	S31.83	Plaie ouverte (toute partie de l'abdomen, de la région lombo-sacrée et du bassin) associée à une lésion intraabdominale
M87.30	Autres ostéonécroses secondaires: Sièges multiples	S31.86	Lésion des tissus mous de stade III lors de fracture ou de luxation fermée de la colonne lombaire et du bassin
M87.31	Autres ostéonécroses secondaires: Région scapulaire	S31.88	Lésion des tissus mous de stade II lors de fracture ou de luxation ouverte de la colonne lombaire et du bassin
M87.32	Autres ostéonécroses secondaires: Bras	S31.89	Lésion des tissus mous de stade III lors de fracture ou de luxation ouverte de la colonne lombaire et du bassin
M87.33	Autres ostéonécroses secondaires: Avant-bras	S41.86	Lésion des tissus mous de stade III lors de fracture fermée ou de luxation du bras
M87.34	Autres ostéonécroses secondaires: Main	S41.88	Lésion des tissus mous de stade II lors de fracture ouverte ou de luxation du bras
M87.35	Autres ostéonécroses secondaires: Région pelvienne et cuisse	S41.89	Lésion des tissus mous de stade III lors de fracture ouverte ou de luxation du bras
M87.36	Autres ostéonécroses secondaires: Jambe	S51.86	Lésion des tissus mous de stade III lors de fracture fermée ou de luxation de l'avant-bras
M87.37	Autres ostéonécroses secondaires: Cheville et pied	S51.88	Lésion des tissus mous de stade II lors de fracture ouverte ou de luxation de l'avant-bras
M87.38	Autres ostéonécroses secondaires: Autres		
M87.39	Autres ostéonécroses secondaires: Localisations non précisées		
M87.80	Autres ostéonécroses: Sièges multiples		
M87.81	Autres ostéonécroses: Région scapulaire		
M87.82	Autres ostéonécroses: Bras		
M87.83	Autres ostéonécroses: Avant-bras		
M87.84	Autres ostéonécroses: Main		
M87.85	Autres ostéonécroses: Région pelvienne et cuisse		
M87.86	Autres ostéonécroses: Jambe		
M87.87	Autres ostéonécroses: Cheville et pied		
M87.88	Autres ostéonécroses: Autres		
M87.89	Autres ostéonécroses: Localisations non précisées		
M87.90	Ostéonécrose, sans précision: Sièges multiples		
M87.91	Ostéonécrose, sans précision: Région scapulaire		
M87.92	Ostéonécrose, sans précision: Bras		
M87.93	Ostéonécrose, sans précision: Avant-bras		
M87.94	Ostéonécrose, sans précision: Main		
M87.95	Ostéonécrose, sans précision: Région pelvienne et cuisse		
M87.96	Ostéonécrose, sans précision: Jambe		
M87.97	Ostéonécrose, sans précision: Cheville et pied		
M87.98	Ostéonécrose, sans précision: Autres		

S51.89	Lésion des tissus mous de stade III lors de fracture ouverte ou de luxation de l'avant-bras	S91.86	Lésion des tissus mous de stade III lors de fracture fermée ou de luxation du pied
S61.86	Lésion des tissus mous de stade III lors de fracture fermée ou de luxation du poignet et de la main	S91.88	Lésion des tissus mous de stade II lors de fracture ouverte ou de luxation du pied
S61.88	Lésion des tissus mous de stade II lors de fracture ouverte ou de luxation du poignet et de la main	S91.89	Lésion des tissus mous de stade III lors de fracture ouverte ou de luxation du pied
S61.89	Lésion des tissus mous de stade III lors de fracture ouverte ou de luxation du poignet et de la main	T84.5	Infection et réaction inflammatoire dues à une prothèse articulaire interne
S71.86	Lésion des tissus mous de stade III lors de fracture fermée ou de luxation de la hanche et du fémur	T84.6	Infection et réaction inflammatoire dues à un appareil de fixation interne [toute localisation]
S71.88	Lésion des tissus mous de stade II lors de fracture ouverte ou de luxation de la hanche et du fémur	T84.7	Infection et réaction inflammatoire dues à d'autres prothèses, implants et greffes orthopédiques internes
S71.89	Lésion des tissus mous de stade III lors de fracture ouverte ou de luxation de la hanche et du fémur	T84.8	Autres complications de prothèses, implants et greffes orthopédiques internes
S81.86	Lésion des tissus mous de stade III lors de fracture fermée ou de luxation de la jambe	T84.9	Complication d'une prothèse, d'un implant et d'une greffe orthopédiques internes, sans précision
S81.88	Lésion des tissus mous de stade II lors de fracture ouverte ou de luxation de la jambe		
S81.89	Lésion des tissus mous de stade III lors de fracture ouverte ou de luxation de la jambe		

Procédure I08-10

81.40.31 ↔	Arthroplastie de l'articulation coxo-fémorale avec ostéotomie pelvienne, triple ostéotomie	81.47.16 ↔	Grefe de ménisque, genou
------------	--	------------	--------------------------

Diagnostic I08-2

G80.0	Paralysie cérébrale spastique quadriplégique	G80.3	Paralysie cérébrale dyskinétique
G80.1	Paralysie cérébrale spastique diplégique	G80.4	Paralysie cérébrale ataxique
G80.2	Infirmité motrice cérébrale, forme spastique hémiparalysique	G80.8	Autres infirmités motrices cérébrales
		G80.9	Paralysie cérébrale, sans précision

Diagnostic I08-3

A18.0	Tuberculose des os et des articulations	M00.19	Arthrite et polyarthrite à pneumocoques: Localisations non précisées
A54.4	Infection gonococcique du système ostéo-articulaire et des muscles	M00.20	Autres arthrites et polyarthrites à streptocoques: Sièges multiples
A66.6	Lésions ostéo-articulaires pianiques	M00.21	Autres arthrites et polyarthrites à streptocoques: Région scapulaire
L40.5	Psoriasis arthropathique {M07.0-M07.3}, {M09.0-}	M00.22	Autres arthrites et polyarthrites à streptocoques: Bras
M00.00	Arthrite et polyarthrite à staphylocoques: Sièges multiples	M00.23	Autres arthrites et polyarthrites à streptocoques: Avant-bras
M00.01	Arthrite et polyarthrite à staphylocoques: Région scapulaire	M00.24	Autres arthrites et polyarthrites à streptocoques: Main
M00.02	Arthrite et polyarthrite à staphylocoques: Bras	M00.25	Autres arthrites et polyarthrites à streptocoques: Région pelvienne et cuisse
M00.03	Arthrite et polyarthrite à staphylocoques: Avant-bras	M00.26	Autres arthrites et polyarthrites à streptocoques: Jambe
M00.04	Arthrite et polyarthrite à staphylocoques: Main	M00.27	Autres arthrites et polyarthrites à streptocoques: Cheville et pied
M00.05	Arthrite et polyarthrite à staphylocoques: Région pelvienne et cuisse	M00.28	Autres arthrites et polyarthrites à streptocoques: Autres
M00.06	Arthrite et polyarthrite à staphylocoques: Jambe	M00.29	Autres arthrites et polyarthrites à streptocoques: Localisations non précisées
M00.07	Arthrite et polyarthrite à staphylocoques: Cheville et pied	M00.80	Arthrite et polyarthrite dues à d'autres bactéries précisées: Sièges multiples
M00.08	Arthrite et polyarthrite à staphylocoques: Autres	M00.81	Arthrite et polyarthrite dues à d'autres bactéries précisées: Région scapulaire
M00.09	Arthrite et polyarthrite à staphylocoques: Localisations non précisées	M00.82	Arthrite et polyarthrite dues à d'autres bactéries précisées: Bras
M00.10	Arthrite et polyarthrite à pneumocoques: Sièges multiples	M00.83	Arthrite et polyarthrite dues à d'autres bactéries précisées: Avant-bras
M00.11	Arthrite et polyarthrite à pneumocoques: Région scapulaire	M00.84	Arthrite et polyarthrite dues à d'autres bactéries précisées: Main
M00.12	Arthrite et polyarthrite à pneumocoques: Bras	M00.85	Arthrite et polyarthrite dues à d'autres bactéries précisées: Région pelvienne et cuisse
M00.13	Arthrite et polyarthrite à pneumocoques: Avant-bras		
M00.14	Arthrite et polyarthrite à pneumocoques: Main		
M00.15	Arthrite et polyarthrite à pneumocoques: Région pelvienne et cuisse		
M00.16	Arthrite et polyarthrite à pneumocoques: Jambe		
M00.17	Arthrite et polyarthrite à pneumocoques: Cheville et pied		
M00.18	Arthrite et polyarthrite à pneumocoques: Autres		

M00.86	Arthrite et polyarthrite dues à d'autres bactéries précisées: Jambe	M05.00	Syndrome de Felty: Sièges multiples
M00.87	Arthrite et polyarthrite dues à d'autres bactéries précisées: Cheville et pied	M05.01	Syndrome de Felty: Région scapulaire
M00.88	Arthrite et polyarthrite dues à d'autres bactéries précisées: Autres	M05.02	Syndrome de Felty: Bras
M00.89	Arthrite et polyarthrite dues à d'autres bactéries précisées: Localisations non précisées	M05.03	Syndrome de Felty: Avant-bras
M00.90	Arthrite à bactéries pyogènes, sans précision: Sièges multiples	M05.04	Syndrome de Felty: Main
M00.91	Arthrite à bactéries pyogènes, sans précision: Région scapulaire	M05.05	Syndrome de Felty: Région pelvienne et cuisse
M00.92	Arthrite à bactéries pyogènes, sans précision: Bras	M05.06	Syndrome de Felty: Jambe
M00.93	Arthrite à bactéries pyogènes, sans précision: Avant-bras	M05.07	Syndrome de Felty: Cheville et pied
M00.94	Arthrite à bactéries pyogènes, sans précision: Main	M05.08	Syndrome de Felty: Autres
M00.95	Arthrite à bactéries pyogènes, sans précision: Région pelvienne et cuisse	M05.09	Syndrome de Felty: Localisations non précisées
M00.96	Arthrite à bactéries pyogènes, sans précision: Jambe	M05.20	Vascularite lors d'arthrite rhumatoïde séropositive chronique: Sièges multiples
M00.97	Arthrite à bactéries pyogènes, sans précision: Cheville et pied	M05.21	Vascularite lors d'arthrite rhumatoïde séropositive chronique: Région scapulaire
M00.98	Arthrite à bactéries pyogènes, sans précision: Autres	M05.22	Vascularite lors d'arthrite rhumatoïde séropositive chronique: Bras
M00.99	Arthrite à bactéries pyogènes, sans précision: Localisations non précisées	M05.23	Vascularite lors d'arthrite rhumatoïde séropositive chronique: Avant-bras
M02.10	Arthrite post-dysentérique: Sièges multiples	M05.24	Vascularite lors d'arthrite rhumatoïde séropositive chronique: Main
M02.11	Arthrite post-dysentérique: Région scapulaire	M05.25	Vascularite lors d'arthrite rhumatoïde séropositive chronique: Région pelvienne et cuisse
M02.12	Arthrite post-dysentérique: Bras	M05.26	Vascularite lors d'arthrite rhumatoïde séropositive chronique: Jambe
M02.13	Arthrite post-dysentérique: Avant-bras	M05.27	Vascularite lors d'arthrite rhumatoïde séropositive chronique: Cheville et pied
M02.14	Arthrite post-dysentérique: Main	M05.28	Vascularite lors d'arthrite rhumatoïde séropositive chronique: Autres
M02.15	Arthrite post-dysentérique: Région pelvienne et cuisse	M05.29	Vascularite lors d'arthrite rhumatoïde séropositive chronique: Localisations non précisées
M02.16	Arthrite post-dysentérique: Jambe	M05.30	Polyarthrite rhumatoïde avec atteinte d'autres organes et appareils: Sièges multiples
M02.17	Arthrite post-dysentérique: Cheville et pied	M05.31	Polyarthrite rhumatoïde avec atteinte d'autres organes et appareils: Région scapulaire
M02.18	Arthrite post-dysentérique: Autres	M05.32	Polyarthrite rhumatoïde avec atteinte d'autres organes et appareils: Bras
M02.19	Arthrite post-dysentérique: Localisations non précisées	M05.33	Polyarthrite rhumatoïde avec atteinte d'autres organes et appareils: Avant-bras
M02.30	Syndrome oculo-urétrio-synovial [Fiessinger-Leroy-Reiter]: Sièges multiples	M05.34	Polyarthrite rhumatoïde avec atteinte d'autres organes et appareils: Main
M02.31	Syndrome oculo-urétrio-synovial [Fiessinger-Leroy-Reiter]: Région scapulaire	M05.35	Polyarthrite rhumatoïde avec atteinte d'autres organes et appareils: Région pelvienne et cuisse
M02.32	Syndrome oculo-urétrio-synovial [Fiessinger-Leroy-Reiter]: Bras	M05.36	Polyarthrite rhumatoïde avec atteinte d'autres organes et appareils: Jambe
M02.33	Syndrome oculo-urétrio-synovial [Fiessinger-Leroy-Reiter]: Avant-bras	M05.37	Polyarthrite rhumatoïde avec atteinte d'autres organes et appareils: Cheville et pied
M02.34	Syndrome oculo-urétrio-synovial [Fiessinger-Leroy-Reiter]: Main	M05.38	Polyarthrite rhumatoïde avec atteinte d'autres organes et appareils: Autres
M02.35	Syndrome oculo-urétrio-synovial [Fiessinger-Leroy-Reiter]: Région pelvienne et cuisse	M05.39	Polyarthrite rhumatoïde avec atteinte d'autres organes et appareils: Localisations non précisées
M02.36	Syndrome oculo-urétrio-synovial [Fiessinger-Leroy-Reiter]: Jambe	M05.80	Autres polyarthrites rhumatoïdes séropositives: Sièges multiples
M02.37	Syndrome oculo-urétrio-synovial [Fiessinger-Leroy-Reiter]: Cheville et pied	M05.81	Autres polyarthrites rhumatoïdes séropositives: Région scapulaire
M02.38	Syndrome oculo-urétrio-synovial [Fiessinger-Leroy-Reiter]: Autres	M05.82	Autres polyarthrites rhumatoïdes séropositives: Bras
M02.39	Syndrome oculo-urétrio-synovial [Fiessinger-Leroy-Reiter]: Localisations non précisées	M05.83	Autres polyarthrites rhumatoïdes séropositives: Avant-bras
M02.90	Arthrite réactionnelle, sans précision: Sièges multiples	M05.84	Autres polyarthrites rhumatoïdes séropositives: Main
M02.91	Arthrite réactionnelle, sans précision: Région scapulaire	M05.85	Autres polyarthrites rhumatoïdes séropositives: Région pelvienne et cuisse
M02.92	Arthrite réactionnelle, sans précision: Bras	M05.86	Autres polyarthrites rhumatoïdes séropositives: Jambe
M02.93	Arthrite réactionnelle, sans précision: Avant-bras	M05.87	Autres polyarthrites rhumatoïdes séropositives: Cheville et pied
M02.94	Arthrite réactionnelle, sans précision: Main	M05.88	Autres polyarthrites rhumatoïdes séropositives: Autres
M02.95	Arthrite réactionnelle, sans précision: Région pelvienne et cuisse	M05.89	Autres polyarthrites rhumatoïdes séropositives: Localisations non précisées
M02.96	Arthrite réactionnelle, sans précision: Jambe	M05.90	Polyarthrite rhumatoïde séropositive, sans précision: Sièges multiples
M02.97	Arthrite réactionnelle, sans précision: Cheville et pied		
M02.98	Arthrite réactionnelle, sans précision: Autres		
M02.99	Arthrite réactionnelle, sans précision: Localisations non précisées		

M05.91	Polyarthrite rhumatoïde séropositive, sans précision: Région scapulaire	M06.43 M06.44	Polyarthropathie inflammatoire: Avant-bras Polyarthropathie inflammatoire: Main
M05.92	Polyarthrite rhumatoïde séropositive, sans précision: Bras	M06.45	Polyarthropathie inflammatoire: Région pelvienne et cuisse
M05.93	Polyarthrite rhumatoïde séropositive, sans précision: Avant-bras	M06.46 M06.47	Polyarthropathie inflammatoire: Jambe Polyarthropathie inflammatoire: Cheville et pied
M05.94	Polyarthrite rhumatoïde séropositive, sans précision: Main	M06.48 M06.49	Polyarthropathie inflammatoire: Autres Polyarthropathie inflammatoire: Localisations non précisées
M05.95	Polyarthrite rhumatoïde séropositive, sans précision: Région pelvienne et cuisse	M06.80	Autres polyarthrites rhumatoïdes précisées: Sièges multiples
M05.96	Polyarthrite rhumatoïde séropositive, sans précision: Jambe	M06.81	Autres polyarthrites rhumatoïdes précisées: Région scapulaire
M05.97	Polyarthrite rhumatoïde séropositive, sans précision: Cheville et pied	M06.82	Autres polyarthrites rhumatoïdes précisées: Bras
M05.98	Polyarthrite rhumatoïde séropositive, sans précision: Autres	M06.83	Autres polyarthrites rhumatoïdes précisées: Avant-bras
M05.99	Polyarthrite rhumatoïde séropositive, sans précision: Localisations non précisées	M06.84 M06.85	Autres polyarthrites rhumatoïdes précisées: Main Autres polyarthrites rhumatoïdes précisées: Région pelvienne et cuisse
M06.00	Polyarthrite rhumatoïde séronégative: Sièges multiples	M06.86	Autres polyarthrites rhumatoïdes précisées: Jambe
M06.01	Polyarthrite rhumatoïde séronégative: Région scapulaire	M06.87	Autres polyarthrites rhumatoïdes précisées: Cheville et pied
M06.02	Polyarthrite rhumatoïde séronégative: Bras	M06.88	Autres polyarthrites rhumatoïdes précisées: Autres
M06.03	Polyarthrite rhumatoïde séronégative: Avant-bras	M06.89	Autres polyarthrites rhumatoïdes précisées: Localisations non précisées
M06.04	Polyarthrite rhumatoïde séronégative: Main		
M06.05	Polyarthrite rhumatoïde séronégative: Région pelvienne et cuisse	M06.90	Polyarthrite rhumatoïde, sans précision: Sièges multiples
M06.06	Polyarthrite rhumatoïde séronégative: Jambe	M06.91	Polyarthrite rhumatoïde, sans précision: Région scapulaire
M06.07	Polyarthrite rhumatoïde séronégative: Cheville et pied	M06.92	Polyarthrite rhumatoïde, sans précision: Bras
M06.08	Polyarthrite rhumatoïde séronégative: Autres	M06.93	Polyarthrite rhumatoïde, sans précision: Avant-bras
M06.09	Polyarthrite rhumatoïde séronégative: Localisations non précisées	M06.94 M06.95	Polyarthrite rhumatoïde, sans précision: Main Polyarthrite rhumatoïde, sans précision: Région pelvienne et cuisse
M06.10	Maladie de Still survenant chez l'adulte: Sièges multiples	M06.96	Polyarthrite rhumatoïde, sans précision: Jambe
M06.11	Maladie de Still survenant chez l'adulte: Région scapulaire	M06.97	Polyarthrite rhumatoïde, sans précision: Cheville et pied
M06.12	Maladie de Still survenant chez l'adulte: Bras	M06.98	Polyarthrite rhumatoïde, sans précision: Autres
M06.13	Maladie de Still survenant chez l'adulte: Avant-bras	M06.99	Polyarthrite rhumatoïde, sans précision: Localisations non précisées
M06.14	Maladie de Still survenant chez l'adulte: Main		
M06.15	Maladie de Still survenant chez l'adulte: Région pelvienne et cuisse	M08.00	Polyarthrite chronique juvénile, type adulte: Sièges multiples
M06.16	Maladie de Still survenant chez l'adulte: Jambe	M08.01	Polyarthrite chronique juvénile, type adulte: Région scapulaire
M06.17	Maladie de Still survenant chez l'adulte: Cheville et pied	M08.02	Polyarthrite chronique juvénile, type adulte: Bras
M06.18	Maladie de Still survenant chez l'adulte: Autres	M08.03	Polyarthrite chronique juvénile, type adulte: Avant-bras
M06.19	Maladie de Still survenant chez l'adulte: Localisations non précisées	M08.04	Polyarthrite chronique juvénile, type adulte: Main
M06.20	Bursite rhumatoïde: Sièges multiples	M08.05	Polyarthrite chronique juvénile, type adulte: Région pelvienne et cuisse
M06.21	Bursite rhumatoïde: Région scapulaire		
M06.22	Bursite rhumatoïde: Bras	M08.06	Polyarthrite chronique juvénile, type adulte: Jambe
M06.23	Bursite rhumatoïde: Avant-bras	M08.07	Polyarthrite chronique juvénile, type adulte: Cheville et pied
M06.24	Bursite rhumatoïde: Main		
M06.25	Bursite rhumatoïde: Région pelvienne et cuisse	M08.08	Polyarthrite chronique juvénile, type adulte: Autres
M06.26	Bursite rhumatoïde: Jambe	M08.09	Polyarthrite chronique juvénile, type adulte: Localisations non précisées
M06.27	Bursite rhumatoïde: Cheville et pied		
M06.28	Bursite rhumatoïde: Autres	M08.20	Arthrite chronique juvénile avec début systémique: Sièges multiples
M06.29	Bursite rhumatoïde: Localisations non précisées		
M06.30	Nodule rhumatoïde: Sièges multiples	M08.21	Arthrite chronique juvénile avec début systémique: Région scapulaire
M06.31	Nodule rhumatoïde: Région scapulaire		
M06.32	Nodule rhumatoïde: Bras	M08.22	Arthrite chronique juvénile avec début systémique: Bras
M06.33	Nodule rhumatoïde: Avant-bras		
M06.34	Nodule rhumatoïde: Main	M08.23	Arthrite chronique juvénile avec début systémique: Avant-bras
M06.35	Nodule rhumatoïde: Région pelvienne et cuisse		
M06.36	Nodule rhumatoïde: Jambe	M08.24	Arthrite chronique juvénile avec début systémique: Main
M06.37	Nodule rhumatoïde: Cheville et pied		
M06.38	Nodule rhumatoïde: Autres	M08.25	Arthrite chronique juvénile avec début systémique: Région pelvienne et cuisse
M06.39	Nodule rhumatoïde: Localisations non précisées		
M06.40	Polyarthropathie inflammatoire: Sièges multiples	M08.26	Arthrite chronique juvénile avec début systémique: Jambe
M06.41	Polyarthropathie inflammatoire: Région scapulaire		
M06.42	Polyarthropathie inflammatoire: Bras		

M08.27	Arthrite chronique juvénile avec début systémique: Cheville et pied	M12.02	Arthropathie chronique post-rhumatismale [Jaccoud]: Bras
M08.28	Arthrite chronique juvénile avec début systémique: Autres	M12.03	Arthropathie chronique post-rhumatismale [Jaccoud]: Avant-bras
M08.29	Arthrite chronique juvénile avec début systémique: Localisations non précisées	M12.04	Arthropathie chronique post-rhumatismale [Jaccoud]: Main
M08.3	Arthrite chronique juvénile (séronégative), forme polyarticulaire	M12.05	Arthropathie chronique post-rhumatismale [Jaccoud]: Région pelvienne et cuisse
M08.40	Arthrite chronique juvénile, forme oligo(pauci)-articulaire: Sièges multiples	M12.06	Arthropathie chronique post-rhumatismale [Jaccoud]: Jambe
M08.41	Arthrite chronique juvénile, forme oligo(pauci)-articulaire: Région scapulaire	M12.07	Arthropathie chronique post-rhumatismale [Jaccoud]: Cheville et pied
M08.42	Arthrite chronique juvénile, forme oligo(pauci)-articulaire: Bras	M12.08	Arthropathie chronique post-rhumatismale [Jaccoud]: Autres
M08.43	Arthrite chronique juvénile, forme oligo(pauci)-articulaire: Avant-bras	M12.09	Arthropathie chronique post-rhumatismale [Jaccoud]: Localisations non précisées
M08.44	Arthrite chronique juvénile, forme oligo(pauci)-articulaire: Main	M33.1	Autres dermatomyosites
M08.45	Arthrite chronique juvénile, forme oligo(pauci)-articulaire: Région pelvienne et cuisse	M33.2	Polymyosite
M08.46	Arthrite chronique juvénile, forme oligo(pauci)-articulaire: Jambe	M34.0	Sclérose systémique progressive
M08.47	Arthrite chronique juvénile, forme oligo(pauci)-articulaire: Cheville et pied	M34.9	Sclérose systémique, sans précision
M08.48	Arthrite chronique juvénile, forme oligo(pauci)-articulaire: Autres	M35.1	Autres formes de passage
M08.49	Arthrite chronique juvénile, forme oligo(pauci)-articulaire: Localisations non précisées	M35.2	Syndrome de Behçet
M08.70	Vasculite au cours d'arthrite juvénile: Sièges multiples	M35.3	Polymyalgie rhumatismale
M08.71	Vasculite au cours d'arthrite juvénile: Région scapulaire	M45.00	Spondylite ankylosante: Localisations multiples de la colonne vertébrale
M08.72	Vasculite au cours d'arthrite juvénile: Bras	M45.01	Spondylite ankylosante: Région occipito-atloïdo-axoïdienne
M08.73	Vasculite au cours d'arthrite juvénile: Avant-bras	M45.02	Spondylite ankylosante: Région cervicale
M08.74	Vasculite au cours d'arthrite juvénile: Main	M45.03	Spondylite ankylosante: Région cervico-dorsale
M08.75	Vasculite au cours d'arthrite juvénile: Région pelvienne et cuisse	M45.04	Spondylite ankylosante: Région dorsale
M08.76	Vasculite au cours d'arthrite juvénile: Jambe	M45.05	Spondylite ankylosante: Région dorso-lombaire
M08.77	Vasculite au cours d'arthrite juvénile: Cheville et pied	M45.06	Spondylite ankylosante: Région lombaire
M08.78	Vasculite au cours d'arthrite juvénile: Autres	M45.07	Spondylite ankylosante: Région lombo-sacrée
M08.79	Vasculite au cours d'arthrite juvénile: Localisations non précisées	M45.08	Spondylite ankylosante: Région sacrée et sacro-coccygienne
M08.80	Autres arthrites juvéniles: Sièges multiples	M45.09	Spondylite ankylosante: Localisation non précisée
M08.81	Autres arthrites juvéniles: Région scapulaire	M46.20	Ostéomyélite vertébrale: Localisations multiples de la colonne vertébrale
M08.82	Autres arthrites juvéniles: Bras	M46.21	Ostéomyélite vertébrale: Région occipito-atloïdo-axoïdienne
M08.83	Autres arthrites juvéniles: Avant-bras	M46.22	Ostéomyélite vertébrale: Région cervicale
M08.84	Autres arthrites juvéniles: Main	M46.23	Ostéomyélite vertébrale: Région cervico-dorsale
M08.85	Autres arthrites juvéniles: Région pelvienne et cuisse	M46.24	Ostéomyélite vertébrale: Région dorsale
M08.86	Autres arthrites juvéniles: Jambe	M46.25	Ostéomyélite vertébrale: Région dorso-lombaire
M08.87	Autres arthrites juvéniles: Cheville et pied	M46.26	Ostéomyélite vertébrale: Région lombaire
M08.88	Autres arthrites juvéniles: Autres	M46.27	Ostéomyélite vertébrale: Région lombo-sacrée
M08.89	Autres arthrites juvéniles: Localisations non précisées	M46.28	Ostéomyélite vertébrale: Région sacrée et sacro-coccygienne
M08.90	Arthrite juvénile, sans précision: Sièges multiples	M46.29	Ostéomyélite vertébrale: Localisation non précisée
M08.91	Arthrite juvénile, sans précision: Région scapulaire	M79.09	Rhumatisme, sans précision: Localisations non précisées
M08.92	Arthrite juvénile, sans précision: Bras	M86.00	Ostéomyélite hématogène aiguë: Sièges multiples
M08.93	Arthrite juvénile, sans précision: Avant-bras	M86.01	Ostéomyélite hématogène aiguë: Région scapulaire
M08.94	Arthrite juvénile, sans précision: Main	M86.02	Ostéomyélite hématogène aiguë: Bras
M08.95	Arthrite juvénile, sans précision: Région pelvienne et cuisse	M86.03	Ostéomyélite hématogène aiguë: Avant-bras
M08.96	Arthrite juvénile, sans précision: Jambe	M86.04	Ostéomyélite hématogène aiguë: Main
M08.97	Arthrite juvénile, sans précision: Cheville et pied	M86.05	Ostéomyélite hématogène aiguë: Région pelvienne et cuisse
M08.98	Arthrite juvénile, sans précision: Autres	M86.06	Ostéomyélite hématogène aiguë: Jambe
M08.99	Arthrite juvénile, sans précision: Localisations non précisées	M86.07	Ostéomyélite hématogène aiguë: Cheville et pied
M10.09	Goutte idiopathique: Localisations non précisées	M86.08	Ostéomyélite hématogène aiguë: Autres
M12.00	Arthropathie chronique post-rhumatismale [Jaccoud]: Sièges multiples	M86.09	Ostéomyélite hématogène aiguë: Localisations non précisées
M12.01	Arthropathie chronique post-rhumatismale [Jaccoud]: Région scapulaire	M86.10	Autres ostéomyélites aiguës: Sièges multiples
		M86.11	Autres ostéomyélites aiguës: Région scapulaire
		M86.12	Autres ostéomyélites aiguës: Bras
		M86.13	Autres ostéomyélites aiguës: Avant-bras
		M86.14	Autres ostéomyélites aiguës: Main
		M86.15	Autres ostéomyélites aiguës: Région pelvienne et cuisse
		M86.16	Autres ostéomyélites aiguës: Jambe

M86.17	Autres ostéomyélites aiguës: Cheville et pied	M86.65	Autres ostéomyélites chroniques: Région pelvienne et cuisse
M86.18	Autres ostéomyélites aiguës: Autres	M86.66	Autres ostéomyélites chroniques: Jambe
M86.19	Autres ostéomyélites aiguës: Localisations non précisées	M86.67	Autres ostéomyélites chroniques: Cheville et pied
M86.20	Ostéomyélite subaiguë: Sièges multiples	M86.68	Autres ostéomyélites chroniques: Autres
M86.21	Ostéomyélite subaiguë: Région scapulaire	M86.69	Autres ostéomyélites chroniques: Localisations non précisées
M86.22	Ostéomyélite subaiguë: Bras	M86.80	Autres ostéomyélites: Sièges multiples
M86.23	Ostéomyélite subaiguë: Avant-bras	M86.81	Autres ostéomyélites: Région scapulaire
M86.24	Ostéomyélite subaiguë: Main	M86.82	Autres ostéomyélites: Bras
M86.25	Ostéomyélite subaiguë: Région pelvienne et cuisse	M86.83	Autres ostéomyélites: Avant-bras
M86.26	Ostéomyélite subaiguë: Jambe	M86.84	Autres ostéomyélites: Main
M86.27	Ostéomyélite subaiguë: Cheville et pied	M86.85	Autres ostéomyélites: Région pelvienne et cuisse
M86.28	Ostéomyélite subaiguë: Autres	M86.86	Autres ostéomyélites: Jambe
M86.29	Ostéomyélite subaiguë: Localisations non précisées	M86.87	Autres ostéomyélites: Cheville et pied
M86.30	Ostéomyélite chronique multiple: Sièges multiples	M86.88	Autres ostéomyélites: Autres
M86.31	Ostéomyélite chronique multiple: Région scapulaire	M86.89	Autres ostéomyélites: Localisations non précisées
M86.32	Ostéomyélite chronique multiple: Bras	M86.90	Ostéomyélite, sans précision: Sièges multiples
M86.33	Ostéomyélite chronique multiple: Avant-bras	M86.91	Ostéomyélite, sans précision: Région scapulaire
M86.34	Ostéomyélite chronique multiple: Main	M86.92	Ostéomyélite, sans précision: Bras
M86.35	Ostéomyélite chronique multiple: Région pelvienne et cuisse	M86.93	Ostéomyélite, sans précision: Avant-bras
M86.36	Ostéomyélite chronique multiple: Jambe	M86.94	Ostéomyélite, sans précision: Main
M86.37	Ostéomyélite chronique multiple: Cheville et pied	M86.95	Ostéomyélite, sans précision: Région pelvienne et cuisse
M86.38	Ostéomyélite chronique multiple: Autres	M86.96	Ostéomyélite, sans précision: Jambe
M86.39	Ostéomyélite chronique multiple: Localisations non précisées	M86.97	Ostéomyélite, sans précision: Cheville et pied
M86.40	Ostéomyélite chronique avec fistule de drainage: Sièges multiples	M86.98	Ostéomyélite, sans précision: Autres
M86.41	Ostéomyélite chronique avec fistule de drainage: Région scapulaire	M86.99	Ostéomyélite, sans précision: Localisations non précisées
M86.42	Ostéomyélite chronique avec fistule de drainage: Bras	M87.10	Ostéonécrose médicamenteuse: Sièges multiples
M86.43	Ostéomyélite chronique avec fistule de drainage: Avant-bras	M87.11	Ostéonécrose médicamenteuse: Région scapulaire
M86.44	Ostéomyélite chronique avec fistule de drainage: Main	M87.12	Ostéonécrose médicamenteuse: Bras
M86.45	Ostéomyélite chronique avec fistule de drainage: Région pelvienne et cuisse	M87.13	Ostéonécrose médicamenteuse: Avant-bras
M86.46	Ostéomyélite chronique avec fistule de drainage: Jambe	M87.14	Ostéonécrose médicamenteuse: Main
M86.47	Ostéomyélite chronique avec fistule de drainage: Cheville et pied	M87.15	Ostéonécrose médicamenteuse: Région pelvienne et cuisse
M86.48	Ostéomyélite chronique avec fistule de drainage: Autres	M87.16	Ostéonécrose médicamenteuse: Jambe
M86.49	Ostéomyélite chronique avec fistule de drainage: Localisations non précisées	M87.17	Ostéonécrose médicamenteuse: Cheville et pied
M86.50	Autres ostéomyélites hématogènes chroniques: Sièges multiples	M87.18	Ostéonécrose médicamenteuse: Autres
M86.51	Autres ostéomyélites hématogènes chroniques: Région scapulaire	M87.19	Ostéonécrose médicamenteuse: Localisations non précisées
M86.52	Autres ostéomyélites hématogènes chroniques: Bras	M87.20	Ostéonécrose due à un traumatisme antérieur: Sièges multiples
M86.53	Autres ostéomyélites hématogènes chroniques: Avant-bras	M87.21	Ostéonécrose due à un traumatisme antérieur: Région scapulaire
M86.54	Autres ostéomyélites hématogènes chroniques: Main	M87.22	Ostéonécrose due à un traumatisme antérieur: Bras
M86.55	Autres ostéomyélites hématogènes chroniques: Région pelvienne et cuisse	M87.23	Ostéonécrose due à un traumatisme antérieur: Avant-bras
M86.56	Autres ostéomyélites hématogènes chroniques: Jambe	M87.24	Ostéonécrose due à un traumatisme antérieur: Main
M86.57	Autres ostéomyélites hématogènes chroniques: Cheville et pied	M87.25	Ostéonécrose due à un traumatisme antérieur: Région pelvienne et cuisse
M86.58	Autres ostéomyélites hématogènes chroniques: Autres	M87.26	Ostéonécrose due à un traumatisme antérieur: Jambe
M86.59	Autres ostéomyélites hématogènes chroniques: Localisations non précisées	M87.27	Ostéonécrose due à un traumatisme antérieur: Cheville et pied
M86.60	Autres ostéomyélites chroniques: Sièges multiples	M87.28	Ostéonécrose due à un traumatisme antérieur: Autres
M86.61	Autres ostéomyélites chroniques: Région scapulaire	M87.29	Ostéonécrose due à un traumatisme antérieur: Localisations non précisées
M86.62	Autres ostéomyélites chroniques: Bras	M87.30	Autres ostéonécroses secondaires: Sièges multiples
M86.63	Autres ostéomyélites chroniques: Avant-bras	M87.31	Autres ostéonécroses secondaires: Région scapulaire
M86.64	Autres ostéomyélites chroniques: Main	M87.32	Autres ostéonécroses secondaires: Bras
		M87.33	Autres ostéonécroses secondaires: Avant-bras
		M87.34	Autres ostéonécroses secondaires: Main
		M87.35	Autres ostéonécroses secondaires: Région pelvienne et cuisse
		M87.36	Autres ostéonécroses secondaires: Jambe
		M87.37	Autres ostéonécroses secondaires: Cheville et pied
		M87.38	Autres ostéonécroses secondaires: Autres
		M87.39	Autres ostéonécroses secondaires: Localisations non précisées

M87.80	Autres ostéonécroses: Sièges multiples	M89.64	Ostéopathie consécutive à une poliomyélite: Main
M87.81	Autres ostéonécroses: Région scapulaire	M89.65	Ostéopathie consécutive à une poliomyélite: Région pelvienne et cuisse
M87.82	Autres ostéonécroses: Bras	M89.66	Ostéopathie consécutive à une poliomyélite: Jambe
M87.83	Autres ostéonécroses: Avant-bras	M89.67	Ostéopathie consécutive à une poliomyélite: Cheville et pied
M87.84	Autres ostéonécroses: Main	M89.68	Ostéopathie consécutive à une poliomyélite: Autres
M87.85	Autres ostéonécroses: Région pelvienne et cuisse	M89.69	Ostéopathie consécutive à une poliomyélite: Localisations non précisées
M87.86	Autres ostéonécroses: Jambe	M96.80	Sternum laissé électivement ouvert après intervention chirurgicale thoracique
M87.87	Autres ostéonécroses: Cheville et pied	M96.82	Guérison osseuse retardée après fusion ou arthrodeèse
M87.88	Autres ostéonécroses: Autres	M96.88	Autres affections du système ostéo-articulaire et des muscles après des actes médicaux
M87.89	Autres ostéonécroses: Localisations non précisées	M96.9	Affection du système ostéo-articulaire et des muscles après des actes médicaux, sans précision
M87.90	Ostéonécrose, sans précision: Sièges multiples	T84.5	Infection et réaction inflammatoire dues à une prothèse articulaire interne
M87.91	Ostéonécrose, sans précision: Région scapulaire	T84.6	Infection et réaction inflammatoire dues à un appareil de fixation interne [toute localisation]
M87.92	Ostéonécrose, sans précision: Bras	T84.7	Infection et réaction inflammatoire dues à d'autres prothèses, implants et greffes orthopédiques internes
M87.93	Ostéonécrose, sans précision: Avant-bras	T84.8	Autres complications de prothèses, implants et greffes orthopédiques internes
M87.94	Ostéonécrose, sans précision: Main	T84.9	Complication d'une prothèse, d'un implant et d'une greffe orthopédiques internes, sans précision
M87.95	Ostéonécrose, sans précision: Région pelvienne et cuisse		
M87.96	Ostéonécrose, sans précision: Jambe		
M87.97	Ostéonécrose, sans précision: Cheville et pied		
M87.98	Ostéonécrose, sans précision: Autres		
M87.99	Ostéonécrose, sans précision: Localisations non précisées		
M89.60	Ostéopathie consécutive à une poliomyélite: Sièges multiples		
M89.61	Ostéopathie consécutive à une poliomyélite: Région scapulaire		
M89.62	Ostéopathie consécutive à une poliomyélite: Bras		
M89.63	Ostéopathie consécutive à une poliomyélite: Avant-bras		

Diagnostic I08-4

S01.83	Plaie ouverte (toute partie de la tête) associée à une lésion intracrânienne	S41.88	Lésion des tissus mous de stade II lors de fracture ouverte ou de luxation du bras
S01.86	Lésion des tissus mous de stade III lors de fracture fermée ou de luxation de la tête	S41.89	Lésion des tissus mous de stade III lors de fracture ouverte ou de luxation du bras
S01.88	Lésion des tissus mous de stade II lors de fracture ouverte ou de luxation de la tête	S51.86	Lésion des tissus mous de stade III lors de fracture fermée ou de luxation de l'avant-bras
S01.89	Lésion des tissus mous de stade III lors de fracture ouverte ou de luxation de la tête	S51.88	Lésion des tissus mous de stade II lors de fracture ouverte ou de luxation de l'avant-bras
S11.86	Lésion des tissus mous de stade III lors de fracture fermée ou de luxation du cou	S51.89	Lésion des tissus mous de stade III lors de fracture ouverte ou de luxation de l'avant-bras
S11.88	Lésion des tissus mous de stade II lors de fracture ouverte ou de luxation du cou	S61.86	Lésion des tissus mous de stade III lors de fracture fermée ou de luxation du poignet et de la main
S11.89	Lésion des tissus mous de stade III lors de fracture ouverte ou de luxation du cou	S61.88	Lésion des tissus mous de stade II lors de fracture ouverte ou de luxation du poignet et de la main
S21.83	Plaie ouverte (n'importe quelle partie du thorax) communiquant avec une lésion intrathoracique	S61.89	Lésion des tissus mous de stade III lors de fracture ouverte ou de luxation du poignet et de la main
S21.86	Lésion des tissus mous de stade III lors de fracture fermée ou de luxation du thorax	S71.86	Lésion des tissus mous de stade III lors de fracture fermée ou de luxation de la hanche et du fémur
S21.88	Lésion des tissus mous de stade II lors de fracture ouverte ou de luxation du thorax	S71.88	Lésion des tissus mous de stade II lors de fracture ouverte ou de luxation de la hanche et du fémur
S21.89	Lésion des tissus mous de stade III lors de fracture ouverte ou de luxation du thorax	S71.89	Lésion des tissus mous de stade III lors de fracture ouverte ou de luxation de la hanche et du fémur
S31.83	Plaie ouverte (toute partie de l'abdomen, de la région lombo-sacrée et du bassin) associée à une lésion intraabdominale	S81.86	Lésion des tissus mous de stade III lors de fracture fermée ou de luxation de la jambe
S31.86	Lésion des tissus mous de stade III lors de fracture ou de luxation fermée de la colonne lombaire et du bassin	S81.88	Lésion des tissus mous de stade II lors de fracture ouverte ou de luxation de la jambe
S31.88	Lésion des tissus mous de stade II lors de fracture ou de luxation ouverte de la colonne lombaire et du bassin	S81.89	Lésion des tissus mous de stade III lors de fracture ouverte ou de luxation de la jambe
S31.89	Lésion des tissus mous de stade III lors de fracture ou de luxation ouverte de la colonne lombaire et du bassin	S91.86	Lésion des tissus mous de stade III lors de fracture fermée ou de luxation du pied
S41.86	Lésion des tissus mous de stade III lors de fracture fermée ou de luxation du bras	S91.88	Lésion des tissus mous de stade II lors de fracture ouverte ou de luxation du pied
		S91.89	Lésion des tissus mous de stade III lors de fracture ouverte ou de luxation du pied

Procédure I08-5

77.25.00 ↔	Ostéotomie cunéiforme, fémur, SAP	78.45 ↔	Autres réparations ou opérations plastiques osseuses, fémur
77.25.10 ↔	Ostéotomie cunéiforme, col fémoral	78.55.00 ↔	Fixation interne de l'os sans réduction de fracture, fémur, SAP
77.25.20 ↔	Ostéotomie cunéiforme d'autre partie du fémur	78.55.10 ↔	Révision sans remplacement de matériel d'ostéosynthèse, fémur
77.25.99 ↔	Ostéotomie cunéiforme, fémur, autre	78.55.99 ↔	Fixation interne de l'os sans réduction de fracture, fémur, autre
77.35.00 ↔	Autre section osseuse, fémur, SAP	78.95 ↔	Insertion de stimulateur de croissance osseuse, fémur
77.35.10 ↔	Ostéotomie de rotation du col fémoral	79.15.00 ↔	Réduction fermée de fracture du fémur, avec fixation interne, SAP
77.35.11 ↔	Corticotomie et transport de segment du col fémoral	79.15.10 ↔	Réduction fermée de fracture du fémur distal, avec fixation interne
77.35.12 ↔	Ostéotomie complexe (pluridimensionnelle) du col fémoral (avec correction axiale)	79.15.20 ↔	Réduction fermée d'autre fracture du fémur, avec fixation interne
77.35.19 ↔	Autre section osseuse du col fémoral	79.15.99 ↔	Réduction fermée de fracture du fémur, avec fixation interne, autre
77.35.20 ↔	Ostéotomie de rotation d'autre partie du fémur	79.19.20 ↔	Réduction fermée de fracture du bassin, avec fixation interne
77.35.21 ↔	Corticotomie et transport de segment d'autre partie du fémur	79.25 ↔	Réduction ouverte de fracture sans fixation interne, fémur
77.35.22 ↔	Ostéotomie complexe (pluridimensionnelle) d'autre partie du fémur (avec correction axiale)	79.29.30 ↔	Réduction ouverte de fracture, sans fixation interne, rotule
77.35.24 ↔	Ostéotomie trochantérienne lors d'une luxation chirurgicale de la hanche	79.35.00 ↔	Réduction ouverte de fracture du fémur, avec fixation interne, SAP
77.35.99 ↔	Autre section osseuse, fémur, autre	79.35.10 ↔	Réduction ouverte de fracture de la tête fémorale, avec fixation interne
77.39.30 ↔	Ostéotomie de rotation d'os du bassin	79.35.11 ↔	Réduction ouverte de fracture du col fémoral et du fémur proximal, avec fixation interne
77.39.31 ↔	Corticotomie et transport de segment d'os du bassin	79.35.12 ↔	Réduction ouverte de fracture diaphysaire du fémur, avec fixation interne
77.39.32 ↔	Ostéotomie complexe (pluridimensionnelle) d'os du bassin (avec correction axiale)	79.35.13 ↔	Réduction ouverte de fracture du fémur distal, avec fixation interne
77.95 ↔	Ostectomie totale, fémur	79.35.99 ↔	Réduction ouverte de fracture du fémur avec fixation interne, autre
78.05.11 ↔	Greffe osseuse, fémur, fragment à pédicule vascularisé sans anastomoses microvasculaires	79.39.20 ↔	Réduction ouverte de fracture de l'acétabulum, avec fixation interne
78.05.13 ↔	Greffe d'os et de cartilage, fémur, autogène et allogène	79.39.29 ↔	Réduction ouverte de fracture d'autres parties du bassin, avec fixation interne
78.09.31 ↔	Greffe osseuse, os du bassin, fragment à pédicule vascularisé sans anastomoses microvasculaires	79.55 ↔	Réduction ouverte de décollement épiphysaire, fémur
78.09.33 ↔	Greffe d'os et de cartilage, os du bassin, autogène et allogène	79.65 ↔	Débridement de fracture ouverte, fémur
78.09.91 ↔	Greffe osseuse, autre site spécifié, sauf os de la face, fragment à pédicule vascularisé sans anastomoses microvasculaires	79.85 ↔	Réduction ouverte de luxation de la hanche
78.15.10 ↔	Réduction ouverte de fracture du col fémoral et du fémur proximal, stabilisée par fixateur externe	79.89.20 ↔	Réduction ouverte de luxation de l'articulation sacro-iliaque
78.15.20 ↔	Réduction ouverte de fracture diaphysaire du fémur, stabilisée par fixateur externe	79.89.30 ↔	Réduction ouverte de luxation de la symphyse
78.15.30 ↔	Réduction fermée de fracture du fémur distal, stabilisée par fixateur externe	80.05.00 ↔	Enlèvement d'endoprothèse de hanche, SAP
78.15.31 ↔	Réduction ouverte de fracture du fémur distal, stabilisée par fixateur externe	80.05.15 ↔	Enlèvement d'endoprothèse totale de hanche
78.15.40 ↔	Réduction fermée d'autre fracture du fémur, stabilisée par fixateur externe	80.05.16 ↔	Enlèvement d'endoprothèse totale de hanche, prothèse spéciale
78.15.99 ↔	Application de fixateur externe, fémur (inclus réduction de fracture), autre	80.05.17 ↔	Enlèvement de la tige ainsi que de la tête d'une endoprothèse de hanche
78.19.20 ↔	Réduction fermée de fracture du bassin, stabilisée par fixateur externe	80.05.18 ↔	Enlèvement de la tige, de la tête ainsi que de l'insert d'une endoprothèse de hanche
78.19.21 ↔	Réduction ouverte de fracture de l'acétabulum, avec fixation/transfixation par fixateur externe	80.05.1A ↔	Enlèvement de l'insert d'une endoprothèse de hanche
78.19.22 ↔	Réduction ouverte de fracture d'autres parties du bassin, stabilisée par fixateur externe	80.05.1B ↔	Enlèvement de la tête d'une endoprothèse de hanche
78.25.00 ↔	Raccourcissement d'os, fémur, SAP	80.05.1C ↔	Enlèvement de la tête ainsi que de l'insert acétabulaire d'une endoprothèse de hanche
78.25.10 ↔	Épiphysiodèse temporaire, col fémoral	80.05.1D ↔	Enlèvement de la tête, de l'insert ainsi que de l'acétabulum d'une endoprothèse de hanche
78.25.11 ↔	Épiphysiodèse permanente, col fémoral	80.05.1E ↔	Enlèvement de l'insert ainsi que de l'acétabulum d'une endoprothèse de hanche
78.25.12 ↔	Épiphysiolyse thérapeutique, col fémoral	80.05.1F ↔	Enlèvement de la cage antiprotusion ainsi que de l'acétabulum d'une endoprothèse de hanche
78.25.19 ↔	Autre raccourcissement d'os, col fémoral		
78.25.20 ↔	Épiphysiodèse temporaire d'autres parties du fémur		
78.25.21 ↔	Épiphysiodèse permanente d'autres parties du fémur		
78.25.22 ↔	Épiphysiolyse thérapeutique d'autres parties du fémur		
78.25.99 ↔	Raccourcissement d'os, fémur, autre		
78.35.00 ↔	Allongement d'os, fémur, SAP		
78.35.10 ↔	Allongement d'os, col fémoral		
78.35.19 ↔	Allongement d'os, autres parties du fémur		
78.35.99 ↔	Allongement d'os, fémur, autre		
78.39.20 ↔	Allongement d'os, bassin		
78.39.99 ↔	Allongement d'os, autre site spécifié, autre		

80.05.1G ↔	Enlèvement de la cage antiprotrusion, de l'acétabulum, ainsi que de la tête d'une endoprothèse de hanche	81.40.19 ↔	Incision chirurgicale ouverte de l'os sous-chondral, hanche
80.05.99 ↔	Enlèvement d'endoprothèse de hanche, autre	81.40.20 ↔	Incision de l'os sous-chondral avec insertion d'implant acellulaire sous arthroscopie, hanche
80.15.00 ↔	Autre arthrotomie, hanche, SAP	81.40.21 ↔	Incision chirurgicale ouverte de l'os sous-chondral avec insertion d'implant acellulaire, hanche
80.15.10 ↔	Arthrotomie arthroscopique de la hanche, lavage articulaire avec drainage	81.40.30 ↔	Arthroplastie de l'articulation coxo-fémorale avec ostéotomie pelvienne, autre ostéotomie
80.15.11 ↔	Arthrotomie arthroscopique de la hanche, ablation de souris articulaire	81.40.31 ↔	Arthroplastie de l'articulation coxo-fémorale avec ostéotomie pelvienne, triple ostéotomie
80.15.12 ↔	Arthrotomie arthroscopique de la hanche, insertion ou enlèvement de réservoir médicamenteux	81.40.32 ↔	Plastie du toit du cotyle de la hanche
80.15.20 ↔	Arthrotomie de la hanche, lavage articulaire avec drainage	81.40.33 ↔	Opération de Girdlestone, résection primaire, hanche
80.15.21 ↔	Arthrotomie de la hanche, ablation de souris articulaire	81.40.34 ↔	Réparation du labrum acétabulaire, par chirurgie ouverte
80.15.99 ↔	Autre arthrotomie, hanche, autre	81.40.35 ↔	Réparation du labrum acétabulaire, par arthroscopie
80.35.00 ↔	Biopsie d'articulation, hanche, SAP	81.40.99 ↔	Reconstruction de la hanche, autre
80.35.20 ↔	Biopsie articulaire de la hanche sous arthroscopie	81.53 ↔	Révision sans remplacement d'endoprothèse de hanche
80.35.30 ↔	Biopsie articulaire ouverte de la hanche	81.9A.1B ↔	Grefe de cartilage et implantation de tissu cultivé in vitro, hanche, par arthroscopie
80.35.99 ↔	Biopsie d'articulation, hanche, autre	81.9A.2B ↔	Grefe de cartilage et implantation de tissu cultivé in vitro, hanche, par chirurgie ouverte
81.21 ↔	Arthrodèse de la hanche	84.28 ↔	Réimplantation de cuisse
81.29.10 ↔	Arthrodèse sacro-iliaque		
81.29.20 ↔	Arthrodèse de la symphyse		
81.40.00 ↔	Reconstruction de la hanche, SAP		
81.40.18 ↔	Incision de l'os sous-chondral sous arthroscopie, hanche		

Procédure I08-6

84.53.00 ↔	Implantation de dispositif interne d'allongement de membres avec traction cinétique, SAP	84.53.11 ↔	Implantation de dispositif interne d'allongement ou de transport osseux, système motorisé
84.53.10 ↔	Implantation de dispositif interne d'allongement ou de transport osseux, système non motorisé	84.53.99 ↔	Implantation de dispositif interne d'allongement de membres avec traction cinétique, autre

Procédure I08-7

77.25.10 ↔	Ostéotomie cunéiforme, col fémoral	78.09.91 ↔	Grefe osseuse, autre site spécifié, sauf os de la face, fragment à pédicule vascularisé sans anastomoses microvasculaires
77.25.20 ↔	Ostéotomie cunéiforme d'autre partie du fémur	78.15.10 ↔	Réduction ouverte de fracture du col fémoral et du fémur proximal, stabilisée par fixateur externe
77.25.99 ↔	Ostéotomie cunéiforme, fémur, autre	78.15.20 ↔	Réduction ouverte de fracture diaphysaire du fémur, stabilisée par fixateur externe
77.29.10 ↔	Ostéotomie cunéiforme, phalanges de la main	78.15.30 ↔	Réduction fermée de fracture du fémur distal, stabilisée par fixateur externe
77.29.40 ↔	Ostéotomie cunéiforme, phalanges du pied	78.15.31 ↔	Réduction ouverte de fracture du fémur distal, stabilisée par fixateur externe
77.35.10 ↔	Ostéotomie de rotation du col fémoral	78.15.40 ↔	Réduction fermée d'autre fracture du fémur, stabilisée par fixateur externe
77.35.11 ↔	Corticotomie et transport de segment du col fémoral	78.15.99 ↔	Application de fixateur externe, fémur (inclus réduction de fracture), autre
77.35.12 ↔	Ostéotomie complexe (pluridimensionnelle) du col fémoral (avec correction axiale)	78.19.20 ↔	Réduction fermée de fracture du bassin, stabilisée par fixateur externe
77.35.19 ↔	Autre section osseuse du col fémoral	78.19.21 ↔	Réduction ouverte de fracture de l'acétabulum, avec fixation/transfixation par fixateur externe
77.35.20 ↔	Ostéotomie de rotation d'autre partie du fémur	78.19.22 ↔	Réduction ouverte de fracture d'autres parties du bassin, stabilisée par fixateur externe
77.35.21 ↔	Corticotomie et transport de segment d'autre partie du fémur	78.25.00 ↔	Raccourcissement d'os, fémur, SAP
77.35.22 ↔	Ostéotomie complexe (pluridimensionnelle) d'autre partie du fémur (avec correction axiale)	78.25.10 ↔	Épiphysiodèse temporaire, col fémoral
77.35.24 ↔	Ostéotomie trochantérienne lors d'une luxation chirurgicale de la hanche	78.25.11 ↔	Épiphysiodèse permanente, col fémoral
77.35.99 ↔	Autre section osseuse, fémur, autre	78.25.12 ↔	Épiphysiolyse thérapeutique, col fémoral
77.95 ↔	Ostectomie totale, fémur	78.25.19 ↔	Autre raccourcissement d'os, col fémoral
77.99.10 ↔	Ostectomie totale, phalanges de la main	78.25.20 ↔	Épiphysiodèse temporaire d'autres parties du fémur
78.05.11 ↔	Grefe osseuse, fémur, fragment à pédicule vascularisé sans anastomoses microvasculaires	78.25.21 ↔	Épiphysiodèse permanente d'autres parties du fémur
78.05.13 ↔	Grefe d'os et de cartilage, fémur, autogène et allogène	78.25.22 ↔	Épiphysiolyse thérapeutique d'autres parties du fémur
78.09.11 ↔	Grefe osseuse, phalanges de la main, fragment à pédicule vascularisé sans anastomoses microvasculaires	78.25.99 ↔	Raccourcissement d'os, fémur, autre
78.09.13 ↔	Grefe d'os et de cartilage, phalanges de la main, autogène et allogène	78.31 ↔	Allongement d'os, clavicule et omoplate
78.09.31 ↔	Grefe osseuse, os du bassin, fragment à pédicule vascularisé sans anastomoses microvasculaires	78.35.00 ↔	Allongement d'os, fémur, SAP
78.09.33 ↔	Grefe d'os et de cartilage, os du bassin, autogène et allogène		

78.35.10 ↔	Allongement d'os, col fémoral	79.89.30 ↔	Réduction ouverte de luxation de la symphyse
78.35.19 ↔	Allongement d'os, autres parties du fémur	79.89.99 ↔	Réduction ouverte de luxation, autre site spécifié, autre
78.35.99 ↔	Allongement d'os, fémur, autre	7A.28.31 ↔	Ostéotomie, colonne vertébrale, stade III
78.39.10 ↔	Allongement d'os, phalanges de la main	7A.28.41 ↔	Ostéotomie, colonne vertébrale, stade IV
78.39.20 ↔	Allongement d'os, bassin	80.05.15 ↔	Enlèvement d'endoprothèse totale de hanche
78.45 ↔	Autres réparations ou opérations plastiques osseuses, fémur	80.05.16 ↔	Enlèvement d'endoprothèse totale de hanche, prothèse spéciale
78.55.00 ↔	Fixation interne de l'os sans réduction de fracture, fémur, SAP	80.05.17 ↔	Enlèvement de la tige ainsi que de la tête d'une endoprothèse de hanche
78.55.10 ↔	Révision sans remplacement de matériel d'ostéosynthèse, fémur	80.05.18 ↔	Enlèvement de la tige, de la tête ainsi que de l'insert d'une endoprothèse de hanche
78.55.99 ↔	Fixation interne de l'os sans réduction de fracture, fémur, autre	80.05.1D ↔	Enlèvement de la tête, de l'insert ainsi que de l'acétabulum d'une endoprothèse de hanche
78.95 ↔	Insertion de stimulateur de croissance osseuse, fémur	80.05.1E ↔	Enlèvement de l'insert ainsi que de l'acétabulum d'une endoprothèse de hanche
79.15.10 ↔	Réduction fermée de fracture du fémur distal, avec fixation interne	80.05.1F ↔	Enlèvement de la cage antiprotrusion ainsi que de l'acétabulum d'une endoprothèse de hanche
79.15.20 ↔	Réduction fermée d'autre fracture du fémur, avec fixation interne	80.05.1G ↔	Enlèvement de la cage antiprotrusion, de l'acétabulum, ainsi que de la tête d'une endoprothèse de hanche
79.15.99 ↔	Réduction fermée de fracture du fémur, avec fixation interne, autre	80.05.99 ↔	Enlèvement d'endoprothèse de hanche, autre
79.25 ↔	Réduction ouverte de fracture sans fixation interne, fémur	80.15.10 ↔	Arthrotomie arthroscopique de la hanche, lavage articulaire avec drainage
79.29.10 ↔	Réduction ouverte de fracture simple d'omoplate et de clavicule, sans fixation interne	80.15.11 ↔	Arthrotomie arthroscopique de la hanche, ablation de souris articulaire
79.29.11 ↔	Réduction ouverte de fracture multifragmentaire d'omoplate et de clavicule, sans fixation externe	80.15.12 ↔	Arthrotomie arthroscopique de la hanche, insertion ou enlèvement de réservoir médicamenteux
79.29.99 ↔	Réduction ouverte de fracture osseuse, autre site spécifié, sans fixation interne, autre	80.15.20 ↔	Arthrotomie de la hanche, lavage articulaire avec drainage
79.35.00 ↔	Réduction ouverte de fracture du fémur, avec fixation interne, SAP	80.15.21 ↔	Arthrotomie de la hanche, ablation de souris articulaire
79.35.10 ↔	Réduction ouverte de fracture de la tête fémorale, avec fixation interne	80.15.99 ↔	Autre arthrotomie, hanche, autre
79.35.11 ↔	Réduction ouverte de fracture du col fémoral et du fémur proximal, avec fixation interne	81.21 ↔	Arthrodèse de la hanche
79.35.12 ↔	Réduction ouverte de fracture diaphysaire du fémur, avec fixation interne	81.40.18 ↔	Incision de l'os sous-chondral sous arthroscopie, hanche
79.35.13 ↔	Réduction ouverte de fracture du fémur distal, avec fixation interne	81.40.19 ↔	Incision chirurgicale ouverte de l'os sous-chondral, hanche
79.35.99 ↔	Réduction ouverte de fracture du fémur avec fixation interne, autre	81.40.20 ↔	Incision de l'os sous-chondral avec insertion d'implant acellulaire sous arthroscopie, hanche
79.39.00 ↔	Réduction ouverte de fracture osseuse, autre site spécifié, avec fixation interne, SAP	81.40.21 ↔	Incision chirurgicale ouverte de l'os sous-chondral avec insertion d'implant acellulaire, hanche
79.39.11 ↔	Réduction ouverte de fracture multifragmentaire d'omoplate et de clavicule, avec fixation interne	81.40.30 ↔	Arthroplastie de l'articulation coxo-fémorale avec ostéotomie pelvienne, autre ostéotomie
79.39.14 ↔	Réduction ouverte de fracture costale multifragmentaire, par fixation interne	81.40.31 ↔	Arthroplastie de l'articulation coxo-fémorale avec ostéotomie pelvienne, triple ostéotomie
79.39.15 ↔	Réduction ouverte de fracture sternale multifragmentaire, par fixation interne	81.40.32 ↔	Plastie du toit du cotyle de la hanche
79.39.20 ↔	Réduction ouverte de fracture de l'acétabulum, avec fixation interne	81.40.33 ↔	Opération de Girdlestone, résection primaire, hanche
79.39.29 ↔	Réduction ouverte de fracture d'autres parties du bassin, avec fixation interne	81.40.34 ↔	Réparation du labrum acétabulaire, par chirurgie ouverte
79.39.99 ↔	Réduction ouverte de fracture osseuse, autre site spécifié, avec fixation interne, autre	81.40.35 ↔	Réparation du labrum acétabulaire, par arthroscopie
79.55 ↔	Réduction ouverte de décollement épiphysaire, fémur	81.40.99 ↔	Reconstruction de la hanche, autre
79.85 ↔	Réduction ouverte de luxation de la hanche	81.97.15 ↔	Révision et remplacement de prothèse de poignet
79.89.00 ↔	Réduction ouverte de luxation, autre site spécifié, SAP	81.97.16 ↔	Révision et remplacement d'endoprothèse d'articulation trapézo-métacarpienne du pouce
79.89.10 ↔	Réduction ouverte de luxation de l'articulation sternoclaviculaire	81.97.17 ↔	Révision et remplacement d'autre endoprothèse d'articulation de doigt
79.89.20 ↔	Réduction ouverte de luxation de l'articulation sacro-iliaque	81.9A.1B ↔	Greffe de cartilage et implantation de tissu cultivé in vitro, hanche, par arthroscopie
		81.9A.2B ↔	Greffe de cartilage et implantation de tissu cultivé in vitro, hanche, par chirurgie ouverte
		84.28 ↔	Réimplantation de cuisse

Procédure I08-8

04.03.00 ↔	Section ou écrasement d'autres nerfs crâniens et périphérique, SAP	04.3X.14 ↔	Suture épineurale de nerf de la main, suture primaire
04.03.10 ↔	Section ou écrasement du nerf acoustique	04.3X.15 ↔	Suture épineurale de nerf du tronc, suture primaire
04.03.11 ↔	Section ou écrasement de segment intracrânien d'autre nerf cérébral et ganglion nerveux	04.3X.16 ↔	Suture épineurale de nerf de la jambe (plexus lombo-sacré, aine et plancher pelvien), suture primaire
04.03.20 ↔	Section ou écrasement de nerf cérébral extracrânien	04.3X.17 ↔	Suture épineurale de nerf du pied, suture primaire
04.03.30 ↔	Section ou écrasement du plexus brachial	04.3X.19 ↔	Suture épineurale d'autre nerf crâniens ou périphérique, suture primaire
04.03.31 ↔	Section ou écrasement de nerf de l'épaule	04.3X.20 ↔	Suture épineurale de nerf cérébral extracrânien, suture secondaire
04.03.32 ↔	Section ou écrasement de nerf du bras et de la main	04.3X.21 ↔	Suture épineurale du plexus brachial, suture secondaire
04.03.33 ↔	Section ou écrasement de nerf du tronc et du membre inférieur	04.3X.22 ↔	Suture épineurale de nerf de l'épaule, suture secondaire
04.03.99 ↔	Section ou écrasement d'autres nerfs crâniens et périphériques, autre	04.3X.23 ↔	Suture épineurale de nerf du bras, suture secondaire
04.04.00 ↔	Autre incision de nerf crâniens et périphérique, SAP	04.3X.24 ↔	Suture épineurale de nerf de la main, suture secondaire
04.04.10 ↔	Autre incision du nerf acoustique	04.3X.25 ↔	Suture épineurale de nerf du tronc, suture secondaire
04.04.11 ↔	Autre incision de segment intracrânien d'autre nerf cérébral et ganglion nerveux	04.3X.26 ↔	Suture épineurale de nerf de la jambe (plexus lombo-sacré, aine et plancher pelvien), suture secondaire
04.04.20 ↔	Autre incision de nerf cérébral extracrânien	04.3X.27 ↔	Suture épineurale de nerf du pied, suture secondaire
04.04.30 ↔	Autre incision du plexus brachial	04.3X.29 ↔	Suture épineurale d'autre nerf crâniens ou périphérique, suture secondaire
04.04.31 ↔	Autre incision de nerf de l'épaule	04.3X.30 ↔	Suture interfasciculaire de nerf cérébral extracrânien, suture primaire
04.04.32 ↔	Autre incision de nerf du bras et de la main	04.3X.31 ↔	Suture interfasciculaire du plexus brachial, suture primaire
04.04.33 ↔	Autre incision de nerf du tronc et du membre inférieur	04.3X.32 ↔	Suture interfasciculaire de nerf de l'épaule, suture primaire
04.04.99 ↔	Autre incision de nerf crâniens et périphérique, autre	04.3X.33 ↔	Suture interfasciculaire de nerf du bras, suture primaire
04.06.00 ↔	Autre excision de ganglion de nerf crâniens ou périphérique, SAP	04.3X.34 ↔	Suture interfasciculaire de nerf de la main, suture primaire
04.06.10 ↔	Excision de ganglion intracrânien	04.3X.35 ↔	Suture interfasciculaire de nerf du tronc, suture primaire
04.06.20 ↔	Excision d'autre ganglion périphérique	04.3X.36 ↔	Suture interfasciculaire de nerf de la jambe (plexus lombo-sacré, aine et plancher pelvien), suture primaire
04.06.99 ↔	Autre excision de ganglion de nerf crâniens ou périphérique, autre	04.3X.37 ↔	Suture interfasciculaire de nerf du pied, suture primaire
04.07.00 ↔	Autre excision ou avulsion de nerf crâniens et périphérique, SAP	04.3X.39 ↔	Suture interfasciculaire d'autre nerf crâniens ou périphérique, suture primaire
04.07.10 ↔	Excision (prélèvement) de nerf pour greffe	04.3X.40 ↔	Suture interfasciculaire de nerf cérébral extracrânien, suture secondaire
04.07.11 ↔	Ablation de greffon nerveux	04.3X.41 ↔	Suture interfasciculaire du plexus brachial, suture secondaire
04.07.20 ↔	Autre excision ou avulsion de nerf intracrâniens	04.3X.42 ↔	Suture interfasciculaire de nerf de l'épaule, suture secondaire
04.07.30 ↔	Autre excision ou avulsion de nerf cérébral extracrânien	04.3X.43 ↔	Suture interfasciculaire de nerf du bras, suture secondaire
04.07.40 ↔	Autre excision ou avulsion du plexus brachial	04.3X.44 ↔	Suture interfasciculaire de nerf de la main, suture secondaire
04.07.41 ↔	Autre excision ou avulsion de nerf de l'épaule	04.3X.45 ↔	Suture interfasciculaire de nerf du tronc, suture secondaire
04.07.42 ↔	Autre excision ou avulsion de nerf du bras et de la main	04.3X.46 ↔	Suture interfasciculaire de nerf de la jambe (plexus lombo-sacré, aine et plancher pelvien), suture secondaire
04.07.43 ↔	Autre excision ou avulsion de nerf du tronc et du membre inférieur	04.3X.47 ↔	Suture interfasciculaire de nerf du pied, suture secondaire
04.07.99 ↔	Autre excision ou avulsion de nerf crâniens et périphérique, autre	04.3X.49 ↔	Suture interfasciculaire d'autre nerf crâniens ou périphérique, suture secondaire
04.08.00 ↔	Fenestration des gaines du nerf optique, SAP	04.3X.99 ↔	Suture de nerf crâniens et périphérique, autre
04.08.10 ↔	Autres opérations du nerf optique	04.42.00 ↔	Autre décompression de nerf crâniens, SAP
04.08.99 ↔	Fenestration des gaines du nerf optique, autre	04.42.10 ↔	Autre décompression intracrânienne de nerf crâniens
04.2X.00 ↔	Destruction de nerf et ganglion crâniens et périphérique, SAP	04.42.20 ↔	Autre décompression extracrânienne de nerf crâniens
04.2X.10 ↔	Destruction de nerf et ganglion intracrâniens	04.42.99 ↔	Autre décompression de nerf crâniens, autre
04.2X.20 ↔	Destruction de nerf crâniens extracrâniens	04.43.00 ↔	Libération du canal carpiens, SAP
04.2X.30 ↔	Destruction du plexus brachial	04.43.10 ↔	Libération du canal carpiens par endoscopie
04.2X.31 ↔	Destruction de nerf de l'épaule		
04.2X.32 ↔	Destruction de nerf du bras et de la main		
04.2X.33 ↔	Destruction de nerf du tronc et du plexus lombo-sacré		
04.2X.34 ↔	Destruction de nerf de la jambe et du pied		
04.2X.39 ↔	Destruction d'autre nerf et ganglion périphérique		
04.2X.99 ↔	Destruction de nerf et ganglion crâniens et périphérique, autre		
04.3X.00 ↔	Suture de nerf crâniens et périphérique, SAP		
04.3X.10 ↔	Suture épineurale de nerf cérébral extracrâniens, suture primaire		
04.3X.11 ↔	Suture épineurale du plexus brachial, suture primaire		
04.3X.12 ↔	Suture épineurale de nerf de l'épaule, suture primaire		
04.3X.13 ↔	Suture épineurale de nerf du bras, suture primaire		

04.43.99 ↔ Libération du canal carpien, autre	04.6X.74 ↔ Transposition avec neurolyse et décompression d'un nerf du tronc et du membre inférieur
04.44 ↔ Libération du canal tarsien	04.6X.75 ↔ Transposition d'autre nerf crânien et périphérique
04.49.00 ↔ Autre lyse d'adhérences ou décompression de nerf ou de ganglion périphérique, SAP	04.6X.99 ↔ Transposition de nerf crânien et périphérique, autre
04.49.10 ↔ Autre lyse d'adhérences ou décompression du plexus brachial	04.71 ↔ Anastomose entre nerfs hypoglosse et facial
04.49.11 ↔ Autre lyse d'adhérences ou décompression de nerf de l'épaule	04.72 ↔ Anastomose entre nerfs accessoire et facial
04.49.12 ↔ Autre lyse d'adhérences ou décompression de nerf du bras	04.73 ↔ Anastomose entre nerfs accessoire et hypoglosse
04.49.13 ↔ Autre lyse d'adhérences ou décompression de nerf de la main	04.74.00 ↔ Autre anastomose de nerf crânien ou périphérique, SAP
04.49.14 ↔ Autre lyse d'adhérences ou décompression du plexus lombo-sacré, de l'aîne et du plancher pelvien	04.74.10 ↔ Anastomose nerveuse facio-faciale
04.49.15 ↔ Autre lyse d'adhérences ou décompression de nerf de la jambe	04.74.11 ↔ Anastomose entre nerf intercostal et interfasciculaire
04.49.16 ↔ Autre lyse d'adhérences ou décompression de nerf du pied	04.74.99 ↔ Autre anastomose de nerf crânien ou périphérique, autre
04.49.99 ↔ Autre lyse d'adhérences ou décompression d'autre nerf ou de ganglion périphérique, autre	04.75 ↔ Révision de réparation antérieure de nerf crânien et périphérique
04.51.00 ↔ Greffe de nerf crânien ou périphérique, SAP	04.76 ↔ Réparation de traumatisme ancien de nerf crânien et périphérique
04.51.09 ↔ Greffe de nerf crânien ou périphérique, autre	04.79.10 ↔ Transplantation et transposition de nerf cérébral extracrânien, avec suture épineurale
04.51.10 ↔ Greffe de nerf cérébral extracrânien	04.79.11 ↔ Transplantation et transposition du plexus brachial, avec suture épineurale
04.51.11 ↔ Greffe de plexus brachial et de nerf de l'épaule	04.79.12 ↔ Transplantation et transposition de nerf de l'épaule, avec suture épineurale
04.51.12 ↔ Greffe de nerf du bras et de la main	04.79.13 ↔ Transplantation et transposition de nerf du bras et de la main, avec suture épineurale
04.51.13 ↔ Greffe de nerf du tronc et du membre inférieur	04.79.14 ↔ Transplantation et transposition de nerf du tronc et du membre inférieur, avec suture épineurale
04.51.19 ↔ Greffe d'autre nerf crânien ou périphérique	04.79.19 ↔ Transplantation et transposition d'autre nerf, avec suture épineurale
04.6X.00 ↔ Transposition de nerf crânien et périphérique, SAP	04.79.20 ↔ Transplantation et transposition de nerf avec suture interfasciculaire
04.6X.10 ↔ Transposition de nerf cérébral extracrânien avec suture épineurale primaire	04.79.21 ↔ Transplantation et transposition de nerf cérébral extracrânien, avec suture interfasciculaire
04.6X.11 ↔ Transposition de nerf cérébral extracrânien avec suture épineurale secondaire	04.79.22 ↔ Transplantation et transposition du plexus brachial, avec suture interfasciculaire
04.6X.12 ↔ Transposition de nerf cérébral extracrânien avec suture interfasciculaire primaire et secondaire	04.79.23 ↔ Transplantation et transposition de nerf de l'épaule, avec suture interfasciculaire
04.6X.20 ↔ Transposition du plexus brachial avec suture épineurale primaire	04.79.24 ↔ Transplantation et transposition de nerf du bras et de la main, avec suture interfasciculaire
04.6X.21 ↔ Transposition du plexus brachial avec suture épineurale secondaire	04.79.25 ↔ Transplantation et transposition de nerf du tronc et du membre inférieur, avec suture interfasciculaire
04.6X.22 ↔ Transposition du plexus brachial avec suture interfasciculaire primaire	04.79.29 ↔ Transplantation et transposition d'autre nerf, avec suture interfasciculaire
04.6X.23 ↔ Transposition du plexus brachial avec suture interfasciculaire secondaire	04.79.99 ↔ Autre plastie de nerf, autre
04.6X.30 ↔ Transposition de nerf de l'épaule avec suture épineurale primaire et secondaire	04.92.00 ↔ Implantation ou remplacement d'électrode(s) de neurostimulateur périphérique, SAP
04.6X.31 ↔ Transposition de nerf de l'épaule avec suture interfasciculaire primaire et secondaire	04.92.10 ↔ Implantation ou remplacement d'électrode(s) de neurostimulateur périphérique temporaire, système à une électrode, test de stimulation
04.6X.40 ↔ Transposition de nerf du bras avec suture épineurale primaire	04.92.11 ↔ Implantation ou remplacement d'électrode(s) de neurostimulateur périphérique temporaire, système à plusieurs électrodes, test de stimulation
04.6X.41 ↔ Transposition de nerf du bras avec suture épineurale secondaire	04.92.20 ↔ Implantation ou remplacement d'électrode(s) de neurostimulateur périphérique permanent par voie percutanée, électrode en baguette, système à une électrode
04.6X.42 ↔ Transposition de nerf du bras avec suture interfasciculaire primaire	04.92.21 ↔ Implantation ou remplacement d'électrode(s) de neurostimulateur périphérique permanent par voie percutanée, électrode en baguette, système à plusieurs électrodes
04.6X.43 ↔ Transposition de nerf du bras avec suture interfasciculaire secondaire	04.92.30 ↔ Implantation ou remplacement par voie chirurgicale ouverte d'électrode(s) de neurostimulateur périphérique permanent, électrode à plaque, système à une électrode
04.6X.50 ↔ Transposition de nerf du tronc et du membre inférieur avec suture épineurale primaire et secondaire	04.92.31 ↔ Implantation ou remplacement par voie chirurgicale ouverte d'électrode(s) de neurostimulateur périphérique permanent, électrode à plaque, système à plusieurs électrodes
04.6X.51 ↔ Transposition de nerf du tronc et du membre inférieur avec suture interfasciculaire primaire et secondaire	04.92.40 ↔ Implantation ou remplacement d'une électrode pour stimulation du nerf vague
04.6X.60 ↔ Transposition de nerf de la main avec suture interfasciculaire primaire et secondaire	
04.6X.70 ↔ Transposition avec neurolyse et décompression d'un nerf cérébral extracrânien	
04.6X.71 ↔ Transposition avec neurolyse et décompression du plexus brachial ou d'un nerf de l'épaule	
04.6X.72 ↔ Transposition avec neurolyse et décompression d'un nerf du bras	
04.6X.73 ↔ Transposition avec neurolyse et décompression d'un nerf de la main	

04.92.99 ↔	Implantation ou remplacement d'électrode(s) de neurostimulateur périphérique, autre	83.71.14 ↔	Avancement de tendon, paroi thoracique, abdomen et dos
04.93.00 ↔	Ablation d'électrode(s) de neurostimulateur périphérique, SAP	83.71.15 ↔	Avancement de tendon, région inguino-génitale et fesses
04.93.10 ↔	Ablation d'électrode(s) de neurostimulateur périphérique, électrode en baguette, système à une électrode	83.71.16 ↔	Avancement de tendon, membre inférieur
04.93.11 ↔	Ablation d'électrode(s) de neurostimulateur périphérique, électrode en baguette, système à plusieurs électrodes	83.71.19 ↔	Avancement de tendon, autre site
04.93.20 ↔	Ablation d'électrode(s) de neurostimulateur périphérique, électrode à plaque, système à une électrode	83.71.99 ↔	Avancement de tendon, autre
04.93.21 ↔	Ablation d'électrode(s) de neurostimulateur périphérique, électrode à plaque, système à plusieurs électrodes	83.75.10 ↔	Transfert ou transplantation de tendon, tête et cou
04.93.40 ↔	Enlèvement d'électrode du nerf vague	83.75.11 ↔	Transfert ou transplantation de tendon, épaule et aisselle
04.93.99 ↔	Ablation d'électrode(s) de neurostimulateur périphérique, autre	83.75.12 ↔	Transfert ou transplantation de tendon, bras et coude
04.94.10 ↔	Révision sans remplacement d'électrode(s) de neurostimulateur périphérique, SAP	83.75.13 ↔	Transfert ou transplantation de tendon, avant-bras
04.94.11 ↔	Révision sans remplacement d'électrode(s) de neurostimulateur périphérique, électrode en baguette, système à une électrode	83.75.14 ↔	Transfert ou transplantation de tendon, paroi thoracique, abdomen et dos
04.94.12 ↔	Révision sans remplacement d'électrode(s) de neurostimulateur périphérique, électrode en baguette, système à plusieurs électrodes	83.75.15 ↔	Transfert ou transplantation de tendon, région inguino-génitale et fesses
04.94.13 ↔	Révision sans remplacement d'électrode(s) de neurostimulateur périphérique, électrode à plaque, système à une électrode	83.75.16 ↔	Transfert ou transplantation de tendon, membre inférieur
04.94.14 ↔	Révision sans remplacement d'électrode(s) de neurostimulateur périphérique, électrode à plaque, système à plusieurs électrodes	83.75.19 ↔	Transfert ou transplantation de tendon, autre site
04.94.15 ↔	Révision sans remplacement d'une électrode de stimulation du nerf vague	83.75.99 ↔	Transfert ou transplantation de tendon, autre
04.94.99 ↔	Révision sans remplacement d'électrode(s) de neurostimulateur périphérique, autre	83.76.10 ↔	Autre transposition de tendon, tête et cou
04.99.00 ↔	Autre opération de nerf crânien et périphérique, SAP	83.76.11 ↔	Autre transposition de tendon, épaule et aisselle
04.99.10 ↔	Implantation ou remplacement de neuroprothèse périphérique	83.76.12 ↔	Autre transposition de tendon, bras et coude
04.99.11 ↔	Révision sans remplacement de neuroprothèse périphérique	83.76.13 ↔	Autre transposition de tendon, avant-bras
04.99.12 ↔	Ablation de neuroprothèse périphérique	83.76.14 ↔	Autre transposition de tendon, paroi thoracique et dos
04.99.99 ↔	Autre opération de nerf crânien et périphérique, autre	83.76.15 ↔	Autre transposition de tendon, région inguino-génitale et fesses
05.0 ↔	Section de nerf ou de ganglion sympathique	83.76.16 ↔	Autre transposition de tendon, membre inférieur
05.21 ↔	Excision de ganglion sphéno-palatinal	83.76.19 ↔	Autre transposition de tendon, autre site
05.22 ↔	Sympathectomie cervicale	83.76.99 ↔	Autre transposition de tendon, autre
05.23 ↔	Sympathectomie lombaire	83.79 ↔	Autre transposition de muscle
05.24 ↔	Sympathectomie présacrée	83.81.10 ↔	Grefe de tendon, tête et cou
05.25 ↔	Sympathectomie périartérielle	83.81.11 ↔	Grefe de tendon, épaule et aisselle
05.26 ↔	Sympathectomie thoracique	83.81.12 ↔	Grefe de tendon, bras et coude
05.29 ↔	Autre sympathectomie et excision de ganglion	83.81.13 ↔	Grefe de tendon, avant-bras
05.81 ↔	Réparation de nerf ou de ganglion sympathique	83.81.14 ↔	Grefe de tendon, paroi thoracique, abdomen et dos
05.89 ↔	Autres opérations de nerf ou de ganglion sympathique	83.81.15 ↔	Grefe de tendon, région inguino-génitale et fesses
05.9 ↔	Autres opérations du système nerveux	83.81.16 ↔	Grefe de tendon, membre inférieur
29.92 ↔	Section du nerf glossopharyngien	83.81.19 ↔	Grefe de tendon, autre site
31.91 ↔	Section de nerf laryngé	83.81.99 ↔	Grefe de tendon, autre
33.31 ↔	Destruction du nerf phrénique pour collapsothérapie du poumon	83.82.09 ↔	Grefe de muscle ou de fascia, autre
83.43.10 ↔	Prélèvement de lambeau myocutané pour greffe	83.82.10 ↔	Grefe de fascia, tête et cou
83.43.11 ↔	Prélèvement de lambeau ostéomyocutané ou ostéofasciocutané pour greffe	83.82.11 ↔	Grefe de fascia, épaule et aisselle
83.43.99 ↔	Excision (prélèvement) de muscle ou de fascia pour greffe, autre	83.82.12 ↔	Grefe de fascia, bras et coude
83.71.10 ↔	Avancement de tendon, tête et cou	83.82.13 ↔	Grefe de fascia, avant-bras
83.71.11 ↔	Avancement de tendon, épaule et aisselle	83.82.14 ↔	Grefe de fascia, paroi thoracique, abdomen et dos
83.71.12 ↔	Avancement de tendon, bras et coude	83.82.15 ↔	Grefe de fascia, région inguino-génitale et fesses
83.71.13 ↔	Avancement de tendon, avant-bras	83.82.16 ↔	Grefe de fascia, membre inférieur
		83.82.19 ↔	Grefe de fascia, autre site
		83.82.20 ↔	Grefe de lambeau musculaire ou fascial local, tête et cou
		83.82.21 ↔	Grefe de lambeau musculaire ou fascial local, épaule et aisselle
		83.82.22 ↔	Grefe de lambeau musculaire ou fascial local, bras et coude
		83.82.23 ↔	Grefe de lambeau musculaire ou fascial local, avant-bras
		83.82.24 ↔	Grefe de lambeau musculaire ou fascial local, paroi thoracique, abdomen et dos
		83.82.25 ↔	Grefe de lambeau musculaire ou fascial local, région inguino-génitale et fesses
		83.82.26 ↔	Grefe de lambeau musculaire ou fascial local, membre inférieur
		83.82.29 ↔	Grefe de lambeau musculaire ou fascial local, autre site
		83.82.30 ↔	Grefe de lambeau ostéomyocutané ou ostéofasciocutané, tête et cou
		83.82.31 ↔	Grefe de lambeau ostéomyocutané ou ostéofasciocutané, épaule et aisselle

83.82.32 ↔ Greffe de lambeau ostéomyocutané ou ostéofasciocutané, bras et coude	83.82.35 ↔ Greffe de lambeau ostéomyocutané ou ostéofasciocutané, région inguino-génitale et fesses
83.82.33 ↔ Greffe de lambeau ostéomyocutané ou ostéofasciocutané, avant-bras	83.82.36 ↔ Greffe de lambeau ostéomyocutané ou ostéofasciocutané, membre inférieur
83.82.34 ↔ Greffe de lambeau ostéomyocutané ou ostéofasciocutané, paroi thoracique, abdomen et dos	83.82.39 ↔ Greffe de lambeau ostéomyocutané ou ostéofasciocutané, autre site

Procédure I08-9

02.51.00 ↔ Syngangiose, SAP	04.2X.10 ↔ Destruction de nerf et ganglion intracrânien
02.51.11 ↔ EDAS (encéphalo-duro-artério-syngangiose)	04.2X.20 ↔ Destruction de nerf crânien extracrânien
02.51.12 ↔ EDAS (encéphalo-duro-artério-syngangiose), application de la dure-mère inversée sur le cortex cérébral	04.2X.30 ↔ Destruction du plexus brachial
02.51.13 ↔ EDAS (encéphalo-duro-artério-syngangiose), application d'une artère et de la dure-mère inversée sur le cortex cérébral	04.2X.31 ↔ Destruction de nerf de l'épaule
02.51.14 ↔ EMS (encéphalo-myo-syngangiose)	04.2X.32 ↔ Destruction de nerf du bras et de la main
02.51.15 ↔ EGPS (encéphalo-galéo-périosto-syngangiose)	04.2X.33 ↔ Destruction de nerf du tronc et du plexus lombo-sacré
02.51.99 ↔ Syngangiose, autre	04.2X.34 ↔ Destruction de nerf de la jambe et du pied
04.03.00 ↔ Section ou écrasement d'autres nerfs crâniens et périphériques, SAP	04.2X.39 ↔ Destruction d'autre nerf et ganglion périphérique
04.03.10 ↔ Section ou écrasement du nerf acoustique	04.2X.99 ↔ Destruction de nerf et ganglion crânien et périphérique, autre
04.03.11 ↔ Section ou écrasement de segment intracrânien d'autre nerf cérébral et ganglion nerveux	04.3X.00 ↔ Suture de nerf crânien et périphérique, SAP
04.03.20 ↔ Section ou écrasement de nerf cérébral extracrânien	04.3X.10 ↔ Suture épineurale de nerf cérébral extracrânien, suture primaire
04.03.30 ↔ Section ou écrasement du plexus brachial	04.3X.11 ↔ Suture épineurale du plexus brachial, suture primaire
04.03.31 ↔ Section ou écrasement de nerf de l'épaule	04.3X.12 ↔ Suture épineurale de nerf de l'épaule, suture primaire
04.03.32 ↔ Section ou écrasement de nerf du bras et de la main	04.3X.13 ↔ Suture épineurale de nerf du bras, suture primaire
04.03.33 ↔ Section ou écrasement de nerf du tronc et du membre inférieur	04.3X.14 ↔ Suture épineurale de nerf de la main, suture primaire
04.03.99 ↔ Section ou écrasement d'autres nerfs crâniens et périphériques, autre	04.3X.15 ↔ Suture épineurale de nerf du tronc, suture primaire
04.04.00 ↔ Autre incision de nerf crânien et périphérique, SAP	04.3X.16 ↔ Suture épineurale de nerf de la jambe (plexus lombo-sacré, aine et plancher pelvien), suture primaire
04.04.10 ↔ Autre incision du nerf acoustique	04.3X.17 ↔ Suture épineurale de nerf du pied, suture primaire
04.04.11 ↔ Autre incision de segment intracrânien d'autre nerf cérébral et ganglion nerveux	04.3X.19 ↔ Suture épineurale d'autre nerf crânien ou périphérique, suture primaire
04.04.20 ↔ Autre incision de nerf cérébral extracrânien	04.3X.20 ↔ Suture épineurale de nerf cérébral extracrânien, suture secondaire
04.04.30 ↔ Autre incision du plexus brachial	04.3X.21 ↔ Suture épineurale du plexus brachial, suture secondaire
04.04.31 ↔ Autre incision de nerf de l'épaule	04.3X.22 ↔ Suture épineurale de nerf de l'épaule, suture secondaire
04.04.32 ↔ Autre incision de nerf du bras et de la main	04.3X.23 ↔ Suture épineurale de nerf du bras, suture secondaire
04.04.33 ↔ Autre incision de nerf du tronc et du membre inférieur	04.3X.24 ↔ Suture épineurale de nerf de la main, suture secondaire
04.04.99 ↔ Autre incision de nerf crânien et périphérique, autre	04.3X.25 ↔ Suture épineurale de nerf du tronc, suture secondaire
04.06.00 ↔ Autre excision de ganglion de nerf crânien ou périphérique, SAP	04.3X.26 ↔ Suture épineurale de nerf de la jambe (plexus lombo-sacré, aine et plancher pelvien), suture secondaire
04.06.10 ↔ Excision de ganglion intracrânien	04.3X.27 ↔ Suture épineurale de nerf du pied, suture secondaire
04.06.20 ↔ Excision d'autre ganglion périphérique	04.3X.29 ↔ Suture épineurale d'autre nerf crânien ou périphérique, suture secondaire
04.06.99 ↔ Autre excision de ganglion de nerf crânien ou périphérique, autre	04.3X.30 ↔ Suture interfasciculaire de nerf cérébral extracrânien, suture primaire
04.07.00 ↔ Autre excision ou avulsion de nerf crânien et périphérique, SAP	04.3X.31 ↔ Suture interfasciculaire du plexus brachial, suture primaire
04.07.10 ↔ Excision (prélèvement) de nerf pour greffe	04.3X.32 ↔ Suture interfasciculaire de nerf de l'épaule, suture primaire
04.07.11 ↔ Ablation de greffon nerveux	04.3X.33 ↔ Suture interfasciculaire de nerf du bras, suture primaire
04.07.20 ↔ Autre excision ou avulsion de nerf intracrânien	04.3X.34 ↔ Suture interfasciculaire de nerf de la main, suture primaire
04.07.30 ↔ Autre excision ou avulsion de nerf cérébral extracrânien	04.3X.35 ↔ Suture interfasciculaire de nerf du tronc, suture primaire
04.07.40 ↔ Autre excision ou avulsion du plexus brachial	04.3X.36 ↔ Suture interfasciculaire de nerf de la jambe (plexus lombo-sacré, aine et plancher pelvien), suture primaire
04.07.41 ↔ Autre excision ou avulsion de nerf de l'épaule	04.3X.37 ↔ Suture interfasciculaire de nerf du pied, suture primaire
04.07.42 ↔ Autre excision ou avulsion de nerf du bras et de la main	04.3X.39 ↔ Suture interfasciculaire d'autre nerf crânien ou périphérique, suture primaire
04.07.43 ↔ Autre excision ou avulsion de nerf du tronc et du membre inférieur	
04.07.99 ↔ Autre excision ou avulsion de nerf crânien et périphérique, autre	
04.08.00 ↔ Fenestration des gaines du nerf optique, SAP	
04.08.10 ↔ Autres opérations du nerf optique	
04.08.99 ↔ Fenestration des gaines du nerf optique, autre	
04.2X.00 ↔ Destruction de nerf et ganglion crânien et périphérique, SAP	

04.3X.40 ↔	Suture interfasciculaire de nerf cérébral extracrânien, suture secondaire	04.6X.31 ↔	Transposition de nerf de l'épaule avec suture interfasciculaire primaire et secondaire
04.3X.41 ↔	Suture interfasciculaire du plexus brachial, suture secondaire	04.6X.40 ↔	Transposition de nerf du bras avec suture épineurale primaire
04.3X.42 ↔	Suture interfasciculaire de nerf de l'épaule, suture secondaire	04.6X.41 ↔	Transposition de nerf du bras avec suture épineurale secondaire
04.3X.43 ↔	Suture interfasciculaire de nerf du bras, suture secondaire	04.6X.42 ↔	Transposition de nerf du bras avec suture interfasciculaire primaire
04.3X.44 ↔	Suture interfasciculaire de nerf de la main, suture secondaire	04.6X.43 ↔	Transposition de nerf du bras avec suture interfasciculaire secondaire
04.3X.45 ↔	Suture interfasciculaire de nerf du tronc, suture secondaire	04.6X.50 ↔	Transposition de nerf du tronc et du membre inférieur avec suture épineurale primaire et secondaire
04.3X.46 ↔	Suture interfasciculaire de nerf de la jambe (plexus lombo-sacré, aine et plancher pelvien), suture secondaire	04.6X.51 ↔	Transposition de nerf du tronc et du membre inférieur avec suture interfasciculaire primaire et secondaire
04.3X.47 ↔	Suture interfasciculaire de nerf du pied, suture secondaire	04.6X.60 ↔	Transposition de nerf de la main avec suture interfasciculaire primaire et secondaire
04.3X.49 ↔	Suture interfasciculaire d'autre nerf crânien ou périphérique, suture secondaire	04.6X.70 ↔	Transposition avec neurolyse et décompression d'un nerf cérébral extracrânien
04.3X.99 ↔	Suture de nerf crânien et périphérique, autre	04.6X.71 ↔	Transposition avec neurolyse et décompression du plexus brachial ou d'un nerf de l'épaule
04.42.00 ↔	Autre décompression de nerf crânien, SAP	04.6X.72 ↔	Transposition avec neurolyse et décompression d'un nerf du bras
04.42.10 ↔	Autre décompression intracrânienne de nerf crânien	04.6X.73 ↔	Transposition avec neurolyse et décompression d'un nerf de la main
04.42.20 ↔	Autre décompression extracrânienne de nerf crânien	04.6X.74 ↔	Transposition avec neurolyse et décompression d'un nerf du tronc et du membre inférieur
04.42.99 ↔	Autre décompression de nerf crânien, autre	04.6X.75 ↔	Transposition d'autre nerf crânien et périphérique
04.43.00 ↔	Libération du canal carpien, SAP	04.6X.99 ↔	Transposition de nerf crânien et périphérique, autre
04.43.10 ↔	Libération du canal carpien par endoscopie	04.71 ↔	Anastomose entre nerfs hypoglosse et facial
04.43.99 ↔	Libération du canal carpien, autre	04.72 ↔	Anastomose entre nerfs accessoire et facial
04.44 ↔	Libération du canal tarsien	04.73 ↔	Anastomose entre nerfs accessoire et hypoglosse
04.49.00 ↔	Autre lyse d'adhérences ou décompression de nerf ou de ganglion périphérique, SAP	04.74.00 ↔	Autre anastomose de nerf crânien ou périphérique, SAP
04.49.10 ↔	Autre lyse d'adhérences ou décompression du plexus brachial	04.74.10 ↔	Anastomose nerveuse facio-faciale
04.49.11 ↔	Autre lyse d'adhérences ou décompression de nerf de l'épaule	04.74.11 ↔	Anastomose entre nerf intercostal et interfasciculaire
04.49.12 ↔	Autre lyse d'adhérences ou décompression de nerf du bras	04.74.99 ↔	Autre anastomose de nerf crânien ou périphérique, autre
04.49.13 ↔	Autre lyse d'adhérences ou décompression de nerf de la main	04.75 ↔	Révision de réparation antérieure de nerf crânien et périphérique
04.49.14 ↔	Autre lyse d'adhérences ou décompression du plexus lombo-sacré, de l'aine et du plancher pelvien	04.76 ↔	Réparation de traumatisme ancien de nerf crânien et périphérique
04.49.15 ↔	Autre lyse d'adhérences ou décompression de nerf de la jambe	04.79.10 ↔	Transplantation et transposition de nerf cérébral extracrânien, avec suture épineurale
04.49.16 ↔	Autre lyse d'adhérences ou décompression de nerf du pied	04.79.11 ↔	Transplantation et transposition du plexus brachial, avec suture épineurale
04.49.99 ↔	Autre lyse d'adhérences ou décompression d'autre nerf ou de ganglion périphérique, autre	04.79.12 ↔	Transplantation et transposition de nerf de l'épaule, avec suture épineurale
04.51.00 ↔	Grefe de nerf crânien ou périphérique, SAP	04.79.13 ↔	Transplantation et transposition de nerf du bras et de la main, avec suture épineurale
04.51.09 ↔	Grefe de nerf crânien ou périphérique, autre	04.79.14 ↔	Transplantation et transposition de nerf du tronc et du membre inférieur, avec suture épineurale
04.51.10 ↔	Grefe de nerf cérébral extracrânien	04.79.19 ↔	Transplantation et transposition d'autre nerf, avec suture épineurale
04.51.11 ↔	Grefe de plexus brachial et de nerf de l'épaule	04.79.20 ↔	Transplantation et transposition de nerf avec suture interfasciculaire
04.51.12 ↔	Grefe de nerf du bras et de la main	04.79.21 ↔	Transplantation et transposition de nerf cérébral extracrânien, avec suture interfasciculaire
04.51.13 ↔	Grefe de nerf du tronc et du membre inférieur	04.79.22 ↔	Transplantation et transposition du plexus brachial, avec suture interfasciculaire
04.51.19 ↔	Grefe d'autre nerf crânien ou périphérique	04.79.23 ↔	Transplantation et transposition de nerf de l'épaule, avec suture interfasciculaire
04.6X.00 ↔	Transposition de nerf crânien et périphérique, SAP	04.79.24 ↔	Transplantation et transposition de nerf du bras et de la main, avec suture interfasciculaire
04.6X.10 ↔	Transposition de nerf cérébral extracrânien avec suture épineurale primaire	04.79.25 ↔	Transplantation et transposition de nerf du tronc et du membre inférieur, avec suture interfasciculaire
04.6X.11 ↔	Transposition de nerf cérébral extracrânien avec suture épineurale secondaire	04.79.29 ↔	Transplantation et transposition d'autre nerf, avec suture interfasciculaire
04.6X.12 ↔	Transposition de nerf cérébral extracrânien avec suture interfasciculaire primaire et secondaire	04.79.99 ↔	Autre plastie de nerf, autre
04.6X.20 ↔	Transposition du plexus brachial avec suture épineurale primaire		
04.6X.21 ↔	Transposition du plexus brachial avec suture épineurale secondaire		
04.6X.22 ↔	Transposition du plexus brachial avec suture interfasciculaire primaire		
04.6X.23 ↔	Transposition du plexus brachial avec suture interfasciculaire secondaire		
04.6X.30 ↔	Transposition de nerf de l'épaule avec suture épineurale primaire et secondaire		

04.92.00 ↔	Implantation ou remplacement d'électrode(s) de neurostimulateur périphérique, SAP	05.0 ↔	Section de nerf ou de ganglion sympathique
04.92.10 ↔	Implantation ou remplacement d'électrode(s) de neurostimulateur périphérique temporaire, système à une électrode, test de stimulation	05.21 ↔	Excision de ganglion sphéno-palatinal
04.92.11 ↔	Implantation ou remplacement d'électrode(s) de neurostimulateur périphérique temporaire, système à plusieurs électrodes, test de stimulation	05.22 ↔	Sympathectomie cervicale
04.92.20 ↔	Implantation ou remplacement d'électrode(s) de neurostimulateur périphérique permanent par voie percutanée, électrode en baguette, système à une électrode	05.23 ↔	Sympathectomie lombaire
04.92.21 ↔	Implantation ou remplacement d'électrode(s) de neurostimulateur périphérique permanent par voie percutanée, électrode en baguette, système à plusieurs électrodes	05.24 ↔	Sympathectomie présacrée
04.92.30 ↔	Implantation ou remplacement par voie chirurgicale ouverte d'électrode(s) de neurostimulateur périphérique permanent, électrode à plaque, système à une électrode	05.25 ↔	Sympathectomie périartérielle
04.92.31 ↔	Implantation ou remplacement par voie chirurgicale ouverte d'électrode(s) de neurostimulateur périphérique permanent, électrode à plaque, système à plusieurs électrodes	05.26 ↔	Sympathectomie thoracique
04.92.40 ↔	Implantation ou remplacement d'une électrode pour stimulation du nerf vague	05.29 ↔	Autre sympathectomie et excision de ganglion
04.92.99 ↔	Implantation ou remplacement d'électrode(s) de neurostimulateur périphérique, autre	05.81 ↔	Réparation de nerf ou de ganglion sympathique
04.93.00 ↔	Ablation d'électrode(s) de neurostimulateur périphérique, SAP	05.89 ↔	Autres opérations de nerf ou de ganglion sympathique
04.93.10 ↔	Ablation d'électrode(s) de neurostimulateur périphérique, électrode en baguette, système à une électrode	05.9 ↔	Autres opérations du système nerveux
04.93.11 ↔	Ablation d'électrode(s) de neurostimulateur périphérique, électrode en baguette, système à plusieurs électrodes	29.92 ↔	Section du nerf glossopharyngien
04.93.20 ↔	Ablation d'électrode(s) de neurostimulateur périphérique, électrode à plaque, système à une électrode	31.91 ↔	Section de nerf laryngé
04.93.21 ↔	Ablation d'électrode(s) de neurostimulateur périphérique, électrode à plaque, système à plusieurs électrodes	33.31 ↔	Destruction du nerf phrénique pour collapsothérapie du poumon
04.93.40 ↔	Enlèvement d'électrode du nerf vague	38.04.00 ↔	Incision de l'aorte, SAP
04.93.99 ↔	Ablation d'électrode(s) de neurostimulateur périphérique, autre	38.04.10 ↔	Incision de l'aorte ascendante et de la crosse aortique
04.94.10 ↔	Révision sans remplacement d'électrode(s) de neurostimulateur périphérique, SAP	38.04.20 ↔	Incision de l'aorte descendante
04.94.11 ↔	Révision sans remplacement d'électrode(s) de neurostimulateur périphérique, électrode en baguette, système à une électrode	38.04.30 ↔	Incision de l'aorte abdominale
04.94.12 ↔	Révision sans remplacement d'électrode(s) de neurostimulateur périphérique, électrode en baguette, système à plusieurs électrodes	38.04.99 ↔	Incision de l'aorte, autre
04.94.13 ↔	Révision sans remplacement d'électrode(s) de neurostimulateur périphérique, électrode à plaque, système à une électrode	38.05.00 ↔	Incision d'autres vaisseaux thoraciques, SAP
04.94.14 ↔	Révision sans remplacement d'électrode(s) de neurostimulateur périphérique, électrode à plaque, système à plusieurs électrodes	38.05.10 ↔	Incision d'autres artères thoraciques
04.94.15 ↔	Révision sans remplacement d'une électrode de stimulation du nerf vague	38.05.20 ↔	Incision de veines thoraciques, SAP
04.94.99 ↔	Révision sans remplacement d'électrode(s) de neurostimulateur périphérique, autre	38.05.21 ↔	Incision de veines thoraciques profondes
04.99.00 ↔	Autre opération de nerf crânien et périphérique, SAP	38.05.29 ↔	Incision de veines thoraciques, autre
04.99.10 ↔	Implantation ou remplacement de neuroprothèse périphérique	38.05.99 ↔	Incision d'autres vaisseaux thoraciques, autre
04.99.11 ↔	Révision sans remplacement de neuroprothèse périphérique	38.06.00 ↔	Incision d'artères abdominales, SAP
04.99.12 ↔	Ablation de neuroprothèse périphérique	38.06.10 ↔	Incision d'artères viscérales, SAP
04.99.99 ↔	Autre opération de nerf crânien et périphérique, autre	38.06.11 ↔	Incision du tronc coeliaque
		38.06.12 ↔	Incision de l'artère gastrique
		38.06.13 ↔	Incision de l'artère hépatique
		38.06.14 ↔	Incision de l'artère splénique
		38.06.15 ↔	Incision de l'artère rénale
		38.06.16 ↔	Incision de l'artère mésentérique
		38.06.17 ↔	Incision de l'artère lombaire
		38.06.18 ↔	Incision de l'artère iliaque
		38.06.19 ↔	Incision d'artères viscérales, autre
		38.06.99 ↔	Incision d'artères abdominales, autre
		38.07.00 ↔	Incision de veines abdominales, SAP
		38.07.10 ↔	Incision de veines abdominales profondes, SAP
		38.07.11 ↔	Incision de la veine cave inférieure
		38.07.12 ↔	Incision de la veine iliaque
		38.07.19 ↔	Incision de veines abdominales profondes, autre
		38.07.99 ↔	Incision de veines abdominales, autre
		38.12 ↔	Endartériectomie d'autres vaisseaux de la tête et du cou
		38.13 ↔	Endartériectomie de vaisseaux de membre supérieur
		38.14.10 ↔	Endartériectomie de l'aorte ascendante et de la crosse aortique
		38.14.20 ↔	Endartériectomie de l'aorte descendante
		38.14.30 ↔	Endartériectomie de l'aorte abdominale
		38.14.99 ↔	Endartériectomie de l'aorte, autre
		38.15.10 ↔	Endartériectomie de l'artère sous-clavière
		38.15.20 ↔	Endartériectomie du tronc brachio-céphalique
		38.15.30 ↔	Endartériectomie de l'artère pulmonaire
		38.15.40 ↔	Endartériectomie de la veine pulmonaire
		38.15.99 ↔	Endartériectomie d'autres vaisseaux thoraciques, autre
		38.16.09 ↔	Endartériectomie et endoveinectomie de vaisseaux abdominaux, autre
		38.16.11 ↔	Endartériectomie du tronc coeliaque
		38.16.12 ↔	Endartériectomie de l'artère gastrique
		38.16.13 ↔	Endartériectomie de l'artère hépatique
		38.16.14 ↔	Endartériectomie de l'artère splénique
		38.16.15 ↔	Endartériectomie de l'artère rénale
		38.16.16 ↔	Endartériectomie de l'artère mésentérique
		38.16.17 ↔	Endartériectomie de l'artère lombaire
		38.16.18 ↔	Endartériectomie de l'artère iliaque
		38.16.21 ↔	Endoveinectomie de la veine iliaque

38.18.09 ↔	Endartériectomie et endoveinectomie de vaisseaux de membre inférieur, autre	38.36.13 ↔	Résection de l'artère hépatique, avec anastomose
38.18.10 ↔	Endartériectomie de l'artère fémorale (commune) (superficielle)	38.36.14 ↔	Résection de l'artère splénique, avec anastomose
38.18.11 ↔	Endartériectomie de l'artère fémorale profonde	38.36.15 ↔	Résection de l'artère rénale, avec anastomose
38.18.12 ↔	Endartériectomie de l'artère poplitée	38.36.16 ↔	Résection de l'artère mésentérique, avec anastomose
38.18.21 ↔	Endoveinectomie de la veine fémorale	38.36.17 ↔	Résection de l'artère iliaque, avec anastomose
38.32.00 ↔	Résection d'autres vaisseaux de la tête et du cou, avec anastomose, SAP	38.36.19 ↔	Résection d'artères viscérales, avec anastomose, autre
38.32.10 ↔	Résection d'artères extracrâniennes de la tête et du cou, avec anastomose	38.36.99 ↔	Résection d'artères abdominales, avec anastomose, autre
38.32.20 ↔	Résection de veines extracrâniennes de la tête et du cou, avec anastomose, SAP	38.37.00 ↔	Résection de veines abdominales, avec anastomose, SAP
38.32.21 ↔	Résection de la veine jugulaire, avec anastomose	38.37.10 ↔	Résection de veines abdominales profondes, avec anastomose, SAP
38.32.22 ↔	Résection de veines extracrâniennes superficielles de la tête et du cou, avec anastomose	38.37.11 ↔	Résection de la veine cave inférieure, avec anastomose
38.32.99 ↔	Résection d'autres vaisseaux de la tête et du cou, avec anastomose, autre	38.37.12 ↔	Résection de la veine iliaque, avec anastomose
38.33.00 ↔	Résection de vaisseaux de membre supérieur avec anastomose, SAP	38.37.19 ↔	Résection de veines abdominales profondes, avec anastomose, autre
38.33.10 ↔	Résection d'artères de membre supérieur avec anastomose, SAP	38.37.99 ↔	Résection de veines abdominales, avec anastomose, autre
38.33.11 ↔	Résection d'artères de membre supérieur avec anastomose	38.38.00 ↔	Résection d'artères de membre inférieur, avec anastomose, SAP
38.33.12 ↔	Résection de l'artère cubitale, avec anastomose	38.38.10 ↔	Résection de l'artère fémorale (commune) (superficielle), avec anastomose
38.33.13 ↔	Résection d'autres artères de l'avant-bras, avec anastomose	38.38.11 ↔	Résection de l'artère fémorale profonde, avec anastomose
38.33.14 ↔	Résection d'artères de la main, avec anastomose	38.38.12 ↔	Résection de l'artère poplitée, avec anastomose
38.33.20 ↔	Résection de veines de membre supérieur, avec anastomose, SAP	38.38.99 ↔	Résection d'artères de membre inférieur, avec anastomose, SAP
38.33.21 ↔	Résection de la veine axillaire, avec anastomose	38.39.00 ↔	Résection de veines de membre inférieur, avec anastomose, SAP
38.33.22 ↔	Résection d'autres veines profondes de membre supérieur, avec anastomose	38.39.10 ↔	Résection de veines de membre inférieur avec anastomose, veines profondes
38.33.23 ↔	Résection de veines superficielles de membre supérieur, avec anastomose	38.39.99 ↔	Résection de veines de membre inférieur, avec anastomose, autre
38.33.99 ↔	Résection de vaisseaux de membre supérieur avec anastomose, autre	38.42 ↔	Résection d'autres vaisseaux de la tête et du cou, avec remplacement
38.34.00 ↔	Résection de l'aorte, avec anastomose, SAP	38.43.00 ↔	Résection de vaisseaux de membre supérieur, avec remplacement, SAP
38.34.10 ↔	Résection de l'aorte ascendante et de la crosse aortique, avec anastomose	38.43.10 ↔	Résection d'artères de membre supérieur, avec remplacement
38.34.20 ↔	Résection de l'aorte descendante, avec anastomose	38.43.11 ↔	Résection de l'artère axillaire, avec remplacement
38.34.30 ↔	Résection de l'aorte abdominale, avec anastomose	38.43.20 ↔	Résection de veines de membre supérieur, avec remplacement, SAP
38.34.99 ↔	Résection de l'aorte, avec anastomose, autre	38.43.21 ↔	Résection de la veine axillaire, avec remplacement
38.35.00 ↔	Résection de vaisseaux thoraciques, avec anastomose, SAP	38.43.28 ↔	Résection d'autres veines profondes de membre supérieur, avec remplacement
38.35.10 ↔	Résection d'artères thoraciques, avec anastomose, SAP	38.43.29 ↔	Résection de veines de membre supérieur, avec remplacement, autre
38.35.11 ↔	Résection de l'artère sous-clavière, avec anastomose	38.43.99 ↔	Résection de vaisseaux de membre supérieur, avec remplacement, autre
38.35.12 ↔	Résection du tronc brachio-céphalique, avec anastomose	38.44.00 ↔	Résection de l'aorte abdominale, avec remplacement, SAP
38.35.13 ↔	Résection de l'artère pulmonaire, avec anastomose	38.44.10 ↔	Résection de l'aorte abdominale, par voie suprarénale, avec remplacement
38.35.19 ↔	Résection d'artères thoraciques, avec anastomose, autre	38.44.11 ↔	Résection de l'aorte abdominale, par voie infrarénale, avec remplacement
38.35.20 ↔	Résection de veines thoraciques, avec anastomose, SAP	38.44.12 ↔	Résection de l'aorte abdominale, par voie juxtarrénale, avec remplacement
38.35.21 ↔	Résection de la veine pulmonaire, avec anastomose	38.44.99 ↔	Résection de l'aorte abdominale, avec remplacement, autre
38.35.22 ↔	Résection de la veine sous-clavière, avec anastomose	38.45.00 ↔	Résection de vaisseau thoracique, avec remplacement, SAP
38.35.23 ↔	Résection de la veine cave supérieure, avec anastomose	38.45.10 ↔	Résection de l'aorte thoracique avec remplacement, SAP
38.35.28 ↔	Résection de veines thoraciques et d'autres veines profondes, avec anastomose	38.45.12 ↔	Résection de l'aorte thoracique, avec remplacement
38.35.29 ↔	Résection de veines thoraciques, avec anastomose, autre	38.45.13 ↔	Résection de l'aorte thoraco-abdominale, avec remplacement
38.35.99 ↔	Résection de vaisseaux thoraciques, avec anastomose, autre	38.45.14 ↔	Résection de l'aorte thoracique avec remplacement par prothèse hybride
38.36.00 ↔	Résection d'artères abdominales, avec anastomose, SAP		
38.36.10 ↔	Résection d'artères viscérales, avec anastomose, SAP		
38.36.11 ↔	Résection du tronc coeliaque, avec anastomose		
38.36.12 ↔	Résection de l'artère gastrique, avec anastomose		

38.45.15 ↔ Résection de l'aorte ascendante, avec remplacement	38.59.23 ↔ Crossectomie et stripping des veines grande et petite saphène
38.45.16 ↔ Résection de la crosse aortique, avec remplacement	38.59.30 ↔ Crossectomie (isolée), SAP
38.45.17 ↔ Résection de l'aorte ascendante ainsi que de la crosse aortique, avec remplacement	38.59.31 ↔ Crossectomie (isolée), veine grande saphène
38.45.19 ↔ Résection de l'aorte thoracique avec remplacement, autre	38.59.32 ↔ Crossectomie (isolée), veine petite saphène
38.45.20 ↔ Résection d'autres vaisseaux thoraciques, avec remplacement, SAP	38.59.33 ↔ Crossectomie (isolée), veines grande et petite saphène
38.45.21 ↔ Résection de l'artère pulmonaire, avec remplacement	38.59.40 ↔ Traitement de veines variqueuses par laser local
38.45.22 ↔ Résection du tronc brachio-céphalique, avec remplacement	38.59.50 ↔ Traitement endoluminal de veines variqueuses
38.45.29 ↔ Résection d'autres artères thoraciques, avec remplacement	38.59.51 ↔ Traitement de veines variqueuses par laser endoveineux [EVLT]
38.45.30 ↔ Résection de veine thoracique, avec remplacement, SAP	38.59.52 ↔ Ablation endoveineuse de veines variqueuses par radiofréquence
38.45.31 ↔ Résection de la veine cave supérieure, avec remplacement	38.59.59 ↔ Traitement endoluminal de veines variqueuses, autre
38.45.38 ↔ Résection d'autres veines thoraciques profondes, avec remplacement	38.59.99 ↔ Ligature et stripping de veines variqueuses des membres inférieurs, autre
38.45.39 ↔ Résection de veines thoraciques, avec remplacement, autre	38.64.00 ↔ Autre excision de l'aorte, SAP
38.45.99 ↔ Résection de vaisseaux thoraciques, avec remplacement, autre	38.64.10 ↔ Autre excision de l'aorte thoracique
38.46 ↔ Résection d'artères abdominales, avec remplacement	38.64.20 ↔ Autre excision de l'aorte abdominale
38.47.00 ↔ Résection de veines abdominales, avec remplacement, SAP	38.64.99 ↔ Autre excision de l'aorte, autre
38.47.10 ↔ Résection de veines abdominales profondes, avec remplacement, SAP	38.65.10 ↔ Autre excision d'artères thoraciques
38.47.11 ↔ Résection de la veine cave inférieure, avec remplacement	38.65.20 ↔ Autre excision de veines thoraciques, SAP
38.47.12 ↔ Résection de la veine iliaque, avec remplacement	38.65.21 ↔ Autre excision de la veine cave supérieure
38.47.19 ↔ Résection de veines abdominales profondes, avec remplacement, autre	38.65.22 ↔ Autre excision d'autres veines thoraciques profondes
38.47.99 ↔ Résection de veines abdominales, avec remplacement, autre	38.65.29 ↔ Autre excision de veines thoraciques, autre
38.48.00 ↔ Résection d'artères de membre inférieur, avec remplacement, SAP	38.65.99 ↔ Autre excision de vaisseaux thoraciques, autre
38.48.10 ↔ Résection de l'artère fémorale (commune) (superficielle), avec remplacement	38.66.00 ↔ Autre excision d'artères abdominales, SAP
38.48.11 ↔ Résection de l'artère fémorale profonde, avec remplacement	38.66.10 ↔ Autre excision d'artères viscérales, SAP
38.48.12 ↔ Résection de l'artère poplitée, avec remplacement	38.66.11 ↔ Autre excision du tronc coeliaque
38.48.13 ↔ Résection d'artères de la jambe, avec remplacement	38.66.12 ↔ Autre excision de l'artère gastrique
38.48.99 ↔ Résection d'artères de membre inférieur, avec remplacement, autre	38.66.13 ↔ Autre excision de l'artère hépatique
38.49.00 ↔ Résection de veines de membre inférieur, avec remplacement, SAP	38.66.14 ↔ Autre excision de l'artère splénique
38.49.10 ↔ Résection de veines profondes des membre inférieur, avec remplacement	38.66.15 ↔ Autre excision de l'artère rénale
38.49.99 ↔ Résection de veines de membre inférieur, avec remplacement, autre	38.66.16 ↔ Autre excision de l'artère mésentérique
38.50 ↔ Ligature et stripping de veines variqueuses, site non précisé	38.66.17 ↔ Autre excision de l'artère lombaire
38.52 ↔ Ligature et stripping d'autres veines variqueuses de la tête et du cou	38.66.18 ↔ Autre excision de l'artère iliaque
38.53 ↔ Ligature et stripping de veines variqueuses de membre supérieur	38.66.19 ↔ Autre excision d'artères viscérales, autre
38.55 ↔ Ligature et stripping de veines variqueuses thoraciques	38.66.99 ↔ Autre excision d'artères abdominales, autre
38.57 ↔ Ligature et stripping de veines variqueuses abdominales	38.67.00 ↔ Autre excision de veines abdominales, SAP
38.59.00 ↔ Ligature et stripping de veines variqueuses des membres inférieurs, SAP	38.67.10 ↔ Autre excision de veines abdominales profondes, SAP
38.59.10 ↔ Ligature, excision et stripping de veines variqueuses et veines perforantes des membres inférieurs (en tant qu'intervention indépendante)	38.67.11 ↔ Autre excision de la veine cave inférieure
38.59.20 ↔ Crossectomie et stripping de veines variqueuses des membres inférieurs, SAP	38.67.12 ↔ Autre excision de la veine iliaque
38.59.21 ↔ Crossectomie et stripping de la veine grande saphène	38.67.19 ↔ Autre excision de veines abdominales profondes, autre
38.59.22 ↔ Crossectomie et stripping de la veine petite saphène	38.67.99 ↔ Autre excision de veines abdominales, autre
	38.68.00 ↔ Autre excision d'artères de membre inférieur, SAP
	38.68.10 ↔ Autre excision d'artères de la cuisse
	38.68.20 ↔ Autre excision d'artères de la jambe et du pied
	38.68.99 ↔ Autre excision d'artères de membre inférieur, autre
	38.69 ↔ Autre excision de veines de membre inférieur
	38.7X.10 ↔ Interruption de la veine cave, par chirurgie ouverte, SAP
	38.7X.11 ↔ Insertion d'un filtre antiembolique dans la veine cave, par chirurgie ouverte
	38.7X.12 ↔ Ablation d'un filtre antiembolique dans la veine cave, par chirurgie ouverte
	38.7X.13 ↔ Ligature ou plicature de la veine cave, par chirurgie ouverte
	38.7X.19 ↔ Interruption de la veine cave, par chirurgie ouverte, autre
	38.82.00 ↔ Autre occlusion chirurgicale de vaisseaux de la tête et du cou, SAP
	38.82.10 ↔ Autre occlusion chirurgicale d'artères extracrâniennes de la tête et du cou
	38.82.20 ↔ Autre occlusion chirurgicale de veines extracrâniennes de la tête et du cou, SAP
	38.82.21 ↔ Autre occlusion chirurgicale de la veine jugulaire
	38.82.22 ↔ Autre occlusion chirurgicale d'autres veines extracrâniennes profondes de la tête et du cou

38.82.29 ↔	Autre occlusion chirurgicale de veines extracrâniennes de la tête et du cou, autre	39.11.00 ↔	Création et révision de shunt portosystémique, TIPSS, SAP
38.82.99 ↔	Autre occlusion chirurgicale de vaisseaux de la tête et du cou, autre	39.11.11 ↔	Création de shunt portosystémique, recours à l'angioplastie percutanée (à ballonnet)
38.83.11 ↔	Autre occlusion chirurgicale d'artères de la main	39.11.12 ↔	Création de shunt portosystémique, thrombolyse et thrombectomie percutanées
38.83.19 ↔	Autre occlusion chirurgicale d'autres artères de membre supérieur	39.11.13 ↔	Création de shunt portosystémique, utilisation d'un stent
38.83.21 ↔	Autre occlusion chirurgicale de veines profondes de membre supérieur	39.11.21 ↔	Révision de shunt portosystémique, fermeture percutanée
38.84.00 ↔	Autre occlusion chirurgicale de l'aorte, SAP	39.11.22 ↔	Révision de shunt portosystémique, recours à l'insertion d'un stent
38.84.10 ↔	Autre occlusion chirurgicale de l'aorte thoracique	39.11.23 ↔	Révision de shunt portosystémique avec thrombectomie et thrombolyse percutanées
38.84.20 ↔	Autre occlusion chirurgicale de l'aorte abdominale	39.11.24 ↔	Révision de shunt portosystémique avec réduction percutanée du diamètre d'un shunt portosystémique existant
38.84.31 ↔	Ligature du canal artériel persistant	39.11.99 ↔	Création et révision de shunt portosystémique, TIPSS, autre
38.84.99 ↔	Autre occlusion chirurgicale de l'aorte, autre	39.19 ↔	Shunt veineux intra-abdominal, autre
38.85.00 ↔	Autre occlusion chirurgicale d'autres vaisseaux thoraciques, SAP	39.22.00 ↔	Pontage entre aorte, artère sous-clavière et carotide, SAP
38.85.11 ↔	Autre occlusion chirurgicale de l'artère sous-clavière	39.22.10 ↔	Pontage de l'artère carotide, SAP
38.85.12 ↔	Autre occlusion chirurgicale de l'artère pulmonaire	39.22.11 ↔	Pontage carotido-carotidien
38.85.13 ↔	Autre occlusion chirurgicale du tronc brachio-céphalique	39.22.12 ↔	Pontage entre artère carotide et artère vertébrale
38.85.21 ↔	Autre occlusion chirurgicale de la veine cave supérieure	39.22.13 ↔	Pontage entre artère carotide et artère sous-clavière [pontage carotido-sous-clavier]
38.85.22 ↔	Autre occlusion chirurgicale de la veine pulmonaire	39.22.14 ↔	Pontage entre artère carotide et aorte
38.85.23 ↔	Autre occlusion chirurgicale de la veine sous-clavière	39.22.19 ↔	Pontage de l'artère carotide, autre
38.85.99 ↔	Autre occlusion chirurgicale d'autres vaisseaux thoraciques, autre	39.22.20 ↔	Pontage de l'artère sous-clavière, SAP
38.86.00 ↔	Autre occlusion chirurgicale d'artères abdominales, SAP	39.22.21 ↔	Pontage entre artère sous-clavière et aorte
38.86.10 ↔	Autre occlusion chirurgicale d'artères viscérales, SAP	39.22.29 ↔	Pontage de l'artère sous-clavière, autre
38.86.11 ↔	Autre occlusion chirurgicale du tronc coeliaque	39.22.99 ↔	Pontage entre aorte, artère sous-clavière et carotide, autre
38.86.12 ↔	Autre occlusion chirurgicale de l'artère gastrique	39.23 ↔	Autre pontage ou shunt vasculaire intrathoracique
38.86.13 ↔	Autre occlusion chirurgicale de l'artère hépatique	39.24 ↔	Bypass aorto-rénal
38.86.14 ↔	Autre occlusion chirurgicale de l'artère splénique	39.25.00 ↔	Pontage aorto-iliaco-fémoral, SAP
38.86.15 ↔	Autre occlusion chirurgicale de l'artère rénale	39.25.10 ↔	Pontage aorto-iliaco-fémoral, aortique, SAP
38.86.16 ↔	Autre occlusion chirurgicale de l'artère mésentérique	39.25.11 ↔	Pontage aorto-iliaque
38.86.17 ↔	Autre occlusion chirurgicale de l'artère iliaque	39.25.12 ↔	Pontage aorto-fémoral
38.86.19 ↔	Autre occlusion chirurgicale d'artères viscérales, autre	39.25.13 ↔	Pontage aorto-poplité
38.86.99 ↔	Autre occlusion chirurgicale d'artères abdominales, autre	39.25.14 ↔	Pontage aorto-crural
38.87.00 ↔	Autre occlusion chirurgicale de veines abdominales, SAP	39.25.19 ↔	Pontage aorto-iliaco-fémoral, aortique, autre
38.87.10 ↔	Autre occlusion chirurgicale de veines abdominales profondes, SAP	39.25.20 ↔	Pontage ilio-fémoral, SAP
38.87.11 ↔	Autre occlusion chirurgicale de la veine cave inférieure	39.25.21 ↔	Pontage ilio-iliaque
38.87.12 ↔	Autre occlusion chirurgicale des veines iliaques commune et interne	39.25.22 ↔	Pontage ilio-fémoral
38.87.19 ↔	Autre occlusion chirurgicale de veines abdominales profondes, autre	39.25.23 ↔	Pontage ilio-poplité
38.87.99 ↔	Autre occlusion chirurgicale de veines abdominales, autre	39.25.24 ↔	Pontage ilio-crural
39.0X.00 ↔	Shunt d'artère systémique à pulmonaire, SAP	39.25.29 ↔	Pontage ilio-fémoral, autre
39.0X.10 ↔	Anastomose entre artère sous-clavière et artère pulmonaire (Blalock-Taussig)	39.25.30 ↔	Pontage par le trou obturateur (extra-anatomique)
39.0X.11 ↔	Anastomose entre aorte et artère pulmonaire droite (Waterston-Cooley)	39.25.99 ↔	Pontage aorto-iliaco-fémoral, autre
39.0X.12 ↔	Anastomose entre aorte descendante et artère pulmonaire gauche (Potts-Smith)	39.26.00 ↔	Autre pontage ou shunt vasculaire intra-abdominal, SAP
39.0X.13 ↔	Anastomose entre artère pulmonaire gauche et droite	39.26.10 ↔	Autre pontage ou shunt vasculaire intra-abdominal, artères viscérales
39.0X.20 ↔	Shunt prothétique d'artère pulmonaire à aorte, central	39.26.11 ↔	Autre pontage ou shunt vasculaire intra-abdominal, aorte
39.0X.21 ↔	Shunt prothétique d'artère pulmonaire à aorte, périphérique	39.26.12 ↔	Autre pontage ou shunt vasculaire intra-abdominal, artère rénale
39.0X.23 ↔	Cerclage (banding) de l'artère pulmonaire	39.26.19 ↔	Autre pontage ou shunt vasculaire intra-abdominal, autres artères viscérales
39.0X.24 ↔	Shunt d'artère systémique à pulmonaire, opération de Damus-Kay-Stansel	39.26.99 ↔	Autre pontage ou shunt vasculaire intra-abdominal, autre
39.0X.99 ↔	Shunt d'artère systémique à pulmonaire, autre	39.28 ↔	Pontage ou shunt vasculaire extra-intracrânien
39.10 ↔	Shunt veineux intra-abdominal, SAP	39.29.00 ↔	Autre pontage ou shunt vasculaire (périphérique), SAP
		39.29.10 ↔	Pontage ou shunt vasculaire d'artères de membre inférieur, SAP
		39.29.11 ↔	Shunt ou pontage vasculaire fémoro-fémoral
		39.29.12 ↔	Shunt ou pontage vasculaire fémoro-poplité
		39.29.13 ↔	Shunt ou pontage vasculaire fémoro-crural

39.29.14 ↔	Shunt ou pontage vasculaire fémoro-pédieux	39.52.20 ↔	Autre réparation d'anévrisme de l'aorte, SAP
39.29.15 ↔	Shunt ou pontage vasculaire poplitéo-crural ou poplitéo-pédieux	39.52.21 ↔	Autre réparation chirurgicale ouverte d'anévrisme de l'aorte ascendante, de la crosse aortique et de l'aorte thoracique
39.29.16 ↔	Pontage ou shunt vasculaire d'artères de la jambe et du pied	39.52.22 ↔	Autre réparation chirurgicale ouverte d'anévrisme de l'aorte abdominale
39.29.19 ↔	Pontage ou shunt vasculaire d'artères de membre inférieur, autre	39.52.29 ↔	Autre réparation d'anévrisme de l'aorte, autre
39.29.20 ↔	Pontage ou shunt vasculaire d'artères de membre supérieur	39.53 ↔	Réparation de fistule artério-veineuse
39.29.30 ↔	Autre pontage ou shunt vasculaire (périphérique), extra-anatomique, SAP	39.54.00 ↔	Opération de réentrée, SAP
39.29.31 ↔	Shunt ou pontage vasculaire sous-clavio-fémoral	39.54.10 ↔	Opération de réentrée, aorte thoracique
39.29.32 ↔	Shunt ou pontage vasculaire axillo-fémoral	39.54.20 ↔	Opération de réentrée, aorte abdominale
39.29.33 ↔	Pontage croisé fémoro-fémoral	39.54.99 ↔	Opération de réentrée, autre
39.29.39 ↔	Autre pontage ou shunt vasculaire (périphérique), extra-anatomique, autre	39.55 ↔	Réimplantation de vaisseau rénal aberrant
39.29.40 ↔	Shunt ou pontage vasculaire de veines	39.56.00 ↔	Réparation de vaisseau sanguin, avec patch de tissu (plastie), SAP
39.29.80 ↔	Shunt peropératoire temporaire, SAP	39.56.10 ↔	Réparation de vaisseaux de la tête et du cou avec patch de tissu, SAP
39.29.81 ↔	Shunt peropératoire temporaire, artério-artériel	39.56.11 ↔	Réparation de vaisseaux intracrâniens avec patch de tissu
39.29.82 ↔	Shunt peropératoire temporaire, artério-veineux	39.56.12 ↔	Réparation de la veine jugulaire avec patch de tissu
39.29.89 ↔	Shunt peropératoire temporaire, autre	39.56.19 ↔	Réparation de vaisseaux de la tête et du cou avec patch de tissu, autre
39.29.99 ↔	Autre pontage ou shunt vasculaire (périphérique), autre	39.56.20 ↔	Réparation de vaisseaux du membre supérieur avec patch de tissu, SAP
39.2A ↔	Pontage ou shunt vasculaire intra-intracrânien	39.56.21 ↔	Réparation d'artères du membre supérieur avec patch de tissu
39.31.10 ↔	Suture d'artère de la tête et du cou, SAP	39.56.22 ↔	Réparation de la veine sous-clavière, de la veine axillaire et de la veine brachio-céphalique avec patch de tissu
39.31.11 ↔	Suture d'artère intracrânienne	39.56.23 ↔	Réparation d'autres veines profondes du membre supérieur avec patch de tissu
39.31.19 ↔	Suture d'artère de la tête et du cou, autre	39.56.29 ↔	Réparation de vaisseaux du membre supérieur avec patch de tissu, autre
39.31.20 ↔	Suture d'artère du bras, SAP	39.56.30 ↔	Réparation de vaisseaux thoraciques avec patch de tissu, SAP
39.31.21 ↔	Suture de l'artère axillaire	39.56.31 ↔	Réparation de l'aorte thoracique avec patch de tissu
39.31.22 ↔	Suture de l'artère brachiale	39.56.32 ↔	Réparation de la veine pulmonaire avec patch de tissu
39.31.29 ↔	Suture d'artère du bras, autre	39.56.33 ↔	Réparation de la veine cave supérieure avec patch de tissu
39.31.30 ↔	Suture d'artère de l'avant-bras	39.56.39 ↔	Réparation de vaisseaux thoraciques avec patch de tissu, autre
39.31.40 ↔	Suture d'artère de la main	39.56.40 ↔	Réparation d'artères abdominales avec patch de tissu, SAP
39.31.50 ↔	Suture d'artère du membre inférieur	39.56.41 ↔	Réparation de l'aorte abdominale avec patch de tissu
39.31.60 ↔	Suture de l'aorte, SAP	39.56.42 ↔	Réparation du tronc coeliaque avec patch de tissu
39.31.61 ↔	Suture de l'aorte thoracique	39.56.43 ↔	Réparation de l'artère gastrique avec patch de tissu
39.31.62 ↔	Suture de l'aorte abdominale	39.56.44 ↔	Réparation de l'artère hépatique avec patch de tissu
39.31.69 ↔	Suture de l'aorte, autre	39.56.45 ↔	Réparation de l'artère splénique avec patch de tissu
39.31.70 ↔	Suture d'autres artères thoraciques, SAP	39.56.46 ↔	Réparation de l'artère rénale avec patch de tissu
39.31.71 ↔	Suture de l'artère pulmonaire	39.56.47 ↔	Réparation de l'artère mésentérique avec patch de tissu
39.31.72 ↔	Suture du tronc brachio-céphalique	39.56.48 ↔	Réparation de l'artère iliaque avec patch de tissu
39.31.73 ↔	Suture de l'artère sous-clavière	39.56.49 ↔	Réparation d'artères abdominales avec patch de tissu, autre
39.31.79 ↔	Suture d'artères thoraciques, autre	39.56.50 ↔	Réparation de veines abdominales avec patch de tissu, SAP
39.31.80 ↔	Suture d'artères abdominales, SAP	39.56.51 ↔	Réparation de la veine cave inférieure avec patch de tissu
39.31.81 ↔	Suture du tronc coeliaque	39.56.52 ↔	Réparation de la veine iliaque avec patch de tissu
39.31.82 ↔	Suture de l'artère gastrique	39.56.59 ↔	Réparation de veines abdominales avec patch de tissu, autre
39.31.83 ↔	Suture de l'artère hépatique	39.56.60 ↔	Réparation de vaisseaux du membre inférieur avec patch de tissu, SAP
39.31.84 ↔	Suture de l'artère splénique	39.56.61 ↔	Réparation d'artères du membre inférieur avec patch de tissu
39.31.85 ↔	Suture de l'artère rénale	39.56.62 ↔	Réparation de la veine fémorale et de la veine poplitée avec patch de tissu
39.31.86 ↔	Suture de l'artère mésentérique	39.56.63 ↔	Réparation d'autres veines profondes du membre inférieur avec patch de tissu
39.31.87 ↔	Suture de l'artère lombaire		
39.31.88 ↔	Suture de l'artère iliaque		
39.31.89 ↔	Suture d'artères abdominales, autre		
39.32.11 ↔	Suture de veine intracrânienne		
39.32.19 ↔	Suture de veine de la tête et du cou, autre		
39.32.30 ↔	Suture de veine thoracique, SAP		
39.32.31 ↔	Suture de la veine cave supérieure		
39.32.32 ↔	Suture de la veine brachio-céphalique		
39.32.39 ↔	Suture de veine thoracique, autre		
39.32.40 ↔	Suture de veine abdominale, SAP		
39.32.41 ↔	Suture de la veine cave inférieure		
39.32.42 ↔	Suture des veines iliaques commune et interne		
39.49.10 ↔	Révision d'anastomose vasculaire		
39.49.30 ↔	Remplacement de conduit cardiaque		
39.52.00 ↔	Autre réparation d'anévrisme, SAP		
39.52.10 ↔	Autre réparation d'anévrisme de vaisseaux de la tête et du cou, SAP		
39.52.11 ↔	Autre réparation d'anévrisme de vaisseaux intracrâniens		
39.52.19 ↔	Autre réparation d'anévrisme de vaisseaux de la tête et du cou, autre		

39.56.64 ↔ Réparation de veines superficielles de la cuisse avec patch de tissu	39.57.63 ↔ Réparation d'autres veines profondes du membre inférieur avec patch synthétique
39.56.69 ↔ Réparation de vaisseaux du membre inférieur avec patch de tissu, autre	39.57.64 ↔ Réparation de veines superficielles de la cuisse avec patch synthétique
39.56.99 ↔ Réparation de vaisseau sanguin avec patch de tissu (plastie), autre	39.57.69 ↔ Réparation de vaisseaux du membre inférieur avec patch synthétique, autre
39.57.00 ↔ Réparation de vaisseau sanguin avec patch synthétique (plastie), SAP	39.57.99 ↔ Réparation de vaisseau sanguin avec patch synthétique (plastie), autre
39.57.10 ↔ Réparation de vaisseaux de la tête et du cou avec patch synthétique, SAP	39.58 ↔ Réparation de vaisseau sanguin, avec patch de type non précisé
39.57.11 ↔ Réparation de vaisseaux intracrâniens avec patch synthétique	39.59.10 ↔ Transposition d'artères, SAP
39.57.12 ↔ Réparation d'artères extracrâniennes de la tête et du cou avec patch synthétique	39.59.30 ↔ Autre réparation de vaisseaux de la tête et du cou, SAP
39.57.13 ↔ Réparation de la veine jugulaire avec patch synthétique	39.59.31 ↔ Autre réparation de vaisseaux intracrâniens
39.57.19 ↔ Réparation de vaisseaux de la tête et du cou avec patch synthétique, autre	39.59.32 ↔ Autre réparation d'artère vertébrale extracrânienne
39.57.20 ↔ Réparation de vaisseaux du membre supérieur avec patch synthétique, SAP	39.59.33 ↔ Autre réparation d'artères extracrâniennes de la tête et du cou, autre
39.57.21 ↔ Réparation d'artères du membre supérieur avec patch synthétique	39.59.34 ↔ Autre réparation de la veine jugulaire
39.57.22 ↔ Réparation de la veine sous-clavière, de la veine axillaire et de la veine brachio-céphalique avec patch synthétique	39.59.39 ↔ Autre réparation de vaisseaux de la tête et du cou, autre
39.57.23 ↔ Réparation d'autres veines profondes du membre supérieur avec patch synthétique	39.59.40 ↔ Autre réparation de vaisseaux de membre supérieur, SAP
39.57.29 ↔ Réparation de vaisseaux du membre supérieur avec patch synthétique, autre	39.59.41 ↔ Autre réparation d'artères de membre supérieur
39.57.30 ↔ Réparation de vaisseaux thoraciques avec patch synthétique, SAP	39.59.42 ↔ Autre réparation de la veine sous-clavière, de la veine axillaire et de la veine brachio-céphalique
39.57.31 ↔ Réparation de l'aorte thoracique avec patch synthétique	39.59.48 ↔ Autre réparation d'autres veines profondes du membre supérieur
39.57.32 ↔ Réparation de la veine pulmonaire avec patch synthétique	39.59.49 ↔ Autre réparation de vaisseaux de membre supérieur, autre
39.57.33 ↔ Réparation de la veine cave supérieure avec patch synthétique	39.59.50 ↔ Autre réparation de vaisseaux thoraciques, SAP
39.57.39 ↔ Réparation de vaisseaux thoraciques avec patch synthétique, autre	39.59.51 ↔ Autre réparation de l'aorte thoracique
39.57.40 ↔ Réparation d'artères abdominales avec patch synthétique, SAP	39.59.52 ↔ Autre réparation de l'artère pulmonaire
39.57.41 ↔ Réparation de l'aorte abdominale avec patch synthétique	39.59.53 ↔ Autre réparation d'artères thoraciques, autre
39.57.42 ↔ Réparation du tronc coeliaque avec patch synthétique	39.59.54 ↔ Autre réparation de la veine pulmonaire
39.57.43 ↔ Réparation de l'artère gastrique avec patch synthétique	39.59.55 ↔ Autre réparation de la veine cave supérieure
39.57.44 ↔ Réparation de l'artère hépatique avec patch synthétique	39.59.59 ↔ Autre réparation de vaisseaux thoraciques, autre
39.57.45 ↔ Réparation de l'artère splénique avec patch synthétique	39.59.60 ↔ Autre réparation d'artères abdominales, SAP
39.57.46 ↔ Réparation de l'artère rénale avec patch synthétique	39.59.61 ↔ Autre réparation de l'aorte abdominale
39.57.47 ↔ Réparation de l'artère mésentérique avec patch synthétique	39.59.62 ↔ Autre réparation du tronc coeliaque
39.57.48 ↔ Réparation de l'artère iliaque avec patch synthétique	39.59.63 ↔ Autre réparation de l'artère gastrique
39.57.49 ↔ Réparation d'artères abdominales avec patch synthétique, autre	39.59.64 ↔ Autre réparation de l'artère hépatique
39.57.50 ↔ Réparation de veines abdominales avec patch synthétique, SAP	39.59.65 ↔ Autre réparation de l'artère splénique
39.57.51 ↔ Réparation de la veine cave inférieure avec patch synthétique	39.59.66 ↔ Autre réparation de l'artère rénale
39.57.52 ↔ Réparation de la veine iliaque avec patch synthétique	39.59.67 ↔ Autre réparation de l'artère mésentérique
39.57.59 ↔ Réparation de veines abdominales avec patch synthétique, autre	39.59.68 ↔ Autre réparation de l'artère iliaque
39.57.60 ↔ Réparation de vaisseaux du membre inférieur avec patch synthétique, SAP	39.59.69 ↔ Autre réparation d'artères abdominales, autre
39.57.61 ↔ Réparation d'artères du membre inférieur avec patch synthétique	39.59.70 ↔ Autre réparation de veines abdominales, SAP
39.57.62 ↔ Réparation de la veine fémorale et de la veine poplitée avec patch synthétique	39.59.71 ↔ Autre réparation de la veine cave inférieure
	39.59.72 ↔ Autre réparation de la veine iliaque
	39.59.79 ↔ Autre réparation de veines abdominales, autre
	39.59.80 ↔ Autre réparation de vaisseaux de membre inférieur, SAP
	39.59.81 ↔ Autre réparation d'artères de membre inférieur
	39.59.82 ↔ Autre réparation de la veine fémorale
	39.59.83 ↔ Autre réparation de la veine poplitée
	39.59.88 ↔ Autre réparation d'autres veines profondes du membre inférieur
	39.59.89 ↔ Autre réparation de vaisseaux de membre inférieur, autre
	39.59.90 ↔ Autre réparation de vaisseau, plastie de valves veineuses
	39.8X.00 ↔ Opération du corps carotidien, du sinus carotidien et d'autres corps vasculaires, SAP
	39.8X.10 ↔ Exploration du corps carotidien et d'autres corps vasculaires
	39.8X.11 ↔ Excision du corps carotidien et d'autres corps vasculaires
	39.8X.21 ↔ Révision sans remplacement de générateur d'impulsions pour activation du baroréflexe
	39.8X.22 ↔ Ablation de générateur d'impulsions pour activation du baroréflexe

39.8X.30 ↔	Implantation ou remplacement d'électrode(s) pour activation du baroréflexe	83.76.11 ↔	Autre transposition de tendon, épaule et aisselle
39.8X.31 ↔	Révision sans remplacement d'électrode(s) pour activation du baroréflexe	83.76.12 ↔	Autre transposition de tendon, bras et coude
39.8X.32 ↔	Ablation d'électrode(s) pour activation du baroréflexe	83.76.13 ↔	Autre transposition de tendon, avant-bras
39.8X.99 ↔	Opération du corps carotidien, du sinus carotidien et d'autres corps vasculaires, autre	83.76.14 ↔	Autre transposition de tendon, paroi thoracique et dos
39.99.10 ↔	Aortopexie	83.76.15 ↔	Autre transposition de tendon, région inguino-génitale et fesses
39.99.20 ↔	Opérations d'anomalies vasculaires congénitales, SAP	83.76.16 ↔	Autre transposition de tendon, membre inférieur
39.99.21 ↔	Opérations d'anomalie congénitale de l'isthme aortique (sténose) ou d'interruption de la crosse aortique	83.76.19 ↔	Autre transposition de tendon, autre site
39.99.22 ↔	Opérations d'anomalie congénitale de l'artère ou de la veine pulmonaire ou d'une artère sous-clavière droite rétro-œsophagienne (arteria lusoria)	83.76.99 ↔	Autre transposition de tendon, autre
39.99.23 ↔	Opérations d'anomalies congénitales de la veine cave	83.79 ↔	Autre transposition de muscle
39.99.24 ↔	Opération et unifocalisation de vaisseaux collatéraux congénitaux	83.81.10 ↔	Greffe de tendon, tête et cou
39.99.30 ↔	Fermeture par cathéter du canal artériel de Botal, SAP	83.81.11 ↔	Greffe de tendon, épaule et aisselle
39.99.31 ↔	Fermeture par cathéter du canal artériel de Botal, avec coil	83.81.12 ↔	Greffe de tendon, bras et coude
39.99.32 ↔	Fermeture par cathéter du canal artériel de Botal, avec obturateur d'Amplatz	83.81.13 ↔	Greffe de tendon, avant-bras
39.99.38 ↔	Fermeture par cathéter du canal artériel de Botal, autre	83.81.14 ↔	Greffe de tendon, paroi thoracique, abdomen et dos
39.99.39 ↔	Opérations d'autres anomalies vasculaires congénitales	83.81.15 ↔	Greffe de tendon, région inguino-génitale et fesses
83.43.10 ↔	Prélèvement de lambeau myocutané pour greffe	83.81.16 ↔	Greffe de tendon, membre inférieur
83.43.11 ↔	Prélèvement de lambeau ostéomyocutané ou ostéofasciocutané pour greffe	83.81.19 ↔	Greffe de tendon, autre site
83.43.99 ↔	Excision (prélèvement) de muscle ou de fascia pour greffe, autre	83.81.99 ↔	Greffe de tendon, autre
83.71.10 ↔	Avancement de tendon, tête et cou	83.82.09 ↔	Greffe de muscle ou de fascia, autre
83.71.11 ↔	Avancement de tendon, épaule et aisselle	83.82.10 ↔	Greffe de fascia, tête et cou
83.71.12 ↔	Avancement de tendon, bras et coude	83.82.11 ↔	Greffe de fascia, épaule et aisselle
83.71.13 ↔	Avancement de tendon, avant-bras	83.82.12 ↔	Greffe de fascia, bras et coude
83.71.14 ↔	Avancement de tendon, paroi thoracique, abdomen et dos	83.82.13 ↔	Greffe de fascia, avant-bras
83.71.15 ↔	Avancement de tendon, région inguino-génitale et fesses	83.82.14 ↔	Greffe de fascia, paroi thoracique, abdomen et dos
83.71.16 ↔	Avancement de tendon, membre inférieur	83.82.15 ↔	Greffe de fascia, région inguino-génitale et fesses
83.71.19 ↔	Avancement de tendon, autre site	83.82.16 ↔	Greffe de fascia, membre inférieur
83.71.99 ↔	Avancement de tendon, autre	83.82.19 ↔	Greffe de fascia, autre site
83.75.10 ↔	Transfert ou transplantation de tendon, tête et cou	83.82.20 ↔	Greffe de lambeau musculaire ou fascial local, tête et cou
83.75.11 ↔	Transfert ou transplantation de tendon, épaule et aisselle	83.82.21 ↔	Greffe de lambeau musculaire ou fascial local, épaule et aisselle
83.75.12 ↔	Transfert ou transplantation de tendon, bras et coude	83.82.22 ↔	Greffe de lambeau musculaire ou fascial local, bras et coude
83.75.13 ↔	Transfert ou transplantation de tendon, avant-bras	83.82.23 ↔	Greffe de lambeau musculaire ou fascial local, avant-bras
83.75.14 ↔	Transfert ou transplantation de tendon, paroi thoracique, abdomen et dos	83.82.24 ↔	Greffe de lambeau musculaire ou fascial local, paroi thoracique, abdomen et dos
83.75.15 ↔	Transfert ou transplantation de tendon, région inguino-génitale et fesses	83.82.25 ↔	Greffe de lambeau musculaire ou fascial local, région inguino-génitale et fesses
83.75.16 ↔	Transfert ou transplantation de tendon, membre inférieur	83.82.26 ↔	Greffe de lambeau musculaire ou fascial local, membre inférieur
83.75.19 ↔	Transfert ou transplantation de tendon, autre site	83.82.29 ↔	Greffe de lambeau musculaire ou fascial local, autre site
83.75.99 ↔	Transfert ou transplantation de tendon, autre	83.82.30 ↔	Greffe de lambeau ostéomyocutané ou ostéofasciocutané, tête et cou
83.76.10 ↔	Autre transposition de tendon, tête et cou	83.82.31 ↔	Greffe de lambeau ostéomyocutané ou ostéofasciocutané, épaule et aisselle
		83.82.32 ↔	Greffe de lambeau ostéomyocutané ou ostéofasciocutané, bras et coude
		83.82.33 ↔	Greffe de lambeau ostéomyocutané ou ostéofasciocutané, avant-bras
		83.82.34 ↔	Greffe de lambeau ostéomyocutané ou ostéofasciocutané, paroi thoracique, abdomen et dos
		83.82.35 ↔	Greffe de lambeau ostéomyocutané ou ostéofasciocutané, région inguino-génitale et fesses
		83.82.36 ↔	Greffe de lambeau ostéomyocutané ou ostéofasciocutané, membre inférieur
		83.82.39 ↔	Greffe de lambeau ostéomyocutané ou ostéofasciocutané, autre site

ADRG I09**Fusion de corps vertébraux**

Au moins un(e) Procédure dans le tableau I09-2 ou Procédure dans le tableau I09-3 et Procédure dans le tableau I09-4

DRG I09A**Fusion de corps vertébraux avec CC extrêmement sévères ou intervention complexe ou traitement complexe de soins intensifs / traitement complexe en unité de soins intermédiaires > 196 / 184 points**

PCCL > 3 ou au moins un(e) Procédure dans le tableau I09-5 ou au moins un(e) Procédure dans le tableau I09-6 ou Procédure dans le tableau I09-7 et Procédure dans le tableau I09-8

DRG I09B**Fusion complexe de corps vertébraux ou diagnostic particulier, âge < 18 ans**

(Diagnostic principal dans le tableau I09-1 ou au moins un(e) Procédure dans le tableau I09-9) et (Âge < 18 Jahre)

DRG I09C**Fusion complexe de corps vertébraux ou diagnostic particulier, âge > 17 ans, ou monitoring intraopératoire ou âge < 18 ans**

Diagnostic principal dans le tableau I09-1 ou au moins un(e) Procédure dans le tableau I09-9 ou Âge < 18 Jahre ou Procédure dans le tableau I09-10

DRG I09D**Fusion de corps vertébraux, âge > 17 ans****Diagnostic I09-1**

M40.00	Cyphose posturale: Localisations multiples de la colonne vertébrale	M40.29	Cyphoses autres et non précisées: Localisation non précisée
M40.01	Cyphose posturale: Région occipito-atloïdo-axoïdienne	M40.30	Syndrome du dos plat: Localisations multiples de la colonne vertébrale
M40.02	Cyphose posturale: Région cervicale	M40.31	Syndrome du dos plat: Région occipito-atloïdo-axoïdienne
M40.03	Cyphose posturale: Région cervico-dorsale	M40.32	Syndrome du dos plat: Région cervicale
M40.04	Cyphose posturale: Région dorsale	M40.33	Syndrome du dos plat: Région cervico-dorsale
M40.05	Cyphose posturale: Région dorso-lombaire	M40.34	Syndrome du dos plat: Région dorsale
M40.06	Cyphose posturale: Région lombaire	M40.35	Syndrome du dos plat: Région dorso-lombaire
M40.07	Cyphose posturale: Région lombo-sacrée	M40.36	Syndrome du dos plat: Région lombaire
M40.08	Cyphose posturale: Région sacrée et sacro-coccygienne	M40.37	Syndrome du dos plat: Région lombo-sacrée
M40.09	Cyphose posturale: Localisation non précisée	M40.38	Syndrome du dos plat: Région sacrée et sacro-coccygienne
M40.10	Autres cyphoses secondaires: Localisations multiples de la colonne vertébrale	M40.39	Syndrome du dos plat: Localisation non précisée
M40.11	Autres cyphoses secondaires: Région occipito-atloïdo-axoïdienne	M40.40	Autres lordoses: Localisations multiples de la colonne vertébrale
M40.12	Autres cyphoses secondaires: Région cervicale	M40.41	Autres lordoses: Région occipito-atloïdo-axoïdienne
M40.13	Autres cyphoses secondaires: Région cervico-dorsale	M40.42	Autres lordoses: Région cervicale
M40.14	Autres cyphoses secondaires: Région dorsale	M40.43	Autres lordoses: Région cervico-dorsale
M40.15	Autres cyphoses secondaires: Région dorso-lombaire	M40.44	Autres lordoses: Région dorsale
M40.16	Autres cyphoses secondaires: Région lombaire	M40.45	Autres lordoses: Région dorso-lombaire
M40.17	Autres cyphoses secondaires: Région lombo-sacrée	M40.46	Autres lordoses: Région lombaire
M40.18	Autres cyphoses secondaires: Région sacrée et sacro-coccygienne	M40.47	Autres lordoses: Région lombo-sacrée
M40.19	Autres cyphoses secondaires: Localisation non précisée	M40.48	Autres lordoses: Région sacrée et sacro-coccygienne
M40.20	Cyphoses autres et non précisées: Localisations multiples de la colonne vertébrale	M40.49	Autres lordoses: Localisation non précisée
M40.21	Cyphoses autres et non précisées: Région occipito-atloïdo-axoïdienne	M40.50	Lordose, sans précision: Localisations multiples de la colonne vertébrale
M40.22	Cyphoses autres et non précisées: Région cervicale	M40.51	Lordose, sans précision: Région occipito-atloïdo-axoïdienne
M40.23	Cyphoses autres et non précisées: Région cervico-dorsale	M40.52	Lordose, sans précision: Région cervicale
M40.24	Cyphoses autres et non précisées: Région dorsale	M40.53	Lordose, sans précision: Région cervico-dorsale
M40.25	Cyphoses autres et non précisées: Région dorso-lombaire	M40.54	Lordose, sans précision: Région dorsale
M40.26	Cyphoses autres et non précisées: Région lombaire	M40.55	Lordose, sans précision: Région dorso-lombaire
M40.27	Cyphoses autres et non précisées: Région lombo-sacrée	M40.56	Lordose, sans précision: Région lombaire
M40.28	Cyphoses autres et non précisées: Région sacrée et sacro-coccygienne	M40.57	Lordose, sans précision: Région lombo-sacrée
		M40.58	Lordose, sans précision: Région sacrée et sacro-coccygienne
		M40.59	Lordose, sans précision: Localisation non précisée
		M41.00	Scoliose idiopathique infantile: Localisations multiples de la colonne vertébrale

M41.01	Scoliose idiopathique infantile: Région occipito-atloïdo-axoïdienne	M41.41	Scoliose neuro-musculaire: Région occipito-atloïdo-axoïdienne
M41.02	Scoliose idiopathique infantile: Région cervicale	M41.42	Scoliose neuro-musculaire: Région cervicale
M41.03	Scoliose idiopathique infantile: Région cervico-dorsale	M41.43	Scoliose neuro-musculaire: Région cervico-dorsale
M41.04	Scoliose idiopathique infantile: Région dorsale	M41.44	Scoliose neuro-musculaire: Région dorsale
M41.05	Scoliose idiopathique infantile: Région dorso-lombaire	M41.45	Scoliose neuro-musculaire: Région dorso-lombaire
M41.06	Scoliose idiopathique infantile: Région lombaire	M41.46	Scoliose neuro-musculaire: Région lombaire
M41.07	Scoliose idiopathique infantile: Région lombo-sacrée	M41.47	Scoliose neuro-musculaire: Région lombo-sacrée
M41.08	Scoliose idiopathique infantile: Région sacrée et sacro-coccygienne	M41.48	Scoliose neuro-musculaire: Région sacrée et sacro-coccygienne
M41.09	Scoliose idiopathique infantile: Localisation non précisée	M41.49	Scoliose neuro-musculaire: Localisation non précisée
M41.10	Scoliose juvénile idiopathique: Localisations multiples de la colonne vertébrale	M41.50	Autres formes de scoliose secondaire: Localisations multiples de la colonne vertébrale
M41.11	Scoliose juvénile idiopathique: Région occipito-atloïdo-axoïdienne	M41.51	Autres formes de scoliose secondaire: Région occipito-atloïdo-axoïdienne
M41.12	Scoliose juvénile idiopathique: Région cervicale	M41.52	Autres formes de scoliose secondaire: Région cervicale
M41.13	Scoliose juvénile idiopathique: Région cervico-dorsale	M41.53	Autres formes de scoliose secondaire: Région cervico-dorsale
M41.14	Scoliose juvénile idiopathique: Région dorsale	M41.54	Autres formes de scoliose secondaire: Région dorsale
M41.15	Scoliose juvénile idiopathique: Région dorso-lombaire	M41.55	Autres formes de scoliose secondaire: Région dorso-lombaire
M41.16	Scoliose juvénile idiopathique: Région lombaire	M41.56	Autres formes de scoliose secondaire: Région lombaire
M41.17	Scoliose juvénile idiopathique: Région lombo-sacrée	M41.57	Autres formes de scoliose secondaire: Région lombo-sacrée
M41.18	Scoliose juvénile idiopathique: Région sacrée et sacro-coccygienne	M41.58	Autres formes de scoliose secondaire: Région sacrée et sacro-coccygienne
M41.19	Scoliose juvénile idiopathique: Localisation non précisée	M41.59	Autres formes de scoliose secondaire: Localisation non précisée
M41.20	Autres scolioses idiopathiques: Localisations multiples de la colonne vertébrale	M41.80	Autres formes de scoliose: Localisations multiples de la colonne vertébrale
M41.21	Autres scolioses idiopathiques: Région occipito-atloïdo-axoïdienne	M41.81	Autres formes de scoliose: Région occipito-atloïdo-axoïdienne
M41.22	Autres scolioses idiopathiques: Région cervicale	M41.82	Autres formes de scoliose: Région cervicale
M41.23	Autres scolioses idiopathiques: Région cervico-dorsale	M41.83	Autres formes de scoliose: Région cervico-dorsale
M41.24	Autres scolioses idiopathiques: Région dorsale	M41.84	Autres formes de scoliose: Région dorsale
M41.25	Autres scolioses idiopathiques: Région dorso-lombaire	M41.85	Autres formes de scoliose: Région dorso-lombaire
M41.26	Autres scolioses idiopathiques: Région lombaire	M41.86	Autres formes de scoliose: Région lombaire
M41.27	Autres scolioses idiopathiques: Région lombo-sacrée	M41.87	Autres formes de scoliose: Région lombo-sacrée
M41.28	Autres scolioses idiopathiques: Région sacrée et sacro-coccygienne	M41.88	Autres formes de scoliose: Région sacrée et sacro-coccygienne
M41.29	Autres scolioses idiopathiques: Localisation non précisée	M41.89	Autres formes de scoliose: Localisation non précisée
M41.30	Scoliose par anomalie dorsale: Localisations multiples de la colonne vertébrale	M41.90	Scoliose, sans précision: Localisations multiples de la colonne vertébrale
M41.31	Scoliose par anomalie dorsale: Région occipito-atloïdo-axoïdienne	M41.91	Scoliose, sans précision: Région occipito-atloïdo-axoïdienne
M41.32	Scoliose par anomalie dorsale: Région cervicale	M41.92	Scoliose, sans précision: Région cervicale
M41.33	Scoliose par anomalie dorsale: Région cervico-dorsale	M41.93	Scoliose, sans précision: Région cervico-dorsale
M41.34	Scoliose par anomalie dorsale: Région dorsale	M41.94	Scoliose, sans précision: Région dorsale
M41.35	Scoliose par anomalie dorsale: Région dorso-lombaire	M41.95	Scoliose, sans précision: Région dorso-lombaire
M41.36	Scoliose par anomalie dorsale: Région lombaire	M41.96	Scoliose, sans précision: Région lombaire
M41.37	Scoliose par anomalie dorsale: Région lombo-sacrée	M41.97	Scoliose, sans précision: Région lombo-sacrée
M41.38	Scoliose par anomalie dorsale: Région sacrée et sacro-coccygienne	M41.98	Scoliose, sans précision: Région sacrée et sacro-coccygienne
M41.39	Scoliose par anomalie dorsale: Localisation non précisée	M41.99	Scoliose, sans précision: Localisation non précisée
M41.40	Scoliose neuro-musculaire: Localisations multiples de la colonne vertébrale	M96.2	Cyphose après irradiation
		M96.3	Cyphose après laminectomie
		M96.4	Lordose après chirurgie
		M96.5	Scoliose après irradiation
		Q67.5	Anomalie morphologique congénitale du rachis
		Q76.3	Scoliose congénitale due à une malformation osseuse congénitale

Procédure I09-10

- 00.94.31 ‡↔ Monitoring neurophysiologique peropératoire, plus de 4 heures à 8 heures
- 00.94.32 ‡↔ Monitoring neurophysiologique peropératoire, plus de 8 heures à 12 heures
- 00.94.33 ‡↔ Monitoring neurophysiologique peropératoire, plus de 12 heures

Procédure I09-2

- 78.41.30 ↔ Autres réparations ou opérations plastiques osseuses, clavicule, omoplate, côtes et sternum, Implantation VEPTR (vertical expandable prosthetic titanium rib)
- 7A.71.11 ↔ Fusion de vertèbres avec stabilisation de la colonne vertébrale, abord dorsal et dorsolatéral, 1 segment
- 7A.71.12 ↔ Fusion de vertèbres avec stabilisation de la colonne vertébrale, abord dorsal et dorsolatéral, 2 segments
- 7A.71.13 ↔ Fusion de vertèbres avec stabilisation de la colonne vertébrale, abord dorsal et dorsolatéral, 3 segments
- 7A.71.14 ↔ Fusion de vertèbres avec stabilisation de la colonne vertébrale, abord dorsal et dorsolatéral, 4 segments
- 7A.71.15 ↔ Fusion de vertèbres avec stabilisation de la colonne vertébrale, abord dorsal et dorsolatéral, 5 segments
- 7A.71.16 ↔ Fusion de vertèbres avec stabilisation de la colonne vertébrale, abord dorsal et dorsolatéral, 6 segments
- 7A.71.17 ↔ Fusion de vertèbres avec stabilisation de la colonne vertébrale, abord dorsal et dorsolatéral, 7 segments
- 7A.71.18 ↔ Fusion de vertèbres avec stabilisation de la colonne vertébrale, abord dorsal et dorsolatéral, 8 segments
- 7A.71.1A ↔ Fusion de vertèbres avec stabilisation de la colonne vertébrale, abord dorsal et dorsolatéral, 9 segments
- 7A.71.1B ↔ Fusion de vertèbres avec stabilisation de la colonne vertébrale, abord dorsal et dorsolatéral, 10 segments
- 7A.71.1C ↔ Fusion de vertèbres avec stabilisation de la colonne vertébrale, abord dorsal et dorsolatéral, 11 segments
- 7A.71.1D ↔ Fusion de vertèbres avec stabilisation de la colonne vertébrale, abord dorsal et dorsolatéral, 12 segments
- 7A.71.1E ↔ Fusion de vertèbres avec stabilisation de la colonne vertébrale, abord dorsal et dorsolatéral, 13 segments
- 7A.71.1F ↔ Fusion de vertèbres avec stabilisation de la colonne vertébrale, abord dorsal et dorsolatéral, 14 segments et plus
- 7A.71.22 ↔ Fusion de vertèbres avec stabilisation de la colonne vertébrale, abord ventral, 2 segments
- 7A.71.23 ↔ Fusion de vertèbres avec stabilisation de la colonne vertébrale, abord ventral, 3 segments
- 7A.71.24 ↔ Fusion de vertèbres avec stabilisation de la colonne vertébrale, abord ventral, 4 segments
- 7A.71.25 ↔ Fusion de vertèbres avec stabilisation de la colonne vertébrale, abord ventral, 5 segments
- 7A.71.26 ↔ Fusion de vertèbres avec stabilisation de la colonne vertébrale, abord ventral, 6 segments
- 7A.71.27 ↔ Fusion de vertèbres avec stabilisation de la colonne vertébrale, abord ventral, 7 segments
- 7A.71.28 ↔ Fusion de vertèbres avec stabilisation de la colonne vertébrale, abord ventral, 8 segments
- 7A.71.2A ↔ Fusion de vertèbres avec stabilisation de la colonne vertébrale, abord ventral, 9 segments
- 7A.71.2B ↔ Fusion de vertèbres avec stabilisation de la colonne vertébrale, abord ventral, 10 segments
- 7A.71.2C ↔ Fusion de vertèbres avec stabilisation de la colonne vertébrale, abord ventral, 11 segments
- 7A.71.2D ↔ Fusion de vertèbres avec stabilisation de la colonne vertébrale, abord ventral, 12 segments
- 7A.71.2E ↔ Fusion de vertèbres avec stabilisation de la colonne vertébrale, abord ventral, 13 segments
- 7A.71.2F ↔ Fusion de vertèbres avec stabilisation de la colonne vertébrale, abord ventral, 14 segments et plus
- 7A.72.12 ↔ Stabilisation dynamique de la colonne vertébrale, abord dorsal et dorsolatéral, 2 segments
- 7A.72.13 ↔ Stabilisation dynamique de la colonne vertébrale, abord dorsal et dorsolatéral, 3 segments
- 7A.72.14 ↔ Stabilisation dynamique de la colonne vertébrale, abord dorsal et dorsolatéral, 4 segments
- 7A.72.15 ↔ Stabilisation dynamique de la colonne vertébrale, abord dorsal et dorsolatéral, 5 segments
- 7A.72.16 ↔ Stabilisation dynamique de la colonne vertébrale, abord dorsal et dorsolatéral, 6 segments
- 7A.72.17 ↔ Stabilisation dynamique de la colonne vertébrale, abord dorsal et dorsolatéral, 7 segments
- 7A.72.18 ↔ Stabilisation dynamique de la colonne vertébrale, abord dorsal et dorsolatéral, 8 segments
- 7A.72.1A ↔ Stabilisation dynamique de la colonne vertébrale, abord dorsal et dorsolatéral, 9 segments
- 7A.72.1B ↔ Stabilisation dynamique de la colonne vertébrale, abord dorsal et dorsolatéral, 10 segments
- 7A.72.1C ↔ Stabilisation dynamique de la colonne vertébrale, abord dorsal et dorsolatéral, 11 segments
- 7A.72.1D ↔ Stabilisation dynamique de la colonne vertébrale, abord dorsal et dorsolatéral, 12 segments
- 7A.72.1E ↔ Stabilisation dynamique de la colonne vertébrale, abord dorsal et dorsolatéral, 13 segments
- 7A.72.1F ↔ Stabilisation dynamique de la colonne vertébrale, abord dorsal et dorsolatéral, 14 segments et plus
- 7A.72.22 ↔ Stabilisation dynamique de la colonne vertébrale, abord ventral, 2 segments
- 7A.72.23 ↔ Stabilisation dynamique de la colonne vertébrale, abord ventral, 3 segments
- 7A.72.24 ↔ Stabilisation dynamique de la colonne vertébrale, abord ventral, 4 segments
- 7A.72.25 ↔ Stabilisation dynamique de la colonne vertébrale, abord ventral, 5 segments
- 7A.72.26 ↔ Stabilisation dynamique de la colonne vertébrale, abord ventral, 6 segments
- 7A.72.27 ↔ Stabilisation dynamique de la colonne vertébrale, abord ventral, 7 segments
- 7A.72.28 ↔ Stabilisation dynamique de la colonne vertébrale, abord ventral, 8 segments
- 7A.72.2A ↔ Stabilisation dynamique de la colonne vertébrale, abord ventral, 9 segments
- 7A.72.2B ↔ Stabilisation dynamique de la colonne vertébrale, abord ventral, 10 segments
- 7A.72.2C ↔ Stabilisation dynamique de la colonne vertébrale, abord ventral, 11 segments
- 7A.72.2D ↔ Stabilisation dynamique de la colonne vertébrale, abord ventral, 12 segments
- 7A.72.2E ↔ Stabilisation dynamique de la colonne vertébrale, abord ventral, 13 segments
- 7A.72.2F ↔ Stabilisation dynamique de la colonne vertébrale, abord ventral, 14 segments et plus
- 7A.74.13 ↔ Fusion de vertèbres pour correction de position, abord dorsal et dorsolatéral, 3 segments
- 7A.74.14 ↔ Fusion de vertèbres pour correction de position, abord dorsal et dorsolatéral, 4 segments
- 7A.74.15 ↔ Fusion de vertèbres pour correction de position, abord dorsal et dorsolatéral, 5 segments
- 7A.74.16 ↔ Fusion de vertèbres pour correction de position, abord dorsal et dorsolatéral, 6 segments
- 7A.74.17 ↔ Fusion de vertèbres pour correction de position, abord dorsal et dorsolatéral, 7 segments

- 7A.74.18 ↔ Fusion de vertèbres pour correction de position, abord dorsal et dorsolatéral, 8 segments
- 7A.74.1A ↔ Fusion de vertèbres pour correction de position, abord dorsal et dorsolatéral, 9 segments
- 7A.74.1B ↔ Fusion de vertèbres pour correction de position, abord dorsal et dorsolatéral, 10 segments
- 7A.74.1C ↔ Fusion de vertèbres pour correction de position, abord dorsal et dorsolatéral, 11 segments
- 7A.74.1D ↔ Fusion de vertèbres pour correction de position, abord dorsal et dorsolatéral, 12 segments
- 7A.74.1E ↔ Fusion de vertèbres pour correction de position, abord dorsal et dorsolatéral, 13 segments
- 7A.74.1F ↔ Fusion de vertèbres pour correction de position, abord dorsal et dorsolatéral, 14 segments et plus
- 7A.74.23 ↔ Fusion de vertèbres pour correction de position, abord ventral, 3 segments
- 7A.74.24 ↔ Fusion de vertèbres pour correction de position, abord ventral, 4 segments
- 7A.74.25 ↔ Fusion de vertèbres pour correction de position, abord ventral, 5 segments
- 7A.74.26 ↔ Fusion de vertèbres pour correction de position, abord ventral, 6 segments
- 7A.74.27 ↔ Fusion de vertèbres pour correction de position, abord ventral, 7 segments
- 7A.74.28 ↔ Fusion de vertèbres pour correction de position, abord ventral, 8 segments
- 7A.74.2A ↔ Fusion de vertèbres pour correction de position, abord ventral, 9 segments
- 7A.74.2B ↔ Fusion de vertèbres pour correction de position, abord ventral, 10 segments
- 7A.74.2C ↔ Fusion de vertèbres pour correction de position, abord ventral, 11 segments
- 7A.74.2D ↔ Fusion de vertèbres pour correction de position, abord ventral, 12 segments
- 7A.74.2E ↔ Fusion de vertèbres pour correction de position, abord ventral, 13 segments
- 7A.74.2F ↔ Fusion de vertèbres pour correction de position, abord ventral, 14 segments et plus
- 7A.A2 ↔ Implantation de systèmes évolutifs ou expansifs, colonne vertébrale

Procédure I09-3

- 7A.63.11 ↔ Implantation de remplacement de corps vertébral
- 7A.63.21 ↔ Implantation de remplacement de corps vertébral lors d'un remplacement d'implant
- 7A.64.11 ↔ Implantation de prothèse de remplacement de corps vertébral
- 7A.64.21 ↔ Implantation de prothèse de remplacement de corps vertébral lors d'un remplacement de prothèse
- 7A.65.11 ↔ Implantation de dispositif intervertébral d'arthrodèse
- 7A.65.21 ↔ Implantation de dispositif intervertébral d'arthrodèse lors d'un remplacement

Procédure I09-4

- 7A.A1.32 ‡↔ 2 remplacements de corps vertébral implantés
- 7A.A1.33 ‡↔ 3 remplacements de corps vertébral implantés
- 7A.A1.34 ‡↔ 4 remplacements de corps vertébral implantés
- 7A.A1.35 ‡↔ 5 remplacements de corps vertébral et plus implantés
- 7A.A1.42 ‡↔ 2 prothèses de remplacement de corps vertébral implantées
- 7A.A1.43 ‡↔ 3 prothèses de remplacement de corps vertébral implantées
- 7A.A1.44 ‡↔ 4 prothèses de remplacement de corps vertébral implantées
- 7A.A1.45 ‡↔ 5 prothèses de remplacement de corps vertébral et plus implantées
- 7A.A1.52 ‡↔ 2 dispositifs intervertébraux d'arthrodèse implantés
- 7A.A1.53 ‡↔ 3 dispositifs intervertébraux d'arthrodèse implantés
- 7A.A1.54 ‡↔ 4 dispositifs intervertébraux d'arthrodèse implantés
- 7A.A1.55 ‡↔ 5 dispositifs intervertébraux d'arthrodèse et plus implantés

Procédure I09-5

- 7A.71.17 ↔ Fusion de vertèbres avec stabilisation de la colonne vertébrale, abord dorsal et dorsolatéral, 7 segments
- 7A.71.18 ↔ Fusion de vertèbres avec stabilisation de la colonne vertébrale, abord dorsal et dorsolatéral, 8 segments
- 7A.71.1A ↔ Fusion de vertèbres avec stabilisation de la colonne vertébrale, abord dorsal et dorsolatéral, 9 segments
- 7A.71.1B ↔ Fusion de vertèbres avec stabilisation de la colonne vertébrale, abord dorsal et dorsolatéral, 10 segments
- 7A.71.1C ↔ Fusion de vertèbres avec stabilisation de la colonne vertébrale, abord dorsal et dorsolatéral, 11 segments
- 7A.71.1D ↔ Fusion de vertèbres avec stabilisation de la colonne vertébrale, abord dorsal et dorsolatéral, 12 segments
- 7A.71.1E ↔ Fusion de vertèbres avec stabilisation de la colonne vertébrale, abord dorsal et dorsolatéral, 13 segments
- 7A.71.1F ↔ Fusion de vertèbres avec stabilisation de la colonne vertébrale, abord dorsal et dorsolatéral, 14 segments et plus
- 7A.71.27 ↔ Fusion de vertèbres avec stabilisation de la colonne vertébrale, abord ventral, 7 segments
- 7A.71.28 ↔ Fusion de vertèbres avec stabilisation de la colonne vertébrale, abord ventral, 8 segments
- 7A.71.2A ↔ Fusion de vertèbres avec stabilisation de la colonne vertébrale, abord ventral, 9 segments
- 7A.71.2B ↔ Fusion de vertèbres avec stabilisation de la colonne vertébrale, abord ventral, 10 segments
- 7A.71.2C ↔ Fusion de vertèbres avec stabilisation de la colonne vertébrale, abord ventral, 11 segments
- 7A.71.2D ↔ Fusion de vertèbres avec stabilisation de la colonne vertébrale, abord ventral, 12 segments
- 7A.71.2E ↔ Fusion de vertèbres avec stabilisation de la colonne vertébrale, abord ventral, 13 segments
- 7A.71.2F ↔ Fusion de vertèbres avec stabilisation de la colonne vertébrale, abord ventral, 14 segments et plus
- 7A.72.17 ↔ Stabilisation dynamique de la colonne vertébrale, abord dorsal et dorsolatéral, 7 segments
- 7A.72.18 ↔ Stabilisation dynamique de la colonne vertébrale, abord dorsal et dorsolatéral, 8 segments
- 7A.72.1A ↔ Stabilisation dynamique de la colonne vertébrale, abord dorsal et dorsolatéral, 9 segments
- 7A.72.1B ↔ Stabilisation dynamique de la colonne vertébrale, abord dorsal et dorsolatéral, 10 segments
- 7A.72.1C ↔ Stabilisation dynamique de la colonne vertébrale, abord dorsal et dorsolatéral, 11 segments
- 7A.72.1D ↔ Stabilisation dynamique de la colonne vertébrale, abord dorsal et dorsolatéral, 12 segments
- 7A.72.1E ↔ Stabilisation dynamique de la colonne vertébrale, abord dorsal et dorsolatéral, 13 segments
- 7A.72.1F ↔ Stabilisation dynamique de la colonne vertébrale, abord dorsal et dorsolatéral, 14 segments et plus
- 7A.72.27 ↔ Stabilisation dynamique de la colonne vertébrale, abord ventral, 7 segments

- 7A.72.28 ↔ Stabilisation dynamique de la colonne vertébrale, abord ventral, 8 segments
- 7A.72.2A ↔ Stabilisation dynamique de la colonne vertébrale, abord ventral, 9 segments
- 7A.72.2B ↔ Stabilisation dynamique de la colonne vertébrale, abord ventral, 10 segments
- 7A.72.2C ↔ Stabilisation dynamique de la colonne vertébrale, abord ventral, 11 segments
- 7A.72.2D ↔ Stabilisation dynamique de la colonne vertébrale, abord ventral, 12 segments
- 7A.72.2E ↔ Stabilisation dynamique de la colonne vertébrale, abord ventral, 13 segments
- 7A.72.2F ↔ Stabilisation dynamique de la colonne vertébrale, abord ventral, 14 segments et plus
- 7A.74.17 ↔ Fusion de vertèbres pour correction de position, abord dorsal et dorsolatéral, 7 segments
- 7A.74.18 ↔ Fusion de vertèbres pour correction de position, abord dorsal et dorsolatéral, 8 segments
- 7A.74.1A ↔ Fusion de vertèbres pour correction de position, abord dorsal et dorsolatéral, 9 segments
- 7A.74.1B ↔ Fusion de vertèbres pour correction de position, abord dorsal et dorsolatéral, 10 segments
- 7A.74.1C ↔ Fusion de vertèbres pour correction de position, abord dorsal et dorsolatéral, 11 segments
- 7A.74.1D ↔ Fusion de vertèbres pour correction de position, abord dorsal et dorsolatéral, 12 segments
- 7A.74.1E ↔ Fusion de vertèbres pour correction de position, abord dorsal et dorsolatéral, 13 segments
- 7A.74.1F ↔ Fusion de vertèbres pour correction de position, abord dorsal et dorsolatéral, 14 segments et plus
- 7A.74.27 ↔ Fusion de vertèbres pour correction de position, abord ventral, 7 segments
- 7A.74.28 ↔ Fusion de vertèbres pour correction de position, abord ventral, 8 segments
- 7A.74.2A ↔ Fusion de vertèbres pour correction de position, abord ventral, 9 segments
- 7A.74.2B ↔ Fusion de vertèbres pour correction de position, abord ventral, 10 segments
- 7A.74.2C ↔ Fusion de vertèbres pour correction de position, abord ventral, 11 segments
- 7A.74.2D ↔ Fusion de vertèbres pour correction de position, abord ventral, 12 segments
- 7A.74.2E ↔ Fusion de vertèbres pour correction de position, abord ventral, 13 segments
- 7A.74.2F ↔ Fusion de vertèbres pour correction de position, abord ventral, 14 segments et plus

Procédure I09-6

- 99.B7.13 ‡↔ Traitement complexe de médecine intensive, 185 à 360 points de dépense
- 99.B7.14 ‡↔ Traitement complexe de médecine intensive, 361 à 552 points de dépense
- 99.B7.21 ‡↔ Traitement complexe de médecine intensive chez l'enfant (procédure de base), 197 à 392 points de dépense
- 99.B8.13 ‡↔ Traitement complexe en U-IMC chez l'adulte, 185 à 360 points de dépense
- 99.B8.14 ‡↔ Traitement complexe en U-IMC chez l'adulte, 361 à 552 points de dépense
- 99.B8.21 ‡↔ Traitement complexe en U-IMC chez l'enfant, 197 à 392 points de dépense

Procédure I09-7

- 7A.A1.32 ‡↔ 2 remplacements de corps vertébral implantés
- 7A.A1.33 ‡↔ 3 remplacements de corps vertébral implantés
- 7A.A1.34 ‡↔ 4 remplacements de corps vertébral implantés
- 7A.A1.35 ‡↔ 5 remplacements de corps vertébral et plus implantés
- 7A.A1.42 ‡↔ 2 prothèses de remplacement de corps vertébral implantées
- 7A.A1.43 ‡↔ 3 prothèses de remplacement de corps vertébral implantées
- 7A.A1.44 ‡↔ 4 prothèses de remplacement de corps vertébral implantées
- 7A.A1.45 ‡↔ 5 prothèses de remplacement de corps vertébral et plus implantées
- 7A.A1.54 ‡↔ 4 dispositifs intervertébraux d'arthrodèse implantés
- 7A.A1.55 ‡↔ 5 dispositifs intervertébraux d'arthrodèse et plus implantés

Procédure I09-8

- 7A.71.13 ↔ Fusion de vertèbres avec stabilisation de la colonne vertébrale, abord dorsal et dorsolatéral, 3 segments
- 7A.71.14 ↔ Fusion de vertèbres avec stabilisation de la colonne vertébrale, abord dorsal et dorsolatéral, 4 segments
- 7A.71.15 ↔ Fusion de vertèbres avec stabilisation de la colonne vertébrale, abord dorsal et dorsolatéral, 5 segments
- 7A.71.16 ↔ Fusion de vertèbres avec stabilisation de la colonne vertébrale, abord dorsal et dorsolatéral, 6 segments
- 7A.71.26 ↔ Fusion de vertèbres avec stabilisation de la colonne vertébrale, abord ventral, 6 segments
- 7A.72.13 ↔ Stabilisation dynamique de la colonne vertébrale, abord dorsal et dorsolatéral, 3 segments
- 7A.72.14 ↔ Stabilisation dynamique de la colonne vertébrale, abord dorsal et dorsolatéral, 4 segments
- 7A.72.15 ↔ Stabilisation dynamique de la colonne vertébrale, abord dorsal et dorsolatéral, 5 segments
- 7A.72.16 ↔ Stabilisation dynamique de la colonne vertébrale, abord dorsal et dorsolatéral, 6 segments
- 7A.72.23 ↔ Stabilisation dynamique de la colonne vertébrale, abord ventral, 3 segments
- 7A.72.24 ↔ Stabilisation dynamique de la colonne vertébrale, abord ventral, 4 segments
- 7A.72.25 ↔ Stabilisation dynamique de la colonne vertébrale, abord ventral, 5 segments
- 7A.72.26 ↔ Stabilisation dynamique de la colonne vertébrale, abord ventral, 6 segments
- 7A.74.13 ↔ Fusion de vertèbres pour correction de position, abord dorsal et dorsolatéral, 3 segments
- 7A.74.14 ↔ Fusion de vertèbres pour correction de position, abord dorsal et dorsolatéral, 4 segments
- 7A.74.15 ↔ Fusion de vertèbres pour correction de position, abord dorsal et dorsolatéral, 5 segments
- 7A.74.16 ↔ Fusion de vertèbres pour correction de position, abord dorsal et dorsolatéral, 6 segments
- 7A.74.23 ↔ Fusion de vertèbres pour correction de position, abord ventral, 3 segments
- 7A.74.24 ↔ Fusion de vertèbres pour correction de position, abord ventral, 4 segments
- 7A.74.25 ↔ Fusion de vertèbres pour correction de position, abord ventral, 5 segments

7A.74.26 ↔ Fusion de vertèbres pour correction de position, abord ventral, 6 segments

Procédure I09-9

78.41.30 ↔	Autres réparations ou opérations plastiques osseuses, clavicule, omoplate, côtes et sternum, Implantation VEPTR (vertical expandable prosthetic titanium rib)	7A.72.24 ↔	Stabilisation dynamique de la colonne vertébrale, abord ventral, 4 segments
7A.71.13 ↔	Fusion de vertèbres avec stabilisation de la colonne vertébrale, abord dorsal et dorsolatéral, 3 segments	7A.72.25 ↔	Stabilisation dynamique de la colonne vertébrale, abord ventral, 5 segments
7A.71.14 ↔	Fusion de vertèbres avec stabilisation de la colonne vertébrale, abord dorsal et dorsolatéral, 4 segments	7A.72.26 ↔	Stabilisation dynamique de la colonne vertébrale, abord ventral, 6 segments
7A.71.15 ↔	Fusion de vertèbres avec stabilisation de la colonne vertébrale, abord dorsal et dorsolatéral, 5 segments	7A.74.13 ↔	Fusion de vertèbres pour correction de position, abord dorsal et dorsolatéral, 3 segments
7A.71.16 ↔	Fusion de vertèbres avec stabilisation de la colonne vertébrale, abord dorsal et dorsolatéral, 6 segments	7A.74.14 ↔	Fusion de vertèbres pour correction de position, abord dorsal et dorsolatéral, 4 segments
7A.71.26 ↔	Fusion de vertèbres avec stabilisation de la colonne vertébrale, abord ventral, 6 segments	7A.74.15 ↔	Fusion de vertèbres pour correction de position, abord dorsal et dorsolatéral, 5 segments
7A.72.13 ↔	Stabilisation dynamique de la colonne vertébrale, abord dorsal et dorsolatéral, 3 segments	7A.74.16 ↔	Fusion de vertèbres pour correction de position, abord dorsal et dorsolatéral, 6 segments
7A.72.14 ↔	Stabilisation dynamique de la colonne vertébrale, abord dorsal et dorsolatéral, 4 segments	7A.74.23 ↔	Fusion de vertèbres pour correction de position, abord ventral, 3 segments
7A.72.15 ↔	Stabilisation dynamique de la colonne vertébrale, abord dorsal et dorsolatéral, 5 segments	7A.74.24 ↔	Fusion de vertèbres pour correction de position, abord ventral, 4 segments
7A.72.16 ↔	Stabilisation dynamique de la colonne vertébrale, abord dorsal et dorsolatéral, 6 segments	7A.74.25 ↔	Fusion de vertèbres pour correction de position, abord ventral, 5 segments
7A.72.23 ↔	Stabilisation dynamique de la colonne vertébrale, abord ventral, 3 segments	7A.74.26 ↔	Fusion de vertèbres pour correction de position, abord ventral, 6 segments
		7A.A2 ↔	Implantation de systèmes évolutifs ou expansifs, colonne vertébrale

ADRG I10

Autres interventions sur la colonne vertébrale ou halotraction

Au moins un(e) Procédure dans le tableau I10-3

DRG I10A

Autres interventions sur la colonne vertébrale ou halotraction avec CC extrêmement sévères ou intervention combinée particulière ou intervention sur plusieurs localisations

PCCL > 3 ou au moins un(e) Procédure dans le tableau I10-4 et au moins un(e) Procédure dans le tableau I10-5 ou Interventions sur plusieurs localisations

DRG I10B

Autres interventions sur la colonne vertébrale avec intervention particulière ou halotraction ou âge < 16 ans ou diagnostic complexe

Au moins un(e) Procédure dans le tableau I10-6 ou \ddot{A} ge < 16 Jahre ou diagnostic supplémentaire dans le tableau I10-1 ou Diagnostic principal dans le tableau I10-2

DRG I10C

Autres interventions sur la colonne vertébrale, âge > 15 ans

Diagnostic I10-1

G04.1	Myélopathie associée à un virus lymphotrope des lymphocytes T humains	G82.13	Paraparésie et paraplégie spastique: Paraplégie incomplète chronique
G82.00	Paraparésie et paraplégie flasque: Paraplégie complète aiguë d'origine non traumatique	G82.20	Paraparésie et paraplégie, sans précision: Paraplégie complète aiguë d'origine non traumatique
G82.01	Paraparésie et paraplégie flasque: Paraplégie incomplète aiguë d'origine non traumatique	G82.21	Paraparésie et paraplégie, sans précision: Paraplégie incomplète aiguë d'origine non traumatique
G82.02	Paraparésie et paraplégie flasque: Paraplégie complète chronique	G82.22	Paraparésie et paraplégie, sans précision: Paraplégie complète chronique
G82.03	Paraparésie et paraplégie flasque: Paraplégie incomplète chronique	G82.23	Paraparésie et paraplégie, sans précision: Paraplégie incomplète chronique
G82.10	Paraparésie et paraplégie spastique: Paraplégie complète aiguë d'origine non traumatique	G82.30	Tétraparésie et tétraplégie flasque: Paraplégie complète aiguë d'origine non traumatique
G82.11	Paraparésie et paraplégie spastique: Paraplégie incomplète aiguë d'origine non traumatique	G82.31	Tétraparésie et tétraplégie flasque: Paraplégie incomplète aiguë d'origine non traumatique
G82.12	Paraparésie et paraplégie spastique: Paraplégie complète chronique	G82.32	Tétraparésie et tétraplégie flasque: Paraplégie complète chronique

G82.33	Tétraparésie et tétraplégie flasque: Paraplégie incomplète chronique	G82.52	Tétraparésie et tétraplégie, sans précision: Paraplégie complète chronique
G82.40	Tétraparésie et tétraplégie spastique: Paraplégie complète aiguë d'origine non traumatique	G82.53	Tétraparésie et tétraplégie, sans précision: Paraplégie incomplète chronique
G82.41	Tétraparésie et tétraplégie spastique: Paraplégie incomplète aiguë d'origine non traumatique	G83.5	Locked-in syndrome [syndrome de déafférentation motrice]
G82.42	Tétraparésie et tétraplégie spastique: Paraplégie complète chronique	G93.80	Syndrome apallique
G82.43	Tétraparésie et tétraplégie spastique: Paraplégie incomplète chronique	P11.51	Lésion du rachis et de la moelle épinière due à un traumatisme obstétrical: Avec paraplégie chronique
G82.50	Tétraparésie et tétraplégie, sans précision: Paraplégie complète aiguë d'origine non traumatique	P91.80	Syndrome d'enfermement et syndrome apallique chez le nouveau-né
G82.51	Tétraparésie et tétraplégie, sans précision: Paraplégie incomplète aiguë d'origine non traumatique		

Diagnostic I10-2

C70.1	Tumeur maligne: Méninges rachidiennes	S12.24	Fracture de la 6ème vertèbre cervicale
C70.9	Tumeur maligne: Méninges, sans précision	S12.25	Fracture de la 7ème vertèbre cervicale
C72.0	Tumeur maligne: Moelle épinière	S12.7	Fractures multiples des vertèbres cervicales
C72.1	Tumeur maligne: Queue de cheval	S22.01	Fracture d'une vertèbre dorsale: D1 et D2
C76.1	Tumeur maligne: Thorax	S22.02	Fracture d'une vertèbre dorsale: D3 et D4
C76.3	Tumeur maligne: Pelvis	S22.03	Fracture d'une vertèbre dorsale: D5 et D6
C79.5	Tumeur maligne secondaire des os et de la moelle osseuse	S22.04	Fracture d'une vertèbre dorsale: D7 et D8
D16.41	Tumeur bénigne: Craniofacial	S22.05	Fracture d'une vertèbre dorsale: D9 et D10
D16.6	Tumeur bénigne: Rachis	S22.06	Fracture d'une vertèbre dorsale: D11 et D12
D16.70	Tumeur bénigne des os et du cartilage articulaire: côtes	S22.1	Fractures multiples du rachis dorsal
D16.8	Tumeur bénigne: Bassin, sacrum et coccyx	S32.01	Fracture d'une vertèbre lombaire: L1
D33.4	Tumeur bénigne: Moelle épinière	S32.02	Fracture d'une vertèbre lombaire: L2
S12.0	Fracture de la première vertèbre cervicale	S32.03	Fracture d'une vertèbre lombaire: L3
S12.1	Fracture de la deuxième vertèbre cervicale	S32.04	Fracture d'une vertèbre lombaire: L4
S12.21	Fracture de la 3ème vertèbre cervicale	S32.05	Fracture d'une vertèbre lombaire: L5
S12.22	Fracture de la 4ème vertèbre cervicale	S32.1	Fracture du sacrum
S12.23	Fracture de la 5ème vertèbre cervicale	S32.2	Fracture du coccyx
		S32.7	Fractures multiples du rachis lombaire et du bassin

Procédure I10-3

02.94 ‡↔	Insertion ou remplacement de matériel de traction crânienne ou dispositif de halo	03.03.37 ↔	Laminectomie, 7 segments
03.03.09 ↔	Laminotomie, laminectomie et laminoplastie, autre	03.03.38 ↔	Laminectomie, 8 segments
03.03.11 ↔	Laminotomie, 1 segment	03.03.3A ↔	Laminectomie, 9 segments
03.03.12 ↔	Laminotomie, 2 segments	03.03.3B ↔	Laminectomie, 10 segments et plus
03.03.13 ↔	Laminotomie, 3 segments	03.03.41 ↔	Laminoplastie, 1 segment
03.03.14 ↔	Laminotomie, 4 segments	03.03.42 ↔	Laminoplastie, 2 segments
03.03.15 ↔	Laminotomie, 5 segments	03.03.43 ↔	Laminoplastie, 3 segments
03.03.16 ↔	Laminotomie, 6 segments	03.03.44 ↔	Laminoplastie, 4 segments
03.03.17 ↔	Laminotomie, 7 segments	03.03.45 ↔	Laminoplastie, 5 segments
03.03.18 ↔	Laminotomie, 8 segments	03.03.46 ↔	Laminoplastie, 6 segments
03.03.1A ↔	Laminotomie, 9 segments	03.03.47 ↔	Laminoplastie, 7 segments
03.03.1B ↔	Laminotomie, 10 segments et plus	03.03.48 ↔	Laminoplastie, 8 segments
03.03.21 ↔	Hémilaminectomie, 1 segment	03.03.4A ↔	Laminoplastie, 9 segments
03.03.22 ↔	Hémilaminectomie, 2 segments	03.03.4B ↔	Laminoplastie, 10 segments et plus
03.03.23 ↔	Hémilaminectomie, 3 segments	03.05.11 ↔	Incision du canal rachidien pour drainage de liquide épidual
03.03.24 ↔	Hémilaminectomie, 4 segments	03.05.12 ↔	Incision de la moelle épinière et des méninges rachidiennes pour drainage de liquide sous-dural
03.03.25 ↔	Hémilaminectomie, 5 segments	03.05.13 ↔	Incision de la moelle épinière et des méninges rachidiennes pour drainage de liquide intramédullaire
03.03.27 ↔	Hémilaminectomie, 7 segments	03.05.21 ↔	Incision du canal rachidien pour évacuation d'hématome ou empyème épidual
03.03.28 ↔	Hémilaminectomie, 8 segments	03.05.22 ↔	Incision de la moelle épinière et des méninges rachidiennes pour évacuation d'hématome ou empyème sous-dural
03.03.2A ↔	Hémilaminectomie, 9 segments	03.05.23 ↔	Incision de la moelle épinière et des méninges rachidiennes pour évacuation d'hématome ou abcès intramédullaire
03.03.2B ↔	Hémilaminectomie, 10 segments et plus		
03.03.31 ↔	Laminectomie, 1 segment		
03.03.32 ↔	Laminectomie, 2 segments		
03.03.33 ↔	Laminectomie, 3 segments		
03.03.34 ↔	Laminectomie, 4 segments		
03.03.35 ↔	Laminectomie, 5 segments		
03.03.36 ↔	Laminectomie, 6 segments		

03.09 ↔	Exploration et décompression des structures du canal rachidien, autre	03.97 ↔	Révision de shunt de méninge rachidienne
03.1 ↔	Section de racine nerveuse intraspinale	03.98 ↔	Ablation de shunt de méninge rachidienne
03.32.09 ↔	Biopsie de la moelle épinière ou des méninges rachidiennes, autre	03.99.09 ↔	Autre opération de la moelle épinière et du canal rachidien, autre
03.32.11 ↔	Biopsie fermée de la moelle épinière	03.99.10 ↔	Opération de vaisseau(x) intramédullaire(s) (ligature, destruction, résection)
03.32.12 ↔	Biopsie fermée des méninges rachidiennes	03.99.19 ↔	Opération de vaisseaux intramédullaires, autre
03.32.21 ↔	Biopsie ouverte de la moelle épinière	03.99.20 ↔	Opération des voies d'écoulement du liquide céphalo-rachidien, mise en place de réservoir sous-cutané de LCR
03.32.22 ↔	Biopsie ouverte des méninges rachidiennes	03.99.21 ↔	Opération des voies d'écoulement du liquide céphalo-rachidien, révision de réservoir sous-cutané de LCR, de cathéter ou de pompe à médicament pour perfusion intrathécale et épidurale
03.4X.10 ↔	Excision ou destruction de tissu tumoral de la moelle épinière (intramédullaire)	03.99.22 ↔	Opération sur les voies d'écoulement du liquide céphalo-rachidien, enlèvement de réservoir sous-cutané de LCR
03.4X.11 ↔	Excision ou destruction de tissu tumoral de méninges et d'os rachidiens	03.99.29 ↔	Opération des voies d'écoulement du liquide céphalo-rachidien, autre
03.4X.12 ↔	Excision ou destruction de tissu tumoral de racine nerveuse intrarachidienne et de ganglion intraspinal	03.99.30 ↔	Révision sans remplacement d'électrode(s) de neurostimulateur rachidien, électrode en baguette, système à une électrode
03.4X.19 ↔	Excision ou destruction de tissu tumoral de la moelle épinière et des méninges rachidiennes, autre	03.99.31 ↔	Révision sans remplacement d'électrode(s) de neurostimulateur rachidien, électrode en baguette, système à plusieurs électrodes
03.4X.20 ↔	Excision ou destruction d'autre lésion de la moelle épinière (intramédullaire)	03.99.32 ↔	Révision sans remplacement d'électrode(s) de neurostimulateur rachidien, électrode à plaque, système à une électrode
03.4X.21 ↔	Excision ou destruction d'autre lésion des méninges rachidiennes	03.99.33 ↔	Révision sans remplacement d'électrode(s) de neurostimulateur rachidien, électrode à plaque, système à plusieurs électrodes
03.4X.22 ↔	Excision ou destruction d'autre lésion de racine nerveuse intrarachidienne et de ganglion intraspinal	03.99.34 ↔	Révision sans remplacement d'électrode(s) d'un neurostimulateur de racine antérieure
03.4X.29 ↔	Excision ou destruction d'autre lésion de la moelle épinière et des méninges rachidiennes, autre	03.99.40 ↔	Révision sans remplacement de cathéter pour perfusion intrathécale et épidurale
03.4X.99 ↔	Excision ou destruction de lésion de la moelle épinière et des méninges rachidiennes, autre	33.34.10 ↔	Thoracoplastie partielle
03.51 ↔	Réparation de méningocèle spinale	33.34.20 ↔	Thoracoplastie complète
03.52 ↔	Réparation de myéломéningocèle	33.34.99 ↔	Thoracoplastie, autre
03.59.10 ↔	Autres réparations et opérations plastiques de structures médullaires, fermeture de diastématomyélie	56.92 ↔	Implantation de stimulateur urétéral électronique
03.59.11 ↔	Autres réparations et opérations plastiques de structures médullaires, section de filum terminale	56.93 ↔	Remplacement de stimulateur urétéral électronique
03.59.12 ↔	Autres réparations et opérations plastiques de structures médullaires, fermeture de fistule rachidienne	57.9A.11 ↔	Implantation ou remplacement d'un neurostimulateur pour neurostimulation épidurale de la vessie
03.59.13 ↔	Autres réparations et opérations plastiques de structures médullaires, plastie de la dure-mère [duroplastie] rachidienne	57.9A.12 ↔	Implantation ou remplacement d'un neurostimulateur pour neurostimulation de racine antérieure de la vessie
03.59.99 ↔	Autres réparations et opérations plastiques de structures médullaires, autre	57.9A.13 ↔	Implantation ou remplacement d'un neurostimulateur pour neurostimulation ganglionnaire de la vessie
03.6 ↔	Libération d'adhérences de moelle épinière et de racine nerveuse	78.49.00 ↔	Autres réparations ou opérations plastiques osseuses, autre site spécifié, sauf os de la face, SAP
03.79 ↔	Dérivation de méninges rachidiennes, autre	78.49.09 ↔	Autres réparations ou opérations plastiques osseuses, autre site spécifié, sauf os de la face, autre
03.93.10 ↔	Implantation ou remplacement d'électrode(s) de neurostimulateur épidural temporaire, système à une électrode, stimulation d'essai	7A.12.21 ↔	Biopsie articulaire de la colonne vertébrale
03.93.11 ↔	Implantation ou remplacement d'électrode(s) de neurostimulateur épidural temporaire, système à plusieurs électrodes, stimulation d'essai	7A.21 ↔	Débridement de la colonne vertébrale
03.93.20 ↔	Implantation ou remplacement d'électrode(s) de neurostimulateur épidural permanent par voie percutanée, système à une électrode, stimulation continue	7A.27 ↔	Résection d'odontoïde
03.93.21 ↔	Implantation ou remplacement d'électrode(s) de neurostimulateur épidural permanent par voie percutanée, système à plusieurs électrodes, stimulation continue	7A.28.11 ↔	Ostéotomie, colonne vertébrale, stade I
03.93.22 ↔	Implantation ou remplacement par voie chirurgicale ouverte d'électrode(s) de neurostimulateur épidural permanent, système à une électrode, stimulation continue	7A.28.21 ↔	Ostéotomie, colonne vertébrale, stade II
03.93.23 ↔	Implantation ou remplacement par voie chirurgicale ouverte d'électrode(s) de neurostimulateur épidural permanent, système à plusieurs électrodes, stimulation continue	7A.28.31 ↔	Ostéotomie, colonne vertébrale, stade III
03.93.30 ↔	Implantation ou remplacement d'électrode sous-durale pour stimulation de racine antérieure	7A.28.41 ↔	Ostéotomie, colonne vertébrale, stade IV
03.93.99 ↔	Implantation ou remplacement d'électrode(s) de neurostimulateur rachidien, autre	7A.28.51 ↔	Ostéotomie, colonne vertébrale, stade V
		7A.28.61 ↔	Ostéotomie, colonne vertébrale, stade VI
		7A.29 ↔	Incision et excision d'os et d'articulations de la colonne vertébrale, autre
		7A.31 ↔	Destruction de tissu de disque intervertébral
		7A.32.11 ↔	Excision d'un disque intervertébral
		7A.32.12 ↔	Excision de deux disques intervertébraux
		7A.32.13 ↔	Excision de trois disques intervertébraux et plus
		7A.39 ↔	Intervention sur le disque intervertébral, autre
		7A.3A ↔	Reconstruction de disque avec implant discal à base cellulaire

7A.42.11 ↔	Ostéosynthèse de vertèbres isolées, 1 vertèbre	7A.73.14 ↔	Stabilisation non dynamique de la colonne vertébrale par ostéosynthèse sans fusion des vertèbres, abord dorsal ou dorsolatéral, 4 segments
7A.42.12 ↔	Ostéosynthèse de vertèbres isolées, 2 vertèbres	7A.73.15 ↔	Stabilisation non dynamique de la colonne vertébrale par ostéosynthèse sans fusion des vertèbres, abord dorsal ou dorsolatéral, 5 segments
7A.42.13 ↔	Ostéosynthèse de vertèbres isolées, 3 vertèbres	7A.73.16 ↔	Stabilisation non dynamique de la colonne vertébrale par ostéosynthèse sans fusion des vertèbres, abord dorsal ou dorsolatéral, 6 segments
7A.42.14 ↔	Ostéosynthèse de vertèbres isolées, 4 vertèbres et plus	7A.73.17 ↔	Stabilisation non dynamique de la colonne vertébrale par ostéosynthèse sans fusion des vertèbres, abord dorsal ou dorsolatéral, 7 segments
7A.43.11 ↔	Vertébroplastie, 1 corps vertébral	7A.73.18 ↔	Stabilisation non dynamique de la colonne vertébrale par ostéosynthèse sans fusion des vertèbres, abord dorsal ou dorsolatéral, 8 segments
7A.43.12 ↔	Vertébroplastie, 2 corps vertébraux	7A.73.1A ↔	Stabilisation non dynamique de la colonne vertébrale par ostéosynthèse sans fusion des vertèbres, abord dorsal ou dorsolatéral, 9 segments
7A.43.13 ↔	Vertébroplastie, 3 corps vertébraux	7A.73.1B ↔	Stabilisation non dynamique de la colonne vertébrale par ostéosynthèse sans fusion des vertèbres, abord dorsal ou dorsolatéral, 10 segments
7A.43.14 ↔	Vertébroplastie, 4 corps vertébraux et plus	7A.73.1C ↔	Stabilisation non dynamique de la colonne vertébrale par ostéosynthèse sans fusion des vertèbres, abord dorsal ou dorsolatéral, 11 segments
7A.44.11 ↔	Cyphoplastie, 1 corps vertébral	7A.73.1D ↔	Stabilisation non dynamique de la colonne vertébrale par ostéosynthèse sans fusion des vertèbres, abord dorsal ou dorsolatéral, 12 segments
7A.44.12 ↔	Cyphoplastie, 2 corps vertébraux	7A.73.1E ↔	Stabilisation non dynamique de la colonne vertébrale par ostéosynthèse sans fusion des vertèbres, abord dorsal ou dorsolatéral, 13 segments
7A.44.13 ↔	Cyphoplastie, 3 corps vertébraux	7A.73.1F ↔	Stabilisation non dynamique de la colonne vertébrale par ostéosynthèse sans fusion des vertèbres, abord dorsal ou dorsolatéral, 14 segments et plus
7A.44.14 ↔	Cyphoplastie, 4 corps vertébraux et plus	7A.73.21 ↔	Stabilisation non dynamique de la colonne vertébrale par ostéosynthèse sans fusion des vertèbres, abord ventral, 1 segment
7A.51.13 ↔	Grefe osseuse, colonne vertébrale, fragment à pédicule vascularisé sans anastomoses microvasculaires	7A.73.22 ↔	Stabilisation non dynamique de la colonne vertébrale par ostéosynthèse sans fusion des vertèbres, abord ventral, 2 segments
7A.61.31 ↔	Ablation de prothèse partielle de disque intervertébral	7A.73.23 ↔	Stabilisation non dynamique de la colonne vertébrale par ostéosynthèse sans fusion des vertèbres, abord ventral, 3 segments
7A.61.41 ↔	Révision sans remplacement de prothèse partielle de disque intervertébral	7A.73.24 ↔	Stabilisation non dynamique de la colonne vertébrale par ostéosynthèse sans fusion des vertèbres, abord ventral, 4 segments
7A.62.31 ↔	Ablation de prothèse totale de disque intervertébral	7A.73.25 ↔	Stabilisation non dynamique de la colonne vertébrale par ostéosynthèse sans fusion des vertèbres, abord ventral, 5 segments
7A.62.41 ↔	Révision sans remplacement, prothèse totale de disque intervertébral	7A.73.26 ↔	Stabilisation non dynamique de la colonne vertébrale par ostéosynthèse sans fusion des vertèbres, abord ventral, 6 segments
7A.63.11 ↔	Implantation de remplacement de corps vertébral	7A.73.27 ↔	Stabilisation non dynamique de la colonne vertébrale par ostéosynthèse sans fusion des vertèbres, abord ventral, 7 segments
7A.63.21 ↔	Implantation de remplacement de corps vertébral lors d'un remplacement d'implant	7A.73.28 ↔	Stabilisation non dynamique de la colonne vertébrale par ostéosynthèse sans fusion des vertèbres, abord ventral, 8 segments
7A.63.31 ↔	Ablation du remplacement de corps vertébral	7A.73.2A ↔	Stabilisation non dynamique de la colonne vertébrale par ostéosynthèse sans fusion des vertèbres, abord ventral, 9 segments
7A.63.41 ↔	Révision sans remplacement du remplacement de corps vertébrale	7A.73.2B ↔	Stabilisation non dynamique de la colonne vertébrale par ostéosynthèse sans fusion des vertèbres, abord ventral, 10 segments
7A.64.11 ↔	Implantation de prothèse de remplacement de corps vertébral	7A.73.2C ↔	Stabilisation non dynamique de la colonne vertébrale par ostéosynthèse sans fusion des vertèbres, abord ventral, 11 segments
7A.64.21 ↔	Implantation de prothèse de remplacement de corps vertébral lors d'un remplacement de prothèse	7A.73.2D ↔	Stabilisation non dynamique de la colonne vertébrale par ostéosynthèse sans fusion des vertèbres, abord ventral, 12 segments
7A.64.31 ↔	Ablation de prothèse de remplacement de corps vertébral		
7A.64.41 ↔	Révision sans remplacement, prothèse de remplacement de corps vertébral		
7A.65.11 ↔	Implantation de dispositif intervertébral d'arthrodèse		
7A.65.21 ↔	Implantation de dispositif intervertébral d'arthrodèse lors d'un remplacement		
7A.65.31 ↔	Ablation de dispositif intervertébral d'arthrodèse		
7A.65.41 ↔	Révision sans remplacement de dispositif intervertébral d'arthrodèse		
7A.66.11 ↔	Implantation de prothèse de facettes articulaires		
7A.66.21 ↔	Implantation de prothèse de facettes articulaires lors d'un remplacement de prothèse		
7A.66.31 ↔	Ablation prothèse de facettes articulaires		
7A.66.41 ↔	Révision sans remplacement, prothèse de facettes articulaires		
7A.67.11 ↔	Implantation de système interépineux		
7A.67.21 ↔	Implantation de système interépineux lors d'un remplacement de prothèse		
7A.67.31 ↔	Ablation de système interépineux		
7A.67.41 ↔	Révision sans remplacement, système interépineux		
7A.71.21 ↔	Fusion de vertèbres avec stabilisation de la colonne vertébrale, abord ventral, 1 segment		
7A.72.11 ↔	Stabilisation dynamique de la colonne vertébrale, abord dorsal et dorsolatéral, 1 segment		
7A.72.21 ↔	Stabilisation dynamique de la colonne vertébrale, abord ventral, 1 segment		
7A.73.11 ↔	Stabilisation non dynamique de la colonne vertébrale par ostéosynthèse sans fusion des vertèbres, abord dorsal ou dorsolatéral, 1 segment		
7A.73.12 ↔	Stabilisation non dynamique de la colonne vertébrale par ostéosynthèse sans fusion des vertèbres, abord dorsal ou dorsolatéral, 2 segments		
7A.73.13 ↔	Stabilisation non dynamique de la colonne vertébrale par ostéosynthèse sans fusion des vertèbres, abord dorsal ou dorsolatéral, 3 segments		

7A.73.2E ↔	Stabilisation non dynamique de la colonne vertébrale par ostéosynthèse sans fusion des vertèbres, abord ventral, 13 segments	7A.A3 ↔	Mise en place d'appareil fixateur externe sur la colonne vertébrale
7A.73.2F ↔	Stabilisation non dynamique de la colonne vertébrale par ostéosynthèse sans fusion des vertèbres, abord ventral, 14 segments et plus	7A.A4.11 ↔	Matériel d'ostéosynthèse utilisé, colonne vertébrale, plaque(s), plaque(s)-crochet(s)
7A.74.11 ↔	Fusion de vertèbres pour correction de position, abord dorsal et dorsolatéral, 1 segment	7A.A4.12 ↔	Matériel d'ostéosynthèse utilisé, colonne vertébrale, agrafe(s)
7A.74.12 ↔	Fusion de vertèbres pour correction de position, abord dorsal et dorsolatéral, 2 segments	7A.A4.13 ↔	Matériel d'ostéosynthèse utilisé, colonne vertébrale, vis
7A.74.21 ↔	Fusion de vertèbres pour correction de position, abord ventral, 1 segment	7A.A4.14 ↔	Matériel d'ostéosynthèse utilisé, colonne vertébrale, fil de Kirschner, cerclage, haubanage
7A.74.22 ↔	Fusion de vertèbres pour correction de position, abord ventral, 2 segments	7A.A4.15 ↔	Matériel d'ostéosynthèse utilisé, colonne vertébrale, système de vis à tige
7A.79 ↔	Stabilisation de la colonne vertébrale et correction de position, autre	7A.A4.16 ↔	Matériel d'ostéosynthèse utilisé, colonne vertébrale, système de vis à plaque
7A.81 ↔	Révision sans remplacement de matériel d'ostéosynthèse, colonne vertébrale	7A.A4.19 ↔	Matériel d'ostéosynthèse utilisé, colonne vertébrale, autre
7A.83 ↔	Révision sans remplacement de systèmes évolutifs ou expansifs, colonne vertébrale	7A.A6 ↔	Utilisation de vis pédiculaire(s) sur la colonne vertébrale
7A.85 ↔	Révision sans remplacement d'appareils fixateurs externes, colonne vertébrale	80.89.21 ↔	Débridement de l'articulation sacro-iliaque
7A.89 ↔	Révision sans remplacement et ablation de matériel d'ostéosynthèse et autres dispositifs, colonne vertébrale, autre	80.89.22 ↔	Excision de kyste de l'articulation sacro-iliaque
		80.89.29 ↔	Autre excision ou destruction locale de lésion de l'articulation sacro-iliaque
		93.41 †↔	Traction vertébrale par appareillage crânien

Procédure I10-4

03.04.12 †↔	Abord de la charnière crânio-cervicale, par voie dorsale et dorsolatérale	7A.73.15 ↔	Stabilisation non dynamique de la colonne vertébrale par ostéosynthèse sans fusion des vertèbres, abord dorsal ou dorsolatéral, 5 segments
03.04.21 †↔	Abord de la colonne cervicale, par voie dorsale et dorsolatérale, 1 segment	7A.73.16 ↔	Stabilisation non dynamique de la colonne vertébrale par ostéosynthèse sans fusion des vertèbres, abord dorsal ou dorsolatéral, 6 segments
03.04.22 †↔	Abord de la colonne cervicale, par voie dorsale et dorsolatérale, 2 segments	7A.73.17 ↔	Stabilisation non dynamique de la colonne vertébrale par ostéosynthèse sans fusion des vertèbres, abord dorsal ou dorsolatéral, 7 segments
03.04.23 †↔	Abord de la colonne cervicale, par voie dorsale et dorsolatérale, 3 segments et plus	7A.73.18 ↔	Stabilisation non dynamique de la colonne vertébrale par ostéosynthèse sans fusion des vertèbres, abord dorsal ou dorsolatéral, 8 segments
03.04.31 †↔	Abord de la colonne thoracique, par voie dorsale et dorsolatérale, 1 segment	7A.73.1A ↔	Stabilisation non dynamique de la colonne vertébrale par ostéosynthèse sans fusion des vertèbres, abord dorsal ou dorsolatéral, 9 segments
03.04.32 †↔	Abord de la colonne thoracique, par voie dorsale et dorsolatérale, 2 segments	7A.73.1B ↔	Stabilisation non dynamique de la colonne vertébrale par ostéosynthèse sans fusion des vertèbres, abord dorsal ou dorsolatéral, 10 segments
03.04.33 †↔	Abord de la colonne thoracique, par voie dorsale et dorsolatérale, 3 segments et plus	7A.73.1C ↔	Stabilisation non dynamique de la colonne vertébrale par ostéosynthèse sans fusion des vertèbres, abord dorsal ou dorsolatéral, 11 segments
03.04.41 †↔	Abord de la colonne lombaire, par voie dorsale et dorsolatérale, 1 segment	7A.73.1D ↔	Stabilisation non dynamique de la colonne vertébrale par ostéosynthèse sans fusion des vertèbres, abord dorsal ou dorsolatéral, 12 segments
03.04.42 †↔	Abord de la colonne lombaire, par voie dorsale et dorsolatérale, 2 segments	7A.73.1E ↔	Stabilisation non dynamique de la colonne vertébrale par ostéosynthèse sans fusion des vertèbres, abord dorsal ou dorsolatéral, 13 segments
03.04.43 †↔	Abord de la colonne lombaire, par voie dorsale et dorsolatérale, 3 segments et plus	7A.73.1F ↔	Stabilisation non dynamique de la colonne vertébrale par ostéosynthèse sans fusion des vertèbres, abord dorsal ou dorsolatéral, 14 segments et plus
03.04.51 †↔	Abord du sacrum et du coccyx, par voie dorsale	7A.74.11 ↔	Fusion de vertèbres pour correction de position, abord dorsal et dorsolatéral, 1 segment
7A.72.11 ↔	Stabilisation dynamique de la colonne vertébrale, abord dorsal et dorsolatéral, 1 segment	7A.74.12 ↔	Fusion de vertèbres pour correction de position, abord dorsal et dorsolatéral, 2 segments
7A.73.11 ↔	Stabilisation non dynamique de la colonne vertébrale par ostéosynthèse sans fusion des vertèbres, abord dorsal ou dorsolatéral, 1 segment		
7A.73.12 ↔	Stabilisation non dynamique de la colonne vertébrale par ostéosynthèse sans fusion des vertèbres, abord dorsal ou dorsolatéral, 2 segments		
7A.73.13 ↔	Stabilisation non dynamique de la colonne vertébrale par ostéosynthèse sans fusion des vertèbres, abord dorsal ou dorsolatéral, 3 segments		
7A.73.14 ↔	Stabilisation non dynamique de la colonne vertébrale par ostéosynthèse sans fusion des vertèbres, abord dorsal ou dorsolatéral, 4 segments		

Procédure I10-5

03.04.11 ‡↔	Abord de la charnière crânio-cervicale, par voie transorale	7A.73.25 ↔	Stabilisation non dynamique de la colonne vertébrale par ostéosynthèse sans fusion des vertèbres, abord ventral, 5 segments
03.04.24 ‡↔	Abord de la colonne cervicale, par voie ventrale, 1 segment	7A.73.26 ↔	Stabilisation non dynamique de la colonne vertébrale par ostéosynthèse sans fusion des vertèbres, abord ventral, 6 segments
03.04.25 ‡↔	Abord de la colonne cervicale, par voie ventrale, 2 segments	7A.73.27 ↔	Stabilisation non dynamique de la colonne vertébrale par ostéosynthèse sans fusion des vertèbres, abord ventral, 7 segments
03.04.26 ‡↔	Abord de la colonne cervicale, par voie ventrale, 3 segments et plus	7A.73.28 ↔	Stabilisation non dynamique de la colonne vertébrale par ostéosynthèse sans fusion des vertèbres, abord ventral, 8 segments
03.04.34 ‡↔	Abord de la colonne thoracique, par voie ventrale, 1 segment	7A.73.2A ↔	Stabilisation non dynamique de la colonne vertébrale par ostéosynthèse sans fusion des vertèbres, abord ventral, 9 segments
03.04.35 ‡↔	Abord de la colonne thoracique, par voie ventrale, 2 segments	7A.73.2B ↔	Stabilisation non dynamique de la colonne vertébrale par ostéosynthèse sans fusion des vertèbres, abord ventral, 10 segments
03.04.36 ‡↔	Abord de la colonne thoracique, par voie ventrale, 3 segments et plus	7A.73.2C ↔	Stabilisation non dynamique de la colonne vertébrale par ostéosynthèse sans fusion des vertèbres, abord ventral, 11 segments
03.04.44 ‡↔	Abord de la colonne lombaire, par voie ventrale, 1 segment	7A.73.2D ↔	Stabilisation non dynamique de la colonne vertébrale par ostéosynthèse sans fusion des vertèbres, abord ventral, 12 segments
03.04.45 ‡↔	Abord de la colonne lombaire, par voie ventrale, 2 segments	7A.73.2E ↔	Stabilisation non dynamique de la colonne vertébrale par ostéosynthèse sans fusion des vertèbres, abord ventral, 13 segments
03.04.46 ‡↔	Abord de la colonne lombaire, par voie ventrale, 3 segments et plus	7A.73.2F ↔	Stabilisation non dynamique de la colonne vertébrale par ostéosynthèse sans fusion des vertèbres, abord ventral, 14 segments et plus
03.04.52 ‡↔	Abord du sacrum et du coccyx, par voie ventrale	7A.74.21 ↔	Fusion de vertèbres pour correction de position, abord ventral, 1 segment
7A.71.21 ↔	Fusion de vertèbres avec stabilisation de la colonne vertébrale, abord ventral, 1 segment	7A.74.22 ↔	Fusion de vertèbres pour correction de position, abord ventral, 2 segments
7A.72.21 ↔	Stabilisation dynamique de la colonne vertébrale, abord ventral, 1 segment		
7A.73.21 ↔	Stabilisation non dynamique de la colonne vertébrale par ostéosynthèse sans fusion des vertèbres, abord ventral, 1 segment		
7A.73.22 ↔	Stabilisation non dynamique de la colonne vertébrale par ostéosynthèse sans fusion des vertèbres, abord ventral, 2 segments		
7A.73.23 ↔	Stabilisation non dynamique de la colonne vertébrale par ostéosynthèse sans fusion des vertèbres, abord ventral, 3 segments		
7A.73.24 ↔	Stabilisation non dynamique de la colonne vertébrale par ostéosynthèse sans fusion des vertèbres, abord ventral, 4 segments		

Procédure I10-6

02.94 ‡↔	Insertion ou remplacement de matériel de traction crânienne ou dispositif de halo	03.03.45 ↔	Laminoplastie, 5 segments
03.03.13 ↔	Laminotomie, 3 segments	03.03.46 ↔	Laminoplastie, 6 segments
03.03.14 ↔	Laminotomie, 4 segments	03.03.47 ↔	Laminoplastie, 7 segments
03.03.15 ↔	Laminotomie, 5 segments	03.03.48 ↔	Laminoplastie, 8 segments
03.03.16 ↔	Laminotomie, 6 segments	03.03.4A ↔	Laminoplastie, 9 segments
03.03.17 ↔	Laminotomie, 7 segments	03.03.4B ↔	Laminoplastie, 10 segments et plus
03.03.18 ↔	Laminotomie, 8 segments	03.05.13 ↔	Incision de la moelle épinière et des méninges rachidiennes pour drainage de liquide intramédullaire
03.03.1A ↔	Laminotomie, 9 segments	03.05.23 ↔	Incision de la moelle épinière et des méninges rachidiennes pour évacuation d'hématome ou abcès intramédullaire
03.03.1B ↔	Laminotomie, 10 segments et plus	03.4X.10 ↔	Excision ou destruction de tissu tumoral de la moelle épinière (intramédullaire)
03.03.23 ↔	Hémilaminectomie, 3 segments	03.4X.11 ↔	Excision ou destruction de tissu tumoral de méninges et d'os rachidiens
03.03.24 ↔	Hémilaminectomie, 4 segments	03.4X.12 ↔	Excision ou destruction de tissu tumoral de racine nerveuse intrarachidienne et de ganglion intraspinal
03.03.25 ↔	Hémilaminectomie, 5 segments	03.4X.20 ↔	Excision ou destruction d'autre lésion de la moelle épinière (intramédullaire)
03.03.26 ↔	Hémilaminectomie, 6 segments	03.51 ↔	Réparation de méningocèle spinale
03.03.27 ↔	Hémilaminectomie, 7 segments	03.52 ↔	Réparation de myéломéningocèle
03.03.28 ↔	Hémilaminectomie, 8 segments	03.59.10 ↔	Autres réparations et opérations plastiques de structures médullaires, fermeture de diastématomyélie
03.03.2A ↔	Hémilaminectomie, 9 segments	03.59.11 ↔	Autres réparations et opérations plastiques de structures médullaires, section de filum terminale
03.03.2B ↔	Hémilaminectomie, 10 segments et plus	7A.28.51 ↔	Ostéotomie, colonne vertébrale, stade V
03.03.33 ↔	Laminectomie, 3 segments	7A.28.61 ↔	Ostéotomie, colonne vertébrale, stade VI
03.03.34 ↔	Laminectomie, 4 segments		
03.03.35 ↔	Laminectomie, 5 segments		
03.03.36 ↔	Laminectomie, 6 segments		
03.03.37 ↔	Laminectomie, 7 segments		
03.03.38 ↔	Laminectomie, 8 segments		
03.03.3A ↔	Laminectomie, 9 segments		
03.03.3B ↔	Laminectomie, 10 segments et plus		
03.03.43 ↔	Laminoplastie, 3 segments		
03.03.44 ↔	Laminoplastie, 4 segments		

7A.44.13 ↔	Cyphoplastie, 3 corps vertébraux	7A.73.22 ↔	Stabilisation non dynamique de la colonne vertébrale par ostéosynthèse sans fusion des vertèbres, abord ventral, 2 segments
7A.44.14 ↔	Cyphoplastie, 4 corps vertébraux et plus	7A.73.23 ↔	Stabilisation non dynamique de la colonne vertébrale par ostéosynthèse sans fusion des vertèbres, abord ventral, 3 segments
7A.71.21 ↔	Fusion de vertèbres avec stabilisation de la colonne vertébrale, abord ventral, 1 segment	7A.73.24 ↔	Stabilisation non dynamique de la colonne vertébrale par ostéosynthèse sans fusion des vertèbres, abord ventral, 4 segments
7A.72.11 ↔	Stabilisation dynamique de la colonne vertébrale, abord dorsal et dorsolatéral, 1 segment	7A.73.25 ↔	Stabilisation non dynamique de la colonne vertébrale par ostéosynthèse sans fusion des vertèbres, abord ventral, 5 segments
7A.72.21 ↔	Stabilisation dynamique de la colonne vertébrale, abord ventral, 1 segment	7A.73.26 ↔	Stabilisation non dynamique de la colonne vertébrale par ostéosynthèse sans fusion des vertèbres, abord ventral, 6 segments
7A.73.11 ↔	Stabilisation non dynamique de la colonne vertébrale par ostéosynthèse sans fusion des vertèbres, abord dorsal ou dorsolatéral, 1 segment	7A.73.27 ↔	Stabilisation non dynamique de la colonne vertébrale par ostéosynthèse sans fusion des vertèbres, abord ventral, 7 segments
7A.73.12 ↔	Stabilisation non dynamique de la colonne vertébrale par ostéosynthèse sans fusion des vertèbres, abord dorsal ou dorsolatéral, 2 segments	7A.73.28 ↔	Stabilisation non dynamique de la colonne vertébrale par ostéosynthèse sans fusion des vertèbres, abord ventral, 8 segments
7A.73.13 ↔	Stabilisation non dynamique de la colonne vertébrale par ostéosynthèse sans fusion des vertèbres, abord dorsal ou dorsolatéral, 3 segments	7A.73.2A ↔	Stabilisation non dynamique de la colonne vertébrale par ostéosynthèse sans fusion des vertèbres, abord ventral, 9 segments
7A.73.14 ↔	Stabilisation non dynamique de la colonne vertébrale par ostéosynthèse sans fusion des vertèbres, abord dorsal ou dorsolatéral, 4 segments	7A.73.2B ↔	Stabilisation non dynamique de la colonne vertébrale par ostéosynthèse sans fusion des vertèbres, abord ventral, 10 segments
7A.73.15 ↔	Stabilisation non dynamique de la colonne vertébrale par ostéosynthèse sans fusion des vertèbres, abord dorsal ou dorsolatéral, 5 segments	7A.73.2C ↔	Stabilisation non dynamique de la colonne vertébrale par ostéosynthèse sans fusion des vertèbres, abord ventral, 11 segments
7A.73.16 ↔	Stabilisation non dynamique de la colonne vertébrale par ostéosynthèse sans fusion des vertèbres, abord dorsal ou dorsolatéral, 6 segments	7A.73.2D ↔	Stabilisation non dynamique de la colonne vertébrale par ostéosynthèse sans fusion des vertèbres, abord ventral, 12 segments
7A.73.17 ↔	Stabilisation non dynamique de la colonne vertébrale par ostéosynthèse sans fusion des vertèbres, abord dorsal ou dorsolatéral, 7 segments	7A.73.2E ↔	Stabilisation non dynamique de la colonne vertébrale par ostéosynthèse sans fusion des vertèbres, abord ventral, 13 segments
7A.73.18 ↔	Stabilisation non dynamique de la colonne vertébrale par ostéosynthèse sans fusion des vertèbres, abord dorsal ou dorsolatéral, 8 segments	7A.73.2F ↔	Stabilisation non dynamique de la colonne vertébrale par ostéosynthèse sans fusion des vertèbres, abord ventral, 14 segments et plus
7A.73.1A ↔	Stabilisation non dynamique de la colonne vertébrale par ostéosynthèse sans fusion des vertèbres, abord dorsal ou dorsolatéral, 9 segments	7A.74.11 ↔	Fusion de vertèbres pour correction de position, abord dorsal et dorsolatéral, 1 segment
7A.73.1B ↔	Stabilisation non dynamique de la colonne vertébrale par ostéosynthèse sans fusion des vertèbres, abord dorsal ou dorsolatéral, 10 segments	7A.74.12 ↔	Fusion de vertèbres pour correction de position, abord dorsal et dorsolatéral, 2 segments
7A.73.1C ↔	Stabilisation non dynamique de la colonne vertébrale par ostéosynthèse sans fusion des vertèbres, abord dorsal ou dorsolatéral, 11 segments	7A.74.21 ↔	Fusion de vertèbres pour correction de position, abord ventral, 1 segment
7A.73.1D ↔	Stabilisation non dynamique de la colonne vertébrale par ostéosynthèse sans fusion des vertèbres, abord dorsal ou dorsolatéral, 12 segments	7A.74.22 ↔	Fusion de vertèbres pour correction de position, abord ventral, 2 segments
7A.73.1E ↔	Stabilisation non dynamique de la colonne vertébrale par ostéosynthèse sans fusion des vertèbres, abord dorsal ou dorsolatéral, 13 segments	93.41 ‡↔	Traction vertébrale par appareillage crânien
7A.73.1F ↔	Stabilisation non dynamique de la colonne vertébrale par ostéosynthèse sans fusion des vertèbres, abord dorsal ou dorsolatéral, 14 segments et plus		
7A.73.21 ↔	Stabilisation non dynamique de la colonne vertébrale par ostéosynthèse sans fusion des vertèbres, abord ventral, 1 segment		

ADRG I11**Reconstruction de malformation ou allongement d'extrémités**

Au moins un(e) Procédure dans le tableau I11-2 ou (Diagnostic principal dans le tableau I11-1 et Procédure dans le tableau I11-3 et Procédure dans le tableau I11-4)

DRG I11A**Reconstruction de malformation ou allongement d'extrémités, âge < 18 ans**

Äge < 18 Jahre

DRG I11B**Reconstruction de malformation ou allongement d'extrémités, âge > 17 ans****Diagnostic I11-1**

M21.00	Déformation en valgus, non classée ailleurs: Sièges multiples	M21.80	Autres déformations précisées des membres: Sièges multiples
M21.01	Déformation en valgus, non classée ailleurs: Région scapulaire	M21.81	Autres déformations précisées des membres: Région scapulaire
M21.02	Déformation en valgus, non classée ailleurs: Bras	M21.82	Autres déformations précisées des membres: Bras
M21.03	Déformation en valgus, non classée ailleurs: Avant-bras	M21.83	Autres déformations précisées des membres: Avant-bras
M21.04	Déformation en valgus, non classée ailleurs: Main	M21.84	Autres déformations précisées des membres: Main
M21.05	Déformation en valgus, non classée ailleurs: Région pelvienne et cuisse	M21.85	Autres déformations précisées des membres: Région pelvienne et cuisse
M21.06	Déformation en valgus, non classée ailleurs: Jambe	M21.86	Autres déformations précisées des membres: Jambe
M21.07	Déformation en valgus, non classée ailleurs: Cheville et pied	M21.89	Autres déformations précisées des membres: Localisations non précisées
M21.08	Déformation en valgus, non classée ailleurs: Autres	Q71.0	Absence congénitale complète d'un (des) membre(s) supérieur(s)
M21.09	Déformation en valgus, non classée ailleurs: Localisations non précisées	Q71.1	Absence congénitale du bras et de l'avant-bras, main présente
M21.10	Déformation en varus, non classée ailleurs: Sièges multiples	Q71.2	Absence congénitale de l'avant-bras et de la main
M21.11	Déformation en varus, non classée ailleurs: Région scapulaire	Q71.3	Absence congénitale de la main et de(s) doigt(s)
M21.12	Déformation en varus, non classée ailleurs: Bras	Q71.4	Raccourcissement longitudinal du radius
M21.13	Déformation en varus, non classée ailleurs: Avant-bras	Q71.5	Raccourcissement longitudinal du cubitus
M21.14	Déformation en varus, non classée ailleurs: Main	Q71.6	Main en pince de homard
M21.15	Déformation en varus, non classée ailleurs: Région pelvienne et cuisse	Q71.8	Autres raccourcissements d'un (des) membre(s) supérieur(s)
M21.16	Déformation en varus, non classée ailleurs: Jambe	Q71.9	Raccourcissement du membre supérieur, sans précision
M21.17	Déformation en varus, non classée ailleurs: Cheville et pied	Q72.0	Absence congénitale complète d'un (des) membre(s) inférieur(s)
M21.18	Déformation en varus, non classée ailleurs: Autres	Q72.1	Absence congénitale de la cuisse et de la jambe, pied présent
M21.19	Déformation en varus, non classée ailleurs: Localisations non précisées	Q72.2	Absence congénitale de la jambe et du pied
M21.20	Déformation en flexion: Sièges multiples	Q72.3	Absence congénitale du pied et d'un (des) orteil(s)
M21.21	Déformation en flexion: Région scapulaire	Q72.4	Raccourcissement longitudinal du fémur
M21.22	Déformation en flexion: Bras	Q72.5	Raccourcissement longitudinal du tibia
M21.23	Déformation en flexion: Avant-bras	Q72.6	Raccourcissement longitudinal du péroné
M21.24	Déformation en flexion: Main	Q72.7	Pied bifide
M21.25	Déformation en flexion: Région pelvienne et cuisse	Q72.8	Autres raccourcissements d'un (des) membre(s) inférieur(s)
M21.26	Déformation en flexion: Jambe	Q72.9	Raccourcissement du membre inférieur, sans précision
M21.27	Déformation en flexion: Cheville et pied	Q73.0	Absence congénitale d'un (des) membre(s) non précisé(s)
M21.28	Déformation en flexion: Autres	Q73.1	Phocomélie, membre(s) non précisé(s)
M21.29	Déformation en flexion: Localisations non précisées	Q73.8	Autres raccourcissements d'un (des) membre(s) non précisé(s)
M21.60	Pied creux, acquis	Q74.0	Autres malformations congénitales d'un (des) membre(s) supérieur(s), y compris la ceinture scapulaire
M21.61	Pied plat valgus, acquis	Q74.1	Malformation congénitale du genou
M21.62	Pied équin, acquis	Q74.2	Autres malformations congénitales d'un (des) membre(s) inférieur(s), y compris la ceinture pelvienne
M21.63	Pied étalé en éventail, acquis	Q74.3	Arthrogrypose congénitale multiple
M21.68	Autres déformations acquises de la cheville et du pied	Q74.8	Autres malformations congénitales précisées d'un (des) membre(s) non précisé(s)
M21.70	Inégalité des membres (acquise): Sièges multiples	Q74.9	Malformation congénitale d'un (des) membre(s) non précisé(s), sans précision
M21.71	Inégalité des membres (acquise): Région scapulaire		
M21.72	Inégalité des membres (acquise): Bras		
M21.73	Inégalité des membres (acquise): Avant-bras		
M21.74	Inégalité des membres (acquise): Main		
M21.75	Inégalité des membres (acquise): Région pelvienne et cuisse		
M21.76	Inégalité des membres (acquise): Jambe		
M21.77	Inégalité des membres (acquise): Cheville et pied		
M21.79	Inégalité des membres (acquise): Localisations non précisées		

Procédure I11-2

77.32.10 ↔	Corticotomie et transport de segment huméral	78.35.19 ↔	Allongement d'os, autres parties du fémur
77.33.10 ↔	Corticotomie et transport de segment radial et cubital	78.35.99 ↔	Allongement d'os, fémur, autre
77.35.11 ↔	Corticotomie et transport de segment du col fémoral	78.37 ↔	Allongement d'os, tibia et péroné
77.35.21 ↔	Corticotomie et transport de segment d'autre partie du fémur	84.53.00 ↔	Implantation de dispositif interne d'allongement de membres avec traction cinétique, SAP
77.37.12 ↔	Corticotomie et transport de segment tibial	84.53.10 ↔	Implantation de dispositif interne d'allongement ou de transport osseux, système non motorisé
77.37.21 ↔	Corticotomie et transport de segment du péroné	84.53.11 ↔	Implantation de dispositif interne d'allongement ou de transport osseux, système motorisé
78.32 ↔	Allongement d'os, humérus	84.53.99 ↔	Implantation de dispositif interne d'allongement de membres avec traction cinétique, autre
78.33 ↔	Allongement d'os, radius et cubitus		
78.35.00 ↔	Allongement d'os, fémur, SAP		
78.35.10 ↔	Allongement d'os, col fémoral		

Procédure I11-3

77.22 ↔	Ostéotomie cunéiforme, humérus	77.35.24 ↔	Ostéotomie trochantérienne lors d'une luxation chirurgicale de la hanche
77.23 ↔	Ostéotomie cunéiforme, radius et cubitus	Autre section osseuse, fémur, autre	
77.24 ↔	Ostéotomie cunéiforme, os du carpe et du métacarpe	77.35.99 ↔	Autre section osseuse, tibia et péroné, SAP
77.25.00 ↔	Ostéotomie cunéiforme, fémur, SAP	77.37.00 ↔	Autre section osseuse, tibia et péroné, SAP
77.25.10 ↔	Ostéotomie cunéiforme, col fémoral	77.37.10 ↔	Ostéotomie de rotation du tibia
77.25.20 ↔	Ostéotomie cunéiforme d'autre partie du fémur	77.37.12 ↔	Corticotomie et transport de segment tibial
77.25.99 ↔	Ostéotomie cunéiforme, fémur, autre	77.37.13 ↔	Ostéotomie complexe (pluridimensionnelle) du tibia (avec correction axiale)
77.27.00 ↔	Ostéotomie cunéiforme, tibia et péroné, SAP	77.37.14 ↔	Ostéotomie valgissante ou varisante du tibia
77.27.10 ↔	Ostéotomie cunéiforme, tibia	77.37.19 ↔	Autre section osseuse du tibia
77.27.20 ↔	Ostéotomie cunéiforme, péroné	77.37.20 ↔	Ostéotomie de rotation du péroné
77.27.99 ↔	Ostéotomie cunéiforme, tibia et péroné, autre	77.37.21 ↔	Corticotomie et transport de segment du péroné
77.28.00 ↔	Ostéotomie cunéiforme, os du tarse et du métatarse, SAP	77.37.22 ↔	Ostéotomie complexe (pluridimensionnelle) du péroné (avec correction axiale)
77.28.10 ↔	Ostéotomie cunéiforme, astragale	77.37.29 ↔	Autre section osseuse du péroné
77.28.20 ↔	Ostéotomie cunéiforme, calcaneum	77.37.99 ↔	Autre section osseuse, tibia et péroné, autre
77.28.30 ↔	Ostéotomie cunéiforme, autres os du tarse	77.38.00 ↔	Autre section osseuse, os du tarse et du métatarse, SAP
77.28.40 ↔	Ostéotomie cunéiforme, os du métatarse	77.38.10 ↔	Ostéotomie de rotation d'os du tarse
77.28.99 ↔	Ostéotomie cunéiforme, os du tarse et du métatarse, autre	77.38.11 ↔	Corticotomie et transport de segment d'os du tarse
77.29.10 ↔	Ostéotomie cunéiforme, phalanges de la main	77.38.12 ↔	Ostéotomie complexe (pluridimensionnelle) d'os du tarse (avec correction axiale)
77.29.40 ↔	Ostéotomie cunéiforme, phalanges du pied	77.38.19 ↔	Autre section osseuse du tarse
77.31.10 ↔	Autre section osseuse d'omoplate	77.38.29 ↔	Autre section osseuse du métatarse
77.31.11 ↔	Autre section osseuse de clavicule	77.38.99 ↔	Autre section osseuse, os du tarse et du métatarse, autre
77.32.10 ↔	Corticotomie et transport de segment huméral	77.39.10 ↔	Ostéotomie de rotation de phalanges de la main
77.33.00 ↔	Autre section osseuse, radius et cubitus, SAP	77.39.40 ↔	Ostéotomie correctrice de phalanges du pied
77.33.10 ↔	Corticotomie et transport de segment radial et cubital	77.39.49 ↔	Autre section osseuse phalanges du pied
77.33.11 ↔	Ostéotomie complexe (pluridimensionnelle) (avec correction axiale) du radius et de l'ulna	78.22.00 ↔	Raccourcissement d'os, humérus, SAP
77.33.20 ↔	Section osseuse du cubitus distal et de la diaphyse cubitale	78.22.10 ↔	Épiphysiodèse temporaire, humérus
77.33.99 ↔	Autre section osseuse, radius et cubitus, autre	78.22.11 ↔	Épiphysiodèse permanente, humérus
77.34.00 ↔	Autre section osseuse, os du carpe et du métacarpe, SAP	78.22.12 ↔	Épiphysiolyse thérapeutique, humérus
77.34.10 ↔	Section osseuse, ostéotomie de rotation d'os du carpe et du métacarpe	78.22.99 ↔	Raccourcissement d'os, humérus, autre
77.34.11 ↔	Section osseuse, ostéotomie complexe (pluridimensionnelle) d'os du carpe et du métacarpe	78.23.00 ↔	Raccourcissement d'os, radius et cubitus, SAP
77.34.99 ↔	Autre section osseuse, os du carpe et du métacarpe, autre	78.23.10 ↔	Épiphysiodèse temporaire, radius et cubitus
77.35.00 ↔	Autre section osseuse, fémur, SAP	78.23.11 ↔	Épiphysiodèse permanente, radius et cubitus
77.35.10 ↔	Ostéotomie de rotation du col fémoral	78.23.12 ↔	Épiphysiolyse thérapeutique, radius et cubitus
77.35.11 ↔	Corticotomie et transport de segment du col fémoral	78.23.99 ↔	Raccourcissement d'os, radius et cubitus, autre
77.35.12 ↔	Ostéotomie complexe (pluridimensionnelle) du col fémoral (avec correction axiale)	78.24.00 ↔	Raccourcissement d'os, os du carpe et du métacarpe, SAP
77.35.19 ↔	Autre section osseuse du col fémoral	78.24.10 ↔	Épiphysiodèse temporaire, os du carpe et du métacarpe
77.35.20 ↔	Ostéotomie de rotation d'autre partie du fémur	78.24.11 ↔	Épiphysiodèse permanente, os du carpe et du métacarpe
77.35.21 ↔	Corticotomie et transport de segment d'autre partie du fémur	78.24.12 ↔	Épiphysiolyse thérapeutique, os du carpe et du métacarpe
77.35.22 ↔	Ostéotomie complexe (pluridimensionnelle) d'autre partie du fémur (avec correction axiale)	78.24.99 ↔	Raccourcissement d'os, os du carpe et du métacarpe, autre
		78.25.00 ↔	Raccourcissement d'os, fémur, SAP
		78.25.10 ↔	Épiphysiodèse temporaire, col fémoral
		78.25.11 ↔	Épiphysiodèse permanente, col fémoral
		78.25.12 ↔	Épiphysiolyse thérapeutique, col fémoral

78.25.19 ↔ Autre raccourcissement d'os, col fémoral	78.34 ↔ Allongement d'os, os du carpe et du métacarpe
78.25.20 ↔ Épiphysiodèse temporaire d'autres parties du fémur	78.35.00 ↔ Allongement d'os, fémur, SAP
78.25.21 ↔ Épiphysiodèse permanente d'autres parties du fémur	78.35.10 ↔ Allongement d'os, col fémoral
78.25.22 ↔ Épiphysiolyse thérapeutique d'autres parties du fémur	78.35.19 ↔ Allongement d'os, autres parties du fémur
78.25.99 ↔ Raccourcissement d'os, fémur, autre	78.35.99 ↔ Allongement d'os, fémur, autre
78.27.00 ↔ Raccourcissement d'os, tibia et péroné, SAP	78.37 ↔ Allongement d'os, tibia et péroné
78.27.10 ↔ Épiphysiodèse temporaire, tibia	78.38.00 ↔ Allongement d'os, os du tarse et du métatarse, SAP
78.27.11 ↔ Épiphysiodèse permanente, tibia	78.38.10 ↔ Allongement d'os, calcanéum
78.27.12 ↔ Épiphysiolyse thérapeutique, tibia	78.38.19 ↔ Allongement d'os, autres os du tarse
78.27.19 ↔ Autre raccourcissement d'os, tibia	78.38.20 ↔ Allongement d'os, os du métatarse
78.27.20 ↔ Épiphysiolyse temporaire, péroné	78.38.99 ↔ Allongement d'os, os du tarse et du métatarse, autre
78.27.21 ↔ Épiphysiodèse permanente, péroné	78.39.10 ↔ Allongement d'os, phalanges de la main
78.27.22 ↔ Épiphysiolyse thérapeutique, péroné	78.39.30 ↔ Allongement d'os de phalanges du pied
78.27.29 ↔ Autre raccourcissement d'os, péroné	78.39.99 ↔ Allongement d'os, autre site spécifié, autre
78.27.99 ↔ Raccourcissement d'os, tibia et péroné, autre	78.41.00 ↔ Autres réparations ou opérations plastiques osseuses, clavicule, omoplate, côtes et sternum
78.28.00 ↔ Raccourcissement d'os, os du tarse et du métatarse, SAP	78.41.10 ↔ Autre reconstruction plastique, clavicule et omoplate
78.28.10 ↔ Épiphysiodèse temporaire, os du tarse et du métatarse	78.41.20 ↔ Autre reconstruction plastique de côtes et de sternum
78.28.11 ↔ Épiphysiodèse permanente, os du tarse et du métatarse	78.42 ↔ Autres réparations ou opérations plastiques osseuses, humérus
78.28.12 ↔ Épiphysiolyse thérapeutique, os du tarse et du métatarse	78.43 ↔ Autres réparations ou opérations plastiques osseuses, radius et cubitus
78.28.20 ↔ Autre raccourcissement d'os, calcanéum	78.44 ↔ Autres réparations ou opérations plastiques osseuses, os du carpe et du métacarpe
78.28.21 ↔ Autre raccourcissement d'os, autres os du tarse	78.45 ↔ Autres réparations ou opérations plastiques osseuses, fémur
78.28.22 ↔ Autre raccourcissement d'os du métatarse	78.47.00 ↔ Autres réparations ou opérations plastiques osseuses, tibia et péroné, SAP
78.28.99 ↔ Raccourcissement d'os, os du tarse et du métatarse, autre	78.47.10 ↔ Autre reconstruction plastique du tibia
78.29.10 ↔ Épiphysiodèse temporaire, phalanges de la main	78.47.20 ↔ Autre reconstruction plastique du péroné
78.29.11 ↔ Épiphysiodèse permanente, phalanges de la main	78.47.99 ↔ Autre reconstruction plastique du tibia et du péroné, autre
78.29.12 ↔ Épiphysiolyse thérapeutique, phalanges de la main	78.48 ↔ Autres réparations ou opérations plastiques osseuses, os du tarse et du métatarse
78.29.19 ↔ Autre raccourcissement d'os, phalanges de la main	78.49.11 ↔ Autre réparation plastique de phalanges de la main
78.29.40 ↔ Épiphysiodèse temporaire, phalanges du pied	78.49.12 ↔ Autre réparation plastique du bassin
78.29.41 ↔ Épiphysiodèse permanente, phalanges du pied	78.49.13 ↔ Autre réparation plastique de phalanges du pied
78.29.42 ↔ Épiphysiolyse thérapeutique, phalanges du pied	7A.28.31 ↔ Ostéotomie, colonne vertébrale, stade III
78.29.49 ↔ Autre raccourcissement d'os, phalanges du pied	7A.28.41 ↔ Ostéotomie, colonne vertébrale, stade IV
78.30 ↔ Allongement d'os des membres, site non spécifié	
78.31 ↔ Allongement d'os, clavicule et omoplate	
78.32 ↔ Allongement d'os, humérus	
78.33 ↔ Allongement d'os, radius et cubitus	

Procédure I11-4

78.10 ‡↔ Application de fixateur externe, SAP	84.72 ‡↔ Mise en place de dispositif de fixation externe, système circulaire
84.71 ‡↔ Mise en place de dispositif de fixation externe, à une dimension	84.73 ‡↔ Mise en place d'un dispositif ou système mixte

ADRG I12**Infection / inflammation des os et des articulations avec différentes interventions sur l'appareil musculosquelettique et le tissu conjonctif**

Diagnostique dans le tableau I12-1 et au moins un(e) Procédure dans le tableau I12-2

DRG I12A**Infection / inflammation des os et des articulations avec différentes interventions sur l'appareil musculosquelettique et le tissu conjonctif, avec CC extrêmement sévères**

PCCL > 3

DRG I12B**Infection / inflammation des os et des articulations avec différentes interventions sur l'appareil musculosquelettique et le tissu conjonctif avec CC sévères ou révision de l'articulation du genou**

PCCL > 2 ou Procédure dans le tableau I12-3

DRG I12C

Infection / inflammation des os et des articulations avec différentes interventions sur l'appareil musculosquelettique et le tissu conjonctif

Diagnostic I12-1

A18.0	Tuberculose des os et des articulations	M02.31	Syndrome oculo-urétéro-synovial [Fiessinger-Leroy-Reiter]: Région scapulaire
M00.00	Arthrite et polyarthrite à staphylocoques: Sièges multiples	M02.32	Syndrome oculo-urétéro-synovial [Fiessinger-Leroy-Reiter]: Bras
M00.01	Arthrite et polyarthrite à staphylocoques: Région scapulaire	M02.33	Syndrome oculo-urétéro-synovial [Fiessinger-Leroy-Reiter]: Avant-bras
M00.02	Arthrite et polyarthrite à staphylocoques: Bras	M02.35	Syndrome oculo-urétéro-synovial [Fiessinger-Leroy-Reiter]: Région pelvienne et cuisse
M00.03	Arthrite et polyarthrite à staphylocoques: Avant-bras	M02.36	Syndrome oculo-urétéro-synovial [Fiessinger-Leroy-Reiter]: Jambe
M00.05	Arthrite et polyarthrite à staphylocoques: Région pelvienne et cuisse	M02.90	Arthrite réactionnelle, sans précision: Sièges multiples
M00.06	Arthrite et polyarthrite à staphylocoques: Jambe	M02.91	Arthrite réactionnelle, sans précision: Région scapulaire
M00.10	Arthrite et polyarthrite à pneumocoques: Sièges multiples	M02.92	Arthrite réactionnelle, sans précision: Bras
M00.11	Arthrite et polyarthrite à pneumocoques: Région scapulaire	M02.93	Arthrite réactionnelle, sans précision: Avant-bras
M00.12	Arthrite et polyarthrite à pneumocoques: Bras	M02.95	Arthrite réactionnelle, sans précision: Région pelvienne et cuisse
M00.13	Arthrite et polyarthrite à pneumocoques: Avant-bras	M02.96	Arthrite réactionnelle, sans précision: Jambe
M00.15	Arthrite et polyarthrite à pneumocoques: Région pelvienne et cuisse	M05.00	Syndrome de Felty: Sièges multiples
M00.16	Arthrite et polyarthrite à pneumocoques: Jambe	M05.01	Syndrome de Felty: Région scapulaire
M00.20	Autres arthrites et polyarthrites à streptocoques: Sièges multiples	M05.02	Syndrome de Felty: Bras
M00.21	Autres arthrites et polyarthrites à streptocoques: Région scapulaire	M05.03	Syndrome de Felty: Avant-bras
M00.22	Autres arthrites et polyarthrites à streptocoques: Bras	M05.05	Syndrome de Felty: Région pelvienne et cuisse
M00.23	Autres arthrites et polyarthrites à streptocoques: Avant-bras	M05.06	Syndrome de Felty: Jambe
M00.25	Autres arthrites et polyarthrites à streptocoques: Région pelvienne et cuisse	M05.20	Vascularite lors d'arthrite rhumatoïde séropositive chronique: Sièges multiples
M00.26	Autres arthrites et polyarthrites à streptocoques: Jambe	M05.21	Vascularite lors d'arthrite rhumatoïde séropositive chronique: Région scapulaire
M00.80	Arthrite et polyarthrite dues à d'autres bactéries précisées: Sièges multiples	M05.22	Vascularite lors d'arthrite rhumatoïde séropositive chronique: Bras
M00.81	Arthrite et polyarthrite dues à d'autres bactéries précisées: Région scapulaire	M05.23	Vascularite lors d'arthrite rhumatoïde séropositive chronique: Avant-bras
M00.82	Arthrite et polyarthrite dues à d'autres bactéries précisées: Bras	M05.25	Vascularite lors d'arthrite rhumatoïde séropositive chronique: Région pelvienne et cuisse
M00.83	Arthrite et polyarthrite dues à d'autres bactéries précisées: Avant-bras	M05.26	Vascularite lors d'arthrite rhumatoïde séropositive chronique: Jambe
M00.85	Arthrite et polyarthrite dues à d'autres bactéries précisées: Région pelvienne et cuisse	M05.30	Polyarthrite rhumatoïde avec atteinte d'autres organes et appareils: Sièges multiples
M00.86	Arthrite et polyarthrite dues à d'autres bactéries précisées: Jambe	M05.31	Polyarthrite rhumatoïde avec atteinte d'autres organes et appareils: Région scapulaire
M00.90	Arthrite à bactéries pyogènes, sans précision: Sièges multiples	M05.32	Polyarthrite rhumatoïde avec atteinte d'autres organes et appareils: Bras
M00.91	Arthrite à bactéries pyogènes, sans précision: Région scapulaire	M05.33	Polyarthrite rhumatoïde avec atteinte d'autres organes et appareils: Avant-bras
M00.92	Arthrite à bactéries pyogènes, sans précision: Bras	M05.35	Polyarthrite rhumatoïde avec atteinte d'autres organes et appareils: Région pelvienne et cuisse
M00.93	Arthrite à bactéries pyogènes, sans précision: Avant-bras	M05.36	Polyarthrite rhumatoïde avec atteinte d'autres organes et appareils: Jambe
M00.95	Arthrite à bactéries pyogènes, sans précision: Région pelvienne et cuisse	M05.80	Autres polyarthrites rhumatoïdes séropositives: Sièges multiples
M00.96	Arthrite à bactéries pyogènes, sans précision: Jambe	M05.81	Autres polyarthrites rhumatoïdes séropositives: Région scapulaire
M02.10	Arthrite post-dysentérique: Sièges multiples	M05.82	Autres polyarthrites rhumatoïdes séropositives: Bras
M02.11	Arthrite post-dysentérique: Région scapulaire	M05.83	Autres polyarthrites rhumatoïdes séropositives: Avant-bras
M02.12	Arthrite post-dysentérique: Bras	M05.85	Autres polyarthrites rhumatoïdes séropositives: Région pelvienne et cuisse
M02.13	Arthrite post-dysentérique: Avant-bras	M05.86	Autres polyarthrites rhumatoïdes séropositives: Jambe
M02.15	Arthrite post-dysentérique: Région pelvienne et cuisse	M05.90	Polyarthrite rhumatoïde séropositive, sans précision: Sièges multiples
M02.16	Arthrite post-dysentérique: Jambe		
M02.30	Syndrome oculo-urétéro-synovial [Fiessinger-Leroy-Reiter]: Sièges multiples		

M05.91	Polyarthrite rhumatoïde séropositive, sans précision: Région scapulaire	M08.03	Polyarthrite chronique juvénile, type adulte: Avant-bras
M05.92	Polyarthrite rhumatoïde séropositive, sans précision: Bras	M08.05	Polyarthrite chronique juvénile, type adulte: Région pelvienne et cuisse
M05.93	Polyarthrite rhumatoïde séropositive, sans précision: Avant-bras	M08.06	Polyarthrite chronique juvénile, type adulte: Jambe
M05.95	Polyarthrite rhumatoïde séropositive, sans précision: Région pelvienne et cuisse	M08.20	Arthrite chronique juvénile avec début systémique: Sièges multiples
M05.96	Polyarthrite rhumatoïde séropositive, sans précision: Jambe	M08.21	Arthrite chronique juvénile avec début systémique: Région scapulaire
M06.00	Polyarthrite rhumatoïde séronégative: Sièges multiples	M08.22	Arthrite chronique juvénile avec début systémique: Bras
M06.01	Polyarthrite rhumatoïde séronégative: Région scapulaire	M08.23	Arthrite chronique juvénile avec début systémique: Avant-bras
M06.02	Polyarthrite rhumatoïde séronégative: Bras	M08.25	Arthrite chronique juvénile avec début systémique: Région pelvienne et cuisse
M06.03	Polyarthrite rhumatoïde séronégative: Avant-bras	M08.26	Arthrite chronique juvénile avec début systémique: Jambe
M06.05	Polyarthrite rhumatoïde séronégative: Région pelvienne et cuisse	M08.3	Arthrite chronique juvénile (séronégative), forme polyarticulaire
M06.06	Polyarthrite rhumatoïde séronégative: Jambe	M08.40	Arthrite chronique juvénile, forme oligo(pauci)-articulaire: Sièges multiples
M06.10	Maladie de Still survenant chez l'adulte: Sièges multiples	M08.41	Arthrite chronique juvénile, forme oligo(pauci)-articulaire: Région scapulaire
M06.11	Maladie de Still survenant chez l'adulte: Région scapulaire	M08.42	Arthrite chronique juvénile, forme oligo(pauci)-articulaire: Bras
M06.12	Maladie de Still survenant chez l'adulte: Bras	M08.43	Arthrite chronique juvénile, forme oligo(pauci)-articulaire: Avant-bras
M06.13	Maladie de Still survenant chez l'adulte: Avant-bras	M08.45	Arthrite chronique juvénile, forme oligo(pauci)-articulaire: Région pelvienne et cuisse
M06.15	Maladie de Still survenant chez l'adulte: Région pelvienne et cuisse	M08.46	Arthrite chronique juvénile, forme oligo(pauci)-articulaire: Jambe
M06.16	Maladie de Still survenant chez l'adulte: Jambe	M08.70	Vasculite au cours d'arthrite juvénile: Sièges multiples
M06.20	Bursite rhumatoïde: Sièges multiples	M08.71	Vasculite au cours d'arthrite juvénile: Région scapulaire
M06.21	Bursite rhumatoïde: Région scapulaire	M08.72	Vasculite au cours d'arthrite juvénile: Bras
M06.22	Bursite rhumatoïde: Bras	M08.73	Vasculite au cours d'arthrite juvénile: Avant-bras
M06.23	Bursite rhumatoïde: Avant-bras	M08.75	Vasculite au cours d'arthrite juvénile: Région pelvienne et cuisse
M06.25	Bursite rhumatoïde: Région pelvienne et cuisse	M08.76	Vasculite au cours d'arthrite juvénile: Jambe
M06.26	Bursite rhumatoïde: Jambe	M08.80	Autres arthrites juvéniles: Sièges multiples
M06.30	Nodule rhumatoïde: Sièges multiples	M08.81	Autres arthrites juvéniles: Région scapulaire
M06.31	Nodule rhumatoïde: Région scapulaire	M08.82	Autres arthrites juvéniles: Bras
M06.32	Nodule rhumatoïde: Bras	M08.83	Autres arthrites juvéniles: Avant-bras
M06.33	Nodule rhumatoïde: Avant-bras	M08.85	Autres arthrites juvéniles: Région pelvienne et cuisse
M06.35	Nodule rhumatoïde: Région pelvienne et cuisse	M08.86	Autres arthrites juvéniles: Jambe
M06.36	Nodule rhumatoïde: Jambe	M08.90	Arthrite juvénile, sans précision: Sièges multiples
M06.40	Polyarthropathie inflammatoire: Sièges multiples	M08.91	Arthrite juvénile, sans précision: Région scapulaire
M06.41	Polyarthropathie inflammatoire: Région scapulaire	M08.92	Arthrite juvénile, sans précision: Bras
M06.42	Polyarthropathie inflammatoire: Bras	M08.93	Arthrite juvénile, sans précision: Avant-bras
M06.43	Polyarthropathie inflammatoire: Avant-bras	M08.95	Arthrite juvénile, sans précision: Région pelvienne et cuisse
M06.45	Polyarthropathie inflammatoire: Région pelvienne et cuisse	M08.96	Arthrite juvénile, sans précision: Jambe
M06.46	Polyarthropathie inflammatoire: Jambe	M12.00	Arthropathie chronique post-rhumatismale [Jaccoud]: Sièges multiples
M06.80	Autres polyarthrites rhumatoïdes précisées: Sièges multiples	M12.01	Arthropathie chronique post-rhumatismale [Jaccoud]: Région scapulaire
M06.81	Autres polyarthrites rhumatoïdes précisées: Région scapulaire	M12.02	Arthropathie chronique post-rhumatismale [Jaccoud]: Bras
M06.82	Autres polyarthrites rhumatoïdes précisées: Bras	M12.03	Arthropathie chronique post-rhumatismale [Jaccoud]: Avant-bras
M06.83	Autres polyarthrites rhumatoïdes précisées: Avant-bras	M12.05	Arthropathie chronique post-rhumatismale [Jaccoud]: Région pelvienne et cuisse
M06.85	Autres polyarthrites rhumatoïdes précisées: Région pelvienne et cuisse	M12.06	Arthropathie chronique post-rhumatismale [Jaccoud]: Jambe
M06.86	Autres polyarthrites rhumatoïdes précisées: Jambe	M33.1	Autres dermatomyosites
M06.90	Polyarthrite rhumatoïde, sans précision: Sièges multiples	M33.2	Polymyosite
M06.91	Polyarthrite rhumatoïde, sans précision: Région scapulaire	M34.0	Sclérose systémique progressive
M06.92	Polyarthrite rhumatoïde, sans précision: Bras	M34.9	Sclérose systémique, sans précision
M06.93	Polyarthrite rhumatoïde, sans précision: Avant-bras	M35.1	Autres formes de passage
M06.95	Polyarthrite rhumatoïde, sans précision: Région pelvienne et cuisse	M35.2	Syndrome de Behçet
M06.96	Polyarthrite rhumatoïde, sans précision: Jambe		
M08.00	Polyarthrite chronique juvénile, type adulte: Sièges multiples		
M08.01	Polyarthrite chronique juvénile, type adulte: Région scapulaire		
M08.02	Polyarthrite chronique juvénile, type adulte: Bras		

M35.3	Polymyalgie rhumatismale	M86.42	Ostéomyélite chronique avec fistule de drainage: Bras
M45.00	Spondylite ankylosante: Localisations multiples de la colonne vertébrale	M86.43	Ostéomyélite chronique avec fistule de drainage: Avant-bras
M45.01	Spondylite ankylosante: Région occipito-atloïdo-axoïdienne	M86.45	Ostéomyélite chronique avec fistule de drainage: Région pelvienne et cuisse
M45.02	Spondylite ankylosante: Région cervicale	M86.46	Ostéomyélite chronique avec fistule de drainage: Jambe
M45.03	Spondylite ankylosante: Région cervico-dorsale	M86.50	Autres ostéomyélites hématogènes chroniques: Sièges multiples
M45.05	Spondylite ankylosante: Région dorso-lombaire	M86.51	Autres ostéomyélites hématogènes chroniques: Région scapulaire
M45.06	Spondylite ankylosante: Région lombaire	M86.52	Autres ostéomyélites hématogènes chroniques: Bras
M46.20	Ostéomyélite vertébrale: Localisations multiples de la colonne vertébrale	M86.53	Autres ostéomyélites hématogènes chroniques: Avant-bras
M46.21	Ostéomyélite vertébrale: Région occipito-atloïdo-axoïdienne	M86.55	Autres ostéomyélites hématogènes chroniques: Région pelvienne et cuisse
M46.22	Ostéomyélite vertébrale: Région cervicale	M86.56	Autres ostéomyélites hématogènes chroniques: Jambe
M46.23	Ostéomyélite vertébrale: Région cervico-dorsale	M86.60	Autres ostéomyélites chroniques: Sièges multiples
M46.25	Ostéomyélite vertébrale: Région dorso-lombaire	M86.61	Autres ostéomyélites chroniques: Région scapulaire
M46.26	Ostéomyélite vertébrale: Région lombaire	M86.62	Autres ostéomyélites chroniques: Bras
M86.00	Ostéomyélite hématogène aiguë: Sièges multiples	M86.63	Autres ostéomyélites chroniques: Avant-bras
M86.01	Ostéomyélite hématogène aiguë: Région scapulaire	M86.65	Autres ostéomyélites chroniques: Région pelvienne et cuisse
M86.02	Ostéomyélite hématogène aiguë: Bras	M86.66	Autres ostéomyélites chroniques: Jambe
M86.03	Ostéomyélite hématogène aiguë: Avant-bras	M86.80	Autres ostéomyélites: Sièges multiples
M86.05	Ostéomyélite hématogène aiguë: Région pelvienne et cuisse	M86.81	Autres ostéomyélites: Région scapulaire
M86.06	Ostéomyélite hématogène aiguë: Jambe	M86.82	Autres ostéomyélites: Bras
M86.10	Autres ostéomyélites aiguës: Sièges multiples	M86.83	Autres ostéomyélites: Avant-bras
M86.11	Autres ostéomyélites aiguës: Région scapulaire	M86.85	Autres ostéomyélites: Région pelvienne et cuisse
M86.12	Autres ostéomyélites aiguës: Bras	M86.86	Autres ostéomyélites: Jambe
M86.13	Autres ostéomyélites aiguës: Avant-bras	M86.90	Ostéomyélite, sans précision: Sièges multiples
M86.15	Autres ostéomyélites aiguës: Région pelvienne et cuisse	M86.91	Ostéomyélite, sans précision: Région scapulaire
M86.16	Autres ostéomyélites aiguës: Jambe	M86.92	Ostéomyélite, sans précision: Bras
M86.20	Ostéomyélite subaiguë: Sièges multiples	M86.93	Ostéomyélite, sans précision: Avant-bras
M86.21	Ostéomyélite subaiguë: Région scapulaire	M86.95	Ostéomyélite, sans précision: Région pelvienne et cuisse
M86.22	Ostéomyélite subaiguë: Bras	M86.96	Ostéomyélite, sans précision: Jambe
M86.23	Ostéomyélite subaiguë: Avant-bras	T84.5	Infection et réaction inflammatoire dues à une prothèse articulaire interne
M86.25	Ostéomyélite subaiguë: Région pelvienne et cuisse	T84.6	Infection et réaction inflammatoire dues à un appareil de fixation interne [toute localisation]
M86.26	Ostéomyélite subaiguë: Jambe	T84.7	Infection et réaction inflammatoire dues à d'autres prothèses, implants et greffes orthopédiques internes
M86.30	Ostéomyélite chronique multiple: Sièges multiples		
M86.31	Ostéomyélite chronique multiple: Région scapulaire		
M86.32	Ostéomyélite chronique multiple: Bras		
M86.33	Ostéomyélite chronique multiple: Avant-bras		
M86.35	Ostéomyélite chronique multiple: Région pelvienne et cuisse		
M86.36	Ostéomyélite chronique multiple: Jambe		
M86.40	Ostéomyélite chronique avec fistule de drainage: Sièges multiples		
M86.41	Ostéomyélite chronique avec fistule de drainage: Région scapulaire		

Procédure I12-2

77.00 ↔	Séquestrectomie, SAP	77.04.00 ↔	Séquestrectomie, os du carpe et du métacarpe, SAP
77.01.00 ↔	Séquestrectomie, clavicule, omoplate, côtes et sternum, SAP	77.04.10 ↔	Séquestrectomie, os du carpe et du métacarpe, sans insertion de réservoir médicamenteux
77.01.10 ↔	Séquestrectomie, clavicule et omoplate, sans insertion de réservoir médicamenteux	77.04.11 ↔	Séquestrectomie, os du carpe et du métacarpe, avec insertion de réservoir médicamenteux
77.01.11 ↔	Séquestrectomie, clavicule et omoplate, avec insertion de réservoir médicamenteux	77.04.99 ↔	Séquestrectomie, os du carpe et du métacarpe, autre
77.01.20 ↔	Séquestrectomie, côtes et sternum, sans insertion de réservoir médicamenteux	77.05.00 ↔	Séquestrectomie, fémur, SAP
77.01.21 ↔	Séquestrectomie, côtes et sternum, avec insertion de réservoir médicamenteux	77.05.10 ↔	Séquestrectomie, fémur, sans insertion de réservoir médicamenteux
77.01.99 ↔	Séquestrectomie, clavicule, omoplate, côtes et sternum, autre	77.05.11 ↔	Séquestrectomie, fémur, avec insertion de réservoir médicamenteux
77.02.00 ↔	Séquestrectomie, humérus, SAP	77.05.99 ↔	Séquestrectomie, fémur, autre
77.02.10 ↔	Séquestrectomie, humérus, sans insertion de réservoir médicamenteux	77.06.00 ↔	Séquestrectomie, rotule, SAP
77.02.11 ↔	Séquestrectomie, humérus, avec insertion de réservoir médicamenteux	77.06.10 ↔	Séquestrectomie, rotule, sans insertion de réservoir médicamenteux
77.02.99 ↔	Séquestrectomie, humérus, autre	77.06.11 ↔	Séquestrectomie, rotule, avec insertion de réservoir médicamenteux
		77.06.99 ↔	Séquestrectomie, rotule, autre
		77.07.00 ↔	Séquestrectomie, tibia et péroné, SAP

77.07.10 ↔ Séquestrectomie, tibia et péroné, sans insertion de réservoir médicamenteux	77.61.10 ↔ Excision locale et destruction de lésion ou de tissu osseux, clavicule et omoplate
77.07.11 ↔ Séquestrectomie, tibia et péroné, avec insertion de réservoir médicamenteux	77.61.11 ↔ Excision locale et destruction de lésion ou de tissu osseux, côte
77.07.99 ↔ Séquestrectomie, tibia et péroné, autre	77.61.12 ↔ Excision locale et destruction de lésion ou de tissu osseux, sternum
77.08.00 ↔ Séquestrectomie, os du tarse et du métatarse, SAP	77.61.20 ↔ Débridement, clavicule et omoplate
77.08.10 ↔ Séquestrectomie, os du tarse et du métatarse, sans insertion de réservoir médicamenteux	77.61.99 ↔ Excision locale et destruction de lésion ou de tissu osseux, clavicule, omoplate, côtes et sternum, autre
77.08.11 ↔ Séquestrectomie, os du tarse et du métatarse, avec insertion de réservoir médicamenteux	77.62.00 ↔ Excision locale et destruction de lésion ou de tissu osseux, humérus, SAP
77.08.99 ↔ Séquestrectomie, os du tarse et du métatarse, autre	77.62.20 ↔ Débridement, humérus
77.09.00 ↔ Séquestrectomie, autre site spécifié, sauf os de la face, SAP	77.62.99 ↔ Excision locale et destruction de lésion ou de tissu osseux, humérus, autre
77.09.10 ↔ Séquestrectomie, phalanges de la main, sans insertion de réservoir médicamenteux	77.63.00 ↔ Excision locale et destruction de lésion ou de tissu osseux, radius et cubitus, SAP
77.09.11 ↔ Séquestrectomie, phalanges de la main, avec insertion de réservoir médicamenteux	77.63.20 ↔ Débridement, radius et cubitus
77.09.30 ↔ Séquestrectomie, os pelvien, sans insertion de réservoir médicamenteux	77.63.99 ↔ Excision locale et destruction de lésion ou de tissu osseux, radius et cubitus, autre
77.09.31 ↔ Séquestrectomie, os pelvien, avec insertion de réservoir médicamenteux	77.64.00 ↔ Excision locale et destruction de lésion ou de tissu osseux, os du carpe et du métacarpe, SAP
77.09.40 ↔ Séquestrectomie, phalanges du pied, sans insertion de réservoir médicamenteux	77.64.20 ↔ Débridement, os du carpe et du métacarpe
77.09.41 ↔ Séquestrectomie, phalanges du pied, avec insertion de réservoir médicamenteux	77.64.99 ↔ Excision locale et destruction de lésion ou de tissu osseux, os du carpe et du métacarpe, autre
77.09.90 ↔ Séquestrectomie, autres os non spécifiés, sans insertion de réservoir médicamenteux	77.67.00 ↔ Excision locale et destruction de lésion ou de tissu osseux, tibia et péroné, SAP
77.09.91 ↔ Séquestrectomie, autres os non spécifiés, avec insertion de réservoir médicamenteux	77.67.10 ↔ Excision locale et destruction de lésion ou de tissu osseux, tibia
77.09.99 ↔ Séquestrectomie, autre site spécifié, sauf os de la face, autre	77.67.11 ↔ Excision locale et destruction de lésion ou de tissu osseux, péroné
77.11.10 ↔ Incision osseuse sans section, clavicule et omoplate, exploration et forage de l'os	77.67.20 ↔ Débridement, tibia
77.11.11 ↔ Incision osseuse sans section, clavicule et omoplate, extraction de corps étranger	77.67.21 ↔ Débridement, péroné
77.11.12 ↔ Incision osseuse sans section, clavicule et omoplate, insertion et enlèvement de réservoir médicamenteux	77.67.99 ↔ Excision locale et destruction de lésion ou de tissu osseux, tibia et péroné, autre
77.11.13 ↔ Incision osseuse sans section, clavicule et omoplate, drainage	77.68.00 ↔ Excision locale et destruction de lésion ou de tissu osseux, os du tarse et du métatarse, SAP
77.11.20 ↔ Incision osseuse sans section, côtes et sternum, exploration et forage de l'os	77.68.10 ↔ Excision locale et destruction de lésion ou de tissu osseux, os du tarse
77.11.21 ↔ Incision osseuse sans section, côtes et sternum, extraction de corps étranger	77.68.11 ↔ Excision locale et destruction de lésion ou de tissu osseux, os du métatarse
77.11.22 ↔ Incision osseuse sans section, côtes et sternum, insertion et enlèvement de réservoir médicamenteux	77.68.20 ↔ Débridement, os du tarse
77.11.23 ↔ Incision osseuse sans section, côtes et sternum, drainage	77.68.21 ↔ Débridement, os du métatarse
77.11.99 ↔ Autre incision osseuse sans section, clavicule, omoplate, côtes et sternum, autre	77.68.99 ↔ Excision locale et destruction de lésion ou de tissu osseux, os du tarse et du métatarse, autre
77.12.00 ↔ Autre incision osseuse sans section, humérus, SAP	77.69.12 ↔ Excision locale et destruction de lésion ou de tissu osseux, os du bassin
77.12.10 ↔ Autre incision osseuse sans section, humérus, exploration et forage de l'os	77.69.13 ↔ Excision locale et destruction de lésion ou de tissu osseux, phalanges du pied
77.12.11 ↔ Autre incision osseuse sans section, humérus, extraction de corps étranger	77.69.22 ↔ Débridement, os du bassin
77.12.12 ↔ Autre incision osseuse sans section, humérus, insertion et enlèvement de réservoir médicamenteux	77.69.23 ↔ Débridement de phalanges du pied
77.12.13 ↔ Autre incision osseuse sans section, humérus, drainage	77.81.00 ↔ Autre ostectomie partielle, clavicule, omoplate, côtes et sternum, SAP
77.12.99 ↔ Autre incision osseuse sans section, humérus, autre	77.81.10 ↔ Autre ostectomie partielle, clavicule et omoplate
77.16.00 ↔ Autre incision osseuse sans section, rotule, SAP	77.81.11 ↔ Autre ostectomie partielle, côte
77.16.10 ↔ Autre incision osseuse sans section, rotule, exploration et forage de l'os	77.81.12 ↔ Autre ostectomie partielle, sternum
77.16.11 ↔ Autre incision osseuse sans section, rotule, extraction de corps étranger	77.81.99 ↔ Autre ostectomie partielle, clavicule, omoplate, côtes et sternum, autre
77.16.12 ↔ Autre incision osseuse sans section, rotule, insertion et enlèvement de réservoir médicamenteux	77.82 ↔ Autre ostectomie partielle, humérus
77.16.13 ↔ Autre incision osseuse sans section, rotule, drainage	77.83 ↔ Autre ostectomie partielle, radius et cubitus
77.16.99 ↔ Autre incision osseuse sans section, rotule, autre	77.84 ↔ Autre ostectomie partielle, os du carpe et du métacarpe
77.61.00 ↔ Excision locale et destruction de lésion ou de tissu osseux, clavicule, omoplate, côtes et sternum, SAP	77.86 ↔ Autre ostectomie partielle, rotule
	77.87.00 ↔ Autre ostectomie partielle, tibia et péroné, SAP
	77.87.10 ↔ Autre ostectomie partielle, tibia
	77.87.11 ↔ Autre ostectomie partielle, péroné
	77.87.99 ↔ Autre ostectomie partielle, tibia et péroné, autre
	77.88 ↔ Autre ostectomie partielle, os du tarse et du métatarse
	77.89.40 ↔ Autre ostectomie partielle, phalanges du pied
	77.91.00 ↔ Ostectomie totale, clavicule, omoplate, côtes et sternum, SAP

77.91.10 ↔	Ostectomie totale, omoplate et clavicule	78.11.10 ↔	Réduction fermée de fracture, clavicule et omoplate, stabilisée par fixateur externe
77.91.11 ↔	Ostectomie totale, côte	78.11.11 ↔	Réduction ouverte de fracture, clavicule et omoplate, stabilisée par fixateur externe
77.91.12 ↔	Ostectomie totale, côte cervicale	78.11.12 ↔	Réduction ouverte de fracture multifragmentaire, clavicule et omoplate, stabilisée par fixateur externe
77.91.13 ↔	Ostectomie totale, sternum	78.11.99 ↔	Application de fixateur externe, clavicule, omoplate, côtes et sternum (inclus réduction de fracture), autre
77.91.99 ↔	Ostectomie totale, clavicule, omoplate, côtes et sternum, autre	78.12.10 ↔	Réduction fermée de fracture de l'humérus proximal, stabilisée par fixateur externe
77.92 ↔	Ostectomie totale, humérus	78.12.11 ↔	Réduction ouverte de fracture de l'humérus proximal, stabilisée par fixateur externe
77.93 ↔	Ostectomie totale, radius et cubitus	78.12.90 ↔	Réduction fermée d'autre fracture de l'humérus, stabilisée par fixateur externe
77.94 ↔	Ostectomie totale, os du carpe et du métacarpe	78.12.91 ↔	Réduction ouverte d'autre fracture de l'humérus, stabilisée par fixateur externe
77.96 ↔	Ostectomie totale, rotule	78.12.99 ↔	Application de fixateur externe, humérus (inclus réduction de fracture), autre
77.97.00 ↔	Ostectomie totale, tibia et péroné, SAP	78.13.10 ↔	Réduction fermée de fracture du radius distal, stabilisée par fixateur externe
77.97.10 ↔	Ostectomie totale, tibia	78.13.11 ↔	Réduction fermée d'autre fracture du radius, stabilisée par fixateur externe
77.97.11 ↔	Ostectomie totale, péroné	78.13.12 ↔	Réduction ouverte de fracture du radius distal, stabilisée par fixateur externe
77.97.99 ↔	Ostectomie totale, tibia et péroné, autre	78.13.13 ↔	Réduction ouverte d'autre fracture du radius, stabilisée par fixateur externe
77.98.00 ↔	Ostectomie totale, os du tarse et du métatarse, SAP	78.13.20 ↔	Réduction fermée de fracture du cubitus, stabilisée par fixateur externe
77.98.10 ↔	Ostectomie totale, os du tarse	78.13.99 ↔	Application de fixateur externe, radius et cubitus (inclus réduction de fracture), autre
77.98.11 ↔	Ostectomie totale, os du métatarse	78.14.10 ↔	Réduction fermée de fracture d'os du carpe et du métacarpe, stabilisée par fixateur externe
77.98.99 ↔	Ostectomie totale, os du tarse et du métatarse, autre	78.14.11 ↔	Réduction ouverte de fracture d'os du carpe et du métacarpe, stabilisée par fixateur externe
77.99.10 ↔	Ostectomie totale, phalanges de la main	78.14.99 ↔	Application de fixateur externe, os du carpe et du métacarpe (inclus réduction de fracture), autre
77.99.40 ↔	Ostectomie totale, phalanges du pied	78.15.30 ↔	Réduction fermée de fracture du fémur distal, stabilisée par fixateur externe
78.01.00 ↔	Grefe osseuse et transposition osseuse, clavicule et omoplate, SAP	78.15.31 ↔	Réduction ouverte de fracture du fémur distal, stabilisée par fixateur externe
78.01.09 ↔	Grefe osseuse et transposition osseuse, clavicule et omoplate, autre	78.15.40 ↔	Réduction fermée d'autre fracture du fémur, stabilisée par fixateur externe
78.01.11 ↔	Grefe osseuse, clavicule et omoplate, fragment à pédicule vascularisé sans anastomoses microvasculaires	78.15.99 ↔	Application de fixateur externe, fémur (inclus réduction de fracture), autre
78.01.13 ↔	Grefe d'os et de cartilage, clavicule et omoplate, autogène et allogène	78.16.10 ↔	Réduction fermée de fracture de la rotule, stabilisée par fixateur externe
78.01.14 ↔	Grefe osseuse, omoplate et clavicule, autogène, os spongieux et lamelles d'os cortico-spongieux	78.16.11 ↔	Réduction ouverte de fracture de la rotule, stabilisée par fixateur externe
78.01.15 ↔	Grefe osseuse, omoplate et clavicule, allogène ou xénogène, os spongieux et lamelles d'os cortico-spongieux	78.17.10 ↔	Réduction fermée de fracture du tibia proximal, stabilisée par fixateur externe
78.01.18 ↔	Grefe osseuse, omoplate et clavicule, allogène ou xénogène, os long	78.17.11 ↔	Réduction ouverte de fracture simple du tibia proximal, stabilisée par fixateur externe
78.02.11 ↔	Grefe osseuse, humérus, fragment à pédicule vascularisé sans anastomoses microvasculaires	78.17.12 ↔	Réduction ouverte de fracture multifragmentaire du tibia proximal, stabilisée par fixateur externe
78.02.13 ↔	Grefe d'os et de cartilage, humérus, autogène et allogène	78.17.13 ↔	Réduction ouverte de fracture diaphysaire simple du tibia, stabilisée par fixateur externe
78.03.13 ↔	Grefe d'os et de cartilage, radius et cubitus, autogène et allogène	78.17.14 ↔	Réduction ouverte de fracture simple du tibia distal, stabilisée par fixateur externe
78.04.11 ↔	Grefe osseuse, os du carpe et du métacarpe, fragment à pédicule vascularisé sans anastomoses microvasculaires	78.17.15 ↔	Réduction fermée d'autre fracture du tibia, stabilisée par fixateur externe
78.04.13 ↔	Grefe d'os et de cartilage, os du carpe et du métacarpe, autogène et allogène	78.17.16 ↔	Réduction ouverte de fracture multifragmentaire d'autres parties du tibia, stabilisée par fixateur externe
78.06.20 ↔	Grefe osseuse, rotule, fragment à pédicule vascularisé, sans anastomoses microvasculaires	78.17.20 ↔	Réduction ouverte de fracture simple du péroné proximal, stabilisée par fixateur externe
78.07.11 ↔	Grefe osseuse, tibia, fragment à pédicule vascularisé sans anastomoses microvasculaires	78.17.21 ↔	Réduction ouverte de fracture multifragmentaire du péroné proximal, stabilisée par fixateur externe
78.07.13 ↔	Grefe d'os et de cartilage, tibia, autogène et allogène	78.17.22 ↔	Réduction ouverte de fracture diaphysaire simple du péroné, stabilisée par fixateur externe
78.07.21 ↔	Grefe osseuse, péroné, fragment à pédicule vascularisé sans anastomoses microvasculaires		
78.07.23 ↔	Grefe d'os et de cartilage, péroné, autogène et allogène		
78.08.11 ↔	Grefe osseuse, os du tarse et du métatarse, fragment à pédicule vascularisé sans anastomoses microvasculaires		
78.08.13 ↔	Grefe d'os et de cartilage, os du tarse et du métatarse, autogène et allogène		
78.09.11 ↔	Grefe osseuse, phalanges de la main, fragment à pédicule vascularisé sans anastomoses microvasculaires		
78.09.13 ↔	Grefe d'os et de cartilage, phalanges de la main, autogène et allogène		
78.09.91 ↔	Grefe osseuse, autre site spécifié, sauf os de la face, fragment à pédicule vascularisé sans anastomoses microvasculaires		

78.17.23 ↔ Réduction ouverte de fracture diaphysaire multifragmentaire du péroné, stabilisée par fixateur externe	78.54.10 ↔ Révision sans remplacement de matériel d'ostéosynthèse, os du carpe et du métacarpe
78.17.24 ↔ Réduction fermée de fracture du péroné distal, stabilisée par fixateur externe	78.54.99 ↔ Fixation interne de l'os sans réduction de fracture, os du carpe et du métacarpe, autre
78.17.25 ↔ Réduction ouverte de fracture simple du péroné distal, stabilisée par fixateur externe	78.55.00 ↔ Fixation interne de l'os sans réduction de fracture, fémur, SAP
78.17.26 ↔ Réduction ouverte de fracture multifragmentaire du péroné distal, stabilisée par fixateur externe	78.55.10 ↔ Révision sans remplacement de matériel d'ostéosynthèse, fémur
78.17.27 ↔ Réduction fermée d'autre fracture du péroné, stabilisée par fixateur externe	78.55.99 ↔ Fixation interne de l'os sans réduction de fracture, fémur, autre
78.17.99 ↔ Application de fixateur externe, tibia et péroné (inclus réduction de fracture), autre	78.56.00 ↔ Fixation interne de l'os sans réduction de fracture, rotule, SAP
78.18.10 ↔ Réduction fermée de fracture du calcanéum, stabilisée par fixateur externe	78.56.10 ↔ Révision sans remplacement de matériel d'ostéosynthèse, rotule
78.18.11 ↔ Réduction fermée de fracture d'autres os du tarse et du métatarse, stabilisée par fixateur externe	78.56.99 ↔ Fixation interne de l'os sans réduction de fracture, rotule, autre
78.18.12 ↔ Réduction ouverte de fracture simple d'autres os du tarse et du métatarse, stabilisée par fixateur externe	78.57.00 ↔ Fixation interne de l'os sans réduction de fracture, tibia et péroné, SAP
78.18.13 ↔ Réduction ouverte de fracture de calcanéum et d'astragale, stabilisée par fixateur externe	78.57.10 ↔ Révision sans remplacement de matériel d'ostéosynthèse, tibia
78.18.14 ↔ Réduction ouverte de fracture multifragmentaire d'autres os du tarse, stabilisée par fixateur externe	78.57.20 ↔ Révision sans remplacement de matériel d'ostéosynthèse, péroné
78.18.15 ↔ Réduction ouverte de fracture multifragmentaire d'os du métatarse, stabilisée par fixateur externe	78.57.99 ↔ Fixation interne de l'os sans réduction de fracture, tibia et péroné, autre
78.18.99 ↔ Application de fixateur externe, os du tarse et du métatarse (inclus réduction de fracture), autre	78.58.00 ↔ Fixation interne de l'os sans réduction de fracture, os du tarse et du métatarse, SAP
78.19.10 ↔ Réduction fermée de fracture de phalanges de la main, stabilisée par fixateur externe	78.58.10 ↔ Révision sans remplacement de matériel d'ostéosynthèse, os du tarse et du métatarse
78.19.11 ↔ Réduction ouverte de fracture de phalanges de la main, stabilisée par fixateur externe	78.58.99 ↔ Fixation interne de l'os sans réduction de fracture, os du tarse et du métatarse, autre
78.19.30 ↔ Réduction fermée de fracture de phalanges du pied, stabilisée par fixateur externe	78.59.40 ↔ Révision sans remplacement de matériel d'ostéosynthèse, phalanges du pied
78.19.31 ↔ Réduction ouverte de fracture de phalanges du pied, stabilisée par fixateur externe	78.60.05 ↔ Ablation de matériel implanté dans l'os, site non spécifié, enlèvement d'implant de remplacement (partiel) osseux
78.19.90 ↔ Réduction fermée de fracture osseuse, autre site spécifié, stabilisation par fixateur externe	78.60.08 ↔ Enlèvement de système interne d'allongement ou de transport de l'os (motorisé / non-motorisé), tout site
78.19.91 ↔ Réduction ouverte de fracture osseuse, autre site spécifié, stabilisation par fixateur externe	78.61.01 ↔ Ablation de matériel implanté dans l'omoplate et la clavicule: fil, fil intramédullaire, vis, cerclage-haubanage, plaque, plaque à stabilité angulaire, fixateur externe, agrafes de Blount
78.19.99 ↔ Application de fixateur externe, autre site spécifié, sauf os de la face (inclus réduction de fracture), autre	78.61.05 ↔ Ablation de matériel implanté dans l'os, clavicule, omoplate, côtes et sternum; enlèvement d'implant de remplacement (partiel) osseux, clavicule, omoplate, côtes et sternum
78.22.00 ↔ Raccourcissement d'os, humérus, SAP	78.61.08 ↔ Ablation de matériel implanté dans l'omoplate et la clavicule: autre matériel d'ostéosynthèse
78.22.10 ↔ Épiphysiodèse temporaire, humérus	78.61.11 ↔ Ablation de matériel implanté dans les côtes et le sternum
78.22.11 ↔ Épiphysiodèse permanente, humérus	78.62.01 ↔ Ablation de matériel implanté dans l'humérus: fil (intramédullaire), vis, cerclage-haubanage, plaque (à stabilité angulaire), plaque angulaire/condylienne, clou médullaire, clou de verrouillage, vis de transfixation, fixateur externe, agrafes (de Blount)
78.22.12 ↔ Épiphysiolyse thérapeutique, humérus	78.62.02 ↔ Ablation de matériel implanté dans humérus: vis de compression dynamique, clou médullaire avec composante articulaire
78.22.99 ↔ Raccourcissement d'os, humérus, autre	78.62.05 ↔ Ablation de matériel implanté dans l'os, humérus; enlèvement d'implant de remplacement (partiel) osseux, humérus
78.23.00 ↔ Raccourcissement d'os, radius et cubitus, SAP	78.62.08 ↔ Ablation de matériel implanté dans humérus: autre matériel d'ostéosynthèse
78.23.10 ↔ Épiphysiodèse temporaire, radius et cubitus	78.63.01 ↔ Ablation de matériel implanté dans le radius et le cubitus: fil (intramédullaire), vis, cerclage-haubanage, plaque (à stabilité angulaire), plaque angulaire/condylienne, clou médullaire, clou de verrouillage, vis de transfixation, fixateur externe, agrafes (de Blount)
78.23.11 ↔ Épiphysiodèse permanente, radius et cubitus	78.63.05 ↔ Ablation de matériel implanté dans l'os, radius et cubitus; enlèvement d'implant de remplacement (partiel) osseux, radius et cubitus
78.23.12 ↔ Épiphysiolyse thérapeutique, radius et cubitus	
78.23.99 ↔ Raccourcissement d'os, radius et cubitus, autre	
78.51.00 ↔ Fixation interne de l'os sans réduction de fracture, clavicule, omoplate, côtes et sternum, SAP	
78.51.99 ↔ Fixation interne de l'os sans réduction de fracture, clavicule, omoplate, côtes et sternum, autre	
78.52.00 ↔ Fixation interne de l'os sans réduction de fracture, humérus, SAP	
78.52.10 ↔ Révision sans remplacement de matériel d'ostéosynthèse, humérus	
78.52.99 ↔ Fixation interne de l'os sans réduction de fracture, humérus, autre	
78.53.00 ↔ Fixation interne de l'os sans réduction de fracture, radius et cubitus, SAP	
78.53.10 ↔ Révision sans remplacement de matériel d'ostéosynthèse, radius	
78.53.20 ↔ Révision sans remplacement de matériel d'ostéosynthèse, cubitus	
78.53.99 ↔ Fixation interne de l'os sans réduction de fracture, radius et cubitus, autre	
78.54.00 ↔ Fixation interne de l'os sans réduction de fracture, os du carpe et du métacarpe, SAP	

- 78.63.08 ↔ Ablation de matériel implanté dans le radius et cubitus (proximal / diaphysaire / distal): autre matériel d'ostéosynthèse
- 78.64.01 ↔ Ablation de matériel implanté dans l'os, os du carpe et du métacarpe: fil (intramédullaire), vis, cerclage-haubanage, plaque (à stabilité angulaire), fixateur externe, fixateur circulaire, agrafes (de Blount)
- 78.64.05 ↔ Ablation de matériel implanté dans l'os, os du carpe et du métacarpe; enlèvement d'implant de remplacement (partiel) osseux, os du carpe et du métacarpe
- 78.64.08 ↔ Ablation de matériel implanté dans l'os, os du carpe et du métacarpe: autre matériel d'ostéosynthèse
- 78.65.01 ↔ Ablation de matériel implanté dans le fémur: fil, fil intramédullaire, vis, cerclage-haubanage, plaque (à stabilité angulaire), plaque angulaire/condylienne, vis de compression dynamique, clou médullaire, fixateur externe, agrafes (de Blount)
- 78.65.02 ↔ Ablation de matériel implanté dans le fémur (col / proximal / distal, sauf diaphyse): clou médullaire avec composante articulaire, clou de verrouillage, vis de transfixation
- 78.65.03 ↔ Ablation de matériel implanté dans le fémur (diaphyse): clou médullaire avec composante articulaire
- 78.65.04 ↔ Ablation de matériel implanté dans le fémur (proximal / diaphyse / distal, sauf col): fixateur circulaire
- 78.65.05 ↔ Ablation de matériel implanté dans l'os, fémur; enlèvement d'implant de remplacement (partiel) osseux, fémur
- 78.65.08 ↔ Ablation de matériel implanté dans le fémur, autre matériel d'ostéosynthèse
- 78.66.01 ↔ Ablation de matériel implanté dans la rotule: fil (intramédullaire), vis, cerclage-haubanage, fixateur externe, agrafes (de Blount)
- 78.66.05 ↔ Ablation de matériel implanté dans l'os, rotule; enlèvement d'implant de remplacement (partiel) osseux, rotule
- 78.66.08 ↔ Ablation de matériel implanté dans la rotule: autre matériel d'ostéosynthèse
- 78.67.01 ↔ Ablation de matériel implanté dans le tibia et le péroné: fil (intramédullaire), vis, cerclage-haubanage, fixateur externe, fixateur circulaire, agrafes (de Blount)
- 78.67.05 ↔ Ablation de matériel implanté dans l'os, tibia et péroné; enlèvement d'implant de remplacement (partiel) osseux, tibia et péroné
- 78.67.11 ↔ Ablation de matériel implanté dans le tibia: plaque (à stabilité angulaire), plaque angulaire/condylienne
- 78.67.12 ↔ Ablation de matériel implanté dans le tibia: clou médullaire, clou de verrouillage, vis de transfixation
- 78.67.13 ↔ Ablation de matériel implanté dans le tibia: vis de compression dynamique
- 78.67.21 ↔ Ablation de matériel implanté dans le péroné: plaque (à stabilité angulaire)
- 78.67.22 ↔ Ablation de matériel implanté dans le péroné: clou médullaire, clou de verrouillage, vis de transfixation
- 78.67.28 ↔ Ablation de matériel implanté dans le tibia et le péroné: autre matériel d'ostéosynthèse
- 78.68.01 ↔ Ablation de matériel implanté dans les os du tarse et du métatarse: fil (intramédullaire), vis, cerclage-haubanage, plaque (à stabilité angulaire), fixateur externe, fixateur circulaire, agrafes (de Blount)
- 78.68.05 ↔ Ablation de matériel implanté dans l'os, os du tarse et du métatarse; enlèvement d'implant de remplacement (partiel) osseux, astragale et calcaneum
- 78.68.06 ↔ Ablation de matériel implanté dans l'os, os du tarse et du métatarse; enlèvement d'implant de remplacement (partiel) osseux, autres os du tarse et du métatarse
- 78.68.08 ↔ Ablation de matériel implanté dans les os du tarse et du métatarse: autre matériel d'ostéosynthèse
- 78.69.11 ↔ Ablation de matériel implanté dans les phalanges de la main: fil (intramédullaire), vis, cerclage-haubanage, plaque (à stabilité angulaire), fixateur externe, agrafes (de Blount)
- 78.69.15 ↔ Ablation de matériel implanté dans l'os, autre site spécifié, sauf os de la face; enlèvement d'implant de remplacement (partiel) osseux, phalanges de la main
- 78.69.18 ↔ Ablation de matériel implanté dans les phalanges de la main: autre matériel d'ostéosynthèse
- 78.69.21 ↔ Ablation de matériel implanté dans les os du bassin: fil, vis, cerclage-haubanage, fixateur externe, fixateur circulaire, agrafes (de Blount)
- 78.69.22 ↔ Ablation de matériel implanté dans les os du bassin: plaque (à stabilité angulaire)
- 78.69.25 ↔ Ablation de matériel implanté dans l'os, autre site spécifié, sauf os de la face; enlèvement d'implant de remplacement (partiel) osseux, os du bassin
- 78.69.28 ↔ Ablation de matériel implanté dans les os du bassin: autre matériel d'ostéosynthèse
- 78.69.31 ↔ Ablation de matériel implanté dans l'astragale et le calcaneum: fil (intramédullaire), vis, cerclage-haubanage, plaque (à stabilité angulaire), fixateur externe, fixateur circulaire, agrafes (de Blount)
- 78.69.38 ↔ Ablation de matériel implanté dans l'astragale et le calcaneum: autre matériel d'ostéosynthèse
- 78.69.41 ↔ Ablation de matériel implanté dans les phalanges du pied: fil (intramédullaire), vis, cerclage-haubanage, plaque (à stabilité angulaire), fixateur externe, agrafes (de Blount)
- 78.69.45 ↔ Ablation de matériel implanté dans l'os, autre site spécifié, sauf os de la face; enlèvement d'implant de remplacement (partiel) osseux, phalanges du pied
- 78.69.48 ↔ Ablation de matériel implanté dans les phalanges du pied: autre matériel d'ostéosynthèse
- 78.69.51 ↔ Ablation de matériel implanté dans autre os spécifié: fil, cerclage-haubanage, agrafes de Blount
- 78.69.52 ↔ Ablation de matériel implanté dans autre os spécifié: vis, plaque (à stabilité angulaire), vis de compression dynamique, fil intramédullaire, clou médullaire, clou médullaire avec composante articulaire, clou de verrouillage, vis de transfixation, fixateur externe
- 78.69.53 ↔ Ablation de matériel implanté dans autre os spécifié: plaque angulaire/condylienne
- 78.69.55 ↔ Ablation de matériel implanté dans l'os, autre site spécifié, sauf os de la face; enlèvement d'implant de remplacement (partiel) osseux, autre os spécifié
- 78.69.58 ↔ Ablation de matériel implanté dans autre os spécifié: autre matériel d'ostéosynthèse
- 78.69.71 ↔ Ablation arthroscopique de matériel d'ostéosynthèse
- 78.91 ↔ Insertion de stimulateur de croissance osseuse, clavicule, omoplate, côtes et sternum
- 78.95 ↔ Insertion de stimulateur de croissance osseuse, fémur
- 78.96 ↔ Insertion de stimulateur de croissance osseuse, rotule
- 78.97 ↔ Insertion de stimulateur de croissance osseuse, tibia et péroné
- 78.98 ↔ Insertion de stimulateur de croissance osseuse, os du tarse et du métatarse
- 78.99 ↔ Insertion de stimulateur de croissance osseuse, autre site spécifié, sauf os de la face
- 79.61 ↔ Débridement de fracture ouverte, humérus
- 79.62 ↔ Débridement de fracture ouverte, radius et cubitus
- 79.63 ↔ Débridement de fracture ouverte, os du carpe et du métacarpe

79.64 ↔	Débridement de fracture ouverte, phalange de la main	80.06.11 ↔	Enlèvement d'endoprothèse totale standard de genou
79.66 ↔	Débridement de fracture ouverte, tibia et péroné	80.06.12 ↔	Enlèvement d'endoprothèse totale spéciale de genou
79.67 ↔	Débridement de fracture ouverte, os du tarse et du métatarse	80.06.13 ↔	Enlèvement d'endoprothèse totale de genou à charnière
79.68 ↔	Débridement de fracture ouverte, phalange du pied	80.06.14 ↔	Enlèvement d'une prothèse unicondylaire à glissement
79.69 ↔	Débridement de fracture ouverte, autre os spécifié, sauf os de la face	80.06.15 ↔	Enlèvement d'une prothèse bicondylaire à glissement
7A.21 ↔	Débridement de la colonne vertébrale	80.06.16 ↔	Enlèvement de bouclier fémoral condyalaire avec resurfaçage arrière de la rotule
7A.22 ↔	Séquestrectomie, colonne vertébrale	80.06.17 ↔	Enlèvement du resurfaçage arrière de la rotule
7A.27 ↔	Réséction d'odontoïde	80.06.18 ↔	Enlèvement de l'insert d'une endoprothèse de genou
7A.28.11 ↔	Ostéotomie, colonne vertébrale, stade I	80.06.1A ↔	Enlèvement des composantes tibiales ou fémorales ainsi que de l'insert d'une endoprothèse de genou unicondylaire, bicondylaire à glissement ou totale standard
7A.28.21 ↔	Ostéotomie, colonne vertébrale, stade II	80.06.1B ↔	Enlèvement des composantes tibiales ou fémorales ainsi que de l'insert d'une endoprothèse totale de genou spéciale ou d'une endoprothèse totale à charnière
7A.28.51 ↔	Ostéotomie, colonne vertébrale, stade V	80.06.1C ↔	Retrait d'un remplacement isolé de la surface de glissement fémorale
7A.28.61 ↔	Ostéotomie, colonne vertébrale, stade VI	80.06.99 ↔	Enlèvement d'une endoprothèse de genou, autre
7A.29 ↔	Incision et excision d'os et d'articulations de la colonne vertébrale, autre	80.07 ↔	Arthrotomie pour ablation de prothèse, cheville
7A.31 ↔	Destruction de tissu de disque intervertébral	80.08 ↔	Arthrotomie pour ablation de prothèse, pied et orteil
7A.3A ↔	Reconstruction de disque avec implant discal à base cellulaire	80.09 ↔	Arthrotomie pour ablation de prothèse, autre site spécifié
7A.51.13 ↔	Grefe osseuse, colonne vertébrale, fragment à pédicule vascularisé sans anastomoses microvasculaires	80.11.00 ↔	Autre arthrotomie, ceinture scapulaire et épaule, SAP
7A.81 ↔	Révision sans remplacement de matériel d'ostéosynthèse, colonne vertébrale	80.11.10 ↔	Arthrotomie arthroscopique de l'articulation glénohumérale, lavage articulaire avec drainage
7A.82 ↔	Ablation de matériel d'ostéosynthèse, colonne vertébrale	80.11.11 ↔	Arthrotomie arthroscopique de l'articulation glénohumérale, ablation de souris articulaire
7A.83 ↔	Révision sans remplacement de systèmes évolutifs ou expansifs, colonne vertébrale	80.11.12 ↔	Arthrotomie de l'articulation glénohumérale, lavage articulaire avec drainage
7A.84 ↔	Ablation de systèmes évolutifs ou expansifs, colonne vertébrale	80.11.13 ↔	Arthrotomie de l'articulation glénohumérale, ablation de souris articulaire
7A.85 ↔	Révision sans remplacement d'appareils fixateurs externes, colonne vertébrale	80.11.19 ↔	Autre arthrotomie de l'articulation glénohumérale
7A.86 ↔	Ablation d'appareils fixateurs externes, colonne vertébrale	80.11.20 ↔	Arthrotomie arthroscopique de l'articulation acromio-claviculaire, lavage articulaire avec drainage
7A.89 ↔	Révision sans remplacement et ablation de matériel d'ostéosynthèse et autres dispositifs, colonne vertébrale, autre	80.11.21 ↔	Arthrotomie arthroscopique de l'articulation acromio-claviculaire, ablation de souris articulaire
80.01.00 ↔	Arthrotomie pour ablation de prothèse, ceinture scapulaire et épaule, SAP	80.11.22 ↔	Arthrotomie de l'articulation acromio-claviculaire, lavage articulaire avec drainage
80.01.09 ↔	Arthrotomie pour ablation de prothèse, ceinture scapulaire et épaule, autre	80.11.23 ↔	Arthrotomie de l'articulation acromio-claviculaire, ablation de souris articulaire
80.01.21 ↔	Ablation endoprothèse totale d'épaule, anatomique	80.11.29 ↔	Autre arthrotomie de l'articulation acromio-claviculaire
80.01.22 ↔	Ablation endoprothèse totale d'épaule, inversée	80.11.99 ↔	Autre arthrotomie, ceinture scapulaire et épaule, autre
80.01.23 ↔	Ablation endoprothèse totale d'épaule, prothèse spéciale	80.12.00 ↔	Autre arthrotomie, coude, SAP
80.01.31 ↔	Ablation prothèse de resurfaçage	80.12.10 ↔	Arthrotomie arthroscopique du coude, lavage articulaire avec drainage
80.01.32 ↔	Ablation prothèse de tête humérale	80.12.11 ↔	Arthrotomie arthroscopique du coude, ablation de souris articulaire
80.01.33 ↔	Ablation prothèse glénoïdienne	80.12.12 ↔	Arthrotomie arthroscopique du coude, insertion ou enlèvement de réservoir médicamenteux
80.01.41 ↔	Ablation de la cupule, endoprothèse totale d'épaule	80.12.20 ↔	Arthrotomie du coude, lavage articulaire avec drainage
80.01.42 ↔	Ablation de la cupule ainsi qu'insert, endoprothèse totale d'épaule	80.12.21 ↔	Arthrotomie du coude, ablation de souris articulaire
80.01.43 ↔	Ablation insert, endoprothèse totale d'épaule	80.12.99 ↔	Autre arthrotomie, coude, autre
80.01.44 ↔	Ablation d'insert ainsi que tête, endoprothèse totale d'épaule	80.13.00 ↔	Autre arthrotomie, poignet, SAP
80.01.45 ↔	Ablation d'insert, tête ainsi que tige, endoprothèse totale d'épaule	80.13.10 ↔	Arthrotomie arthroscopique du poignet, lavage articulaire avec drainage
80.02 ↔	Arthrotomie pour ablation de prothèse, coude	80.13.11 ↔	Arthrotomie arthroscopique du poignet, ablation de souris articulaire
80.03 ↔	Arthrotomie pour ablation de prothèse, poignet	80.13.12 ↔	Arthrotomie arthroscopique du poignet, insertion ou enlèvement de réservoir médicamenteux
80.04.00 ↔	Arthrotomie pour ablation de prothèse, main et doigt, SAP	80.13.20 ↔	Arthrotomie du poignet, lavage articulaire avec drainage
80.04.10 ↔	Arthrotomie pour ablation de prothèse, main et doigt, ablation d'endoprothèse de l'articulation carpo-métacarpienne du pouce		
80.04.11 ↔	Arthrotomie pour ablation de prothèse, main et doigt, ablation d'autre endoprothèse d'articulation de doigt		
80.04.99 ↔	Arthrotomie pour ablation de prothèse, main et doigt, autre		
80.06.00 ↔	Enlèvement d'une endoprothèse de genou, SAP		

80.13.21 ↔ Arthrotomie du poignet, ablation de souris articulaire	80.19.11 ↔ Arthrotomie arthroscopique de l'articulation sternoclaviculaire, ablation de souris articulaire
80.13.99 ↔ Autre arthrotomie, poignet, autre	80.19.12 ↔ Arthrotomie arthroscopique de l'articulation sternoclaviculaire, insertion ou enlèvement de réservoir médicamenteux
80.14.00 ↔ Autre arthrotomie, main et doigt, SAP	80.19.20 ↔ Arthrotomie de l'articulation sternoclaviculaire, lavage articulaire avec drainage
80.14.10 ↔ Arthrotomie de main et de doigt, lavage articulaire avec drainage	80.19.21 ↔ Arthrotomie de l'articulation sternoclaviculaire, ablation de souris articulaire
80.14.99 ↔ Autre arthrotomie, main et doigt, autre	80.19.29 ↔ Autre arthrotomie de l'articulation sternoclaviculaire
80.15.00 ↔ Autre arthrotomie, hanche, SAP	80.19.90 ↔ Arthrotomie arthroscopique d'autre site spécifié, lavage articulaire avec drainage
80.15.10 ↔ Arthrotomie arthroscopique de la hanche, lavage articulaire avec drainage	80.19.91 ↔ Arthrotomie arthroscopique d'autre site spécifié, ablation de souris articulaire
80.15.11 ↔ Arthrotomie arthroscopique de la hanche, ablation de souris articulaire	80.19.92 ↔ Arthrotomie arthroscopique d'autre site spécifié, insertion ou enlèvement de réservoir médicamenteux
80.15.12 ↔ Arthrotomie arthroscopique de la hanche, insertion ou enlèvement de réservoir médicamenteux	80.19.93 ↔ Arthrotomie d'autre site spécifié, lavage articulaire avec drainage
80.15.20 ↔ Arthrotomie de la hanche, lavage articulaire avec drainage	80.19.94 ↔ Arthrotomie d'autre site spécifié, ablation de souris articulaire
80.15.21 ↔ Arthrotomie de la hanche, ablation de souris articulaire	80.19.99 ↔ Autre arthrotomie, autre site spécifié, autre
80.15.99 ↔ Autre arthrotomie, hanche, autre	80.40 ↔ Section de capsule articulaire, de ligament ou de cartilage, site non spécifié
80.16.00 ↔ Autre arthrotomie, genou, SAP	80.41.00 ↔ Section de capsule articulaire, de ligament ou de cartilage, ceinture scapulaire et épaule, SAP
80.16.10 ↔ Arthrotomie arthroscopique du genou, lavage articulaire avec drainage	80.41.10 ↔ Section de capsule articulaire, de ligament ou de cartilage, articulation glénohumérale
80.16.11 ↔ Arthrotomie arthroscopique du genou, ablation de souris articulaire	80.41.20 ↔ Section de capsule articulaire, de ligament ou de cartilage, articulation acromio-claviculaire
80.16.12 ↔ Arthrotomie arthroscopique du genou, insertion ou enlèvement de réservoir médicamenteux	80.41.99 ↔ Section de capsule articulaire, de ligament ou de cartilage, ceinture scapulaire et épaule, autre
80.16.20 ↔ Arthrotomie du genou, lavage articulaire avec drainage	80.42 ↔ Section de capsule articulaire, de ligament ou de cartilage, coude
80.16.21 ↔ Arthrotomie du genou, ablation de souris articulaire	80.43.00 ↔ Section de capsule articulaire, de ligament ou de cartilage, poignet, SAP
80.16.99 ↔ Autre arthrotomie, genou, autre	80.43.10 ↔ Section de capsule articulaire, de ligament ou de cartilage, poignet, section de ligaments du carpe
80.17.10 ↔ Arthrotomie arthroscopique de l'articulation talo-crurale, lavage articulaire avec drainage	80.43.20 ↔ Section de capsule articulaire, de ligament ou de cartilage, poignet, excision de ligaments du carpe
80.17.11 ↔ Arthrotomie arthroscopique de l'articulation talo-crurale, ablation de souris articulaire	80.43.90 ↔ Section de capsule articulaire, de ligament ou de cartilage, poignet, autre opération de ligaments du carpe
80.17.12 ↔ Arthrotomie arthroscopique de l'articulation talo-crurale, insertion ou enlèvement de réservoir médicamenteux	80.43.99 ↔ Section de capsule articulaire, de ligament ou de cartilage, poignet, autre
80.17.20 ↔ Arthrotomie de l'articulation talo-crurale, lavage articulaire avec drainage	80.46.00 ↔ Section de capsule articulaire, de ligament ou de cartilage, genou, SAP
80.17.21 ↔ Arthrotomie de l'articulation talo-crurale, ablation de souris articulaire	80.46.10 ↔ Section de capsule articulaire, de ligament ou de cartilage, articulation du genou
80.17.29 ↔ Autre arthrotomie de l'articulation talo-crurale	80.46.20 ↔ Section de capsule articulaire, de ligament ou de cartilage, articulation tibio-péronière supérieure
80.17.30 ↔ Arthrotomie arthroscopique de l'articulation sous-talaire, lavage articulaire avec drainage	80.46.99 ↔ Section de capsule articulaire, de ligament ou de cartilage, genou, autre
80.17.31 ↔ Arthrotomie arthroscopique de l'articulation sous-talaire, ablation de souris articulaire	80.48.00 ↔ Section de capsule articulaire, de ligament ou de cartilage, pied et orteil, SAP
80.17.32 ↔ Arthrotomie arthroscopique de l'articulation sous-talaire, insertion ou enlèvement de réservoir médicamenteux	80.48.10 ↔ Section de capsule articulaire, de ligament ou de cartilage, articulation métatarso-phalangienne
80.17.40 ↔ Arthrotomie de l'articulation sous-talaire, lavage articulaire avec drainage	80.48.20 ↔ Section de capsule articulaire, de ligament ou de cartilage, une articulation d'orteil
80.17.41 ↔ Arthrotomie de l'articulation sous-talaire, ablation de souris articulaire	80.48.99 ↔ Section de capsule articulaire, de ligament ou de cartilage, pied et orteil, autre
80.17.49 ↔ Autre arthrotomie de l'articulation sous-talaire	80.6X.00 ↔ Ménissectomie du genou, SAP
80.17.99 ↔ Autre arthrotomie, cheville, autre	80.6X.10 ↔ Ménissectomie du genou, sous arthroscopie, partielle
80.18.00 ↔ Autre arthrotomie, pied et orteil, SAP	80.6X.11 ↔ Ménissectomie du genou, sous arthroscopie, totale
80.18.10 ↔ Arthrotomie arthroscopique de pied et d'orteil, lavage articulaire avec drainage	80.6X.20 ↔ Ménissectomie du genou, chirurgicale ouverte, partielle
80.18.11 ↔ Arthrotomie arthroscopique de pied et d'orteil, ablation de souris articulaire	80.6X.21 ↔ Ménissectomie du genou, chirurgicale ouverte, totale
80.18.12 ↔ Arthrotomie arthroscopique de pied et d'orteil, insertion ou enlèvement de réservoir médicamenteux	80.6X.99 ↔ Ménissectomie du genou, autre
80.18.20 ↔ Arthrotomie de pied et d'orteil, lavage articulaire avec drainage	80.71.00 ↔ Synovectomie, ceinture scapulaire et épaule, SAP
80.18.21 ↔ Arthrotomie de pied et d'orteil, ablation de souris articulaire	
80.18.99 ↔ Autre arthrotomie, pied et orteil, autre	
80.19.00 ↔ Autre arthrotomie, autre site spécifié, SAP	
80.19.10 ↔ Arthrotomie arthroscopique de l'articulation sternoclaviculaire, lavage articulaire avec drainage	

80.71.10 ↔	Synovectomie, articulation glénohumérale	80.87.11 ↔	Débridement de l'articulation talo-crurale
80.71.11 ↔	Synovectomie, articulation acromio-claviculaire	80.87.12 ↔	Excision de kyste de l'articulation talo-crurale
80.71.99 ↔	Synovectomie, ceinture scapulaire et épaule, autre	80.87.19 ↔	Autre excision ou destruction locale de lésion de l'articulation talo-crurale
80.72.00 ↔	Synovectomie, coude, SAP	80.87.20 ↔	Excision ou destruction locale de lésion articulaire de l'articulation sous-talaire sous arthroscopie
80.72.10 ↔	Synovectomie arthroscopique du coude	80.87.21 ↔	Débridement de l'articulation sous-talaire
80.72.20 ↔	Synovectomie ouverte du coude	80.87.22 ↔	Excision de kyste de l'articulation sous-talaire
80.72.99 ↔	Synovectomie, coude, autre	80.87.29 ↔	Autre excision ou destruction locale de lésion de l'articulation sous-talaire
80.73.00 ↔	Synovectomie, poignet, SAP	80.87.99 ↔	Autre excision ou destruction locale de lésion articulaire, cheville, autre
80.73.10 ↔	Synovectomie arthroscopique du poignet	80.88.00 ↔	Autre excision ou destruction locale de lésion articulaire, pied et orteil, SAP
80.73.20 ↔	Synovectomie ouverte du poignet	80.88.10 ↔	Excision ou destruction locale de lésion articulaire de pied et d'orteil sous arthroscopie
80.73.99 ↔	Synovectomie, poignet, autre	80.88.20 ↔	Débridement de l'articulation métatarso-phalangienne
80.75.00 ↔	Synovectomie, hanche, SAP	80.88.21 ↔	Excision de kyste de l'articulation métatarso-phalangienne
80.75.10 ↔	Synovectomie arthroscopique de la hanche	80.88.29 ↔	Autre excision ou destruction locale de lésion de l'articulation métatarso-phalangienne
80.75.20 ↔	Synovectomie ouverte de la hanche	80.88.30 ↔	Débridement d'articulation d'orteil
80.75.99 ↔	Synovectomie, hanche, autre	80.88.40 ↔	Autre débridement d'autre articulation de pied
80.76.00 ↔	Synovectomie, genou, SAP	80.88.50 ↔	Excision de kyste d'autre articulation de pied et d'orteil
80.76.10 ↔	Synovectomie arthroscopique du genou	80.88.59 ↔	Autre excision ou destruction locale de lésion d'autre articulation de pied et d'orteil
80.76.11 ↔	Synovectomie arthroscopique de l'articulation tibio-péronière supérieure	80.88.99 ↔	Autre excision ou destruction locale de lésion articulaire, pied et orteil, autre
80.76.20 ↔	Synovectomie ouverte du genou	80.89.00 ↔	Autre excision ou destruction locale de lésion articulaire, autre site spécifié, SAP
80.76.21 ↔	Synovectomie ouverte de l'articulation tibio-péronière supérieure	80.89.10 ↔	Excision ou destruction locale de lésion de l'articulation sternoclaviculaire sous arthroscopie
80.76.99 ↔	Synovectomie, genou, autre	80.89.11 ↔	Débridement de l'articulation sternoclaviculaire
80.77.10 ↔	Synovectomie arthroscopique de l'articulation talo-crurale	80.89.12 ↔	Excision de kyste de l'articulation sternoclaviculaire
80.77.11 ↔	Synovectomie arthroscopique de l'articulation sous-talaire	80.89.19 ↔	Autre excision ou destruction locale de lésion de l'articulation sternoclaviculaire
80.77.20 ↔	Synovectomie ouverte de l'articulation talo-crurale	80.89.20 ↔	Excision ou destruction locale de lésion de l'articulation sacro-iliaque sous arthroscopie
80.77.21 ↔	Synovectomie ouverte de l'articulation sous-talaire	80.89.21 ↔	Débridement de l'articulation sacro-iliaque
80.77.99 ↔	Synovectomie, cheville, autre	80.89.22 ↔	Excision de kyste de l'articulation sacro-iliaque
80.78.00 ↔	Synovectomie, pied et orteil, SAP	80.89.29 ↔	Autre excision ou destruction locale de lésion de l'articulation sacro-iliaque
80.78.10 ↔	Synovectomie arthroscopique de l'articulation tarsométatarsienne	81.11 ↔	Arthrodèse de la cheville
80.78.11 ↔	Synovectomie arthroscopique de l'articulation métatarso-phalangienne	81.12.10 ↔	Arthrodèse talo-crurale [tibio-astragalienne/tibio-tarsienne] et sous-talaire [sous-astragalienne]
80.78.19 ↔	Synovectomie arthroscopique de pied et d'orteil	81.12.11 ↔	Arthrodèse astragalo-calcanéo-cuboïdo-naviculaire [triple arthrodèse des articulations talo-crurale et sous-talaire et de l'articulation médiotarsienne (a. de Chopart)]
80.78.20 ↔	Synovectomie ouverte de l'articulation tarsométatarsienne	81.12.12 ↔	Arthrodèse sous-talaire, deux articulations du tarse
80.78.21 ↔	Synovectomie ouverte de l'articulation métatarso-phalangienne	81.12.13 ↔	Arthrodèse sous-talaire, trois articulations du tarse
80.78.29 ↔	Autre synovectomie ouverte de pied et d'orteil	81.12.99 ↔	Arthrodèse triple, autre
80.78.99 ↔	Synovectomie, pied et orteil, autre	81.13 ↔	Arthrodèse sous-astragalienne
80.79.10 ↔	Synovectomie arthroscopique de l'articulation sternoclaviculaire	81.14 ↔	Arthrodèse médiotarsienne
80.79.11 ↔	Synovectomie arthroscopique de l'articulation sacro-iliaque	81.15 ↔	Arthrodèse tarso-métatarsienne
80.79.20 ↔	Synovectomie ouverte de l'articulation sternoclaviculaire	81.16 ↔	Arthrodèse métatarso-phalangienne
80.79.21 ↔	Synovectomie ouverte de l'articulation sacro-iliaque	81.17 ↔	Autre arthrodèse du pied
80.79.22 ↔	Synovectomie ouverte de la symphyse	81.18 ↔	Arthrose d'articulation sous-talaire
80.83.00 ↔	Autre excision ou destruction locale de lésion articulaire, poignet, SAP	81.22 ↔	Arthrodèse du genou
80.83.10 ↔	Excision ou destruction locale de lésion articulaire du poignet sous arthroscopie	81.23 ↔	Arthrodèse de l'épaule
80.83.11 ↔	Débridement de l'articulation du poignet	81.24 ↔	Arthrodèse du coude
80.83.12 ↔	Excision de kyste de l'articulation du poignet	81.25.09 ↔	Arthrodèse radio-carpienne, autre
80.83.99 ↔	Autre excision ou destruction locale de lésion articulaire, poignet, autre	81.25.11 ↔	Arthrodèse radio-carpienne, complète
80.86.00 ↔	Autre excision ou destruction locale de lésion articulaire, genou, SAP	81.25.21 ↔	Arthrodèse radio-carpienne, partielle
80.86.10 ↔	Excision ou destruction locale de lésion articulaire du genou sous arthroscopie	81.26.09 ↔	Arthrodèse métacarpo-carpienne, autre
80.86.11 ↔	Débridement de l'articulation du genou	81.26.11 ↔	Arthrodèse métacarpo-carpienne, arthrodèse intracarpienne
80.86.12 ↔	Excision de kyste de l'articulation du genou	81.27 ↔	Arthrodèse métacarpo-phalangienne
80.86.13 ↔	Excision de kyste méniscal de l'articulation du genou	81.40.00 ↔	Reconstruction de la hanche, SAP
80.86.99 ↔	Autre excision ou destruction locale de lésion articulaire, genou, autre		
80.87.00 ↔	Autre excision ou destruction locale de lésion articulaire, cheville, SAP		
80.87.10 ↔	Excision ou destruction locale de lésion de l'articulation talo-crurale sous arthroscopie		

81.40.10 ↔	Refixation d'un fragment ostéochondral sous arthroscopie, hanche	81.51.19 ↔	Première implantation d'endoprothèse totale de hanche, autre
81.40.11 ↔	Refixation chirurgicale ouverte d'un fragment ostéochondral, hanche	81.51.21 ↔	Implantation d'une endoprothèse totale de hanche lors d'un remplacement de prothèse
81.40.18 ↔	Incision de l'os sous-chondral sous arthroscopie, hanche	81.51.22 ↔	Implantation d'une endoprothèse totale de hanche, prothèse spéciale, lors d'un remplacement de prothèse
81.40.19 ↔	Incision chirurgicale ouverte de l'os sous-chondral, hanche	81.51.29 ↔	Implantation d'une endoprothèse totale de hanche lors d'un remplacement de prothèse, autre
81.40.20 ↔	Incision de l'os sous-chondral avec insertion d'implant acellulaire sous arthroscopie, hanche	81.52.00 ↔	Implantation d'endoprothèse partielle de hanche, implantation de composantes d'endoprothèse de hanche, SAP
81.40.21 ↔	Incision chirurgicale ouverte de l'os sous-chondral avec insertion d'implant acellulaire, hanche	81.52.21 ↔	Première implantation de prothèse unipolaire
81.40.30 ↔	Arthroplastie de l'articulation coxo-fémorale avec ostéotomie pelvienne, autre ostéotomie	81.52.22 ↔	Première implantation de prothèse bipolaire
81.40.31 ↔	Arthroplastie de l'articulation coxo-fémorale avec ostéotomie pelvienne, triple ostéotomie	81.52.29 ↔	Première implantation de prothèse partielle de hanche, autre
81.40.32 ↔	Plastie du toit du cotyle de la hanche	81.52.31 ↔	Première implantation de cage antiprotrusion d'endoprothèse de hanche
81.40.33 ↔	Opération de Girdlestone, résection primaire, hanche	81.52.39 ↔	Première implantation d'une composante partielle d'endoprothèse de hanche
81.40.34 ↔	Réparation du labrum acétabulaire, par chirurgie ouverte	81.52.41 ↔	Implantation d'une prothèse unipolaire lors d'un remplacement de prothèse
81.40.35 ↔	Réparation du labrum acétabulaire, par arthroscopie	81.52.42 ↔	Implantation d'une prothèse bipolaire lors d'un remplacement de prothèse
81.40.99 ↔	Reconstruction de la hanche, autre	81.52.51 ↔	Implantation d'une cage antiprotrusion d'endoprothèse de hanche lors d'un remplacement
81.44.10 ↔	Stabilisation de la rotule, incision du rétinacle latéral	81.52.55 ↔	Implantation de la tête, de l'insert ainsi que de l'acétabulum d'une endoprothèse de hanche lors d'un remplacement
81.44.11 ↔	Stabilisation de la rotule, incision du rétinacle latéral, avec ligamentoplastie	81.52.56 ↔	Implantation de l'insert ainsi que de l'acétabulum d'une endoprothèse de hanche lors d'un remplacement
81.44.12 ↔	Stabilisation de la rotule, transfert de l'insert d'un tendon rotulien	81.52.57 ↔	Implantation de la cage antiprotrusion ainsi que de l'acétabulum d'une endoprothèse de hanche lors d'un remplacement
81.44.13 ↔	Stabilisation de la rotule, transfert de l'insert d'un tendon rotulien avec implantation d'un greffon osseux	81.52.58 ↔	Implantation de la cage antiprotrusion, de l'acétabulum ainsi que de la tête d'une endoprothèse de hanche lors d'un remplacement
81.44.14 ↔	Stabilisation de la rotule par plastie du MPFL (Medial Patello-Femoral Ligament)	81.52.5A ↔	Implantation de la tige ainsi que de la tête d'une endoprothèse de hanche lors d'un remplacement
81.44.99 ↔	Stabilisation de la rotule, autre	81.52.5B ↔	Implantation de la tige, de la tête ainsi que de l'insert d'une endoprothèse de hanche lors d'un remplacement
81.49.10 ↔	Refixation d'un fragment ostéochondral sous arthroscopie, articulation talo-crurale	81.54.21 ↔	Première implantation d'endoprothèse totale standard de genou
81.49.11 ↔	Refixation chirurgicale ouverte d'un fragment ostéochondral, articulation talo-crurale	81.54.22 ↔	Première implantation d'endoprothèse totale spéciale de genou
81.49.12 ↔	Refixation d'un fragment ostéochondral sous arthroscopie, articulation sous-talaire	81.54.23 ↔	Première implantation d'endoprothèse totale à charnière de genou
81.49.13 ↔	Refixation chirurgicale ouverte d'un fragment ostéochondral, articulation sous-talaire	81.54.24 ↔	Première implantation de prothèse de genou unicondyalaire à glissement
81.49.26 ↔	Incision de l'os sous-chondral sous arthroscopie, articulation talo-crurale	81.54.25 ↔	Première implantation de prothèse de genou bicondyalaire à glissement
81.49.27 ↔	Incision chirurgicale ouverte de l'os sous-chondral, articulation talo-crurale	81.54.26 ↔	Première implantation de bouclier fémoral condyalaire avec resurfaçage arrière de la rotule
81.49.28 ↔	Incision de l'os sous-chondral de l'articulation sous-talaire sous arthroscopie, articulation sous-talaire	81.54.31 ↔	Implantation d'une endoprothèse totale standard de genou lors d'un remplacement de prothèse
81.49.29 ↔	Incision chirurgicale ouverte de l'os sous-chondral, articulation sous-talaire	81.54.32 ↔	Implantation d'une endoprothèse totale spéciale de genou lors d'un remplacement de prothèse
81.49.30 ↔	Incision de l'os sous-chondral avec insertion d'implant acellulaire sous arthroscopie, articulation talo-crurale	81.54.33 ↔	Implantation d'une endoprothèse totale de genou à charnière lors d'un remplacement de prothèse
81.49.31 ↔	Incision de l'os sous-chondral avec insertion d'implant acellulaire sous arthroscopie, articulation sous-talaire	81.54.35 ↔	Implantation d'une prothèse bicondyalaire à glissement lors d'un remplacement de prothèse
81.49.32 ↔	Arthroplastie de résection de la cheville	81.54.44 ↔	Implantation de composantes tibiales ou fémorales ainsi que de l'insert d'une endoprothèse de genou unicondyalaire, resp. bicondyalaire, à glissement ou totale standard lors d'un remplacement
81.49.33 ↔	Refixation et plastie de l'appareil capsulo-ligamentaire, articulation talo-crurale	81.54.45 ↔	Implantation de composantes tibiales ou fémorales ainsi que de l'insert d'une endoprothèse totale de genou spéciale ou d'une endoprothèse totale à charnière lors d'un remplacement
81.49.34 ↔	Incision chirurgicale ouverte de l'os sous-chondral avec insertion d'implant acellulaire, articulation talo-crurale		
81.49.35 ↔	Incision chirurgicale ouverte de l'os sous-chondral avec insertion d'implant acellulaire, articulation sous-talaire		
81.49.99 ↔	Autre réparation de la cheville, autre		
81.51.00 ↔	Prothèse totale de hanche, SAP		
81.51.11 ↔	Première implantation d'endoprothèse totale de hanche		
81.51.12 ↔	Première implantation d'endoprothèse totale de hanche, prothèse spéciale		
81.51.13 ↔	Première implantation de prothèse de resurfaçage		

81.57.00 ↔	Prothèse articulaire, pied et orteil, SAP	81.82.44 ↔	Acromioplastie avec section du ligament coraco-acromial, par chirurgie ouverte
81.57.10 ↔	Prothèse articulaire, pied et orteil, endoprothèse du tarse postérieur	81.82.45 ↔	Réparation de la coiffe des rotateurs, par chirurgie ouverte
81.57.11 ↔	Prothèse articulaire, pied et orteil, endoprothèse du médio-tarse ou d'orteil	81.83.00 ↔	Autre réparation de l'épaule, SAP
81.57.99 ↔	Prothèse articulaire, pied et orteil, autre	81.83.10 ↔	Refixation d'un fragment ostéochondral sous arthroscopie, articulation glénohumérale
81.59.11 ↔	Révision et remplacement d'endoprothèse de cheville	81.83.11 ↔	Refixation chirurgicale ouverte d'un fragment ostéochondral, articulation glénohumérale
81.59.12 ↔	Révision et remplacement d'endoprothèse de tarse postérieur	81.83.12 ↔	Refixation d'un fragment ostéochondral sous arthroscopie, articulation acromio-claviculaire
81.59.13 ↔	Révision et remplacement d'endoprothèse de médio-tarse ou d'orteil	81.83.13 ↔	Refixation chirurgicale ouverte d'un fragment ostéochondral, articulation acromio-claviculaire
81.73 ↔	Remplacement total du poignet	81.83.26 ↔	Incision de l'os sous-chondral sous arthroscopie, articulation glénohumérale
81.80.00 ↔	Implantation endoprothèse totale d'épaule, SAP	81.83.27 ↔	Incision chirurgicale ouverte de l'os sous-chondral, articulation glénohumérale
81.80.09 ↔	Implantation endoprothèse totale d'épaule, autre	81.83.28 ↔	Incision de l'os sous-chondral sous arthroscopie, articulation acromio-claviculaire
81.80.11 ↔	Première implantation endoprothèse totale d'épaule, anatomique	81.83.29 ↔	Incision chirurgicale ouverte de l'os sous-chondral, articulation acromio-claviculaire
81.80.12 ↔	Première implantation endoprothèse totale d'épaule, inversée	81.83.30 ↔	Incision de l'os sous-chondral avec insertion d'implant acellulaire sous arthroscopie, articulation glénohumérale
81.80.13 ↔	Première implantation endoprothèse totale d'épaule, prothèse spéciale	81.83.31 ↔	Incision de l'os sous-chondral avec insertion d'implant acellulaire sous arthroscopie, articulation acromio-claviculaire
81.80.21 ↔	Implantation endoprothèse totale d'épaule, anatomique, lors d'un remplacement de prothèse	81.83.35 ↔	Incision chirurgicale ouverte de l'os sous-chondral avec insertion d'implant acellulaire, articulation glénohumérale
81.80.22 ↔	Implantation endoprothèse totale d'épaule, inversée, lors d'un remplacement de prothèse	81.83.36 ↔	Incision chirurgicale ouverte de l'os sous-chondral avec insertion d'implant acellulaire, articulation acromio-claviculaire
81.80.23 ↔	Implantation endoprothèse totale d'épaule, prothèse spéciale, lors d'un remplacement de prothèse	81.83.40 ↔	Arthroplastie de résection de l'épaule
81.81.00 ↔	Implantation prothèse partielle d'épaule, SAP	81.83.99 ↔	Autre réparation de l'épaule, autre
81.81.09 ↔	Implantation prothèse partielle d'épaule, autre	81.85.00 ↔	Autre réparation du coude, SAP
81.81.11 ↔	Première implantation prothèse de resurfaçage	81.85.10 ↔	Refixation d'un fragment ostéochondral sous arthroscopie, coude
81.81.12 ↔	Première implantation prothèse de tête humérale	81.85.11 ↔	Refixation chirurgicale ouverte d'un fragment ostéochondral, coude
81.81.13 ↔	Première implantation prothèse glénoïdienne	81.85.18 ↔	Incision de l'os sous-chondral sous arthroscopie, coude
81.81.21 ↔	Implantation prothèse de resurfaçage, lors d'un remplacement de prothèse	81.85.19 ↔	Incision chirurgicale ouverte de l'os sous-chondral, coude
81.81.22 ↔	Implantation prothèse de tête humérale, lors d'un remplacement de prothèse	81.85.20 ↔	Incision de l'os sous-chondral avec insertion d'implant acellulaire sous arthroscopie, coude
81.81.23 ↔	Implantation prothèse glénoïdienne, lors d'un remplacement de prothèse	81.85.21 ↔	Arthroplastie de résection du coude
81.81.31 ↔	Implantation de cupule, endoprothèse totale d'épaule, lors d'un remplacement de composantes	81.85.30 ↔	Remplacement prothétique de la surface articulaire de l'humérus distal
81.81.32 ↔	Implantation de cupule ainsi qu'insert, endoprothèse totale d'épaule, lors d'un remplacement de composantes	81.85.31 ↔	Autre réparation du coude, prothèse de la tête radiale
81.81.33 ↔	Implantation insert, endoprothèse totale d'épaule, lors d'un remplacement de composantes	81.85.99 ↔	Autre réparation du coude, autre
81.81.34 ↔	Implantation insert ainsi que tête, endoprothèse totale d'épaule, lors d'un remplacement de composantes	81.93.00 ↔	Suture de capsule ou de ligament du membre supérieur, SAP
81.81.35 ↔	Implantation d'insert, tête ainsi que tige, endoprothèse totale d'épaule, lors d'un remplacement de composantes	81.93.10 ↔	Suture de l'appareil ligamentaire de la clavicule
81.82.00 ↔	Réparation et refixation de l'appareil capsulo-ligamentaire de l'épaule, SAP	81.93.20 ↔	Suture du ligament annulaire radio-cubital
81.82.09 ↔	Réparation et refixation de l'appareil capsulo-ligamentaire de l'épaule, autre	81.93.21 ↔	Suture de l'appareil ligamentaire radio-cubital distal
81.82.31 ↔	Refixation du bourrelet glénoïdien, par arthroscopie	81.93.30 ↔	Suture de capsule ou de ligament, carpe et métacarpe
81.82.32 ↔	Elargissement de l'espace sous-acromial, par arthroscopie	81.93.99 ↔	Suture de capsule ou de ligament du membre supérieur, autre
81.82.33 ↔	Capsulorrhaphie avec fixation dans la cavité glénoïde, par arthroscopie	81.94 ↔	Suture de capsule ou de ligament de cheville et de pied
81.82.34 ↔	Implantation implant ballonnet comme espaceur à l'épaule, par arthroscopie	81.96.10 ↔	Autre réparation d'articulation, articulation sternoclaviculaire, SAP
81.82.35 ↔	Réparation de la coiffe des rotateurs, par arthroscopie	81.96.11 ↔	Autre réparation d'articulation, articulation sternoclaviculaire, refixation d'un fragment ostéochondral sous arthroscopie
81.82.41 ↔	Refixation du bourrelet glénoïdien, par chirurgie ouverte	81.96.12 ↔	Autre réparation d'articulation, articulation sternoclaviculaire, refixation chirurgicale ouverte d'un fragment ostéochondral
81.82.42 ↔	Plastie du bord antérieur et postérieur de la cavité glénoïde, épaule, par chirurgie ouverte		
81.82.43 ↔	Plastie du bord antérieur et postérieur de la capsule glénoïde, épaule, par chirurgie ouverte		

81.96.19 ↔ Autre réparation d'articulation, articulation sternoclaviculaire, autre	81.96.72 ↔ Autre réparation d'articulation, autres articulations du pied, refixation chirurgicale ouverte d'un fragment ostéochondral
81.96.1A ↔ Autre réparation d'articulation, articulation sternoclaviculaire, incision de l'os sous-chondral sous arthroscopie	81.96.79 ↔ Autre réparation d'articulation, autres articulations du pied, autre
81.96.1B ↔ Autre réparation d'articulation, articulation sternoclaviculaire, incision chirurgicale ouverte de l'os sous-chondral	81.96.7A ↔ Autre réparation d'articulation, autres articulations du pied, incision de l'os sous-chondral sous arthroscopie
81.96.1C ↔ Autre réparation d'articulation, articulation sternoclaviculaire, incision de l'os sous-chondral avec insertion d'implant acellulaire sous arthroscopie	81.96.7B ↔ Autre réparation d'articulation, autres articulations du pied, incision chirurgicale ouverte de l'os sous-chondral
81.96.2D ↔ Autre réparation d'articulation, poignet, prothèse de la tête cubitale	81.96.7C ↔ Autre réparation d'articulation, autres articulations du pied, incision de l'os sous-chondral avec insertion d'implant acellulaire sous arthroscopie
81.96.40 ↔ Autre réparation d'articulation, articulation tibio-péronière supérieure, SAP	81.96.80 ↔ Autre réparation d'articulation, autre site spécifié, SAP
81.96.41 ↔ Autre réparation d'articulation, articulation tibio-péronière supérieure, refixation d'un fragment ostéochondral sous arthroscopie	81.96.81 ↔ Autre réparation d'articulation, autre site spécifié, refixation d'un fragment ostéochondral sous arthroscopie
81.96.42 ↔ Autre réparation d'articulation, articulation tibio-péronière supérieure, refixation chirurgicale ouverte d'un fragment ostéochondral	81.96.82 ↔ Autre réparation d'articulation, autre site spécifié, refixation chirurgicale ouverte d'un fragment ostéochondral
81.96.49 ↔ Autre réparation d'articulation, articulation tibio-péronière supérieure, autre	81.96.89 ↔ Autre réparation d'articulation, autre site spécifié, autre
81.96.4A ↔ Autre réparation d'articulation, articulation tibio-péronière supérieure, incision de l'os sous-chondral sous arthroscopie	81.96.8A ↔ Autre réparation d'articulation, autre site spécifié, incision de l'os sous-chondral sous arthroscopie
81.96.4B ↔ Autre réparation d'articulation, articulation tibio-péronière supérieure, incision chirurgicale ouverte de l'os sous-chondral	81.96.8B ↔ Autre réparation d'articulation, autre site spécifié, incision chirurgicale ouverte de l'os sous-chondral
81.96.4C ↔ Autre réparation d'articulation, articulation tibio-péronière supérieure, incision de l'os sous-chondral avec insertion d'implant acellulaire sous arthroscopie	81.96.8C ↔ Autre réparation d'articulation, autre site spécifié, incision de l'os sous-chondral avec insertion d'implant acellulaire sous arthroscopie
81.96.50 ↔ Autre réparation d'articulation, articulation métatarso-phalangienne, SAP	81.96.92 ↔ Autre intervention de réparation et de plastie articulaire, refixation dans l'appareil capsulo-ligamentaire d'autres articulations
81.96.51 ↔ Autre réparation d'articulation, articulation métatarso-phalangienne, refixation d'un fragment ostéochondral sous arthroscopie	81.96.93 ↔ Autre intervention de réparation et de plastie articulaire, implantation/ablation de ménisque en collagène
81.96.52 ↔ Autre réparation d'articulation, articulation métatarso-phalangienne, refixation chirurgicale ouverte d'un fragment ostéochondral	81.96.94 ↔ Autre intervention de réparation et de plastie articulaire, implantation/ablation de ménisque en collagène sous arthroscopie
81.96.59 ↔ Autre réparation d'articulation, articulation métatarso-phalangienne, autre	81.96.97 ↔ Autre intervention de réparation et de plastie articulaire, implantation complexe primaire/de remplacement d'une endoprothèse articulaire associée à l'implantation de matériel de substitution osseuse et/ou le remplacement d'articulations voisines
81.96.5A ↔ Autre réparation d'articulation, articulation métatarso-phalangienne, incision de l'os sous-chondral sous arthroscopie	81.96.9A ↔ Autre intervention de réparation et de plastie articulaire, arthroplastie de résection d'articulation du pied
81.96.5B ↔ Autre réparation d'articulation, articulation métatarso-phalangienne, incision chirurgicale ouverte de l'os sous-chondral	81.96.9B ↔ Autre intervention de réparation et de plastie articulaire, autre intervention de plastie articulaire
81.96.5C ↔ Autre réparation d'articulation, articulation métatarso-phalangienne, incision de l'os sous-chondral avec insertion d'implant acellulaire sous arthroscopie	81.99.11 ↔ Révision arthroscopique d'articulation, articulation glénohumérale
81.96.60 ↔ Autre réparation d'articulation, orteil, SAP	81.99.12 ↔ Révision arthroscopique d'articulation, articulation acromio-claviculaire
81.96.61 ↔ Autre réparation d'articulation, orteil, refixation d'un fragment ostéochondral sous arthroscopie	81.99.13 ↔ Révision arthroscopique d'articulation, articulation sternoclaviculaire
81.96.62 ↔ Autre réparation d'articulation, orteil, refixation chirurgicale ouverte d'un fragment ostéochondral	81.99.14 ↔ Révision arthroscopique d'articulation, coude
81.96.69 ↔ Autre réparation d'articulation, orteil, autre	81.99.15 ↔ Révision arthroscopique d'articulation, poignet
81.96.6A ↔ Autre réparation d'articulation, orteil, incision de l'os sous-chondral sous arthroscopie	81.99.16 ↔ Révision arthroscopique d'articulation, articulation sacro-iliaque
81.96.6B ↔ Autre réparation d'articulation, orteil, incision chirurgicale ouverte de l'os sous-chondral	81.99.17 ↔ Révision arthroscopique d'articulation, symphyse
81.96.6C ↔ Autre réparation d'articulation, orteil, incision de l'os sous-chondral avec insertion d'implant acellulaire sous arthroscopie	81.99.18 ↔ Révision arthroscopique d'articulation, hanche
81.96.70 ↔ Autre réparation d'articulation, autres articulations du pied, SAP	81.99.19 ↔ Révision arthroscopique d'articulation, autre
81.96.71 ↔ Autre réparation d'articulation, autres articulations du pied, refixation d'un fragment ostéochondral sous arthroscopie	81.99.1A ↔ Révision arthroscopique d'articulation, genou
	81.99.1B ↔ Révision arthroscopique d'articulation, articulation tibio-péronière supérieure
	81.99.1C ↔ Révision arthroscopique d'articulation, articulation talo-curale
	81.99.1D ↔ Révision arthroscopique d'articulation, articulation sous-talaire

81.99.1E ↔ Révision arthroscopique d'articulation, pied et orteil, autre	81.9A.2B ↔ Greffe de cartilage et implantation de tissu cultivé in vitro, hanche, par chirurgie ouverte
81.99.1F ↔ Révision arthroscopique d'articulation, articulation métatarso-phalangienne	81.9A.2D ↔ Greffe de cartilage et implantation de tissu cultivé in vitro, articulation tibio-péronière supérieure, par chirurgie ouverte
81.99.1G ↔ Révision arthroscopique d'articulation, orteil	81.9A.2E ↔ Greffe de cartilage et implantation de tissu cultivé in vitro, articulation talo-crutale, par chirurgie ouverte
81.99.21 ↔ Révision chirurgicale ouverte d'articulation, articulation glénohumérale	81.9A.2F ↔ Greffe de cartilage et implantation de tissu cultivé in vitro, articulation sous-talaire, par chirurgie ouverte
81.99.22 ↔ Révision chirurgicale ouverte d'articulation, articulation acromio-claviculaire	81.9A.2G ↔ Greffe de cartilage et implantation de tissu cultivé in vitro dans l'articulation, autres articulations tarsiennes et tarsométarsiennes, par chirurgie ouverte
81.99.23 ↔ Révision chirurgicale ouverte d'articulation, articulation sternoclaviculaire	81.9A.2H ↔ Greffe de cartilage et implantation de tissu cultivé in vitro, articulation métatarso-phalangienne, par chirurgie ouverte
81.99.24 ↔ Révision chirurgicale ouverte d'articulation, coude	81.9A.2I ↔ Greffe de cartilage et implantation de tissu cultivé in vitro, articulation d'orteil, par chirurgie ouverte
81.99.25 ↔ Révision chirurgicale ouverte d'articulation, poignet	81.9A.2J ↔ Greffe de cartilage et implantation de tissu cultivé in vitro, autres articulations, par chirurgie ouverte
81.99.26 ↔ Révision chirurgicale ouverte d'articulation, articulation sacro-iliaque	82.09.10 ↔ Autre incision de tissu mou de la main, synovectomie de la main
81.99.27 ↔ Révision chirurgicale ouverte d'articulation, symphyse	82.11.10 ↔ Ténotomie percutanée de la main, poignet
81.99.28 ↔ Révision chirurgicale ouverte d'articulation, hanche	82.11.11 ↔ Ténotomie percutanée de la main, doigt
81.99.29 ↔ Révision chirurgicale ouverte d'articulation, autre	82.11.20 ↔ Ténotomie chirurgicale ouverte de la main
81.99.2A ↔ Révision chirurgicale ouverte d'articulation, genou	82.11.99 ↔ Ténotomie de la main, autre
81.99.2B ↔ Révision chirurgicale ouverte d'articulation, articulation tibio-péronière supérieure	82.32 ↔ Excision de tendon de la main pour greffe
81.99.2C ↔ Révision chirurgicale ouverte d'articulation, articulation talo-crutale	82.34 ↔ Excision de muscle ou de fascia de la main pour greffe (transfert)
81.99.2D ↔ Révision chirurgicale ouverte d'articulation, articulation sous-talaire	82.42 ↔ Suture différée de tendon fléchisseur de la main
81.99.2E ↔ Révision chirurgicale ouverte d'articulation, pied et orteil, autre	82.43 ↔ Suture différée d'autre tendon de la main
81.99.2F ↔ Révision chirurgicale ouverte d'articulation, articulation métatarso-phalangienne	82.44 ↔ Autre suture de tendon fléchisseur de la main
81.99.2G ↔ Révision chirurgicale ouverte d'articulation, orteil	82.45 ↔ Autre suture d'autre tendon de la main
81.9A.11 ↔ Greffe de cartilage et implantation de tissu cultivé in vitro, articulation glénohumérale, par arthroscopie	82.51 ↔ Avancement de tendon de la main
81.9A.12 ↔ Greffe de cartilage et implantation de tissu cultivé in vitro, articulation acromio-claviculaire, par arthroscopie	82.52 ↔ Recul de tendon de la main
81.9A.13 ↔ Greffe de cartilage et implantation de tissu cultivé in vitro, articulation sternoclaviculaire, par arthroscopie	82.53 ↔ Réinsertion de tendon de la main
81.9A.14 ↔ Greffe de cartilage et implantation de tissu cultivé in vitro, coude, par arthroscopie	82.56 ↔ Autre transfert ou greffe de tendon de la main
81.9A.1B ↔ Greffe de cartilage et implantation de tissu cultivé in vitro, hanche, par arthroscopie	82.79 ↔ Opération plastique de main avec autre greffe ou implant
81.9A.1D ↔ Greffe de cartilage et implantation de tissu cultivé in vitro, articulation tibio-péronière supérieure, par arthroscopie	82.86.10 ↔ Ténoplastie, transfert de tendons fléchisseurs de la main
81.9A.1E ↔ Greffe de cartilage et implantation de tissu cultivé in vitro, articulation talo-crutale, par arthroscopie	82.86.11 ↔ Constitution de matériel de greffe pour tendons de la main
81.9A.1F ↔ Greffe de cartilage et implantation de tissu cultivé in vitro, articulation sous-talaire, par arthroscopie	82.86.13 ↔ Remplacement d'implant tendineux de la main
81.9A.1G ↔ Greffe de cartilage et implantation de tissu cultivé in vitro dans l'articulation, autres articulations tarsiennes et tarsométarsiennes, par arthroscopie	82.86.99 ↔ Autre ténoplastie de la main, autre
81.9A.1H ↔ Greffe de cartilage et implantation de tissu cultivé in vitro, articulation métatarso-phalangienne, par arthroscopie	83.43.10 ↔ Prélèvement de lambeau myocutané pour greffe
81.9A.1I ↔ Greffe de cartilage et implantation de tissu cultivé in vitro, articulation d'orteil, par arthroscopie	83.43.11 ↔ Prélèvement de lambeau ostéomyocutané ou ostéofasciocutané pour greffe
81.9A.1J ↔ Greffe de cartilage et implantation de tissu cultivé in vitro, autres articulations, par arthroscopie	83.43.99 ↔ Excision (prélèvement) de muscle ou de fascia pour greffe, autre
81.9A.21 ↔ Greffe de cartilage et implantation de tissu cultivé in vitro, articulation glénohumérale, par chirurgie ouverte	83.71.10 ↔ Avancement de tendon, tête et cou
81.9A.22 ↔ Greffe de cartilage et implantation de tissu cultivé in vitro, articulation acromio-claviculaire, par chirurgie ouverte	83.71.11 ↔ Avancement de tendon, épaule et aisselle
81.9A.23 ↔ Greffe de cartilage et implantation de tissu cultivé in vitro, articulation sternoclaviculaire, par chirurgie ouverte	83.71.12 ↔ Avancement de tendon, bras et coude
81.9A.24 ↔ Greffe de cartilage et implantation de tissu cultivé in vitro, coude, par chirurgie ouverte	83.71.13 ↔ Avancement de tendon, avant-bras
	83.71.14 ↔ Avancement de tendon, paroi thoracique, abdomen et dos
	83.71.15 ↔ Avancement de tendon, région inguino-génitale et fesses
	83.71.16 ↔ Avancement de tendon, membre inférieur
	83.71.19 ↔ Avancement de tendon, autre site
	83.71.99 ↔ Avancement de tendon, autre
	83.75.10 ↔ Transfert ou transplantation de tendon, tête et cou
	83.75.11 ↔ Transfert ou transplantation de tendon, épaule et aisselle
	83.75.12 ↔ Transfert ou transplantation de tendon, bras et coude
	83.75.13 ↔ Transfert ou transplantation de tendon, avant-bras
	83.75.14 ↔ Transfert ou transplantation de tendon, paroi thoracique, abdomen et dos
	83.75.15 ↔ Transfert ou transplantation de tendon, région inguino-génitale et fesses

83.75.16 ↔	Transfert ou transplantation de tendon, membre inférieur	83.8A.31 ↔	Révision de toute autre plastie de lambeau musculaire ou fascial microvascularisé et anastomosé, épaule et aisselle
83.75.19 ↔	Transfert ou transplantation de tendon, autre site	83.8A.32 ↔	Révision de toute autre plastie de lambeau musculaire ou fascial microvascularisé et anastomosé, bras et coude
83.75.99 ↔	Transfert ou transplantation de tendon, autre	83.8A.33 ↔	Révision de toute autre plastie de lambeau musculaire ou fascial microvascularisé et anastomosé, avant-bras
83.76.10 ↔	Autre transposition de tendon, tête et cou	83.8A.34 ↔	Révision de toute autre plastie de lambeau musculaire ou fascial microvascularisé et anastomosé, paroi thoracique, abdomen et dos
83.76.11 ↔	Autre transposition de tendon, épaule et aisselle	83.8A.35 ↔	Révision de toute autre plastie de lambeau musculaire ou fascial microvascularisé et anastomosé, région inguino-génitale et fesses
83.76.12 ↔	Autre transposition de tendon, bras et coude	83.8A.36 ↔	Révision de toute autre plastie de lambeau musculaire ou fascial microvascularisé et anastomosé, membre inférieur
83.76.13 ↔	Autre transposition de tendon, avant-bras	83.8A.39 ↔	Révision de toute autre plastie de lambeau musculaire ou fascial microvascularisé et anastomosé, autre localisation
83.76.14 ↔	Autre transposition de tendon, paroi thoracique et dos	84.54 ↔	Implantation d'autre dispositif interne d'allongement de membres
83.76.15 ↔	Autre transposition de tendon, région inguino-génitale et fesses	85.K6.13 ↔	Révision de plasties de lambeaux myocutanés et dermo-adipeux du sein, avec création et révision d'anastomose vasculaire
83.76.16 ↔	Autre transposition de tendon, membre inférieur	86.6A.11 ↔	Grefe autologue de peau totale, non étendue, à la tête
83.76.19 ↔	Autre transposition de tendon, autre site	86.6A.12 ↔	Grefe autologue de peau totale, non étendue, au cou
83.76.99 ↔	Autre transposition de tendon, autre	86.6A.13 ↔	Grefe autologue de peau totale, non étendue, à l'épaule et à l'aisselle
83.79 ↔	Autre transposition de muscle	86.6A.14 ↔	Grefe autologue de peau totale, non étendue, au bras et au coude
83.81.10 ↔	Grefe de tendon, tête et cou	86.6A.15 ↔	Grefe autologue de peau totale, non étendue, à l'avant-bras
83.81.11 ↔	Grefe de tendon, épaule et aisselle	86.6A.16 ↔	Grefe autologue de peau totale, non étendue, à la main
83.81.12 ↔	Grefe de tendon, bras et coude	86.6A.17 ↔	Grefe autologue de peau totale, non étendue, à la paroi thoracique et au dos
83.81.13 ↔	Grefe de tendon, avant-bras	86.6A.18 ↔	Grefe autologue de peau totale, non étendue, à l'abdomen et à l'aîne
83.81.14 ↔	Grefe de tendon, paroi thoracique, abdomen et dos	86.6A.1A ↔	Grefe autologue de peau totale, non étendue, aux fesses
83.81.15 ↔	Grefe de tendon, région inguino-génitale et fesses	86.6A.1B ↔	Grefe autologue de peau totale, non étendue, à la cuisse et au genou
83.81.16 ↔	Grefe de tendon, membre inférieur	86.6A.1C ↔	Grefe autologue de peau totale, non étendue, à la jambe
83.81.19 ↔	Grefe de tendon, autre site	86.6A.1D ↔	Grefe autologue de peau totale, non étendue, au pied
83.81.99 ↔	Grefe de tendon, autre	86.6A.21 ↔	Grefe autologue de peau totale, étendue, à la tête
83.82.09 ↔	Grefe de muscle ou de fascia, autre	86.6A.22 ↔	Grefe autologue de peau totale, étendue, au cou
83.82.10 ↔	Grefe de fascia, tête et cou	86.6A.23 ↔	Grefe autologue de peau totale, étendue, à l'épaule et à l'aisselle
83.82.11 ↔	Grefe de fascia, épaule et aisselle	86.6A.24 ↔	Grefe autologue de peau totale, étendue, au bras et au coude
83.82.12 ↔	Grefe de fascia, bras et coude	86.6A.25 ↔	Grefe autologue de peau totale, étendue, à l'avant-bras
83.82.13 ↔	Grefe de fascia, avant-bras	86.6A.26 ↔	Grefe autologue de peau totale, étendue, à la main
83.82.14 ↔	Grefe de fascia, paroi thoracique, abdomen et dos	86.6A.27 ↔	Grefe autologue de peau totale, étendue, à la paroi thoracique et au dos
83.82.15 ↔	Grefe de fascia, région inguino-génitale et fesses	86.6A.28 ↔	Grefe autologue de peau totale, étendue, à l'abdomen et à l'aîne
83.82.16 ↔	Grefe de fascia, membre inférieur	86.6A.2A ↔	Grefe autologue de peau totale, étendue, aux fesses
83.82.19 ↔	Grefe de fascia, autre site	86.6A.2B ↔	Grefe autologue de peau totale, étendue, à la cuisse et au genou
83.82.20 ↔	Grefe de lambeau musculaire ou fascial local, tête et cou	86.6A.2C ↔	Grefe autologue de peau totale, étendue, à la jambe
83.82.21 ↔	Grefe de lambeau musculaire ou fascial local, épaule et aisselle	86.6A.2D ↔	Grefe autologue de peau totale, étendue, au pied
83.82.22 ↔	Grefe de lambeau musculaire ou fascial local, bras et coude	86.6B.16 ↔	Grefe autologue de peau d'épaisseur partielle, non étendue, à la main
83.82.23 ↔	Grefe de lambeau musculaire ou fascial local, avant-bras		
83.82.24 ↔	Grefe de lambeau musculaire ou fascial local, paroi thoracique, abdomen et dos		
83.82.25 ↔	Grefe de lambeau musculaire ou fascial local, région inguino-génitale et fesses		
83.82.26 ↔	Grefe de lambeau musculaire ou fascial local, membre inférieur		
83.82.29 ↔	Grefe de lambeau musculaire ou fascial local, autre site		
83.82.30 ↔	Grefe de lambeau ostéomyocutané ou ostéofasciocutané, tête et cou		
83.82.31 ↔	Grefe de lambeau ostéomyocutané ou ostéofasciocutané, épaule et aisselle		
83.82.32 ↔	Grefe de lambeau ostéomyocutané ou ostéofasciocutané, bras et coude		
83.82.33 ↔	Grefe de lambeau ostéomyocutané ou ostéofasciocutané, avant-bras		
83.82.34 ↔	Grefe de lambeau ostéomyocutané ou ostéofasciocutané, paroi thoracique, abdomen et dos		
83.82.35 ↔	Grefe de lambeau ostéomyocutané ou ostéofasciocutané, région inguino-génitale et fesses		
83.82.36 ↔	Grefe de lambeau ostéomyocutané ou ostéofasciocutané, membre inférieur		
83.82.39 ↔	Grefe de lambeau ostéomyocutané ou ostéofasciocutané, autre site		
83.84 ↔	Libération de pied-bot, non classée ailleurs		
83.8A.30 ↔	Révision de toute autre plastie de lambeau musculaire ou fascial microvascularisé et anastomosé, tête et cou		

- 86.6B.26 ↔ Greffe autologue de peau d'épaisseur partielle, étendue, à la main
- 86.7A.21 ↔ Plastie d'avancement, étendue, à la tête
- 86.7A.26 ↔ Plastie d'avancement, étendue, à la main
- 86.7A.2D ↔ Plastie d'avancement, étendue, au pied
- 86.7A.2E ↔ Plastie d'avancement, étendue, autre site
- 86.7A.31 ↔ Plastie de glissement-rotation, non étendue, à la tête
- 86.7A.36 ↔ Plastie de glissement-rotation, non étendue, à la main
- 86.7A.3D ↔ Plastie de glissement-rotation, non étendue, au pied
- 86.7A.3E ↔ Plastie de glissement-rotation, non étendue, autre site
- 86.7A.41 ↔ Plastie de glissement-rotation, étendue, à la tête
- 86.7A.46 ↔ Plastie de glissement-rotation, étendue, à la main
- 86.7A.4D ↔ Plastie de glissement-rotation, étendue, au pied
- 86.7A.4E ↔ Plastie de glissement-rotation, étendue, autre site
- 86.7A.51 ↔ Plastie de transposition (VY), non étendue, à la tête
- 86.7A.56 ↔ Plastie de transposition (VY), non étendue, à la main
- 86.7A.5D ↔ Plastie de transposition (VY), non étendue, au pied
- 86.7A.5E ↔ Plastie de transposition (VY), non étendue, autre site
- 86.7A.61 ↔ Plastie de transposition (VY), étendue, à la tête
- 86.7A.66 ↔ Plastie de transposition (VY), étendue, à la main
- 86.7A.6D ↔ Plastie de transposition (VY), étendue, au pied
- 86.7A.6E ↔ Plastie de transposition (VY), étendue, autre site
- 86.7A.71 ↔ Plastie de lambeau insulaire, non étendue, à la tête
- 86.7A.76 ↔ Plastie de lambeau insulaire, non étendue, à la main
- 86.7A.7D ↔ Plastie de lambeau insulaire, non étendue, au pied
- 86.7A.7E ↔ Plastie de lambeau insulaire, non étendue, autre site
- 86.7A.81 ↔ Plastie de lambeau insulaire, étendue, à la tête
- 86.7A.86 ↔ Plastie de lambeau insulaire, étendue, à la main
- 86.7A.8D ↔ Plastie de lambeau insulaire, étendue, au pied
- 86.7A.8E ↔ Plastie de lambeau insulaire, étendue, autre site
- 86.7A.91 ↔ Plastie de lambeau locale de peau et de tissu sous-cutané, autres, à la tête
- 86.7A.96 ↔ Plastie de lambeau locale de peau et de tissu sous-cutané, autres, à la main
- 86.7A.9D ↔ Plastie de lambeau locale de peau et de tissu sous-cutané, autres, au pied
- 86.7A.9E ↔ Plastie de lambeau locale de peau et de tissu sous-cutané, autres, autre site
- 86.7A.B6 ↔ Plastie en Z, étendue, à la main
- 86.7A.D6 ↔ Plastie en W, étendue, à la main
- 86.7B.11 ↔ Plastie régionale à lambeau pédiculé, à la tête
- 86.7B.12 ↔ Plastie régionale à lambeau pédiculé, au cou
- 86.7B.13 ↔ Plastie régionale à lambeau pédiculé, à l'épaule et à l'aisselle
- 86.7B.14 ↔ Plastie régionale à lambeau pédiculé, au bras et au coude
- 86.7B.15 ↔ Plastie régionale à lambeau pédiculé, à l'avant-bras
- 86.7B.16 ↔ Plastie régionale à lambeau pédiculé, à la main
- 86.7B.17 ↔ Plastie régionale à lambeau pédiculé, à la paroi thoracique et au dos
- 86.7B.18 ↔ Plastie régionale à lambeau pédiculé, à l'abdomen et à l'aîne
- 86.7B.1A ↔ Plastie régionale à lambeau pédiculé, aux fesses
- 86.7B.1B ↔ Plastie régionale à lambeau pédiculé, à la cuisse et au genou
- 86.7B.1C ↔ Plastie régionale à lambeau pédiculé, à la jambe
- 86.7B.1D ↔ Plastie régionale à lambeau pédiculé, au pied
- 86.7C.11 ↔ Plastie à lambeau pédiculé à distance, à la tête
- 86.7C.12 ↔ Plastie à lambeau pédiculé à distance, au cou
- 86.7C.13 ↔ Plastie à lambeau pédiculé à distance, à l'épaule et à l'aisselle
- 86.7C.14 ↔ Plastie à lambeau pédiculé à distance, au bras et au coude
- 86.7C.15 ↔ Plastie à lambeau pédiculé à distance, à l'avant-bras
- 86.7C.16 ↔ Plastie à lambeau pédiculé à distance, à la main
- 86.7C.17 ↔ Plastie à lambeau pédiculé à distance, à la paroi thoracique et au dos
- 86.7C.18 ↔ Plastie à lambeau pédiculé à distance, à l'abdomen et à l'aîne
- 86.7C.1A ↔ Plastie à lambeau pédiculé à distance, aux fesses
- 86.7C.1B ↔ Plastie à lambeau pédiculé à distance, à la cuisse et au genou
- 86.7C.1C ↔ Plastie à lambeau pédiculé à distance, à la jambe
- 86.7C.1D ↔ Plastie à lambeau pédiculé à distance, au pied
- 86.7E.21 ↔ Révision de plastie régionale à lambeau pédiculé, à la tête
- 86.7E.26 ↔ Révision de plastie régionale à lambeau pédiculé, à la main
- 86.7E.2D ↔ Révision de plastie régionale à lambeau pédiculé, au pied
- 86.7E.2E ↔ Révision de plastie régionale à lambeau pédiculé, autre site
- 86.7E.31 ↔ Révision de plastie de lambeau pédiculé à distance, à la tête
- 86.7E.36 ↔ Révision de plastie de lambeau pédiculé à distance, à la main
- 86.7E.3D ↔ Révision de plastie de lambeau pédiculé à distance, au pied
- 86.7E.3E ↔ Révision de plastie de lambeau pédiculé à distance, autre site
- 86.7E.41 ↔ Révision de plastie à lambeau libre microvascularisé et anastomosé, à la tête
- 86.7E.46 ↔ Révision de plastie à lambeau libre microvascularisé et anastomosé, à la main
- 86.7E.4D ↔ Révision de plastie avec lambeau libre microvascularisé et anastomosé, au pied
- 86.7E.4E ↔ Révision de plastie à lambeau libre microvascularisé et anastomosé, autre site
- 86.91 ↔ Excision de peau pour greffe

Procédure I12-3

- 80.16.12 ↔ Arthrotomie arthroscopique du genou, insertion ou enlèvement de réservoir médicamenteux
- 80.76.20 ↔ Synovectomie ouverte du genou

ADRG I13

Interventions sur l'humérus, le tibia, le péroné et la cheville

Procédure dans le tableau I13-3 et aucun(e) Procédure dans le tableau I13-4

DRG I13A**Interventions sur l'humérus, le tibia, le péroné et la cheville, avec intervention multiple, intervention bilatérale particulière, procédure/diagnostic complexe, avec intervention sur plusieurs localisations ou procédure particulière ou procédé particulier**

(Au moins deux traitements, qui sont séparés au moins d'un jour dans dans [au moins deux Procédures dans le tableau I13-5] ou Procédure bilatérale dans le tableau I13-5 ou Diagnostic dans le tableau I13-1 ou au moins un(e) Procédure dans le tableau I13-6 ou Diagnostic dans le tableau I13-2 ou Interventions sur plusieurs localisations ou Procédure dans le tableau I13-7 et Procédure dans le tableau I13-8 ou Procédure dans le tableau I13-9 et Procédure dans le tableau I13-10 ou Procédure dans le tableau I13-11 ou Procédure dans le tableau I13-12 et Procédure dans le tableau I13-13) et (Interventions sur plusieurs localisations ou au moins un(e) Procédure dans le tableau I13-14 ou au moins deux traitements, qui sont séparés au moins d'un jour dans dans [au moins deux Procédures dans le tableau I13-5] ou Procédure bilatérale dans le tableau I13-5)

DRG I13B**Interventions sur l'humérus, le tibia, le péroné et la cheville, avec intervention multiple, intervention bilatérale particulière ou procédure/diagnostic complexe**

Au moins deux traitements, qui sont séparés au moins d'un jour dans dans [au moins deux Procédures dans le tableau I13-5] ou Procédure bilatérale dans le tableau I13-5 ou Diagnostic dans le tableau I13-1 ou au moins un(e) Procédure dans le tableau I13-6 ou Diagnostic dans le tableau I13-2 ou Interventions sur plusieurs localisations ou Procédure dans le tableau I13-7 et Procédure dans le tableau I13-8 ou Procédure dans le tableau I13-9 et Procédure dans le tableau I13-10 ou Procédure dans le tableau I13-11 ou Procédure dans le tableau I13-12 et Procédure dans le tableau I13-13

DRG I13C**Interventions sur l'humérus, le tibia, le péroné et la cheville avec intervention à complications, âge < 16 ans**

(Procédure dans le tableau I13-15) et (Ãge < 16 Jahre)

DRG I13D**Interventions sur l'humérus, le tibia, le péroné et la cheville avec intervention à complications, âge > 15 ans**

Procédure dans le tableau I13-15

DRG I13E**Interventions sur l'humérus, le tibia, le péroné et la cheville****Diagnostic I13-1**

A18.0	Tuberculose des os et des articulations	M00.16	Arthrite et polyarthrite à pneumocoques: Jambe
A54.4	Infection gonococcique du système ostéo-articulaire et des muscles	M00.17	Arthrite et polyarthrite à pneumocoques: Cheville et pied
A66.6	Lésions ostéo-articulaires pianiques	M00.18	Arthrite et polyarthrite à pneumocoques: Autres
L40.5	Psoriasis arthropathique {M07.0-M07.3}, {M09.0-}	M00.19	Arthrite et polyarthrite à pneumocoques: Localisations non précisées
M00.00	Arthrite et polyarthrite à staphylocoques: Sièges multiples	M00.20	Autres arthrites et polyarthrites à streptocoques: Sièges multiples
M00.01	Arthrite et polyarthrite à staphylocoques: Région scapulaire	M00.21	Autres arthrites et polyarthrites à streptocoques: Région scapulaire
M00.02	Arthrite et polyarthrite à staphylocoques: Bras	M00.22	Autres arthrites et polyarthrites à streptocoques: Bras
M00.03	Arthrite et polyarthrite à staphylocoques: Avant-bras	M00.23	Autres arthrites et polyarthrites à streptocoques: Avant-bras
M00.04	Arthrite et polyarthrite à staphylocoques: Main	M00.24	Autres arthrites et polyarthrites à streptocoques: Main
M00.05	Arthrite et polyarthrite à staphylocoques: Région pelvienne et cuisse	M00.25	Autres arthrites et polyarthrites à streptocoques: Région pelvienne et cuisse
M00.06	Arthrite et polyarthrite à staphylocoques: Jambe	M00.26	Autres arthrites et polyarthrites à streptocoques: Jambe
M00.07	Arthrite et polyarthrite à staphylocoques: Cheville et pied	M00.27	Autres arthrites et polyarthrites à streptocoques: Cheville et pied
M00.08	Arthrite et polyarthrite à staphylocoques: Autres	M00.28	Autres arthrites et polyarthrites à streptocoques: Autres
M00.09	Arthrite et polyarthrite à staphylocoques: Localisations non précisées	M00.29	Autres arthrites et polyarthrites à streptocoques: Localisations non précisées
M00.10	Arthrite et polyarthrite à pneumocoques: Sièges multiples	M00.80	Arthrite et polyarthrite dues à d'autres bactéries précisées: Sièges multiples
M00.11	Arthrite et polyarthrite à pneumocoques: Région scapulaire		
M00.12	Arthrite et polyarthrite à pneumocoques: Bras		
M00.13	Arthrite et polyarthrite à pneumocoques: Avant-bras		
M00.14	Arthrite et polyarthrite à pneumocoques: Main		
M00.15	Arthrite et polyarthrite à pneumocoques: Région pelvienne et cuisse		

M00.81	Arthrite et polyarthrite dues à d'autres bactéries précisées: Région scapulaire	M02.93	Arthrite réactionnelle, sans précision: Avant-bras
M00.82	Arthrite et polyarthrite dues à d'autres bactéries précisées: Bras	M02.94	Arthrite réactionnelle, sans précision: Main
M00.83	Arthrite et polyarthrite dues à d'autres bactéries précisées: Avant-bras	M02.95	Arthrite réactionnelle, sans précision: Région pelvienne et cuisse
M00.84	Arthrite et polyarthrite dues à d'autres bactéries précisées: Main	M02.96	Arthrite réactionnelle, sans précision: Jambe
M00.85	Arthrite et polyarthrite dues à d'autres bactéries précisées: Région pelvienne et cuisse	M02.97	Arthrite réactionnelle, sans précision: Cheville et pied
M00.86	Arthrite et polyarthrite dues à d'autres bactéries précisées: Jambe	M02.98	Arthrite réactionnelle, sans précision: Autres
M00.87	Arthrite et polyarthrite dues à d'autres bactéries précisées: Cheville et pied	M02.99	Arthrite réactionnelle, sans précision: Localisations non précisées
M00.88	Arthrite et polyarthrite dues à d'autres bactéries précisées: Autres	M05.00	Syndrome de Felty: Sièges multiples
M00.89	Arthrite et polyarthrite dues à d'autres bactéries précisées: Localisations non précisées	M05.01	Syndrome de Felty: Région scapulaire
M00.90	Arthrite à bactéries pyogènes, sans précision: Sièges multiples	M05.02	Syndrome de Felty: Bras
M00.91	Arthrite à bactéries pyogènes, sans précision: Région scapulaire	M05.03	Syndrome de Felty: Avant-bras
M00.92	Arthrite à bactéries pyogènes, sans précision: Bras	M05.04	Syndrome de Felty: Main
M00.93	Arthrite à bactéries pyogènes, sans précision: Avant-bras	M05.05	Syndrome de Felty: Région pelvienne et cuisse
M00.94	Arthrite à bactéries pyogènes, sans précision: Main	M05.06	Syndrome de Felty: Jambe
M00.95	Arthrite à bactéries pyogènes, sans précision: Région pelvienne et cuisse	M05.07	Syndrome de Felty: Cheville et pied
M00.96	Arthrite à bactéries pyogènes, sans précision: Jambe	M05.08	Syndrome de Felty: Autres
M00.97	Arthrite à bactéries pyogènes, sans précision: Cheville et pied	M05.09	Syndrome de Felty: Localisations non précisées
M00.98	Arthrite à bactéries pyogènes, sans précision: Autres	M05.20	Vascularite lors d'arthrite rhumatoïde séropositive chronique: Sièges multiples
M00.99	Arthrite à bactéries pyogènes, sans précision: Localisations non précisées	M05.21	Vascularite lors d'arthrite rhumatoïde séropositive chronique: Région scapulaire
M02.10	Arthrite post-dysentérique: Sièges multiples	M05.22	Vascularite lors d'arthrite rhumatoïde séropositive chronique: Bras
M02.11	Arthrite post-dysentérique: Région scapulaire	M05.23	Vascularite lors d'arthrite rhumatoïde séropositive chronique: Avant-bras
M02.12	Arthrite post-dysentérique: Bras	M05.24	Vascularite lors d'arthrite rhumatoïde séropositive chronique: Main
M02.13	Arthrite post-dysentérique: Avant-bras	M05.25	Vascularite lors d'arthrite rhumatoïde séropositive chronique: Région pelvienne et cuisse
M02.14	Arthrite post-dysentérique: Main	M05.26	Vascularite lors d'arthrite rhumatoïde séropositive chronique: Jambe
M02.15	Arthrite post-dysentérique: Région pelvienne et cuisse	M05.27	Vascularite lors d'arthrite rhumatoïde séropositive chronique: Cheville et pied
M02.16	Arthrite post-dysentérique: Jambe	M05.28	Vascularite lors d'arthrite rhumatoïde séropositive chronique: Autres
M02.17	Arthrite post-dysentérique: Cheville et pied	M05.29	Vascularite lors d'arthrite rhumatoïde séropositive chronique: Localisations non précisées
M02.18	Arthrite post-dysentérique: Autres	M05.30	Polyarthrite rhumatoïde avec atteinte d'autres organes et appareils: Sièges multiples
M02.19	Arthrite post-dysentérique: Localisations non précisées	M05.31	Polyarthrite rhumatoïde avec atteinte d'autres organes et appareils: Région scapulaire
M02.30	Syndrome oculo-urétéro-synovial [Fiessinger-Leroy-Reiter]: Sièges multiples	M05.32	Polyarthrite rhumatoïde avec atteinte d'autres organes et appareils: Bras
M02.31	Syndrome oculo-urétéro-synovial [Fiessinger-Leroy-Reiter]: Région scapulaire	M05.33	Polyarthrite rhumatoïde avec atteinte d'autres organes et appareils: Avant-bras
M02.32	Syndrome oculo-urétéro-synovial [Fiessinger-Leroy-Reiter]: Bras	M05.34	Polyarthrite rhumatoïde avec atteinte d'autres organes et appareils: Main
M02.33	Syndrome oculo-urétéro-synovial [Fiessinger-Leroy-Reiter]: Avant-bras	M05.35	Polyarthrite rhumatoïde avec atteinte d'autres organes et appareils: Région pelvienne et cuisse
M02.34	Syndrome oculo-urétéro-synovial [Fiessinger-Leroy-Reiter]: Main	M05.36	Polyarthrite rhumatoïde avec atteinte d'autres organes et appareils: Jambe
M02.35	Syndrome oculo-urétéro-synovial [Fiessinger-Leroy-Reiter]: Région pelvienne et cuisse	M05.37	Polyarthrite rhumatoïde avec atteinte d'autres organes et appareils: Cheville et pied
M02.36	Syndrome oculo-urétéro-synovial [Fiessinger-Leroy-Reiter]: Jambe	M05.38	Polyarthrite rhumatoïde avec atteinte d'autres organes et appareils: Autres
M02.37	Syndrome oculo-urétéro-synovial [Fiessinger-Leroy-Reiter]: Cheville et pied	M05.39	Polyarthrite rhumatoïde avec atteinte d'autres organes et appareils: Localisations non précisées
M02.38	Syndrome oculo-urétéro-synovial [Fiessinger-Leroy-Reiter]: Autres	M05.80	Autres polyarthrites rhumatoïdes séropositives: Sièges multiples
M02.39	Syndrome oculo-urétéro-synovial [Fiessinger-Leroy-Reiter]: Localisations non précisées	M05.81	Autres polyarthrites rhumatoïdes séropositives: Région scapulaire
M02.90	Arthrite réactionnelle, sans précision: Sièges multiples	M05.82	Autres polyarthrites rhumatoïdes séropositives: Bras
M02.91	Arthrite réactionnelle, sans précision: Région scapulaire	M05.83	Autres polyarthrites rhumatoïdes séropositives: Avant-bras
M02.92	Arthrite réactionnelle, sans précision: Bras	M05.84	Autres polyarthrites rhumatoïdes séropositives: Main
		M05.85	Autres polyarthrites rhumatoïdes séropositives: Région pelvienne et cuisse

M05.86	Autres polyarthrites rhumatoïdes séropositives: Jambe	M06.33	Nodule rhumatoïde: Avant-bras
M05.87	Autres polyarthrites rhumatoïdes séropositives: Cheville et pied	M06.34	Nodule rhumatoïde: Main
M05.88	Autres polyarthrites rhumatoïdes séropositives: Autres	M06.35	Nodule rhumatoïde: Région pelvienne et cuisse
M05.89	Autres polyarthrites rhumatoïdes séropositives: Localisations non précisées	M06.36	Nodule rhumatoïde: Jambe
M05.90	Polyarthrite rhumatoïde séropositive, sans précision: Sièges multiples	M06.37	Nodule rhumatoïde: Cheville et pied
M05.91	Polyarthrite rhumatoïde séropositive, sans précision: Région scapulaire	M06.38	Nodule rhumatoïde: Autres
M05.92	Polyarthrite rhumatoïde séropositive, sans précision: Bras	M06.39	Nodule rhumatoïde: Localisations non précisées
M05.93	Polyarthrite rhumatoïde séropositive, sans précision: Avant-bras	M06.40	Polyarthropathie inflammatoire: Sièges multiples
M05.94	Polyarthrite rhumatoïde séropositive, sans précision: Main	M06.41	Polyarthropathie inflammatoire: Région scapulaire
M05.95	Polyarthrite rhumatoïde séropositive, sans précision: Région pelvienne et cuisse	M06.42	Polyarthropathie inflammatoire: Bras
M05.96	Polyarthrite rhumatoïde séropositive, sans précision: Jambe	M06.43	Polyarthropathie inflammatoire: Avant-bras
M05.97	Polyarthrite rhumatoïde séropositive, sans précision: Cheville et pied	M06.44	Polyarthropathie inflammatoire: Main
M05.98	Polyarthrite rhumatoïde séropositive, sans précision: Autres	M06.45	Polyarthropathie inflammatoire: Région pelvienne et cuisse
M05.99	Polyarthrite rhumatoïde séropositive, sans précision: Localisations non précisées	M06.46	Polyarthropathie inflammatoire: Jambe
M06.00	Polyarthrite rhumatoïde séronégative: Sièges multiples	M06.47	Polyarthropathie inflammatoire: Cheville et pied
M06.01	Polyarthrite rhumatoïde séronégative: Région scapulaire	M06.48	Polyarthropathie inflammatoire: Autres
M06.02	Polyarthrite rhumatoïde séronégative: Bras	M06.49	Polyarthropathie inflammatoire: Localisations non précisées
M06.03	Polyarthrite rhumatoïde séronégative: Avant-bras	M06.80	Autres polyarthrites rhumatoïdes précisées: Sièges multiples
M06.04	Polyarthrite rhumatoïde séronégative: Main	M06.81	Autres polyarthrites rhumatoïdes précisées: Région scapulaire
M06.05	Polyarthrite rhumatoïde séronégative: Région pelvienne et cuisse	M06.82	Autres polyarthrites rhumatoïdes précisées: Bras
M06.06	Polyarthrite rhumatoïde séronégative: Jambe	M06.83	Autres polyarthrites rhumatoïdes précisées: Avant-bras
M06.07	Polyarthrite rhumatoïde séronégative: Cheville et pied	M06.84	Autres polyarthrites rhumatoïdes précisées: Main
M06.08	Polyarthrite rhumatoïde séronégative: Autres	M06.85	Autres polyarthrites rhumatoïdes précisées: Région pelvienne et cuisse
M06.09	Polyarthrite rhumatoïde séronégative: Localisations non précisées	M06.86	Autres polyarthrites rhumatoïdes précisées: Jambe
M06.10	Maladie de Still survenant chez l'adulte: Sièges multiples	M06.87	Autres polyarthrites rhumatoïdes précisées: Cheville et pied
M06.11	Maladie de Still survenant chez l'adulte: Région scapulaire	M06.88	Autres polyarthrites rhumatoïdes précisées: Autres
M06.12	Maladie de Still survenant chez l'adulte: Bras	M06.89	Autres polyarthrites rhumatoïdes précisées: Localisations non précisées
M06.13	Maladie de Still survenant chez l'adulte: Avant-bras	M06.90	Polyarthrite rhumatoïde, sans précision: Sièges multiples
M06.14	Maladie de Still survenant chez l'adulte: Main	M06.91	Polyarthrite rhumatoïde, sans précision: Région scapulaire
M06.15	Maladie de Still survenant chez l'adulte: Région pelvienne et cuisse	M06.92	Polyarthrite rhumatoïde, sans précision: Bras
M06.16	Maladie de Still survenant chez l'adulte: Jambe	M06.93	Polyarthrite rhumatoïde, sans précision: Avant-bras
M06.17	Maladie de Still survenant chez l'adulte: Cheville et pied	M06.94	Polyarthrite rhumatoïde, sans précision: Main
M06.18	Maladie de Still survenant chez l'adulte: Autres	M06.95	Polyarthrite rhumatoïde, sans précision: Région pelvienne et cuisse
M06.19	Maladie de Still survenant chez l'adulte: Localisations non précisées	M06.96	Polyarthrite rhumatoïde, sans précision: Jambe
M06.20	Bursite rhumatoïde: Sièges multiples	M06.97	Polyarthrite rhumatoïde, sans précision: Cheville et pied
M06.21	Bursite rhumatoïde: Région scapulaire	M06.98	Polyarthrite rhumatoïde, sans précision: Autres
M06.22	Bursite rhumatoïde: Bras	M06.99	Polyarthrite rhumatoïde, sans précision: Localisations non précisées
M06.23	Bursite rhumatoïde: Avant-bras	M08.00	Polyarthrite chronique juvénile, type adulte: Sièges multiples
M06.24	Bursite rhumatoïde: Main	M08.01	Polyarthrite chronique juvénile, type adulte: Région scapulaire
M06.25	Bursite rhumatoïde: Région pelvienne et cuisse	M08.02	Polyarthrite chronique juvénile, type adulte: Bras
M06.26	Bursite rhumatoïde: Jambe	M08.03	Polyarthrite chronique juvénile, type adulte: Avant-bras
M06.27	Bursite rhumatoïde: Cheville et pied	M08.04	Polyarthrite chronique juvénile, type adulte: Main
M06.28	Bursite rhumatoïde: Autres	M08.05	Polyarthrite chronique juvénile, type adulte: Région pelvienne et cuisse
M06.29	Bursite rhumatoïde: Localisations non précisées	M08.06	Polyarthrite chronique juvénile, type adulte: Jambe
M06.30	Nodule rhumatoïde: Sièges multiples	M08.07	Polyarthrite chronique juvénile, type adulte: Cheville et pied
M06.31	Nodule rhumatoïde: Région scapulaire	M08.08	Polyarthrite chronique juvénile, type adulte: Autres
M06.32	Nodule rhumatoïde: Bras	M08.09	Polyarthrite chronique juvénile, type adulte: Localisations non précisées
		M08.20	Arthrite chronique juvénile avec début systémique: Sièges multiples
		M08.21	Arthrite chronique juvénile avec début systémique: Région scapulaire

M08.22	Arthrite chronique juvénile avec début systémique: Bras	M08.97	Arthrite juvénile, sans précision: Cheville et pied
M08.23	Arthrite chronique juvénile avec début systémique: Avant-bras	M08.98	Arthrite juvénile, sans précision: Autres
M08.24	Arthrite chronique juvénile avec début systémique: Main	M08.99	Arthrite juvénile, sans précision: Localisations non précisées
M08.25	Arthrite chronique juvénile avec début systémique: Région pelvienne et cuisse	M10.09	Goutte idiopathique: Localisations non précisées
M08.26	Arthrite chronique juvénile avec début systémique: Jambe	M12.00	Arthropathie chronique post-rhumatismale [Jaccoud]: Sièges multiples
M08.27	Arthrite chronique juvénile avec début systémique: Cheville et pied	M12.01	Arthropathie chronique post-rhumatismale [Jaccoud]: Région scapulaire
M08.28	Arthrite chronique juvénile avec début systémique: Autres	M12.02	Arthropathie chronique post-rhumatismale [Jaccoud]: Bras
M08.29	Arthrite chronique juvénile avec début systémique: Localisations non précisées	M12.03	Arthropathie chronique post-rhumatismale [Jaccoud]: Avant-bras
M08.3	Arthrite chronique juvénile (séronégative), forme polyarticulaire	M12.04	Arthropathie chronique post-rhumatismale [Jaccoud]: Main
M08.40	Arthrite chronique juvénile, forme oligo(pauci)-articulaire: Sièges multiples	M12.05	Arthropathie chronique post-rhumatismale [Jaccoud]: Région pelvienne et cuisse
M08.41	Arthrite chronique juvénile, forme oligo(pauci)-articulaire: Région scapulaire	M12.06	Arthropathie chronique post-rhumatismale [Jaccoud]: Jambe
M08.42	Arthrite chronique juvénile, forme oligo(pauci)-articulaire: Bras	M12.07	Arthropathie chronique post-rhumatismale [Jaccoud]: Cheville et pied
M08.43	Arthrite chronique juvénile, forme oligo(pauci)-articulaire: Avant-bras	M12.08	Arthropathie chronique post-rhumatismale [Jaccoud]: Autres
M08.44	Arthrite chronique juvénile, forme oligo(pauci)-articulaire: Main	M12.09	Arthropathie chronique post-rhumatismale [Jaccoud]: Localisations non précisées
M08.45	Arthrite chronique juvénile, forme oligo(pauci)-articulaire: Région pelvienne et cuisse	M33.1	Autres dermatomyosites
M08.46	Arthrite chronique juvénile, forme oligo(pauci)-articulaire: Jambe	M33.2	Polymyosite
M08.47	Arthrite chronique juvénile, forme oligo(pauci)-articulaire: Cheville et pied	M34.0	Sclérose systémique progressive
M08.48	Arthrite chronique juvénile, forme oligo(pauci)-articulaire: Autres	M34.9	Sclérose systémique, sans précision
M08.49	Arthrite chronique juvénile, forme oligo(pauci)-articulaire: Localisations non précisées	M35.1	Autres formes de passage
M08.70	Vasculite au cours d'arthrite juvénile: Sièges multiples	M35.2	Syndrome de Behçet
M08.71	Vasculite au cours d'arthrite juvénile: Région scapulaire	M35.3	Polymyalgie rhumatismale
M08.72	Vasculite au cours d'arthrite juvénile: Bras	M45.00	Spondylite ankylosante: Localisations multiples de la colonne vertébrale
M08.73	Vasculite au cours d'arthrite juvénile: Avant-bras	M45.01	Spondylite ankylosante: Région occipito-atloïdo-axoïdienne
M08.74	Vasculite au cours d'arthrite juvénile: Main	M45.02	Spondylite ankylosante: Région cervicale
M08.75	Vasculite au cours d'arthrite juvénile: Région pelvienne et cuisse	M45.03	Spondylite ankylosante: Région cervico-dorsale
M08.76	Vasculite au cours d'arthrite juvénile: Jambe	M45.04	Spondylite ankylosante: Région dorsale
M08.77	Vasculite au cours d'arthrite juvénile: Cheville et pied	M45.05	Spondylite ankylosante: Région dorso-lombaire
M08.78	Vasculite au cours d'arthrite juvénile: Autres	M45.06	Spondylite ankylosante: Région lombaire
M08.79	Vasculite au cours d'arthrite juvénile: Localisations non précisées	M45.07	Spondylite ankylosante: Région lombo-sacrée
M08.80	Autres arthrites juvéniles: Sièges multiples	M45.08	Spondylite ankylosante: Région sacrée et sacro-coccygienne
M08.81	Autres arthrites juvéniles: Région scapulaire	M45.09	Spondylite ankylosante: Localisation non précisée
M08.82	Autres arthrites juvéniles: Bras	M46.20	Ostéomyélite vertébrale: Localisations multiples de la colonne vertébrale
M08.83	Autres arthrites juvéniles: Avant-bras	M46.21	Ostéomyélite vertébrale: Région occipito-atloïdo-axoïdienne
M08.84	Autres arthrites juvéniles: Main	M46.22	Ostéomyélite vertébrale: Région cervicale
M08.85	Autres arthrites juvéniles: Région pelvienne et cuisse	M46.23	Ostéomyélite vertébrale: Région cervico-dorsale
M08.86	Autres arthrites juvéniles: Jambe	M46.24	Ostéomyélite vertébrale: Région dorsale
M08.87	Autres arthrites juvéniles: Cheville et pied	M46.25	Ostéomyélite vertébrale: Région dorso-lombaire
M08.88	Autres arthrites juvéniles: Autres	M46.26	Ostéomyélite vertébrale: Région lombaire
M08.89	Autres arthrites juvéniles: Localisations non précisées	M46.27	Ostéomyélite vertébrale: Région lombo-sacrée
M08.90	Arthrite juvénile, sans précision: Sièges multiples	M46.28	Ostéomyélite vertébrale: Région sacrée et sacro-coccygienne
M08.91	Arthrite juvénile, sans précision: Région scapulaire	M46.29	Ostéomyélite vertébrale: Localisation non précisée
M08.92	Arthrite juvénile, sans précision: Bras	M79.09	Rhumatisme, sans précision: Localisations non précisées
M08.93	Arthrite juvénile, sans précision: Avant-bras	M86.00	Ostéomyélite hématogène aiguë: Sièges multiples
M08.94	Arthrite juvénile, sans précision: Main	M86.01	Ostéomyélite hématogène aiguë: Région scapulaire
M08.95	Arthrite juvénile, sans précision: Région pelvienne et cuisse	M86.02	Ostéomyélite hématogène aiguë: Bras
M08.96	Arthrite juvénile, sans précision: Jambe	M86.03	Ostéomyélite hématogène aiguë: Avant-bras
		M86.04	Ostéomyélite hématogène aiguë: Main
		M86.05	Ostéomyélite hématogène aiguë: Région pelvienne et cuisse
		M86.06	Ostéomyélite hématogène aiguë: Jambe
		M86.07	Ostéomyélite hématogène aiguë: Cheville et pied
		M86.08	Ostéomyélite hématogène aiguë: Autres

M86.09	Ostéomyélite hématogène aiguë: Localisations non précisées	M86.58	Autres ostéomyélites hématogènes chroniques: Autres
M86.10	Autres ostéomyélites aiguës: Sièges multiples	M86.59	Autres ostéomyélites hématogènes chroniques: Localisations non précisées
M86.11	Autres ostéomyélites aiguës: Région scapulaire	M86.60	Autres ostéomyélites chroniques: Sièges multiples
M86.12	Autres ostéomyélites aiguës: Bras	M86.61	Autres ostéomyélites chroniques: Région scapulaire
M86.13	Autres ostéomyélites aiguës: Avant-bras	M86.62	Autres ostéomyélites chroniques: Bras
M86.14	Autres ostéomyélites aiguës: Main	M86.63	Autres ostéomyélites chroniques: Avant-bras
M86.15	Autres ostéomyélites aiguës: Région pelvienne et cuisse	M86.64	Autres ostéomyélites chroniques: Main
M86.16	Autres ostéomyélites aiguës: Jambe	M86.65	Autres ostéomyélites chroniques: Région pelvienne et cuisse
M86.17	Autres ostéomyélites aiguës: Cheville et pied	M86.66	Autres ostéomyélites chroniques: Jambe
M86.18	Autres ostéomyélites aiguës: Autres	M86.67	Autres ostéomyélites chroniques: Cheville et pied
M86.19	Autres ostéomyélites aiguës: Localisations non précisées	M86.68	Autres ostéomyélites chroniques: Autres
M86.20	Ostéomyélite subaiguë: Sièges multiples	M86.69	Autres ostéomyélites chroniques: Localisations non précisées
M86.21	Ostéomyélite subaiguë: Région scapulaire	M86.80	Autres ostéomyélites: Sièges multiples
M86.22	Ostéomyélite subaiguë: Bras	M86.81	Autres ostéomyélites: Région scapulaire
M86.23	Ostéomyélite subaiguë: Avant-bras	M86.82	Autres ostéomyélites: Bras
M86.24	Ostéomyélite subaiguë: Main	M86.83	Autres ostéomyélites: Avant-bras
M86.25	Ostéomyélite subaiguë: Région pelvienne et cuisse	M86.84	Autres ostéomyélites: Main
M86.26	Ostéomyélite subaiguë: Jambe	M86.85	Autres ostéomyélites: Région pelvienne et cuisse
M86.27	Ostéomyélite subaiguë: Cheville et pied	M86.86	Autres ostéomyélites: Jambe
M86.28	Ostéomyélite subaiguë: Autres	M86.87	Autres ostéomyélites: Cheville et pied
M86.29	Ostéomyélite subaiguë: Localisations non précisées	M86.88	Autres ostéomyélites: Autres
M86.30	Ostéomyélite chronique multiple: Sièges multiples	M86.89	Autres ostéomyélites: Localisations non précisées
M86.31	Ostéomyélite chronique multiple: Région scapulaire	M86.90	Ostéomyélite, sans précision: Sièges multiples
M86.32	Ostéomyélite chronique multiple: Bras	M86.91	Ostéomyélite, sans précision: Région scapulaire
M86.33	Ostéomyélite chronique multiple: Avant-bras	M86.92	Ostéomyélite, sans précision: Bras
M86.34	Ostéomyélite chronique multiple: Main	M86.93	Ostéomyélite, sans précision: Avant-bras
M86.35	Ostéomyélite chronique multiple: Région pelvienne et cuisse	M86.94	Ostéomyélite, sans précision: Main
M86.36	Ostéomyélite chronique multiple: Jambe	M86.95	Ostéomyélite, sans précision: Région pelvienne et cuisse
M86.37	Ostéomyélite chronique multiple: Cheville et pied	M86.96	Ostéomyélite, sans précision: Jambe
M86.38	Ostéomyélite chronique multiple: Autres	M86.97	Ostéomyélite, sans précision: Cheville et pied
M86.39	Ostéomyélite chronique multiple: Localisations non précisées	M86.98	Ostéomyélite, sans précision: Autres
M86.40	Ostéomyélite chronique avec fistule de drainage: Sièges multiples	M86.99	Ostéomyélite, sans précision: Localisations non précisées
M86.41	Ostéomyélite chronique avec fistule de drainage: Région scapulaire	M87.10	Ostéonécrose médicamenteuse: Sièges multiples
M86.42	Ostéomyélite chronique avec fistule de drainage: Bras	M87.11	Ostéonécrose médicamenteuse: Région scapulaire
M86.43	Ostéomyélite chronique avec fistule de drainage: Avant-bras	M87.12	Ostéonécrose médicamenteuse: Bras
M86.44	Ostéomyélite chronique avec fistule de drainage: Main	M87.13	Ostéonécrose médicamenteuse: Avant-bras
M86.45	Ostéomyélite chronique avec fistule de drainage: Région pelvienne et cuisse	M87.14	Ostéonécrose médicamenteuse: Main
M86.46	Ostéomyélite chronique avec fistule de drainage: Jambe	M87.15	Ostéonécrose médicamenteuse: Région pelvienne et cuisse
M86.47	Ostéomyélite chronique avec fistule de drainage: Cheville et pied	M87.16	Ostéonécrose médicamenteuse: Jambe
M86.48	Ostéomyélite chronique avec fistule de drainage: Autres	M87.17	Ostéonécrose médicamenteuse: Cheville et pied
M86.49	Ostéomyélite chronique avec fistule de drainage: Localisations non précisées	M87.18	Ostéonécrose médicamenteuse: Autres
M86.50	Autres ostéomyélites hématogènes chroniques: Sièges multiples	M87.19	Ostéonécrose médicamenteuse: Localisations non précisées
M86.51	Autres ostéomyélites hématogènes chroniques: Région scapulaire	M87.20	Ostéonécrose due à un traumatisme antérieur: Sièges multiples
M86.52	Autres ostéomyélites hématogènes chroniques: Bras	M87.21	Ostéonécrose due à un traumatisme antérieur: Région scapulaire
M86.53	Autres ostéomyélites hématogènes chroniques: Avant-bras	M87.22	Ostéonécrose due à un traumatisme antérieur: Bras
M86.54	Autres ostéomyélites hématogènes chroniques: Main	M87.23	Ostéonécrose due à un traumatisme antérieur: Avant-bras
M86.55	Autres ostéomyélites hématogènes chroniques: Région pelvienne et cuisse	M87.24	Ostéonécrose due à un traumatisme antérieur: Main
M86.56	Autres ostéomyélites hématogènes chroniques: Jambe	M87.25	Ostéonécrose due à un traumatisme antérieur: Région pelvienne et cuisse
M86.57	Autres ostéomyélites hématogènes chroniques: Cheville et pied	M87.26	Ostéonécrose due à un traumatisme antérieur: Jambe
		M87.27	Ostéonécrose due à un traumatisme antérieur: Cheville et pied
		M87.28	Ostéonécrose due à un traumatisme antérieur: Autres
		M87.29	Ostéonécrose due à un traumatisme antérieur: Localisations non précisées
		M87.30	Autres ostéonécroses secondaires: Sièges multiples
		M87.31	Autres ostéonécroses secondaires: Région scapulaire
		M87.32	Autres ostéonécroses secondaires: Bras

M87.33	Autres ostéonécroses secondaires: Avant-bras	M89.61	Ostéopathie consécutive à une poliomyélite: Région scapulaire
M87.34	Autres ostéonécroses secondaires: Main	M89.62	Ostéopathie consécutive à une poliomyélite: Bras
M87.35	Autres ostéonécroses secondaires: Région pelvienne et cuisse	M89.63	Ostéopathie consécutive à une poliomyélite: Avant-bras
M87.36	Autres ostéonécroses secondaires: Jambe	M89.64	Ostéopathie consécutive à une poliomyélite: Main
M87.37	Autres ostéonécroses secondaires: Cheville et pied	M89.65	Ostéopathie consécutive à une poliomyélite: Région pelvienne et cuisse
M87.38	Autres ostéonécroses secondaires: Autres	M89.66	Ostéopathie consécutive à une poliomyélite: Jambe
M87.39	Autres ostéonécroses secondaires: Localisations non précisées	M89.67	Ostéopathie consécutive à une poliomyélite: Cheville et pied
M87.80	Autres ostéonécroses: Sièges multiples	M89.68	Ostéopathie consécutive à une poliomyélite: Autres
M87.81	Autres ostéonécroses: Région scapulaire	M89.69	Ostéopathie consécutive à une poliomyélite: Localisations non précisées
M87.82	Autres ostéonécroses: Bras	M96.80	Sternum laissé électivement ouvert après intervention chirurgicale thoracique
M87.83	Autres ostéonécroses: Avant-bras	M96.82	Guérison osseuse retardée après fusion ou arthrodèse
M87.84	Autres ostéonécroses: Main	M96.88	Autres affections du système ostéo-articulaire et des muscles après des actes médicaux
M87.85	Autres ostéonécroses: Région pelvienne et cuisse	M96.9	Affection du système ostéo-articulaire et des muscles après des actes médicaux, sans précision
M87.86	Autres ostéonécroses: Jambe	T84.5	Infection et réaction inflammatoire dues à une prothèse articulaire interne
M87.87	Autres ostéonécroses: Cheville et pied	T84.6	Infection et réaction inflammatoire dues à un appareil de fixation interne [toute localisation]
M87.88	Autres ostéonécroses: Autres	T84.7	Infection et réaction inflammatoire dues à d'autres prothèses, implants et greffes orthopédiques internes
M87.89	Autres ostéonécroses: Localisations non précisées	T84.8	Autres complications de prothèses, implants et greffes orthopédiques internes
M87.90	Ostéonécrose, sans précision: Sièges multiples	T84.9	Complication d'une prothèse, d'un implant et d'une greffe orthopédiques internes, sans précision
M87.91	Ostéonécrose, sans précision: Région scapulaire		
M87.92	Ostéonécrose, sans précision: Bras		
M87.93	Ostéonécrose, sans précision: Avant-bras		
M87.94	Ostéonécrose, sans précision: Main		
M87.95	Ostéonécrose, sans précision: Région pelvienne et cuisse		
M87.96	Ostéonécrose, sans précision: Jambe		
M87.97	Ostéonécrose, sans précision: Cheville et pied		
M87.98	Ostéonécrose, sans précision: Autres		
M87.99	Ostéonécrose, sans précision: Localisations non précisées		
M89.60	Ostéopathie consécutive à une poliomyélite: Sièges multiples		

Procédure I13-10

78.17.24 ↔	Réduction fermée de fracture du péroné distal, stabilisée par fixateur externe	79.36.70 ↔	Réduction ouverte de fracture simple du péroné distal, avec fixation interne par agrafes (de Blount)
78.17.25 ↔	Réduction ouverte de fracture simple du péroné distal, stabilisée par fixateur externe	79.36.71 ↔	Réduction ouverte de fracture simple du péroné distal, avec fixation interne par plaque
78.17.26 ↔	Réduction ouverte de fracture multifragmentaire du péroné distal, stabilisée par fixateur externe	79.36.72 ↔	Réduction ouverte de fracture simple du péroné distal, avec autre fixation interne
79.16.40 ↔	Réduction fermée de fracture du péroné distal, avec fixation interne par clou médullaire	79.36.73 ↔	Réduction ouverte de fracture multifragmentaire du péroné distal, avec fixation interne
79.16.49 ↔	Réduction fermée de fracture du péroné distal, avec autre fixation interne (p. ex. vis, plaque, fil)	79.56.21 ↔	Réduction ouverte de décollement épiphysaire du péroné distal
79.26.22 ↔	Réduction ouverte de fracture du péroné distal, sans fixation interne		

Procédure I13-11

79.11.11 ↔	Réduction fermée de fracture proximale de l'humérus par fixation interne au moyen d'une technique mini-invasive assistée par ballonnet	79.16.31 ↔	Réduction fermée d'autre fracture du tibia par fixation interne au moyen d'une technique mini-invasive assistée par ballonnet
79.11.21 ↔	Réduction fermée d'autre fracture de l'humérus par fixation interne au moyen d'une technique mini-invasive assistée par ballonnet	79.17.11 ↔	Réduction fermée de fracture du calcanéum par fixation interne au moyen d'une technique mini-invasive assistée par ballonnet
79.16.11 ↔	Réduction fermée de fracture proximale du tibia par fixation interne au moyen d'une technique mini-invasive assistée par ballonnet		

Procédure I13-12

78.11.10 ↔ Réduction fermée de fracture, clavicule et omoplate, stabilisée par fixateur externe	78.17.11 ↔ Réduction ouverte de fracture simple du tibia proximal, stabilisée par fixateur externe
78.11.11 ↔ Réduction ouverte de fracture, clavicule et omoplate, stabilisée par fixateur externe	78.17.12 ↔ Réduction ouverte de fracture multifragmentaire du tibia proximal, stabilisée par fixateur externe
78.11.12 ↔ Réduction ouverte de fracture multifragmentaire, clavicule et omoplate, stabilisée par fixateur externe	78.17.13 ↔ Réduction ouverte de fracture diaphysaire simple du tibia, stabilisée par fixateur externe
78.11.20 ↔ Réduction fermée de fracture, côtes et sternum, stabilisée par fixateur externe	78.17.14 ↔ Réduction ouverte de fracture simple du tibia distal, stabilisée par fixateur externe
78.11.21 ↔ Réduction ouverte de fracture, côtes et sternum, stabilisée par fixateur externe	78.17.15 ↔ Réduction fermée d'autre fracture du tibia, stabilisée par fixateur externe
78.11.99 ↔ Application de fixateur externe, clavicule, omoplate, côtes et sternum (inclus réduction de fracture), autre	78.17.16 ↔ Réduction ouverte de fracture multifragmentaire d'autres parties du tibia, stabilisée par fixateur externe
78.12.10 ↔ Réduction fermée de fracture de l'humérus proximal, stabilisée par fixateur externe	78.17.20 ↔ Réduction ouverte de fracture simple du péroné proximal, stabilisée par fixateur externe
78.12.11 ↔ Réduction ouverte de fracture de l'humérus proximal, stabilisée par fixateur externe	78.17.21 ↔ Réduction ouverte de fracture multifragmentaire du péroné proximal, stabilisée par fixateur externe
78.12.90 ↔ Réduction fermée d'autre fracture de l'humérus, stabilisée par fixateur externe	78.17.22 ↔ Réduction ouverte de fracture diaphysaire simple du péroné, stabilisée par fixateur externe
78.12.91 ↔ Réduction ouverte d'autre fracture de l'humérus, stabilisée par fixateur externe	78.17.23 ↔ Réduction ouverte de fracture diaphysaire multifragmentaire du péroné, stabilisée par fixateur externe
78.12.99 ↔ Application de fixateur externe, humérus (inclus réduction de fracture), autre	78.17.24 ↔ Réduction fermée de fracture du péroné distal, stabilisée par fixateur externe
78.13.10 ↔ Réduction fermée de fracture du radius distal, stabilisée par fixateur externe	78.17.25 ↔ Réduction ouverte de fracture simple du péroné distal, stabilisée par fixateur externe
78.13.11 ↔ Réduction fermée d'autre fracture du radius, stabilisée par fixateur externe	78.17.26 ↔ Réduction ouverte de fracture multifragmentaire du péroné distal, stabilisée par fixateur externe
78.13.12 ↔ Réduction ouverte de fracture du radius distal, stabilisée par fixateur externe	78.17.27 ↔ Réduction fermée d'autre fracture du péroné, stabilisée par fixateur externe
78.13.13 ↔ Réduction ouverte d'autre fracture du radius, stabilisée par fixateur externe	78.17.99 ↔ Application de fixateur externe, tibia et péroné (inclus réduction de fracture), autre
78.13.20 ↔ Réduction fermée de fracture du cubitus, stabilisée par fixateur externe	78.18.10 ↔ Réduction fermée de fracture du calcanéum, stabilisée par fixateur externe
78.13.99 ↔ Application de fixateur externe, radius et cubitus (inclus réduction de fracture), autre	78.18.11 ↔ Réduction fermée de fracture d'autres os du tarse et du métatarse, stabilisée par fixateur externe
78.14.10 ↔ Réduction fermée de fracture d'os du carpe et du métacarpe, stabilisée par fixateur externe	78.18.12 ↔ Réduction ouverte de fracture simple d'autres os du tarse et du métatarse, stabilisée par fixateur externe
78.14.11 ↔ Réduction ouverte de fracture d'os du carpe et du métacarpe, stabilisée par fixateur externe	78.18.13 ↔ Réduction ouverte de fracture de calcanéum et d'astragale, stabilisée par fixateur externe
78.14.99 ↔ Application de fixateur externe, os du carpe et du métacarpe (inclus réduction de fracture), autre	78.18.14 ↔ Réduction ouverte de fracture multifragmentaire d'autres os du tarse, stabilisée par fixateur externe
78.15.10 ↔ Réduction ouverte de fracture du col fémoral et du fémur proximal, stabilisée par fixateur externe	78.18.15 ↔ Réduction ouverte de fracture multifragmentaire d'os du métatarse, stabilisée par fixateur externe
78.15.20 ↔ Réduction ouverte de fracture diaphysaire du fémur, stabilisée par fixateur externe	78.18.99 ↔ Application de fixateur externe, os du tarse et du métatarse (inclus réduction de fracture), autre
78.15.30 ↔ Réduction fermée de fracture du fémur distal, stabilisée par fixateur externe	78.19.10 ↔ Réduction fermée de fracture de phalanges de la main, stabilisée par fixateur externe
78.15.31 ↔ Réduction ouverte de fracture du fémur distal, stabilisée par fixateur externe	78.19.11 ↔ Réduction ouverte de fracture de phalanges de la main, stabilisée par fixateur externe
78.15.40 ↔ Réduction fermée d'autre fracture du fémur, stabilisée par fixateur externe	78.19.20 ↔ Réduction fermée de fracture du bassin, stabilisée par fixateur externe
78.15.99 ↔ Application de fixateur externe, fémur (inclus réduction de fracture), autre	78.19.21 ↔ Réduction ouverte de fracture de l'acétabulum, avec fixation/transfixation par fixateur externe
78.16.10 ↔ Réduction fermée de fracture de la rotule, stabilisée par fixateur externe	78.19.22 ↔ Réduction ouverte de fracture d'autres parties du bassin, stabilisée par fixateur externe
78.16.11 ↔ Réduction ouverte de fracture de la rotule, stabilisée par fixateur externe	78.19.30 ↔ Réduction fermée de fracture de phalanges du pied, stabilisée par fixateur externe
78.16.99 ↔ Application de fixateur externe, rotule (inclus réduction de fracture), autre	78.19.31 ↔ Réduction ouverte de fracture de phalanges du pied, stabilisée par fixateur externe
78.17.10 ↔ Réduction fermée de fracture du tibia proximal, stabilisée par fixateur externe	

Procédure I13-13

84.72 ‡↔ Mise en place de dispositif de fixation externe, système circulaire

Procédure I13-14

00.9A.61 ‡↔ Utilisation d'implants, spécifiques au patient, fabriqués en préopératoire par imagerie tridimensionnelle	79.11.21 ↔ Réduction fermée d'autre fracture de l'humérus par fixation interne au moyen d'une technique mini-invasive assistée par ballonnet
00.9A.62 ‡↔ Utilisation d'implants, spécifiques au patient, adaptés en préopératoire par imagerie tridimensionnelle	79.16.11 ↔ Réduction fermée de fracture proximale du tibia par fixation interne au moyen d'une technique mini-invasive assistée par ballonnet
00.9A.63 ‡↔ Utilisation peropératoire de guides de navigation (comprend: coupe, forage, le positionnement) de fabrication préopératoire, par imagerie tridimensionnelle, spécifiquement adaptés au patient	79.16.31 ↔ Réduction fermée d'autre fracture du tibia par fixation interne au moyen d'une technique mini-invasive assistée par ballonnet
00.9A.64 ‡↔ Utilisation d'implants spécifiques au patient, fabriqués en préopératoire par imagerie 3D ainsi que par imprimante 3D	79.17.11 ↔ Réduction fermée de fracture du calcanéum par fixation interne au moyen d'une technique mini-invasive assistée par ballonnet
79.11.11 ↔ Réduction fermée de fracture proximale de l'humérus par fixation interne au moyen d'une technique mini-invasive assistée par ballonnet	

Procédure I13-15

77.37.13 ↔ Ostéotomie complexe (pluridimensionnelle) du tibia (avec correction axiale)	79.36.20 ↔ Réduction ouverte de fracture diaphysaire simple du tibia, avec fixation interne
77.37.22 ↔ Ostéotomie complexe (pluridimensionnelle) du péroné (avec correction axiale)	79.36.30 ↔ Réduction ouverte de fracture simple du tibia distal, avec fixation interne par clou médullaire ou plaque à stabilité angulaire
78.02.11 ↔ Greffe osseuse, humérus, fragment à pédicule vascularisé sans anastomoses microvasculaires	79.36.31 ↔ Réduction ouverte de fracture simple du tibia distal, avec fixation interne par autre plaque
78.02.13 ↔ Greffe d'os et de cartilage, humérus, autogène et allogène	79.36.32 ↔ Réduction ouverte de fracture simple du tibia distal, avec autre fixation interne
78.07.11 ↔ Greffe osseuse, tibia, fragment à pédicule vascularisé sans anastomoses microvasculaires	79.36.40 ↔ Réduction ouverte de fracture multifragmentaire d'autres parties du tibia, avec fixation interne
78.07.13 ↔ Greffe d'os et de cartilage, tibia, autogène et allogène	79.36.50 ↔ Réduction ouverte de fracture simple du péroné proximal, avec fixation interne
78.07.21 ↔ Greffe osseuse, péroné, fragment à pédicule vascularisé sans anastomoses microvasculaires	79.36.51 ↔ Réduction ouverte de fracture multifragmentaire du péroné proximal, avec fixation interne
78.07.23 ↔ Greffe d'os et de cartilage, péroné, autogène et allogène	79.36.60 ↔ Réduction ouverte de fracture diaphysaire simple du péroné, avec fixation interne par clou médullaire
79.31.00 ↔ Réduction ouverte de fracture, avec fixation interne, humérus, SAP	79.36.61 ↔ Réduction ouverte de fracture diaphysaire simple du péroné, avec autre fixation interne
79.31.10 ↔ Réduction ouverte de fracture simple de l'humérus proximal, avec fixation interne par clou médullaire, plaque à stabilité angulaire ou plaque (angulaire)	79.36.62 ↔ Réduction ouverte de fracture diaphysaire multifragmentaire du péroné, avec fixation interne par plaque (à stabilité angulaire)
79.31.11 ↔ Réduction ouverte de fracture simple de l'humérus proximal, avec autre fixation interne (p. ex. vis, fil)	79.36.63 ↔ Réduction ouverte de fracture diaphysaire multifragmentaire du péroné, avec autre fixation interne
79.31.12 ↔ Réduction ouverte de fracture multifragmentaire de l'humérus proximal, avec fixation interne	79.36.70 ↔ Réduction ouverte de fracture simple du péroné distal, avec fixation interne par agrafes (de Blount)
79.31.20 ↔ Réduction ouverte de fracture diaphysaire simple de l'humérus, avec fixation interne	79.36.71 ↔ Réduction ouverte de fracture simple du péroné distal, avec fixation interne par plaque
79.31.30 ↔ Réduction ouverte de fracture simple de l'humérus distal, avec fixation interne par clou médullaire, plaque à stabilité angulaire ou plaque (angulaire)	79.36.72 ↔ Réduction ouverte de fracture simple du péroné distal, avec autre fixation interne
79.31.31 ↔ Réduction ouverte de fracture simple de l'humérus distal, avec autre fixation interne (p. ex. vis, fil)	79.36.73 ↔ Réduction ouverte de fracture multifragmentaire du péroné distal, avec fixation interne
79.31.90 ↔ Réduction ouverte de fracture multifragmentaire d'autres parties de l'humérus, avec fixation interne	79.36.99 ↔ Réduction ouverte de fracture de tibia et de péroné, avec fixation interne, autre
79.31.99 ↔ Réduction ouverte de fracture de l'humérus avec fixation interne, autre	81.11 ↔ Arthrodèse de la cheville

Diagnostic I13-2

S01.83	Plaie ouverte (toute partie de la tête) associée à une lésion intracrânienne	S41.88	Lésion des tissus mous de stade II lors de fracture ouverte ou de luxation du bras
S01.86	Lésion des tissus mous de stade III lors de fracture fermée ou de luxation de la tête	S41.89	Lésion des tissus mous de stade III lors de fracture ouverte ou de luxation du bras
S01.88	Lésion des tissus mous de stade II lors de fracture ouverte ou de luxation de la tête	S51.86	Lésion des tissus mous de stade III lors de fracture fermée ou de luxation de l'avant-bras
S01.89	Lésion des tissus mous de stade III lors de fracture ouverte ou de luxation de la tête	S51.88	Lésion des tissus mous de stade II lors de fracture ouverte ou de luxation de l'avant-bras
S11.86	Lésion des tissus mous de stade III lors de fracture fermée ou de luxation du cou	S51.89	Lésion des tissus mous de stade III lors de fracture ouverte ou de luxation de l'avant-bras
S11.88	Lésion des tissus mous de stade II lors de fracture ouverte ou de luxation du cou	S61.86	Lésion des tissus mous de stade III lors de fracture fermée ou de luxation du poignet et de la main
S11.89	Lésion des tissus mous de stade III lors de fracture ouverte ou de luxation du cou	S61.88	Lésion des tissus mous de stade II lors de fracture ouverte ou de luxation du poignet et de la main
S21.83	Plaie ouverte (n'importe quelle partie du thorax) communiquant avec une lésion intrathoracique	S61.89	Lésion des tissus mous de stade III lors de fracture ouverte ou de luxation du poignet et de la main
S21.86	Lésion des tissus mous de stade III lors de fracture fermée ou de luxation du thorax	S71.86	Lésion des tissus mous de stade III lors de fracture fermée ou de luxation de la hanche et du fémur
S21.88	Lésion des tissus mous de stade II lors de fracture ouverte ou de luxation du thorax	S71.88	Lésion des tissus mous de stade II lors de fracture ouverte ou de luxation de la hanche et du fémur
S21.89	Lésion des tissus mous de stade III lors de fracture ouverte ou de luxation du thorax	S71.89	Lésion des tissus mous de stade III lors de fracture ouverte ou de luxation de la hanche et du fémur
S31.83	Plaie ouverte (toute partie de l'abdomen, de la région lombo-sacrée et du bassin) associée à une lésion intraabdominale	S81.86	Lésion des tissus mous de stade III lors de fracture fermée ou de luxation de la jambe
S31.86	Lésion des tissus mous de stade III lors de fracture ou de luxation fermée de la colonne lombaire et du bassin	S81.88	Lésion des tissus mous de stade II lors de fracture ouverte ou de luxation de la jambe
S31.88	Lésion des tissus mous de stade II lors de fracture ou de luxation ouverte de la colonne lombaire et du bassin	S81.89	Lésion des tissus mous de stade III lors de fracture ouverte ou de luxation de la jambe
S31.89	Lésion des tissus mous de stade III lors de fracture ou de luxation ouverte de la colonne lombaire et du bassin	S91.86	Lésion des tissus mous de stade III lors de fracture fermée ou de luxation du pied
S41.86	Lésion des tissus mous de stade III lors de fracture fermée ou de luxation du bras	S91.88	Lésion des tissus mous de stade II lors de fracture ouverte ou de luxation du pied
		S91.89	Lésion des tissus mous de stade III lors de fracture ouverte ou de luxation du pied

Procédure I13-3

77.02.00 ↔	Séquestrectomie, humérus, SAP	77.37.14 ↔	Ostéotomie valgisante ou varisante du tibia
77.02.10 ↔	Séquestrectomie, humérus, sans insertion de réservoir médicamenteux	77.37.19 ↔	Autre section osseuse du tibia
77.02.11 ↔	Séquestrectomie, humérus, avec insertion de réservoir médicamenteux	77.37.20 ↔	Ostéotomie de rotation du péroné
77.02.99 ↔	Séquestrectomie, humérus, autre	77.37.21 ↔	Corticotomie et transport de segment du péroné
77.12.00 ↔	Autre incision osseuse sans section, humérus, SAP	77.37.22 ↔	Ostéotomie complexe (pluridimensionnelle) du péroné (avec correction axiale)
77.12.10 ↔	Autre incision osseuse sans section, humérus, exploration et forage de l'os	77.37.29 ↔	Autre section osseuse du péroné
77.12.11 ↔	Autre incision osseuse sans section, humérus, extraction de corps étranger	77.37.99 ↔	Autre section osseuse, tibia et péroné, autre
77.12.12 ↔	Autre incision osseuse sans section, humérus, insertion et enlèvement de réservoir médicamenteux	77.62.00 ↔	Excision locale et destruction de lésion ou de tissu osseux, humérus, SAP
77.12.13 ↔	Autre incision osseuse sans section, humérus, drainage	77.62.20 ↔	Débridement, humérus
77.12.99 ↔	Autre incision osseuse sans section, humérus, autre	77.62.99 ↔	Excision locale et destruction de lésion ou de tissu osseux, humérus, autre
77.22 ↔	Ostéotomie cunéiforme, humérus	77.82 ↔	Autre ostectomie partielle, humérus
77.27.00 ↔	Ostéotomie cunéiforme, tibia et péroné, SAP	77.87.00 ↔	Autre ostectomie partielle, tibia et péroné, SAP
77.27.10 ↔	Ostéotomie cunéiforme, tibia	77.87.10 ↔	Autre ostectomie partielle, tibia
77.27.20 ↔	Ostéotomie cunéiforme, péroné	77.87.11 ↔	Autre ostectomie partielle, péroné
77.27.99 ↔	Ostéotomie cunéiforme, tibia et péroné, autre	77.87.99 ↔	Autre ostectomie partielle, tibia et péroné, autre
77.32.00 ↔	Autre section osseuse, humérus, SAP	77.92 ↔	Ostectomie totale, humérus
77.32.10 ↔	Corticotomie et transport de segment huméral	77.97.00 ↔	Ostectomie totale, tibia et péroné, SAP
77.32.99 ↔	Autre section osseuse, humérus, autre	77.97.10 ↔	Ostectomie totale, tibia
77.37.00 ↔	Autre section osseuse, tibia et péroné, SAP	77.97.11 ↔	Ostectomie totale, péroné
77.37.10 ↔	Ostéotomie de rotation du tibia	77.97.99 ↔	Ostectomie totale, tibia et péroné, autre
77.37.12 ↔	Corticotomie et transport de segment tibial	78.02.11 ↔	Grefte osseuse, humérus, fragment à pédicule vascularisé sans anastomoses microvasculaires
77.37.13 ↔	Ostéotomie complexe (pluridimensionnelle) du tibia (avec correction axiale)	78.02.13 ↔	Grefte d'os et de cartilage, humérus, autogène et allogène
		78.07.11 ↔	Grefte osseuse, tibia, fragment à pédicule vascularisé sans anastomoses microvasculaires

78.07.13 ↔ Greffe d'os et de cartilage, tibia, autogène et allogène	78.47.99 ↔ Autre reconstruction plastique du tibia et du péroné, autre
78.07.21 ↔ Greffe osseuse, péroné, fragment à pédicule vascularisé sans anastomoses microvasculaires	78.52.00 ↔ Fixation interne de l'os sans réduction de fracture, humérus, SAP
78.07.23 ↔ Greffe d'os et de cartilage, péroné, autogène et allogène	78.52.10 ↔ Révision sans remplacement de matériel d'ostéosynthèse, humérus
78.12.10 ↔ Réduction fermée de fracture de l'humérus proximal, stabilisée par fixateur externe	78.52.99 ↔ Fixation interne de l'os sans réduction de fracture, humérus, autre
78.12.11 ↔ Réduction ouverte de fracture de l'humérus proximal, stabilisée par fixateur externe	78.57.00 ↔ Fixation interne de l'os sans réduction de fracture, tibia et péroné, SAP
78.12.90 ↔ Réduction fermée d'autre fracture de l'humérus, stabilisée par fixateur externe	78.57.10 ↔ Révision sans remplacement de matériel d'ostéosynthèse, tibia
78.12.91 ↔ Réduction ouverte d'autre fracture de l'humérus, stabilisée par fixateur externe	78.57.20 ↔ Révision sans remplacement de matériel d'ostéosynthèse, péroné
78.12.99 ↔ Application de fixateur externe, humérus (inclus réduction de fracture), autre	78.57.99 ↔ Fixation interne de l'os sans réduction de fracture, tibia et péroné, autre
78.17.10 ↔ Réduction fermée de fracture du tibia proximal, stabilisée par fixateur externe	78.92 ↔ Insertion de stimulateur de croissance osseuse, humérus
78.17.11 ↔ Réduction ouverte de fracture simple du tibia proximal, stabilisée par fixateur externe	79.11.00 ↔ Réduction fermée de fracture de l'humérus avec fixation interne, SAP
78.17.12 ↔ Réduction ouverte de fracture multifragmentaire du tibia proximal, stabilisée par fixateur externe	79.11.10 ↔ Réduction fermée de fracture de l'humérus proximal, avec fixation interne par clou médullaire / clou de verrouillage ou plaque angulaire / condyloaire
78.17.13 ↔ Réduction ouverte de fracture diaphysaire simple du tibia, stabilisée par fixateur externe	79.11.11 ↔ Réduction fermée de fracture proximale de l'humérus par fixation interne au moyen d'une technique mini-invasive assistée par ballonnet
78.17.14 ↔ Réduction ouverte de fracture simple du tibia distal, stabilisée par fixateur externe	79.11.19 ↔ Réduction fermée de fracture de l'humérus proximal, avec autre fixation interne (p. ex. vis, fil, cerclage-haubanage, plaque à stabilité angulaire)
78.17.15 ↔ Réduction fermée d'autre fracture du tibia, stabilisée par fixateur externe	79.11.20 ↔ Réduction fermée d'autre fracture de l'humérus, avec fixation interne par clou médullaire / clou de verrouillage ou plaque angulaire / condyloaire
78.17.16 ↔ Réduction ouverte de fracture multifragmentaire d'autres parties du tibia, stabilisée par fixateur externe	79.11.21 ↔ Réduction fermée d'autre fracture de l'humérus par fixation interne au moyen d'une technique mini-invasive assistée par ballonnet
78.17.20 ↔ Réduction ouverte de fracture simple du péroné proximal, stabilisée par fixateur externe	79.11.29 ↔ Réduction fermée d'autre fracture de l'humérus, avec autre fixation interne (p. ex. vis, fil, cerclage-haubanage, plaque à stabilité angulaire)
78.17.21 ↔ Réduction ouverte de fracture multifragmentaire du péroné proximal, stabilisée par fixateur externe	79.11.99 ↔ Réduction fermée de fracture de l'humérus avec fixation interne, autre
78.17.22 ↔ Réduction ouverte de fracture diaphysaire simple du péroné, stabilisée par fixateur externe	79.16.00 ↔ Réduction fermée de fracture de tibia et de péroné, avec fixation interne, SAP
78.17.23 ↔ Réduction ouverte de fracture diaphysaire multifragmentaire du péroné, stabilisée par fixateur externe	79.16.10 ↔ Réduction fermée de fracture du tibia proximal, avec fixation interne par clou médullaire
78.17.24 ↔ Réduction fermée de fracture du péroné distal, stabilisée par fixateur externe	79.16.11 ↔ Réduction fermée de fracture proximale du tibia par fixation interne au moyen d'une technique mini-invasive assistée par ballonnet
78.17.25 ↔ Réduction ouverte de fracture simple du péroné distal, stabilisée par fixateur externe	79.16.29 ↔ Réduction fermée de fracture du tibia distal, avec autre fixation interne (p. ex. vis, plaque, fil)
78.17.26 ↔ Réduction ouverte de fracture multifragmentaire du péroné distal, stabilisée par fixateur externe	79.16.30 ↔ Réduction fermée d'autre fracture du tibia, avec fixation interne par clou médullaire
78.17.27 ↔ Réduction fermée d'autre fracture du péroné, stabilisée par fixateur externe	79.16.31 ↔ Réduction fermée d'autre fracture du tibia par fixation interne au moyen d'une technique mini-invasive assistée par ballonnet
78.17.99 ↔ Application de fixateur externe, tibia et péroné (inclus réduction de fracture), autre	79.16.39 ↔ Réduction fermée d'autre fracture du tibia, avec autre fixation interne (p. ex. vis, plaque, fil)
78.22.00 ↔ Raccourcissement d'os, humérus, SAP	79.16.40 ↔ Réduction fermée de fracture du péroné distal, avec fixation interne par clou médullaire
78.22.10 ↔ Épiphysiodèse temporaire, humérus	79.16.49 ↔ Réduction fermée de fracture du péroné distal, avec autre fixation interne (p. ex. vis, plaque, fil)
78.22.11 ↔ Épiphysiodèse permanente, humérus	79.16.50 ↔ Réduction fermée d'autre fracture du péroné, avec fixation interne par clou médullaire
78.22.12 ↔ Épiphysiolyse thérapeutique, humérus	79.16.59 ↔ Réduction fermée d'autre fracture du péroné, avec autre fixation interne (p. ex. vis, plaque, fil)
78.22.99 ↔ Raccourcissement d'os, humérus, autre	79.16.99 ↔ Réduction fermée de fracture de tibia et de péroné, avec fixation interne, autre
78.27.00 ↔ Raccourcissement d'os, tibia et péroné, SAP	79.21.00 ↔ Réduction ouverte de fracture de l'humérus sans fixation interne, SAP
78.27.10 ↔ Épiphysiodèse temporaire, tibia	79.21.10 ↔ Réduction ouverte de fracture de l'humérus proximal sans fixation interne
78.27.11 ↔ Épiphysiodèse permanente, tibia	
78.27.12 ↔ Épiphysiolyse thérapeutique, tibia	
78.27.19 ↔ Autre raccourcissement d'os, tibia	
78.27.20 ↔ Épiphysiodèse temporaire, péroné	
78.27.21 ↔ Épiphysiodèse permanente, péroné	
78.27.22 ↔ Épiphysiolyse thérapeutique, péroné	
78.27.29 ↔ Autre raccourcissement d'os, péroné	
78.27.99 ↔ Raccourcissement d'os, tibia et péroné, autre	
78.42 ↔ Autres réparations ou opérations plastiques osseuses, humérus	
78.47.00 ↔ Autres réparations ou opérations plastiques osseuses, tibia et péroné, SAP	
78.47.10 ↔ Autre reconstruction plastique du tibia	
78.47.20 ↔ Autre reconstruction plastique du péroné	

79.21.11 ↔ Réduction ouverte de fracture diaphysaire de l'humérus, sans fixation interne	79.36.73 ↔ Réduction ouverte de fracture multifragmentaire du péroné distal, avec fixation interne
79.21.12 ↔ Réduction ouverte de fracture de l'humérus distal, sans fixation interne	79.36.99 ↔ Réduction ouverte de fracture de tibia et de péroné, avec fixation interne, autre
79.21.99 ↔ Réduction ouverte de fracture de l'humérus, sans fixation interne, autre	79.50 ↔ Réduction ouverte de décollement épiphysaire, site non spécifié
79.26.00 ↔ Réduction ouverte de fracture de tibia et de péroné, sans fixation interne, SAP	79.51 ↔ Réduction ouverte de décollement épiphysaire, humérus
79.26.10 ↔ Réduction ouverte de fracture du tibia proximal, sans fixation interne	79.56.00 ↔ Réduction ouverte de décollement épiphysaire de tibia et de péroné, SAP
79.26.11 ↔ Réduction ouverte de fracture diaphysaire du tibia, sans fixation interne	79.56.10 ↔ Réduction ouverte de décollement épiphysaire du tibia proximal
79.26.12 ↔ Réduction ouverte de fracture du tibia distal, sans fixation interne	79.56.11 ↔ Réduction ouverte de décollement épiphysaire du tibia distal
79.26.20 ↔ Réduction ouverte de fracture du péroné proximal, sans fixation interne	79.56.20 ↔ Réduction ouverte de décollement épiphysaire du péroné proximal
79.26.21 ↔ Réduction ouverte de fracture diaphysaire du péroné, sans fixation interne	79.56.21 ↔ Réduction ouverte de décollement épiphysaire du péroné distal
79.26.22 ↔ Réduction ouverte de fracture du péroné distal, sans fixation interne	79.56.99 ↔ Réduction ouverte de décollement épiphysaire de tibia et de péroné, autre
79.26.99 ↔ Réduction ouverte de fracture de tibia et de péroné, sans fixation interne, autre	79.61 ↔ Débridement de fracture ouverte, humérus
79.31.00 ↔ Réduction ouverte de fracture, avec fixation interne, humérus, SAP	79.66 ↔ Débridement de fracture ouverte, tibia et péroné
79.31.10 ↔ Réduction ouverte de fracture simple de l'humérus proximal, avec fixation interne par clou médullaire, plaque à stabilité angulaire ou plaque (angulaire)	80.17.10 ↔ Arthrotomie arthroscopique de l'articulation talo-crurale, lavage articulaire avec drainage
79.31.11 ↔ Réduction ouverte de fracture simple de l'humérus proximal, avec autre fixation interne (p. ex. vis, fil)	80.17.11 ↔ Arthrotomie arthroscopique de l'articulation talo-crurale, ablation de souris articulaire
79.31.12 ↔ Réduction ouverte de fracture multifragmentaire de l'humérus proximal, avec fixation interne	80.17.12 ↔ Arthrotomie arthroscopique de l'articulation talo-crurale, insertion ou enlèvement de réservoir médicamenteux
79.31.20 ↔ Réduction ouverte de fracture diaphysaire simple de l'humérus, avec fixation interne	80.17.20 ↔ Arthrotomie de l'articulation talo-crurale, lavage articulaire avec drainage
79.31.30 ↔ Réduction ouverte de fracture simple de l'humérus distal, avec fixation interne par clou médullaire, plaque à stabilité angulaire ou plaque (angulaire)	80.17.21 ↔ Arthrotomie de l'articulation talo-crurale, ablation de souris articulaire
79.31.31 ↔ Réduction ouverte de fracture simple de l'humérus distal, avec autre fixation interne (p. ex. vis, fil)	80.17.29 ↔ Autre arthrotomie de l'articulation talo-crurale
79.31.90 ↔ Réduction ouverte de fracture multifragmentaire d'autres parties de l'humérus, avec fixation interne	80.17.30 ↔ Arthrotomie arthroscopique de l'articulation sous-talaire, lavage articulaire avec drainage
79.31.99 ↔ Réduction ouverte de fracture de l'humérus avec fixation interne, autre	80.17.31 ↔ Arthrotomie arthroscopique de l'articulation sous-talaire, ablation de souris articulaire
79.36.00 ↔ Réduction ouverte de fracture de tibia et de péroné, avec fixation interne, SAP	80.17.32 ↔ Arthrotomie arthroscopique de l'articulation sous-talaire, insertion ou enlèvement de réservoir médicamenteux
79.36.20 ↔ Réduction ouverte de fracture diaphysaire simple du tibia, avec fixation interne	80.17.40 ↔ Arthrotomie de l'articulation sous-talaire, lavage articulaire avec drainage
79.36.30 ↔ Réduction ouverte de fracture simple du tibia distal, avec fixation interne par clou médullaire ou plaque à stabilité angulaire	80.17.41 ↔ Arthrotomie de l'articulation sous-talaire, ablation de souris articulaire
79.36.31 ↔ Réduction ouverte de fracture simple du tibia distal, avec fixation interne par autre plaque	80.17.49 ↔ Autre arthrotomie de l'articulation sous-talaire
79.36.32 ↔ Réduction ouverte de fracture simple du tibia distal, avec autre fixation interne	80.17.99 ↔ Autre arthrotomie, cheville, autre
79.36.40 ↔ Réduction ouverte de fracture multifragmentaire d'autres parties du tibia, avec fixation interne	80.47.10 ↔ Section de capsule articulaire, de ligament ou de cartilage, articulation talo-crurale
79.36.60 ↔ Réduction ouverte de fracture diaphysaire simple du péroné, avec fixation interne par clou médullaire	80.47.20 ↔ Section de capsule articulaire, de ligament ou de cartilage, articulation sous-talaire
79.36.61 ↔ Réduction ouverte de fracture diaphysaire simple du péroné, avec autre fixation interne	80.47.99 ↔ Section de capsule articulaire, de ligament ou de cartilage, cheville, autre
79.36.62 ↔ Réduction ouverte de fracture diaphysaire multifragmentaire du péroné, avec fixation interne par plaque (à stabilité angulaire)	81.11 ↔ Arthrodèse de la cheville
79.36.63 ↔ Réduction ouverte de fracture diaphysaire multifragmentaire du péroné, avec autre fixation interne	81.12.10 ↔ Arthrodèse talo-crurale [tibio-astragaliennne/tibio-tarsienne] et sous-talaire [sous-astragaliennne]
79.36.70 ↔ Réduction ouverte de fracture simple du péroné distal, avec fixation interne par agrafes (de Blount)	81.12.11 ↔ Arthrodèse astragalo-calcanéo-cuboïdo-naviculaire [triple arthrodèse des articulations talo-crurale et sous-talaire et de l'articulation médiotarsienne (a. de Chopart)]
79.36.71 ↔ Réduction ouverte de fracture simple du péroné distal, avec fixation interne par plaque	81.12.12 ↔ Arthrodèse sous-talaire, deux articulations du tarse
79.36.72 ↔ Réduction ouverte de fracture simple du péroné distal, avec autre fixation interne	81.12.13 ↔ Arthrodèse sous-talaire, trois articulations du tarse
	81.12.99 ↔ Arthrodèse triple, autre
	81.96.40 ↔ Autre réparation d'articulation, articulation tibio-péronière supérieure, SAP
	81.96.41 ↔ Autre réparation d'articulation, articulation tibio-péronière supérieure, refixation d'un fragment ostéochondral sous arthroscopie
	81.96.42 ↔ Autre réparation d'articulation, articulation tibio-péronière supérieure, refixation chirurgicale ouverte d'un fragment ostéochondral

- 81.96.49 ↔ Autre réparation d'articulation, articulation tibio-péronière supérieure, autre
- 81.96.4A ↔ Autre réparation d'articulation, articulation tibio-péronière supérieure, incision de l'os sous-chondral sous arthroscopie
- 81.96.4B ↔ Autre réparation d'articulation, articulation tibio-péronière supérieure, incision chirurgicale ouverte de l'os sous-chondral
- 81.96.4C ↔ Autre réparation d'articulation, articulation tibio-péronière supérieure, incision de l'os sous-chondral avec insertion d'implant acellulaire sous arthroscopie
- 81.9A.1D ↔ Greffe de cartilage et implantation de tissu cultivé in vitro, articulation tibio-péronière supérieure, par arthroscopie
- 81.9A.2D ↔ Greffe de cartilage et implantation de tissu cultivé in vitro, articulation tibio-péronière supérieure, par chirurgie ouverte

Procédure I13-4

- 84.53.11 ↔ Implantation de dispositif interne d'allongement ou de transport osseux, système motorisé

Procédure I13-5

- 77.12.00 ↔ Autre incision osseuse sans section, humérus, SAP
- 77.12.10 ↔ Autre incision osseuse sans section, humérus, exploration et forage de l'os
- 77.12.11 ↔ Autre incision osseuse sans section, humérus, extraction de corps étranger
- 77.12.12 ↔ Autre incision osseuse sans section, humérus, insertion et enlèvement de réservoir médicamenteux
- 77.12.13 ↔ Autre incision osseuse sans section, humérus, drainage
- 77.12.99 ↔ Autre incision osseuse sans section, humérus, autre
- 77.22 ↔ Ostéotomie cunéiforme, humérus
- 77.27.00 ↔ Ostéotomie cunéiforme, tibia et péroné, SAP
- 77.27.10 ↔ Ostéotomie cunéiforme, tibia
- 77.27.20 ↔ Ostéotomie cunéiforme, péroné
- 77.27.99 ↔ Ostéotomie cunéiforme, tibia et péroné, autre
- 77.32.10 ↔ Corticotomie et transport de segment huméral
- 77.37.00 ↔ Autre section osseuse, tibia et péroné, SAP
- 77.37.10 ↔ Ostéotomie de rotation du tibia
- 77.37.12 ↔ Corticotomie et transport de segment tibial
- 77.37.13 ↔ Ostéotomie complexe (pluridimensionnelle) du tibia (avec correction axiale)
- 77.37.14 ↔ Ostéotomie valgissante ou varisante du tibia
- 77.37.19 ↔ Autre section osseuse du tibia
- 77.37.20 ↔ Ostéotomie de rotation du péroné
- 77.37.21 ↔ Corticotomie et transport de segment du péroné
- 77.37.22 ↔ Ostéotomie complexe (pluridimensionnelle) du péroné (avec correction axiale)
- 77.37.29 ↔ Autre section osseuse du péroné
- 77.37.99 ↔ Autre section osseuse, tibia et péroné, autre
- 77.62.00 ↔ Excision locale et destruction de lésion ou de tissu osseux, humérus, SAP
- 77.62.20 ↔ Débridement, humérus
- 77.62.99 ↔ Excision locale et destruction de lésion ou de tissu osseux, humérus, autre
- 77.82 ↔ Autre ostectomie partielle, humérus
- 77.87.00 ↔ Autre ostectomie partielle, tibia et péroné, SAP
- 77.87.10 ↔ Autre ostectomie partielle, tibia
- 77.87.11 ↔ Autre ostectomie partielle, péroné
- 77.87.99 ↔ Autre ostectomie partielle, tibia et péroné, autre
- 77.92 ↔ Ostectomie totale, humérus
- 77.97.00 ↔ Ostectomie totale, tibia et péroné, SAP
- 77.97.10 ↔ Ostectomie totale, tibia
- 77.97.11 ↔ Ostectomie totale, péroné
- 77.97.99 ↔ Ostectomie totale, tibia et péroné, autre
- 78.02.11 ↔ Greffe osseuse, humérus, fragment à pédicule vascularisé sans anastomoses microvasculaires
- 78.02.13 ↔ Greffe d'os et de cartilage, humérus, autogène et allogène
- 78.07.11 ↔ Greffe osseuse, tibia, fragment à pédicule vascularisé sans anastomoses microvasculaires
- 78.07.13 ↔ Greffe d'os et de cartilage, tibia, autogène et allogène
- 78.07.21 ↔ Greffe osseuse, péroné, fragment à pédicule vascularisé sans anastomoses microvasculaires
- 78.07.23 ↔ Greffe d'os et de cartilage, péroné, autogène et allogène
- 78.12.10 ↔ Réduction fermée de fracture de l'humérus proximal, stabilisée par fixateur externe
- 78.12.11 ↔ Réduction ouverte de fracture de l'humérus proximal, stabilisée par fixateur externe
- 78.12.90 ↔ Réduction fermée d'autre fracture de l'humérus, stabilisée par fixateur externe
- 78.12.91 ↔ Réduction ouverte d'autre fracture de l'humérus, stabilisée par fixateur externe
- 78.12.99 ↔ Application de fixateur externe, humérus (inclus réduction de fracture), autre
- 78.17.10 ↔ Réduction fermée de fracture du tibia proximal, stabilisée par fixateur externe
- 78.17.11 ↔ Réduction ouverte de fracture simple du tibia proximal, stabilisée par fixateur externe
- 78.17.12 ↔ Réduction ouverte de fracture multifragmentaire du tibia proximal, stabilisée par fixateur externe
- 78.17.13 ↔ Réduction ouverte de fracture diaphysaire simple du tibia, stabilisée par fixateur externe
- 78.17.14 ↔ Réduction ouverte de fracture simple du tibia distal, stabilisée par fixateur externe
- 78.17.15 ↔ Réduction fermée d'autre fracture du tibia, stabilisée par fixateur externe
- 78.17.16 ↔ Réduction ouverte de fracture multifragmentaire d'autres parties du tibia, stabilisée par fixateur externe
- 78.17.20 ↔ Réduction ouverte de fracture simple du péroné proximal, stabilisée par fixateur externe
- 78.17.21 ↔ Réduction ouverte de fracture multifragmentaire du péroné proximal, stabilisée par fixateur externe
- 78.17.22 ↔ Réduction ouverte de fracture diaphysaire simple du péroné, stabilisée par fixateur externe
- 78.17.23 ↔ Réduction ouverte de fracture diaphysaire multifragmentaire du péroné, stabilisée par fixateur externe
- 78.17.24 ↔ Réduction fermée de fracture du péroné distal, stabilisée par fixateur externe
- 78.17.25 ↔ Réduction ouverte de fracture simple du péroné distal, stabilisée par fixateur externe
- 78.17.26 ↔ Réduction ouverte de fracture multifragmentaire du péroné distal, stabilisée par fixateur externe
- 78.17.27 ↔ Réduction fermée d'autre fracture du péroné, stabilisée par fixateur externe
- 78.17.99 ↔ Application de fixateur externe, tibia et péroné (inclus réduction de fracture), autre

78.22.00 ↔ Raccourcissement d'os, humérus, SAP	79.11.99 ↔ Réduction fermée de fracture de l'humérus avec fixation interne, autre
78.22.10 ↔ Épiphysiodèse temporaire, humérus	79.12.10 ↔ Réduction fermée de fracture du radius distal, avec fixation interne par fil ou cerclage-haubanage
78.22.11 ↔ Épiphysiodèse permanente, humérus	79.12.11 ↔ Réduction fermée de fracture du radius distal, avec fixation interne par fil intramédullaire
78.22.12 ↔ Épiphysiolyse thérapeutique, humérus	79.16.00 ↔ Réduction fermée de fracture de tibia et de péroné, avec fixation interne, SAP
78.22.99 ↔ Raccourcissement d'os, humérus, autre	79.16.10 ↔ Réduction fermée de fracture du tibia proximal, avec fixation interne par clou médullaire
78.27.00 ↔ Raccourcissement d'os, tibia et péroné, SAP	79.16.11 ↔ Réduction fermée de fracture proximale du tibia par fixation interne au moyen d'une technique mini-invasive assistée par ballonnet
78.27.10 ↔ Épiphysiodèse temporaire, tibia	79.16.29 ↔ Réduction fermée de fracture du tibia distal, avec autre fixation interne (p. ex. vis, plaque, fil)
78.27.11 ↔ Épiphysiodèse permanente, tibia	79.16.30 ↔ Réduction fermée d'autre fracture du tibia, avec fixation interne par clou médullaire
78.27.12 ↔ Épiphysiolyse thérapeutique, tibia	79.16.31 ↔ Réduction fermée d'autre fracture du tibia par fixation interne au moyen d'une technique mini-invasive assistée par ballonnet
78.27.19 ↔ Autre raccourcissement d'os, tibia	79.16.39 ↔ Réduction fermée d'autre fracture du tibia, avec autre fixation interne (p. ex. vis, plaque, fil)
78.27.20 ↔ Épiphysiodèse temporaire, péroné	79.16.40 ↔ Réduction fermée de fracture du péroné distal, avec fixation interne par clou médullaire
78.27.21 ↔ Épiphysiodèse permanente, péroné	79.16.49 ↔ Réduction fermée de fracture du péroné distal, avec autre fixation interne (p. ex. vis, plaque, fil)
78.27.22 ↔ Épiphysiolyse thérapeutique, péroné	79.16.50 ↔ Réduction fermée d'autre fracture du péroné, avec fixation interne par clou médullaire
78.27.29 ↔ Autre raccourcissement d'os, péroné	79.16.59 ↔ Réduction fermée d'autre fracture du péroné, avec autre fixation interne (p. ex. vis, plaque, fil)
78.27.99 ↔ Raccourcissement d'os, tibia et péroné, autre	79.16.99 ↔ Réduction fermée de fracture de tibia et de péroné, avec fixation interne, autre
78.42 ↔ Autres réparations ou opérations plastiques osseuses, humérus	79.21.00 ↔ Réduction ouverte de fracture de l'humérus sans fixation interne, SAP
78.47.00 ↔ Autres réparations ou opérations plastiques osseuses, tibia et péroné, SAP	79.21.10 ↔ Réduction ouverte de fracture de l'humérus proximal sans fixation interne
78.47.10 ↔ Autre reconstruction plastique du tibia	79.21.11 ↔ Réduction ouverte de fracture diaphysaire de l'humérus, sans fixation interne
78.47.20 ↔ Autre reconstruction plastique du péroné	79.21.12 ↔ Réduction ouverte de fracture de l'humérus distal, sans fixation interne
78.47.99 ↔ Autre reconstruction plastique du tibia et du péroné, autre	79.21.99 ↔ Réduction ouverte de fracture de l'humérus, sans fixation interne, autre
78.52.00 ↔ Fixation interne de l'os sans réduction de fracture, humérus, SAP	79.26.00 ↔ Réduction ouverte de fracture de tibia et de péroné, sans fixation interne, SAP
78.52.10 ↔ Révision sans remplacement de matériel d'ostéosynthèse, humérus	79.26.10 ↔ Réduction ouverte de fracture du tibia proximal, sans fixation interne
78.52.99 ↔ Fixation interne de l'os sans réduction de fracture, humérus, autre	79.26.11 ↔ Réduction ouverte de fracture diaphysaire du tibia, sans fixation interne
78.57.00 ↔ Fixation interne de l'os sans réduction de fracture, tibia et péroné, SAP	79.26.12 ↔ Réduction ouverte de fracture du tibia distal, sans fixation interne
78.57.10 ↔ Révision sans remplacement de matériel d'ostéosynthèse, tibia	79.26.20 ↔ Réduction ouverte de fracture du péroné proximal, sans fixation interne
78.57.20 ↔ Révision sans remplacement de matériel d'ostéosynthèse, péroné	79.26.21 ↔ Réduction ouverte de fracture diaphysaire du péroné, sans fixation interne
78.57.99 ↔ Fixation interne de l'os sans réduction de fracture, tibia et péroné, autre	79.26.22 ↔ Réduction ouverte de fracture du péroné distal, sans fixation interne
78.62.01 ↔ Ablation de matériel implanté dans l'humérus: fil (intramédullaire), vis, cerclage-haubanage, plaque (à stabilité angulaire), plaque angulaire/condylienne, clou médullaire, clou de verrouillage, vis de transfixation, fixateur externe, agrafes (de Blount)	79.26.99 ↔ Réduction ouverte de fracture de tibia et de péroné, sans fixation interne, autre
78.62.02 ↔ Ablation de matériel implanté dans humérus: vis de compression dynamique, clou médullaire avec composante articulaire	79.31.00 ↔ Réduction ouverte de fracture, avec fixation interne, humérus, SAP
78.62.05 ↔ Ablation de matériel implanté dans l'os, humérus; enlèvement d'implant de remplacement (partiel) osseux, humérus	79.31.10 ↔ Réduction ouverte de fracture simple de l'humérus proximal, avec fixation interne par clou médullaire, plaque à stabilité angulaire ou plaque (angulaire)
78.62.08 ↔ Ablation de matériel implanté dans humérus: autre matériel d'ostéosynthèse	79.31.11 ↔ Réduction ouverte de fracture simple de l'humérus proximal, avec autre fixation interne (p. ex. vis, fil)
79.11.00 ↔ Réduction fermée de fracture de l'humérus avec fixation interne, SAP	79.31.12 ↔ Réduction ouverte de fracture multifragmentaire de l'humérus proximal, avec fixation interne
79.11.10 ↔ Réduction fermée de fracture de l'humérus proximal, avec fixation interne par clou médullaire / clou de verrouillage ou plaque angulaire / condyloaire	79.31.20 ↔ Réduction ouverte de fracture diaphysaire simple de l'humérus, avec fixation interne
79.11.11 ↔ Réduction fermée de fracture proximale de l'humérus par fixation interne au moyen d'une technique mini-invasive assistée par ballonnet	
79.11.19 ↔ Réduction fermée de fracture de l'humérus proximal, avec autre fixation interne (p. ex. vis, fil, cerclage-haubanage, plaque à stabilité angulaire)	
79.11.20 ↔ Réduction fermée d'autre fracture de l'humérus, avec fixation interne par clou médullaire / clou de verrouillage ou plaque angulaire / condyloaire	
79.11.21 ↔ Réduction fermée d'autre fracture de l'humérus par fixation interne au moyen d'une technique mini-invasive assistée par ballonnet	
79.11.29 ↔ Réduction fermée d'autre fracture de l'humérus, avec autre fixation interne (p. ex. vis, fil, cerclage-haubanage, plaque à stabilité angulaire)	

79.31.30 ↔ Réduction ouverte de fracture simple de l'humérus distal, avec fixation interne par clou médullaire, plaque à stabilité angulaire ou plaque (angulaire)	79.36.71 ↔ Réduction ouverte de fracture simple du péroné distal, avec fixation interne par plaque
79.31.31 ↔ Réduction ouverte de fracture simple de l'humérus distal, avec autre fixation interne (p. ex. vis, fil)	79.36.72 ↔ Réduction ouverte de fracture simple du péroné distal, avec autre fixation interne
79.31.90 ↔ Réduction ouverte de fracture multifragmentaire d'autres parties de l'humérus, avec fixation interne	79.36.73 ↔ Réduction ouverte de fracture multifragmentaire du péroné distal, avec fixation interne
79.31.99 ↔ Réduction ouverte de fracture de l'humérus avec fixation interne, autre	79.36.99 ↔ Réduction ouverte de fracture de tibia et de péroné, avec fixation interne, autre
79.36.20 ↔ Réduction ouverte de fracture diaphysaire simple du tibia, avec fixation interne	79.50 ↔ Réduction ouverte de décollement épiphysaire, site non spécifié
79.36.30 ↔ Réduction ouverte de fracture simple du tibia distal, avec fixation interne par clou médullaire ou plaque à stabilité angulaire	79.51 ↔ Réduction ouverte de décollement épiphysaire, humérus
79.36.31 ↔ Réduction ouverte de fracture simple du tibia distal, avec fixation interne par autre plaque	79.56.00 ↔ Réduction ouverte de décollement épiphysaire de tibia et de péroné, SAP
79.36.32 ↔ Réduction ouverte de fracture simple du tibia distal, avec autre fixation interne	79.56.10 ↔ Réduction ouverte de décollement épiphysaire du tibia proximal
79.36.40 ↔ Réduction ouverte de fracture multifragmentaire d'autres parties du tibia, avec fixation interne	79.56.11 ↔ Réduction ouverte de décollement épiphysaire du tibia distal
79.36.50 ↔ Réduction ouverte de fracture simple du péroné proximal, avec fixation interne	79.56.20 ↔ Réduction ouverte de décollement épiphysaire du péroné proximal
79.36.51 ↔ Réduction ouverte de fracture multifragmentaire du péroné proximal, avec fixation interne	79.56.21 ↔ Réduction ouverte de décollement épiphysaire du péroné distal
79.36.60 ↔ Réduction ouverte de fracture diaphysaire simple du péroné, avec fixation interne par clou médullaire	79.56.99 ↔ Réduction ouverte de décollement épiphysaire de tibia et de péroné, autre
79.36.61 ↔ Réduction ouverte de fracture diaphysaire simple du péroné, avec autre fixation interne	79.61 ↔ Débridement de fracture ouverte, humérus
79.36.62 ↔ Réduction ouverte de fracture diaphysaire multifragmentaire du péroné, avec fixation interne par plaque (à stabilité angulaire)	79.66 ↔ Débridement de fracture ouverte, tibia et péroné
79.36.63 ↔ Réduction ouverte de fracture diaphysaire multifragmentaire du péroné, avec autre fixation interne	81.11 ↔ Arthrodèse de la cheville
79.36.70 ↔ Réduction ouverte de fracture simple du péroné distal, avec fixation interne par agrafes (de Blount)	81.12.10 ↔ Arthrodèse talo-crurale [tibio-astragalienne/tibio-tarsienne] et sous-talaire [sous-astragalienne]
	81.12.11 ↔ Arthrodèse astragalo-calcaneó-cuboïdo-naviculaire [triple arthrodèse des articulations talo-crurale et sous-talaire et de l'articulation médiotarsienne (a. de Chopart)]
	81.12.12 ↔ Arthrodèse sous-talaire, deux articulations du tarse
	81.12.13 ↔ Arthrodèse sous-talaire, trois articulations du tarse
	81.12.99 ↔ Arthrodèse triple, autre

Procédure I13-6

04.03.00 ↔ Section ou écrasement d'autres nerfs crâniens et périphériques, SAP	04.07.00 ↔ Autre excision ou avulsion de nerf crânien et périphérique, SAP
04.03.10 ↔ Section ou écrasement du nerf acoustique	04.07.10 ↔ Excision (prélèvement) de nerf pour greffe
04.03.11 ↔ Section ou écrasement de segment intracrânien d'autre nerf cérébral et ganglion nerveux	04.07.11 ↔ Ablation de greffon nerveux
04.03.20 ↔ Section ou écrasement de nerf cérébral extracrânien	04.07.20 ↔ Autre excision ou avulsion de nerf intracrânien
04.03.30 ↔ Section ou écrasement du plexus brachial	04.07.30 ↔ Autre excision ou avulsion de nerf cérébral extracrânien
04.03.31 ↔ Section ou écrasement de nerf de l'épaule	04.07.40 ↔ Autre excision ou avulsion du plexus brachial
04.03.32 ↔ Section ou écrasement de nerf du bras et de la main	04.07.41 ↔ Autre excision ou avulsion de nerf de l'épaule
04.03.33 ↔ Section ou écrasement de nerf du tronc et du membre inférieur	04.07.42 ↔ Autre excision ou avulsion de nerf du bras et de la main
04.03.99 ↔ Section ou écrasement d'autres nerfs crâniens et périphériques, autre	04.07.43 ↔ Autre excision ou avulsion de nerf du tronc et du membre inférieur
04.04.00 ↔ Autre incision de nerf crânien et périphérique, SAP	04.07.99 ↔ Autre excision ou avulsion de nerf crânien et périphérique, autre
04.04.10 ↔ Autre incision du nerf acoustique	04.08.00 ↔ Fenestration des gaines du nerf optique, SAP
04.04.11 ↔ Autre incision de segment intracrânien d'autre nerf cérébral et ganglion nerveux	04.08.10 ↔ Autres opérations du nerf optique
04.04.20 ↔ Autre incision de nerf cérébral extracrânien	04.08.99 ↔ Fenestration des gaines du nerf optique, autre
04.04.30 ↔ Autre incision du plexus brachial	04.2X.00 ↔ Destruction de nerf et ganglion crânien et périphérique, SAP
04.04.31 ↔ Autre incision de nerf de l'épaule	04.2X.10 ↔ Destruction de nerf et ganglion intracrânien
04.04.32 ↔ Autre incision de nerf du bras et de la main	04.2X.20 ↔ Destruction de nerf crânien extracrânien
04.04.33 ↔ Autre incision de nerf du tronc et du membre inférieur	04.2X.30 ↔ Destruction du plexus brachial
04.04.99 ↔ Autre incision de nerf crânien et périphérique, autre	04.2X.31 ↔ Destruction de nerf de l'épaule
04.06.00 ↔ Autre excision de ganglion de nerf crânien ou périphérique, SAP	04.2X.32 ↔ Destruction de nerf du bras et de la main
04.06.10 ↔ Excision de ganglion intracrânien	04.2X.33 ↔ Destruction de nerf du tronc et du plexus lombo-sacré
04.06.20 ↔ Excision d'autre ganglion périphérique	04.2X.34 ↔ Destruction de nerf de la jambe et du pied
04.06.99 ↔ Autre excision de ganglion de nerf crânien ou périphérique, autre	04.2X.39 ↔ Destruction d'autre nerf et ganglion périphérique
	04.2X.99 ↔ Destruction de nerf et ganglion crânien et périphérique, autre

04.3X.00 ↔	Suture de nerf crânien et périphérique, SAP	04.42.20 ↔	Autre décompression extracrânienne de nerf crânien
04.3X.10 ↔	Suture épineurale de nerf cérébral extracrânien, suture primaire	04.42.99 ↔	Autre décompression de nerf crânien, autre
04.3X.11 ↔	Suture épineurale du plexus brachial, suture primaire	04.43.00 ↔	Libération du canal carpien, SAP
04.3X.12 ↔	Suture épineurale de nerf de l'épaule, suture primaire	04.43.10 ↔	Libération du canal carpien par endoscopie
04.3X.13 ↔	Suture épineurale de nerf du bras, suture primaire	04.43.99 ↔	Libération du canal carpien, autre
04.3X.14 ↔	Suture épineurale de nerf de la main, suture primaire	04.44 ↔	Libération du canal tarsien
04.3X.15 ↔	Suture épineurale de nerf du tronc, suture primaire	04.49.00 ↔	Autre lyse d'adhérences ou décompression de nerf ou de ganglion périphérique, SAP
04.3X.16 ↔	Suture épineurale de nerf de la jambe (plexus lombo-sacré, aine et plancher pelvien), suture primaire	04.49.10 ↔	Autre lyse d'adhérences ou décompression du plexus brachial
04.3X.17 ↔	Suture épineurale de nerf du pied, suture primaire	04.49.11 ↔	Autre lyse d'adhérences ou décompression de nerf de l'épaule
04.3X.19 ↔	Suture épineurale d'autre nerf crânien ou périphérique, suture primaire	04.49.12 ↔	Autre lyse d'adhérences ou décompression de nerf du bras
04.3X.20 ↔	Suture épineurale de nerf cérébral extracrânien, suture secondaire	04.49.13 ↔	Autre lyse d'adhérences ou décompression de nerf de la main
04.3X.21 ↔	Suture épineurale du plexus brachial, suture secondaire	04.49.14 ↔	Autre lyse d'adhérences ou décompression du plexus lombo-sacré, de l'aine et du plancher pelvien
04.3X.22 ↔	Suture épineurale de nerf de l'épaule, suture secondaire	04.49.15 ↔	Autre lyse d'adhérences ou décompression de nerf de la jambe
04.3X.23 ↔	Suture épineurale de nerf du bras, suture secondaire	04.49.16 ↔	Autre lyse d'adhérences ou décompression de nerf du pied
04.3X.24 ↔	Suture épineurale de nerf de la main, suture secondaire	04.49.99 ↔	Autre lyse d'adhérences ou décompression d'autre nerf ou de ganglion périphérique, autre
04.3X.25 ↔	Suture épineurale de nerf du tronc, suture secondaire	04.51.00 ↔	Grefte de nerf crânien ou périphérique, SAP
04.3X.26 ↔	Suture épineurale de nerf de la jambe (plexus lombo-sacré, aine et plancher pelvien), suture secondaire	04.51.09 ↔	Grefte de nerf crânien ou périphérique, autre
04.3X.27 ↔	Suture épineurale de nerf du pied, suture secondaire	04.51.10 ↔	Grefte de nerf cérébral extracrânien
04.3X.29 ↔	Suture épineurale d'autre nerf crânien ou périphérique, suture secondaire	04.51.11 ↔	Grefte de plexus brachial et de nerf de l'épaule
04.3X.30 ↔	Suture interfasciculaire de nerf cérébral extracrânien, suture primaire	04.51.12 ↔	Grefte de nerf du bras et de la main
04.3X.31 ↔	Suture interfasciculaire du plexus brachial, suture primaire	04.51.13 ↔	Grefte de nerf du tronc et du membre inférieur
04.3X.32 ↔	Suture interfasciculaire de nerf de l'épaule, suture primaire	04.51.19 ↔	Grefte d'autre nerf crânien ou périphérique
04.3X.33 ↔	Suture interfasciculaire de nerf du bras, suture primaire	04.6X.00 ↔	Transposition de nerf crânien et périphérique, SAP
04.3X.34 ↔	Suture interfasciculaire de nerf de la main, suture primaire	04.6X.10 ↔	Transposition de nerf cérébral extracrânien avec suture épineurale primaire
04.3X.35 ↔	Suture interfasciculaire de nerf du tronc, suture primaire	04.6X.11 ↔	Transposition de nerf cérébral extracrânien avec suture épineurale secondaire
04.3X.36 ↔	Suture interfasciculaire de nerf de la jambe (plexus lombo-sacré, aine et plancher pelvien), suture primaire	04.6X.12 ↔	Transposition de nerf cérébral extracrânien avec suture interfasciculaire primaire et secondaire
04.3X.37 ↔	Suture interfasciculaire de nerf du pied, suture primaire	04.6X.20 ↔	Transposition du plexus brachial avec suture épineurale primaire
04.3X.39 ↔	Suture interfasciculaire d'autre nerf crânien ou périphérique, suture primaire	04.6X.21 ↔	Transposition du plexus brachial avec suture épineurale secondaire
04.3X.40 ↔	Suture interfasciculaire de nerf cérébral extracrânien, suture secondaire	04.6X.22 ↔	Transposition du plexus brachial avec suture interfasciculaire primaire
04.3X.41 ↔	Suture interfasciculaire du plexus brachial, suture secondaire	04.6X.23 ↔	Transposition du plexus brachial avec suture interfasciculaire secondaire
04.3X.42 ↔	Suture interfasciculaire de nerf de l'épaule, suture secondaire	04.6X.30 ↔	Transposition de nerf de l'épaule avec suture épineurale primaire et secondaire
04.3X.43 ↔	Suture interfasciculaire de nerf du bras, suture secondaire	04.6X.31 ↔	Transposition de nerf de l'épaule avec suture interfasciculaire primaire et secondaire
04.3X.44 ↔	Suture interfasciculaire de nerf de la main, suture secondaire	04.6X.40 ↔	Transposition de nerf du bras avec suture épineurale primaire
04.3X.45 ↔	Suture interfasciculaire de nerf du tronc, suture secondaire	04.6X.41 ↔	Transposition de nerf du bras avec suture épineurale secondaire
04.3X.46 ↔	Suture interfasciculaire de nerf de la jambe (plexus lombo-sacré, aine et plancher pelvien), suture secondaire	04.6X.42 ↔	Transposition de nerf du bras avec suture interfasciculaire primaire
04.3X.47 ↔	Suture interfasciculaire de nerf du pied, suture secondaire	04.6X.43 ↔	Transposition de nerf du bras avec suture interfasciculaire secondaire
04.3X.49 ↔	Suture interfasciculaire d'autre nerf crânien ou périphérique, suture secondaire	04.6X.50 ↔	Transposition de nerf du tronc et du membre inférieur avec suture épineurale primaire et secondaire
04.3X.99 ↔	Suture de nerf crânien et périphérique, autre	04.6X.51 ↔	Transposition de nerf du tronc et du membre inférieur avec suture interfasciculaire primaire et secondaire
04.42.00 ↔	Autre décompression de nerf crânien, SAP	04.6X.60 ↔	Transposition de nerf de la main avec suture interfasciculaire primaire et secondaire
04.42.10 ↔	Autre décompression intracrânienne de nerf crânien	04.6X.70 ↔	Transposition avec neurolyse et décompression d'un nerf cérébral extracrânien
		04.6X.71 ↔	Transposition avec neurolyse et décompression du plexus brachial ou d'un nerf de l'épaule

04.6X.72 ↔	Transposition avec neurolyse et décompression d'un nerf du bras	04.92.31 ↔	Implantation ou remplacement par voie chirurgicale ouverte d'électrode(s) de neurostimulateur périphérique permanent, électrode à plaque, système à plusieurs électrodes
04.6X.73 ↔	Transposition avec neurolyse et décompression d'un nerf de la main	04.92.40 ↔	Implantation ou remplacement d'une électrode pour stimulation du nerf vague
04.6X.74 ↔	Transposition avec neurolyse et décompression d'un nerf du tronc et du membre inférieur	04.92.99 ↔	Implantation ou remplacement d'électrode(s) de neurostimulateur périphérique, autre
04.6X.75 ↔	Transposition d'autre nerf crânien et périphérique	04.93.00 ↔	Ablation d'électrode(s) de neurostimulateur périphérique, SAP
04.6X.99 ↔	Transposition de nerf crânien et périphérique, autre	04.93.10 ↔	Ablation d'électrode(s) de neurostimulateur périphérique, électrode en baguette, système à une électrode
04.71 ↔	Anastomose entre nerfs hypoglosse et facial	04.93.11 ↔	Ablation d'électrode(s) de neurostimulateur périphérique, électrode en baguette, système à plusieurs électrodes
04.72 ↔	Anastomose entre nerfs accessoire et facial	04.93.20 ↔	Ablation d'électrode(s) de neurostimulateur périphérique, électrode à plaque, système à une électrode
04.73 ↔	Anastomose entre nerfs accessoire et hypoglosse	04.93.21 ↔	Ablation d'électrode(s) de neurostimulateur périphérique, électrode à plaque, système à plusieurs électrodes
04.74.00 ↔	Autre anastomose de nerf crânien ou périphérique, SAP	04.93.40 ↔	Enlèvement d'électrode du nerf vague
04.74.10 ↔	Anastomose nerveuse facio-faciale	04.93.99 ↔	Ablation d'électrode(s) de neurostimulateur périphérique, autre
04.74.11 ↔	Anastomose entre nerf intercostal et interfasciculaire	04.94.10 ↔	Révision sans remplacement d'électrode(s) de neurostimulateur périphérique, SAP
04.74.99 ↔	Autre anastomose de nerf crânien ou périphérique, autre	04.94.11 ↔	Révision sans remplacement d'électrode(s) de neurostimulateur périphérique, électrode en baguette, système à une électrode
04.75 ↔	Révision de réparation antérieure de nerf crânien et périphérique	04.94.12 ↔	Révision sans remplacement d'électrode(s) de neurostimulateur périphérique, électrode en baguette, système à plusieurs électrodes
04.76 ↔	Réparation de traumatisme ancien de nerf crânien et périphérique	04.94.13 ↔	Révision sans remplacement d'électrode(s) de neurostimulateur périphérique, électrode à plaque, système à une électrode
04.79.10 ↔	Transplantation et transposition de nerf cérébral extracrânien, avec suture épineurale	04.94.14 ↔	Révision sans remplacement d'électrode(s) de neurostimulateur périphérique, électrode à plaque, système à plusieurs électrodes
04.79.11 ↔	Transplantation et transposition du plexus brachial, avec suture épineurale	04.94.15 ↔	Révision sans remplacement d'une électrode de stimulation du nerf vague
04.79.12 ↔	Transplantation et transposition de nerf de l'épaule, avec suture épineurale	04.94.99 ↔	Révision sans remplacement d'électrode(s) de neurostimulateur périphérique, autre
04.79.13 ↔	Transplantation et transposition de nerf du bras et de la main, avec suture épineurale	04.99.00 ↔	Autre opération de nerf crânien et périphérique, SAP
04.79.14 ↔	Transplantation et transposition de nerf du tronc et du membre inférieur, avec suture épineurale	04.99.10 ↔	Implantation ou remplacement de neuroprothèse périphérique
04.79.19 ↔	Transplantation et transposition d'autre nerf, avec suture épineurale	04.99.11 ↔	Révision sans remplacement de neuroprothèse périphérique
04.79.20 ↔	Transplantation et transposition de nerf avec suture interfasciculaire	04.99.12 ↔	Ablation de neuroprothèse périphérique
04.79.21 ↔	Transplantation et transposition de nerf cérébral extracrânien, avec suture interfasciculaire	04.99.99 ↔	Autre opération de nerf crânien et périphérique, autre
04.79.22 ↔	Transplantation et transposition du plexus brachial, avec suture interfasciculaire	05.0 ↔	Section de nerf ou de ganglion sympathique
04.79.23 ↔	Transplantation et transposition de nerf de l'épaule, avec suture interfasciculaire	05.21 ↔	Excision de ganglion sphéno-palatinal
04.79.24 ↔	Transplantation et transposition de nerf du bras et de la main, avec suture interfasciculaire	05.22 ↔	Sympathectomie cervicale
04.79.25 ↔	Transplantation et transposition de nerf du tronc et du membre inférieur, avec suture interfasciculaire	05.23 ↔	Sympathectomie lombaire
04.79.29 ↔	Transplantation et transposition d'autre nerf, avec suture interfasciculaire	05.24 ↔	Sympathectomie présacrée
04.79.99 ↔	Autre plastie de nerf, autre	05.25 ↔	Sympathectomie périartérielle
04.92.00 ↔	Implantation ou remplacement d'électrode(s) de neurostimulateur périphérique, SAP	05.26 ↔	Sympathectomie thoracique
04.92.10 ↔	Implantation ou remplacement d'électrode(s) de neurostimulateur périphérique temporaire, système à une électrode, test de stimulation	05.29 ↔	Autre sympathectomie et excision de ganglion
04.92.11 ↔	Implantation ou remplacement d'électrode(s) de neurostimulateur périphérique temporaire, système à plusieurs électrodes, test de stimulation	05.81 ↔	Réparation de nerf ou de ganglion sympathique
04.92.20 ↔	Implantation ou remplacement d'électrode(s) de neurostimulateur périphérique permanent par voie percutanée, électrode en baguette, système à une électrode	05.89 ↔	Autres opérations de nerf ou de ganglion sympathique
04.92.21 ↔	Implantation ou remplacement d'électrode(s) de neurostimulateur périphérique permanent par voie percutanée, électrode en baguette, système à plusieurs électrodes	05.9 ↔	Autres opérations du système nerveux
04.92.30 ↔	Implantation ou remplacement par voie chirurgicale ouverte d'électrode(s) de neurostimulateur périphérique permanent, électrode à plaque, système à une électrode	29.92 ↔	Section du nerf glossopharyngien
		31.91 ↔	Section de nerf laryngé
		33.31 ↔	Destruction du nerf phrénique pour collapsothérapie du poumon
		78.02.11 ↔	Greffe osseuse, humérus, fragment à pédicule vascularisé sans anastomoses microvasculaires
		78.02.13 ↔	Greffe d'os et de cartilage, humérus, autogène et allogène

78.07.11 ↔ Greffe osseuse, tibia, fragment à pédicule vascularisé sans anastomoses microvasculaires	83.76.15 ↔ Autre transposition de tendon, région inguino-génitale et fesses
78.07.13 ↔ Greffe d'os et de cartilage, tibia, autogène et allogène	83.76.16 ↔ Autre transposition de tendon, membre inférieur
78.07.21 ↔ Greffe osseuse, péroné, fragment à pédicule vascularisé sans anastomoses microvasculaires	83.76.19 ↔ Autre transposition de tendon, autre site
78.07.23 ↔ Greffe d'os et de cartilage, péroné, autogène et allogène	83.76.99 ↔ Autre transposition de tendon, autre site
79.36.10 ↔ Réduction ouverte de fracture simple du tibia proximal, avec fixation interne par agrafes (de Blount) ou fil intermédullaire	83.79 ↔ Autre transposition de muscle
79.36.11 ↔ Réduction ouverte de fracture simple du tibia proximal, avec fixation interne par vis	83.81.10 ↔ Greffe de tendon, tête et cou
79.36.12 ↔ Réduction ouverte de fracture simple du tibia proximal, avec autre fixation interne	83.81.11 ↔ Greffe de tendon, épaule et aisselle
79.36.13 ↔ Réduction ouverte de fracture multifragmentaire du tibia proximal, avec fixation interne par agrafes (de Blount)	83.81.12 ↔ Greffe de tendon, bras et coude
79.36.14 ↔ Réduction ouverte de fracture multifragmentaire du tibia proximal, avec autre fixation interne	83.81.13 ↔ Greffe de tendon, avant-bras
83.43.10 ↔ Prélèvement de lambeau myocutané pour greffe	83.81.14 ↔ Greffe de tendon, paroi thoracique, abdomen et dos
83.43.11 ↔ Prélèvement de lambeau ostéomyocutané ou ostéofasciocutané pour greffe	83.81.15 ↔ Greffe de tendon, région inguino-génitale et fesses
83.43.99 ↔ Excision (prélèvement) de muscle ou de fascia pour greffe, autre	83.81.16 ↔ Greffe de tendon, membre inférieur
83.71.10 ↔ Avancement de tendon, tête et cou	83.81.19 ↔ Greffe de tendon, autre site
83.71.11 ↔ Avancement de tendon, épaule et aisselle	83.81.99 ↔ Greffe de tendon, autre site
83.71.12 ↔ Avancement de tendon, bras et coude	83.82.09 ↔ Greffe de muscle ou de fascia, autre site
83.71.13 ↔ Avancement de tendon, avant-bras	83.82.10 ↔ Greffe de fascia, tête et cou
83.71.14 ↔ Avancement de tendon, paroi thoracique, abdomen et dos	83.82.11 ↔ Greffe de fascia, épaule et aisselle
83.71.15 ↔ Avancement de tendon, région inguino-génitale et fesses	83.82.12 ↔ Greffe de fascia, bras et coude
83.71.16 ↔ Avancement de tendon, membre inférieur	83.82.13 ↔ Greffe de fascia, avant-bras
83.71.19 ↔ Avancement de tendon, autre site	83.82.14 ↔ Greffe de fascia, paroi thoracique, abdomen et dos
83.71.99 ↔ Avancement de tendon, autre site	83.82.15 ↔ Greffe de fascia, région inguino-génitale et fesses
83.75.10 ↔ Transfert ou transplantation de tendon, tête et cou	83.82.16 ↔ Greffe de fascia, membre inférieur
83.75.11 ↔ Transfert ou transplantation de tendon, épaule et aisselle	83.82.19 ↔ Greffe de fascia, autre site
83.75.12 ↔ Transfert ou transplantation de tendon, bras et coude	83.82.20 ↔ Greffe de lambeau musculaire ou fascial local, tête et cou
83.75.13 ↔ Transfert ou transplantation de tendon, avant-bras	83.82.21 ↔ Greffe de lambeau musculaire ou fascial local, épaule et aisselle
83.75.14 ↔ Transfert ou transplantation de tendon, paroi thoracique, abdomen et dos	83.82.22 ↔ Greffe de lambeau musculaire ou fascial local, bras et coude
83.75.15 ↔ Transfert ou transplantation de tendon, région inguino-génitale et fesses	83.82.23 ↔ Greffe de lambeau musculaire ou fascial local, avant-bras
83.75.16 ↔ Transfert ou transplantation de tendon, membre inférieur	83.82.24 ↔ Greffe de lambeau musculaire ou fascial local, paroi thoracique, abdomen et dos
83.75.19 ↔ Transfert ou transplantation de tendon, autre site	83.82.25 ↔ Greffe de lambeau musculaire ou fascial local, région inguino-génitale et fesses
83.75.99 ↔ Transfert ou transplantation de tendon, autre site	83.82.26 ↔ Greffe de lambeau musculaire ou fascial local, membre inférieur
83.76.10 ↔ Autre transposition de tendon, tête et cou	83.82.29 ↔ Greffe de lambeau musculaire ou fascial local, autre site
83.76.11 ↔ Autre transposition de tendon, épaule et aisselle	83.82.30 ↔ Greffe de lambeau ostéomyocutané ou ostéofasciocutané, tête et cou
83.76.12 ↔ Autre transposition de tendon, bras et coude	83.82.31 ↔ Greffe de lambeau ostéomyocutané ou ostéofasciocutané, épaule et aisselle
83.76.13 ↔ Autre transposition de tendon, avant-bras	83.82.32 ↔ Greffe de lambeau ostéomyocutané ou ostéofasciocutané, bras et coude
83.76.14 ↔ Autre transposition de tendon, paroi thoracique et dos	83.82.33 ↔ Greffe de lambeau ostéomyocutané ou ostéofasciocutané, avant-bras
	83.82.34 ↔ Greffe de lambeau ostéomyocutané ou ostéofasciocutané, paroi thoracique, abdomen et dos
	83.82.35 ↔ Greffe de lambeau ostéomyocutané ou ostéofasciocutané, région inguino-génitale et fesses
	83.82.36 ↔ Greffe de lambeau ostéomyocutané ou ostéofasciocutané, membre inférieur
	83.82.39 ↔ Greffe de lambeau ostéomyocutané ou ostéofasciocutané, autre site

Procédure I13-7

78.12.90 ↔ Réduction fermée d'autre fracture de l'humérus, stabilisée par fixateur externe	79.11.11 ↔ Réduction fermée de fracture proximale de l'humérus par fixation interne au moyen d'une technique mini-invasive assistée par ballonnet
78.12.91 ↔ Réduction ouverte d'autre fracture de l'humérus, stabilisée par fixateur externe	79.11.19 ↔ Réduction fermée de fracture de l'humérus proximal, avec autre fixation interne (p. ex. vis, fil, cerclage-haubanage, plaque à stabilité angulaire)
78.12.99 ↔ Application de fixateur externe, humérus (inclus réduction de fracture), autre	79.11.20 ↔ Réduction fermée d'autre fracture de l'humérus, avec fixation interne par clou médullaire / clou de verrouillage ou plaque angulaire / condyalaire
79.11.00 ↔ Réduction fermée de fracture de l'humérus avec fixation interne, SAP	
79.11.10 ↔ Réduction fermée de fracture de l'humérus proximal, avec fixation interne par clou médullaire / clou de verrouillage ou plaque angulaire / condyalaire	

- | | |
|--|--|
| 79.11.21 ↔ Réduction fermée d'autre fracture de l'humérus par fixation interne au moyen d'une technique mini-invasive assistée par ballonnet | 79.31.10 ↔ Réduction ouverte de fracture simple de l'humérus proximal, avec fixation interne par clou médullaire, plaque à stabilité angulaire ou plaque (angulaire) |
| 79.11.29 ↔ Réduction fermée d'autre fracture de l'humérus, avec autre fixation interne (p. ex. vis, fil, cerclage-haubanage, plaque à stabilité angulaire) | 79.31.11 ↔ Réduction ouverte de fracture simple de l'humérus proximal, avec autre fixation interne (p. ex. vis, fil) |
| 79.11.99 ↔ Réduction fermée de fracture de l'humérus avec fixation interne, autre | 79.31.12 ↔ Réduction ouverte de fracture multifragmentaire de l'humérus proximal, avec fixation interne |
| 79.21.00 ↔ Réduction ouverte de fracture de l'humérus sans fixation interne, SAP | 79.31.20 ↔ Réduction ouverte de fracture diaphysaire simple de l'humérus, avec fixation interne |
| 79.21.10 ↔ Réduction ouverte de fracture de l'humérus proximal sans fixation interne | 79.31.30 ↔ Réduction ouverte de fracture simple de l'humérus distal, avec fixation interne par clou médullaire, plaque à stabilité angulaire ou plaque (angulaire) |
| 79.21.11 ↔ Réduction ouverte de fracture diaphysaire de l'humérus, sans fixation interne | 79.31.31 ↔ Réduction ouverte de fracture simple de l'humérus distal, avec autre fixation interne (p. ex. vis, fil) |
| 79.21.12 ↔ Réduction ouverte de fracture de l'humérus distal, sans fixation interne | 79.31.90 ↔ Réduction ouverte de fracture multifragmentaire d'autres parties de l'humérus, avec fixation interne |
| 79.21.99 ↔ Réduction ouverte de fracture de l'humérus, sans fixation interne, autre | 79.31.99 ↔ Réduction ouverte de fracture de l'humérus avec fixation interne, autre |
| 79.31.00 ↔ Réduction ouverte de fracture, avec fixation interne, humérus, SAP | |

Procédure I13-8

- | | |
|--|---|
| 79.12.00 ↔ Réduction fermée de fracture de radius et de cubitus, avec fixation interne, SAP | 79.12.22 ↔ Réduction fermée d'autre fracture du radius, avec fixation interne par clou médullaire |
| 79.12.10 ↔ Réduction fermée de fracture du radius distal, avec fixation interne par fil ou cerclage-haubanage | 79.12.23 ↔ Réduction fermée d'autre fracture du radius par fixation interne au moyen d'une technique mini-invasive assistée par ballonnet |
| 79.12.11 ↔ Réduction fermée de fracture du radius distal, avec fixation interne par fil intramédullaire | 79.12.29 ↔ Réduction fermée d'autre fracture du radius, avec autre fixation interne (p. ex. vis, plaque) |
| 79.12.12 ↔ Réduction fermée de fracture du radius distal, avec fixation interne par clou médullaire | 79.12.30 ↔ Réduction fermée de fracture du cubitus, avec fixation interne par fil ou cerclage-haubanage |
| 79.12.13 ↔ Réduction fermée de fracture distale du radius par fixation interne au moyen d'une technique mini-invasive assistée par ballonnet | 79.12.31 ↔ Réduction fermée de fracture du cubitus, avec fixation interne par fil intramédullaire |
| 79.12.19 ↔ Réduction fermée de fracture du radius distal, avec autre fixation interne (p. ex. vis, plaque) | 79.12.32 ↔ Réduction fermée de fracture du cubitus, avec fixation interne par clou médullaire |
| 79.12.20 ↔ Réduction fermée d'autre fracture du radius, stabilisée par fil ou cerclage-haubanage | 79.12.39 ↔ Réduction fermée de fracture du cubitus, avec autre fixation interne (p. ex. vis, plaque) |
| 79.12.21 ↔ Réduction fermée d'autre fracture du radius, avec fixation interne par fil intramédullaire | 79.12.99 ↔ Réduction fermée de fracture de radius et de cubitus, avec fixation interne, autre |

Procédure I13-9

- | | |
|---|---|
| 78.17.10 ↔ Réduction fermée de fracture du tibia proximal, stabilisée par fixateur externe | 79.36.11 ↔ Réduction ouverte de fracture simple du tibia proximal, avec fixation interne par vis |
| 78.17.11 ↔ Réduction ouverte de fracture simple du tibia proximal, stabilisée par fixateur externe | 79.36.12 ↔ Réduction ouverte de fracture simple du tibia proximal, avec autre fixation interne |
| 78.17.12 ↔ Réduction ouverte de fracture multifragmentaire du tibia proximal, stabilisée par fixateur externe | 79.36.13 ↔ Réduction ouverte de fracture multifragmentaire du tibia proximal, avec fixation interne par agrafes (de Blount) |
| 79.16.10 ↔ Réduction fermée de fracture du tibia proximal, avec fixation interne par clou médullaire | 79.36.14 ↔ Réduction ouverte de fracture multifragmentaire du tibia proximal, avec autre fixation interne |
| 79.26.10 ↔ Réduction ouverte de fracture du tibia proximal, sans fixation interne | 79.56.10 ↔ Réduction ouverte de décollement épiphysaire du tibia proximal |
| 79.36.10 ↔ Réduction ouverte de fracture simple du tibia proximal, avec fixation interne par agrafes (de Blount) ou fil intermédullaire | |

ADRG I14

Révision d'un moignon d'amputation

Procédure dans le tableau I14-2

DRG I14A**Révision d'un moignon d'amputation avec CC extrêmement sévères ou traitement sous vide ou diagnostic particulier**

PCCL > 3 ou Traitement sous vide ou Diagnostic dans le tableau I14-1

DRG I14B**Révision d'un moignon d'amputation****Diagnostic I14-1**

M86.10	Autres ostéomyélites aiguës: Sièges multiples	M86.15	Autres ostéomyélites aiguës: Région pelvienne et cuisse
M86.11	Autres ostéomyélites aiguës: Région scapulaire	M86.16	Autres ostéomyélites aiguës: Jambe
M86.12	Autres ostéomyélites aiguës: Bras	M86.17	Autres ostéomyélites aiguës: Cheville et pied
M86.13	Autres ostéomyélites aiguës: Avant-bras		
M86.14	Autres ostéomyélites aiguës: Main		

Procédure I14-2

84.3X.00 ↔	Révision de moignon d'amputation, SAP	84.3X.12 ↔	Révision de moignon d'amputation, région de la main
84.3X.10 ↔	Révision de moignon d'amputation, région de l'épaule ou du bras	84.3X.13 ↔	Révision de moignon d'amputation, membre inférieur
84.3X.11 ↔	Révision de moignon d'amputation, région de l'avant-bras	84.3X.19 ↔	Révision de moignon d'amputation, autre site
		84.3X.99 ↔	Révision de moignon d'amputation, autre

ADRG I15**Opérations sur la boîte crânienne et le crâne facial**

Procédure dans le tableau I15-1

DRG I15A**Opérations sur la boîte crânienne et le crâne facial avec procédé particulier, âge < 16 ans**

Âge < 16 Jahre ou Procédure dans le tableau I15-2

DRG I15B**Opérations sur la boîte crânienne et le crâne facial, âge > 15 ans****Procédure I15-1**

01.12.00 ↔	Biopsie de méninges cérébrales à ciel ouvert, SAP	01.24.29 ↔	Craniotomie, abord par la calotte crânienne, autre
01.12.10 ↔	Biopsie stéréotaxique de méninges cérébrales, à ciel ouvert	01.24.30 ↔	Abord de la base du crâne, SAP
01.12.99 ↔	Biopsie de méninges cérébrales à ciel ouvert, autre	01.24.31 ↔	Abord de la base du crâne, voie transorale
01.14.00 ↔	Biopsie du cerveau à ciel ouvert, SAP	01.24.32 ↔	Abord de la base du crâne, voie transorale, avec division du voile du palais
01.14.10 ↔	Biopsie stéréotaxique du cerveau à ciel ouvert	01.24.33 ↔	Abord de la base du crâne, voie transorale, avec division du voile du palais ainsi que du palais osseux
01.14.99 ↔	Biopsie du cerveau à ciel ouvert, autre	01.24.34 ↔	Abord de la base du crâne, voie transphénoïdale
01.15 ↔	Biopsie du crâne	01.24.35 ↔	Abord de la base du crâne, voie transtethmoïdale
01.21 ↔	Incision et drainage de sinus crâniens	01.24.36 ↔	Abord de la base du crâne, voie transmastoiïdienne
01.24.00 ↔	Autre craniotomie, SAP	01.24.37 ↔	Abord de la base du crâne, voie translabyrinthique
01.24.10 ↔	Autre craniotomie avec décompression	01.24.38 ↔	Abord de la base du crâne, voie transpyramidale
01.24.11 ↔	Autre craniotomie pour évacuation d'hématome épidual	01.24.39 ↔	Abord de la base du crâne, autre
01.24.12 ↔	Autre craniotomie pour évacuation d'empyème épidual	01.24.3A ↔	Abord de la base du crâne, voie transcondyloïdienne
01.24.13 ↔	Autre craniotomie, insertion de matériel alloplastique ou de réservoir médicamenteux dans les os crâniens ou l'espace épidual	01.24.3B ↔	Abord de la base du crâne, voie transorbitaire
01.24.14 ↔	Autre craniotomie, ablation de matériel alloplastique ou de réservoir médicamenteux des os crâniens ou de l'espace épidual	01.24.3C ↔	Abord de la base du crâne, avec ostéotomie type Le Fort I
01.24.15 ↔	Autre craniotomie, extraction de corps étranger des os crâniens ou de l'espace épidual	01.24.3D ↔	Abord de la base du crâne, voie transnasale-transcribroïdienne
01.24.16 ↔	Autre craniotomie pour autre drainage de liquide épidual ou pour d'autres raisons	01.24.3E ↔	Abord de la base du crâne, voie transnasale-transclivale
01.24.20 ↔	Craniotomie, abord par la calotte crânienne, SAP	01.24.3F ↔	Abord de la base du crâne, voie transorale-transclivale
01.24.21 ↔	Trépanation de la calotte crânienne comme voie d'abord	01.24.3G ↔	Abord de la base du crâne, voie transnasale-transptérygoïdienne
01.24.22 ↔	Craniotomie stéréotaxique, abord par la calotte crânienne	01.24.99 ↔	Autre craniotomie, autre
		01.25.00 ↔	Autre craniectomie, SAP
		01.25.10 ↔	Autre craniectomie avec décompression
		01.25.11 ↔	Autre craniectomie pour évacuation d'hématome épidual

01.25.12 ↔ Autre craniectomie pour évacuation d'empyème épidual	01.52.99 ↔ Hémisphérectomie, autre
01.25.13 ↔ Autre craniectomie, extraction de corps étranger des os crâniens ou de l'espace épidual	01.53.00 ↔ Lobectomie du cerveau, SAP
01.25.14 ↔ Autre craniectomie, insertion de matériel alloplastique ou de réservoir médicamenteux dans les os crâniens ou l'espace épidual	01.53.10 ↔ Lobectomie du cerveau, tissu intracérébral de tumeur cérébrale primaire
01.25.19 ↔ Autre craniectomie pour drainage de liquide épidual ou pour d'autres raisons	01.53.11 ↔ Lobectomie du cerveau, tissu intracérébral de tumeur cérébrale d'origine non cérébrale
01.25.20 ↔ Autre craniectomie, recraniectomie avec mise en place de drain	01.53.99 ↔ Lobectomie du cerveau, autre
01.25.21 ↔ Autre craniotomie, recraniectomie pour ablation de matériel alloplastique ou de réservoir médicamenteux des os crâniens ou de l'espace épidual	01.59 ↔ Autre excision ou destruction de tissus cérébraux ou méninges, autre
01.25.99 ↔ Autre craniectomie, autre	01.6X.10 ↔ Excision et destruction de tissu tumoral de la base du crâne
01.31.00 ↔ Incision des méninges cérébrales, SAP	01.6X.11 ↔ Excision et destruction de tissu tumoral de la calotte crânienne
01.31.10 ↔ Incision des méninges cérébrales pour évacuation d'un hématome sous-dural (hygrome)	01.6X.20 ↔ Excision et destruction d'autre tissu pathologique de la base du crâne
01.31.11 ↔ Incision des méninges cérébrales pour évacuation d'un empyème sous-dural	01.6X.21 ↔ Excision et destruction d'autre tissu pathologique de la calotte crânienne
01.31.20 ↔ Incision des méninges cérébrales pour drainage de liquide sous-dural et sous-arachnoïdien	01.6X.22 ↔ Excision et destruction d'autre tissu pathologique de la base et de la calotte crâniennes (avec méninges)
01.31.99 ↔ Incision des méninges cérébrales, autre	02.01 ↔ Ouverture de suture crânienne
01.39.00 ↔ Autre incision du cerveau, SAP	02.02 ↔ Élévation de fragments osseux résultant de fracture du crâne
01.39.10 ↔ Autre incision du cerveau pour évacuation d'hématome intracérébral	02.03 ↔ Confection de volet osseux crânien
01.39.11 ↔ Autre incision du cerveau pour évacuation d'abcès intracérébral	02.04.00 ↔ Greffe d'os crânien, SAP
01.39.19 ↔ Autre incision du cerveau, évacuation d'autre liquide intracérébral	02.04.10 ↔ Greffe d'os crânien, voûte du crâne
01.39.20 ↔ Autre incision du cerveau, évacuation stéréotaxique d'hématome intracrânien	02.04.99 ↔ Greffe d'os crâniens, autre
01.39.21 ↔ Autre incision du cerveau, évacuation stéréotaxique d'abcès intracrânien	02.05.00 ↔ Insertion de plaques osseuses crâniennes, SAP
01.39.29 ↔ Autre incision du cerveau, évacuation stéréotaxique d'autre liquide intracrânien	02.05.10 ↔ Insertion d'un implant CAD au niveau des os de la boîte crânienne sans participation des os de la face, défaut simple
01.39.30 ↔ Autre incision du cerveau, extraction de corps étranger intracérébral	02.05.11 ↔ Insertion d'un implant CAD au niveau des os de la boîte crânienne sans participation des os de la face, défaut important ou complexe
01.39.40 ↔ Mise en place de dispositif de drainage externe de liquide céphalo-rachidien (ventriculaire, cisternal, sous-dural)	02.05.20 ↔ Insertion d'un implant CAD au niveau des os de la boîte crânienne avec participation orbitaire, temporale ou frontale, jusqu'à 2 régions
01.39.41 ↔ Mise en place de réservoir de liquide céphalo-rachidien (ventriculaire, cisternal, sous-dural)	02.05.30 ↔ Insertion d'un implant CAD au niveau des os de la boîte crânienne avec participation de plusieurs régions de la face, 3 régions et plus
01.39.42 ↔ Enlèvement de réservoir de liquide céphalo-rachidien (ventriculaire, cisternal, sous-dural)	02.05.41 ↔ Réinsertion de plaque osseuse autologue au niveau de la boîte crânienne
01.39.50 ↔ Enlèvement d'implant intracrânien	02.05.99 ↔ Insertion de plaques osseuses crâniennes, autre
01.39.99 ↔ Autre incision du cerveau, autre	02.06.00 ↔ Autre ostéoplastie crânienne, SAP
01.41 ↔ Opération du thalamus	02.06.10 ↔ Cranioplastie fronto-orbitaire pour transposition
01.42 ↔ Opération du globus pallidum	02.06.20 ↔ Reconstruction de la boîte crânienne sans participation des os faciaux, avec un implant simple (ciment osseux, matériau alloplastique)
01.51.00 ↔ Excision et destruction de lésion ou tissu du cerveau et des méninges cérébrales, SAP	02.06.30 ↔ Reconstruction de la boîte crânienne et des os faciaux avec un implant simple (ciment osseux, matériau alloplastique)
01.51.10 ↔ Excision de tissu tumoral des méninges cérébrales avec préparation de tissus adjacents infiltrés	02.06.99 ↔ Ostéoplastie crânienne, autre
01.51.19 ↔ Excision de tissu ou de lésion méningée cérébrale, autre	02.07 ↔ Enlèvement de plaque crânienne
01.51.21 ↔ Excision de tissu intracérébral de tumeur primaire	02.11 ↔ Suture simple de la dure-mère cérébrale
01.51.22 ↔ Excision de tissu intracérébral de tumeur d'origine non cérébrale	02.12.00 ↔ Autre réparation de méninges cérébrales, SAP
01.51.29 ↔ Excision de lésion ou tissu du cerveau, autre	02.12.10 ↔ Autre réparation de méninges cérébrales sans cranioplastie
01.51.31 ↔ Destruction de lésion ou de tissu des méninges	02.12.20 ↔ Autre réparation de méninges cérébrales avec cranioplastie
01.51.41 ↔ Destruction de tissu intracérébral de tumeur primaire	02.12.21 ↔ Autre duroplastie avec cranioplastie de la convexité
01.51.42 ↔ Destruction de tissu intracérébral de tumeur d'origine non cérébrale	02.12.22 ↔ Autre duroplastie avec cranioplastie de la charnière crânio-cervicale
01.51.49 ↔ Destruction de tissus ou de lésion du cerveau, autre	02.12.31 ↔ Duroplastie fronto-basale avec lambeau pédiculé
01.52.00 ↔ Hémisphérectomie, SAP	02.12.99 ↔ Autre réparation de méninges cérébrales, autre
01.52.10 ↔ Hémisphérectomie, tissu intracérébral de tumeur cérébrale primaire	02.13 ↔ Ligature de vaisseaux méningés
01.52.11 ↔ Hémisphérectomie, tissu intracérébral de tumeur cérébrale d'origine non cérébrale	02.14 ↔ Excision du plexus choroïde
	02.2 ↔ Ventriculostomie
	02.31 ↔ Drainage ventriculaire vers les structures de la tête et du cou
	02.32 ↔ Drainage ventriculaire vers le système circulatoire
	02.33 ↔ Drainage ventriculaire vers la cavité thoracique

02.34 ↔	Drainage ventriculaire vers la cavité et les organes abdominaux	18.71.00 ↔	Reconstruction du pavillon de l'oreille, SAP
02.35 ↔	Drainage ventriculaire vers le système urinaire	18.71.10 ↔	Reconstruction du pavillon de l'oreille, partielle, SAP
02.39 ↔	Autres drainages ventriculaires	18.71.11 ↔	Reconstruction du pavillon de l'oreille, partielle, avec expanseur tissulaire
02.41.00 ↔	Irrigation et exploration de drain ventriculaire, SAP	18.71.12 ↔	Reconstruction du pavillon de l'oreille, partielle, avec lambeau aponévrotique
02.41.10 ↔	Irrigation et exploration de drain ventriculaire, partie centrale	18.71.13 ↔	Reconstruction du pavillon de l'oreille, partielle, avec greffe de cartilage
02.41.20 ↔	Irrigation et exploration de drain ventriculaire, partie périphérique	18.71.19 ↔	Reconstruction du pavillon de l'oreille, partielle, autre
02.41.99 ↔	Irrigation et exploration de drain ventriculaire, autre	18.71.20 ↔	Reconstruction du pavillon de l'oreille, totale, SAP
02.42.00 ↔	Réinsertion de drain ventriculaire, SAP	18.71.21 ↔	Reconstruction du pavillon de l'oreille, totale, avec expanseur tissulaire
02.42.10 ↔	Réinsertion de drain ventriculaire, partie centrale	18.71.22 ↔	Reconstruction du pavillon de l'oreille, totale, avec lambeau aponévrotique
02.42.20 ↔	Réinsertion de drain ventriculaire, partie périphérique	18.71.23 ↔	Reconstruction du pavillon de l'oreille, totale, avec greffe de cartilage
02.42.99 ↔	Réinsertion de drain ventriculaire, autre	18.71.29 ↔	Reconstruction du pavillon de l'oreille, totale, autre
02.43 ↔	Ablation de drain ventriculaire	18.71.30 ↔	Implantation de matériel alloplastique dans la reconstruction du pavillon de l'oreille
02.91 ↔	Libération d'adhérences corticales	18.71.99 ↔	Reconstruction du pavillon de l'oreille, autre
02.92 ↔	Réparation du cerveau	20.99.10 ↔	Implantation d'ancrages osseux dans l'os pétreux, l'oreille moyenne ou interne
02.93.30 ↔	Implantation ou remplacement d'électrodes pour neurostimulation centrale, SAP	20.99.20 ↔	Fermeture de fistule labyrinthique
02.93.31 ↔	Implantation ou remplacement de micro-électrode(s) temporaire(s) de dérivation et de stimulation monoloculaire	20.99.30 ↔	Enlèvement d'implant cochléaire ou d'aide auditive implantable
02.93.32 ↔	Implantation ou remplacement de micro-électrode(s) temporaire(s) de dérivation et de stimulation multiloculaire	20.99.99 ↔	Autres opérations de l'oreille moyenne et interne, autre
02.93.33 ↔	Implantation ou remplacement de micro-électrode(s) permanente(s) de dérivation et de stimulation monoloculaire	22.79.00 ↔	Autre réparation de sinus paranasal, SAP
02.93.34 ↔	Implantation ou remplacement de micro-électrode(s) permanente(s) de dérivation et de stimulation multiloculaire	22.79.10 ↔	Réparation de l'os frontal
02.93.39 ↔	Implantation ou remplacement d'électrodes pour neurostimulation centrale, autre	22.79.11 ↔	Réparation ou cranialisation de paroi de sinus frontal
02.93.51 ↔	Enlèvement des électrodes pour neurostimulation centrale	22.79.19 ↔	Autre réparation de sinus paranasal, autre
07.61 ↔	Excision partielle de l'hypophyse par voie sous-frontale	38.01 ↔	Incision de vaisseaux intracrâniens
07.62 ↔	Excision partielle de l'hypophyse, voie transsphénoïdale	38.31 ↔	Résection de vaisseaux intracrâniens, avec anastomose
07.63 ↔	Excision partielle de l'hypophyse, approche non précisée	38.61 ↔	Autre excision de vaisseaux intracrâniens
07.64 ↔	Excision totale de l'hypophyse, voie sous-frontale	38.81 ↔	Autre occlusion chirurgicale de vaisseaux intracrâniens
07.65 ↔	Excision totale de l'hypophyse, voie transsphénoïdale	76.92.20 ↔	Insertion d'un implant CAD au niveau des os de la face, sans participation de la boîte crânienne, jusqu'à 2 régions
07.68 ↔	Excision totale de l'hypophyse, autre voie précisée	76.92.21 ↔	Insertion d'un implant CAD au niveau des os de la face, sans participation de la boîte crânienne, 3 régions et plus
07.69 ↔	Excision totale de l'hypophyse, approche non précisée	76.92.30 ↔	Insertion d'implant CAD pour réparer un défaut maxillaire simple
		76.92.31 ↔	Insertion d'implant CAD pour réparer un défaut maxillaire important ou complexe

Procédure I15-2

00.9A.61 ‡↔	Utilisation d'implants, spécifiques au patient, fabriqués en préopératoire par imagerie tridimensionnelle	00.9A.64 ‡↔	Utilisation d'implants spécifiques au patient, fabriqués en préopératoire par imagerie 3D ainsi que par imprimante 3D
00.9A.62 ‡↔	Utilisation d'implants, spécifiques au patient, adaptés en préopératoire par imagerie tridimensionnelle		
00.9A.63 ‡↔	Utilisation peropératoire de guides de navigation (comprend: coupe, forage, le positionnement) de fabrication préopératoire, par imagerie tridimensionnelle, spécifiquement adaptés au patient		

ADRG I17**Opérations sur le crâne facial**

Procédure dans le tableau I17-1

DRG I17Z**Opérations sur le crâne facial****Procédure I17-1**

02.03 ↔	Confection de volet osseux crânien	15.6 ↔	Révision de chirurgie de muscle extraoculaire
08.43 ↔	Réparation d'entropion et d'ectropion avec résection cunéiforme	16.01 ↔	Orbitotomie avec volet osseux
08.44.00 ↔	Réparation d'entropion et d'ectropion par plastie de paupière, SAP	16.02 ↔	Orbitotomie avec l'insertion d'implant orbitaire
08.44.10 ↔	Réparation d'entropion et d'ectropion par plastie de paupière, raccourcissement horizontal de la paupière	16.23.00 ↔	Biopsie de l'orbite et du globe oculaire, SAP
08.44.99 ↔	Téparation d'entropion et d'ectropion par plastie de paupière, autre	16.23.11 ↔	Biopsie de l'orbite, chirurgicale ouverte
08.61.00 ↔	Reconstruction de paupière avec lambeau ou greffe cutané, SAP	16.23.12 ↔	Biopsie de l'orbite, voie transnasale
08.61.10 ↔	Reconstruction de paupière avec lambeau cutané	16.23.21 ↔	Biopsie du globe oculaire
08.61.11 ↔	Reconstruction de paupière avec greffe cutanée	16.23.99 ↔	Biopsie de l'orbite et du globe oculaire, autre
08.61.99 ↔	Reconstruction de paupière avec lambeau ou greffe cutanée, autre	16.51.00 ↔	Exentération d'orbite avec ablation de structure adjacente, SAP
08.62 ↔	Reconstruction de paupière avec greffe de muqueuse	16.51.10 ↔	Exentération d'orbite avec ablation de structure adjacente, avec conservation de la peau palpébrale
08.64 ↔	Reconstruction de paupière avec lambeau tarsoconjonctival	16.51.11 ↔	Exentération d'orbite avec ablation de structure adjacente, sans conservation de la peau palpébrale
08.69.00 ↔	Autre reconstruction de paupière avec lambeau ou greffe, SAP	16.51.99 ↔	Exentération d'orbite avec ablation de structure adjacente, autre
08.69.10 ↔	Reconstruction de paupière avec du cartilage	16.52.00 ↔	Exentération d'orbite avec enlèvement thérapeutique d'os de l'orbite, SAP
08.69.11 ↔	Reconstruction de paupière avec du matériau alloplastique	16.52.10 ↔	Exentération d'orbite avec enlèvement thérapeutique d'os de l'orbite, avec conservation de la peau palpébrale
08.69.12 ↔	Reconstruction de paupière avec plastie par lambeau de glissement et de rotation	16.52.11 ↔	Exentération d'orbite avec enlèvement thérapeutique d'os de l'orbite, sans conservation de la peau palpébrale
08.69.13 ↔	Reconstruction de paupière par allongement de la paupière supérieure	16.52.99 ↔	Exentération d'orbite avec enlèvement thérapeutique d'os de l'orbite, autre
08.69.19 ↔	Reconstruction de paupière avec autre lambeau ou greffe	16.59.00 ↔	Autre exentération d'orbite, SAP
08.69.99 ↔	Autre reconstruction de paupière avec lambeau ou greffe, autre	16.59.10 ↔	Autre exentération d'orbite avec conservation de la peau palpébrale
08.82 ↔	Réparation de lacération de paupière impliquant le rebord, épaisseur partielle	16.59.11 ↔	Autre exentération d'orbite sans conservation de la peau palpébrale
08.83 ↔	Autre réparation de lacération de paupière, épaisseur partielle	16.59.99 ↔	Autre exentération d'orbite, autre
08.84 ↔	Réparation de lacération de paupière impliquant le rebord, épaisseur complète	16.61.00 ↔	Insertion secondaire d'implant oculaire, SAP
08.85 ↔	Autre réparation de lacération de paupière, épaisseur complète	16.61.10 ↔	Insertion secondaire d'implant oculaire, greffe dermo-adipeuse
15.29.00 ↔	Autre opération d'un seul muscle extraoculaire, SAP	16.61.99 ↔	Insertion secondaire d'implant oculaire, autre
15.29.01 ↔	Autre opération d'un seul muscle extraoculaire droit	16.62.00 ↔	Révision et réinsertion d'implant oculaire, SAP
15.29.02 ↔	Autre opération d'un seul muscle extraoculaire oblique	16.62.10 ↔	Révision d'implant oculaire
15.29.09 ↔	Autre opération d'un seul muscle extraoculaire, autre	16.62.20 ↔	Remplacement d'implant oculaire et greffe dermo-adipeuse
15.29.10 ↔	Lyse d'adhérences d'un seul muscle extraoculaire, SAP	16.62.29 ↔	Autre remplacement d'implant oculaire
15.29.11 ↔	Lyse d'adhérences d'un seul muscle extraoculaire droit	16.62.99 ↔	Révision et réinsertion d'implant oculaire, autre
15.29.12 ↔	Lyse d'adhérences d'un seul muscle extraoculaire oblique	16.63 ↔	Révision de cavité d'énucléation avec greffe
15.29.19 ↔	Lyse d'adhérences d'un seul muscle extraoculaire, autre	16.64 ↔	Autre révision de cavité d'énucléation
15.29.30 ↔	Détachement d'un seul muscle extraoculaire, SAP	16.65.00 ↔	Greffe secondaire à une cavité orbitaire après exentération, SAP
15.29.31 ↔	Détachement d'un seul muscle extraoculaire droit	16.65.10 ↔	Greffe secondaire à une cavité orbitaire après exentération, greffe dermo-adipeuse
15.29.32 ↔	Détachement d'un seul muscle extraoculaire oblique	16.65.99 ↔	Greffe secondaire à une cavité orbitaire après exentération, autre
15.29.39 ↔	Détachement d'un seul muscle extraoculaire, autre	16.66 ↔	Autre révision après exentération de cavité orbitaire
15.29.40 ↔	Refixation d'un seul muscle extraoculaire, SAP	16.81 ↔	Réparation de lésion de l'orbite
15.29.41 ↔	Refixation d'un seul muscle extraoculaire droit	16.82 ↔	Réparation de rupture de globe oculaire
15.29.42 ↔	Refixation d'un seul muscle extraoculaire oblique	16.89 ↔	Réparation de traumatisme de l'orbite ou du globe oculaire, autre
15.29.49 ↔	Refixation d'un seul muscle extraoculaire, autre	16.98.10 ↔	Reconstruction de l'orbite, SAP
		16.98.19 ↔	Autre réparation de paroi orbitaire
		16.98.20 ↔	Décompression osseuse de l'orbite
		16.98.21 ↔	Résection de tissu adipeux de l'orbite
		21.72 ↔	Réduction ouverte de fracture du nez
		22.9X.00 ↔	Autres opérations de sinus nasal, SAP

22.9X.10 ↔	Autres opérations de sinus maxillaire	76.2X.00 ↔	Excision ou destruction locale de lésion et de tissu d'os de la face, SAP
22.9X.11 ↔	Autres opérations de sinus ethmoïdal et sphénoïdal	76.2X.10 ↔	Décortication d'os de la face
22.9X.12 ↔	Autre opération de sinus frontal	76.2X.11 ↔	Excision de tissu périostique d'os de la face
22.9X.13 ↔	Désinfection du sinus ethmoïdal et d'un/plusieurs autres sinus nasaux	76.2X.12 ↔	Résection (ostectomie modelante) d'os de la face
22.9X.14 ↔	Sphéno-ethmoïdectomie	76.2X.20 ↔	Destruction de lésion et de tissu d'os de la face
22.9X.20 ↔	Opération radicale de plusieurs sinus nasaux	76.2X.31 ↔	Excision d'os pour greffe, os de la face
22.9X.21 ↔	Opération radicale de plusieurs sinus nasaux, avec invasion de la fosse ptérygopalatine	76.2X.99 ↔	Excision ou destruction locale de lésion et de tissu d'os de la face, autre
22.9X.22 ↔	Opération radicale de plusieurs sinus nasaux, par voie intranasale, avec curetage d'abcès	76.31.00 ↔	Mandibulectomie partielle, SAP
22.9X.23 ↔	Opération radicale de plusieurs sinus nasaux, par voie intranasale, avec exposition de la base du crâne	76.31.10 ↔	Mandibulectomie partielle sans reconstruction
22.9X.24 ↔	Opération radicale de plusieurs sinus nasaux, par voie intranasale, avec ablation partielle de la lame papyracée ou incision de la périorbite	76.31.21 ↔	Mandibulectomie partielle avec interruption de continuité et reconstruction aloplastique
22.9X.25 ↔	Opération radicale de plusieurs sinus nasaux, abords intranasal et externe combinés	76.31.29 ↔	Mandibulectomie partielle avec autre reconstruction
22.9X.29 ↔	Opération de plusieurs sinus nasaux, autre	76.31.99 ↔	Mandibulectomie partielle, autre
22.9X.99 ↔	Autres opérations de sinus nasaux, autre	76.39.00 ↔	Ostectomie partielle d'autre os de la face, SAP
27.32.00 ↔	Excision ou destruction large de lésion ou de tissu du palais osseux, SAP	76.39.11 ↔	Ostectomie partielle d'autre os de la face, reconstruction des tissus mous et durs
27.32.10 ↔	Extirpation totale transorale de lésion ou de tissu du palais osseux	76.39.19 ↔	Ostectomie partielle d'autre os de la face, autre réparation
27.32.11 ↔	Excision radicale transmandibulaire [résection en bloc] de lésion ou de tissu du palais osseux	76.39.99 ↔	Ostectomie partielle d'autre os de la face, autre
27.32.12 ↔	Excision radicale transfaciale [résection en bloc] de lésion ou de tissu du palais osseux	76.41.00 ↔	Mandibulectomie totale avec reconstruction simultanée, SAP
27.32.99 ↔	Excision ou destruction large de lésion ou de tissu du palais osseux, autre	76.41.99 ↔	Mandibulectomie totale avec reconstruction simultanée, autre
27.55.00 ↔	Greffe de peau totale de la lèvre et de la bouche, SAP	76.42 ↔	Autre mandibulectomie totale
27.55.10 ↔	Greffe de peau totale de la lèvre et de la bouche, non étendue	76.43.00 ↔	Autre reconstruction de la mandibule, SAP
27.55.20 ↔	Greffe de peau totale de la lèvre et de la bouche, étendue	76.43.11 ↔	Insertion d'implant CAD pour réparer un défaut mandibulaire simple
27.55.99 ↔	Greffe de peau totale de la lèvre et de la bouche, autre	76.43.12 ↔	Insertion d'implant CAD pour réparer un défaut mandibulaire important ou complexe
27.56.10 ↔	Greffe de peau d'épaisseur partielle de la lèvre et de la bouche, non étendue	76.43.99 ↔	Autre reconstruction de la mandibule, autre
27.56.20 ↔	Greffe de peau d'épaisseur partielle de la lèvre et de la bouche, étendue	76.44.00 ↔	Ostectomie totale d'autre os de la face avec reconstruction simultanée, SAP
27.56.30 ↔	Hétérogreffe de peau à la lèvre, non étendue	76.44.11 ↔	Ostectomie totale d'autre os de la face, reconstruction avec transplant non vascularisé
27.56.40 ↔	Hétérogreffe de peau à la lèvre, étendue	76.44.19 ↔	Ostectomie totale d'autre os de la face, avec autre reconstruction
27.56.50 ↔	Homogreffe de peau à la lèvre, non étendue	76.44.99 ↔	Ostectomie totale d'autre os de la face avec reconstruction simultanée, autre
27.56.60 ↔	Homogreffe de peau à la lèvre, étendue	76.45 ↔	Autre ostectomie totale d'os de la face
27.56.99 ↔	Autre greffe de peau de la lèvre et de la bouche, autre	76.46.00 ↔	Autre reconstruction d'autre os de la face, SAP
27.57.11 ↔	Attachement de lambeau pédiculé à la lèvre et à la bouche	76.46.99 ↔	Autre reconstruction d'autre os de la face, autre
27.57.99 ↔	Attachement de lambeau pédiculé ou libre à la lèvre et à la bouche, autre	76.5X.00 ↔	Arthroplastie temporo-mandibulaire, SAP
27.62.00 ↔	Correction de fente palatine, SAP	76.5X.10 ↔	Condylectomie avec reconstruction de l'articulation temporo-mandibulaire
27.62.10 ↔	Réparation plastique primaire du palais osseux, sans greffe osseuse	76.5X.19 ↔	Condylectomie sur l'articulation temporo-mandibulaire, autre
27.62.11 ↔	Réparation plastique primaire du palais osseux, avec greffe osseuse	76.5X.20 ↔	Discoplastie avec reconstruction de l'articulation temporo-mandibulaire
27.62.20 ↔	Réparation plastique secondaire du palais osseux, sans greffe osseuse	76.5X.29 ↔	Discoplastie sur l'articulation temporo-mandibulaire, autre
27.62.99 ↔	Correction de fente palatine, autre	76.5X.30 ↔	Extirpation du disque articulaire (dissectomie) avec reconstruction de l'articulation temporo-mandibulaire
27.63.00 ↔	Révision de réparation de fente palatine, SAP	76.5X.39 ↔	Extirpation du disque articulaire (dissectomie) de l'articulation temporo-mandibulaire, autre
27.63.10 ↔	Révision de réparation de fente palatine par maxilloplastie	76.5X.40 ↔	Résection du tubercule articulaire de l'articulation temporo-mandibulaire
27.63.11 ↔	Révision de réparation de fente palatine par maxilloplastie et ostéoplastie	76.5X.41 ↔	Plastie de reconstruction de l'articulation temporo-mandibulaire
27.63.20 ↔	Révision de réparation de fente palatine, opération secondaire de fente maxillaire	76.5X.42 ↔	Stabilisation (limitant la mobilité) de l'articulation temporo-mandibulaire
27.63.99 ↔	Révision de réparation de fente palatine, autre	76.5X.50 ↔	Extraction arthroscopique de souris de l'articulation temporo-mandibulaire
76.09.10 ↔	Réostéotomie après réduction de fracture d'os de la face	76.5X.59 ↔	Extraction de souris de l'articulation temporo-mandibulaire, autre
		76.5X.60 ↔	Implantation d'endoprothèse dans l'articulation temporo-mandibulaire
		76.5X.61 ↔	Remplacement d'endoprothèse dans l'articulation temporo-mandibulaire

76.5X.70 ↔	Implantation d'une endoprothèse totale d'articulation temporo-mandibulaire avec des composants préfabriqués	76.67 ↔	Génioplastie de réduction
76.5X.71 ↔	Implantation d'une endoprothèse totale d'articulation temporo-mandibulaire avec des composants CAD-CAM [CAO/FAO]	76.68 ↔	Génioplastie d'augmentation
76.5X.90 ↔	Autre arthroplastie ou discoplastie de l'articulation temporo-mandibulaire	76.69.10 ↔	Ostéotomie de déplacement du massif facial de type Le Fort II ou Le Fort III, sans distraction
76.5X.99 ↔	Arthroplastie temporo-mandibulaire, autre	76.69.20 ↔	Ostéotomie de déplacement du massif facial de type Le Fort II, avec distraction
76.61.00 ↔	Ostéoplastie fermée [ostéotomie] de branche mandibulaire, SAP	76.69.21 ↔	Ostéotomie de déplacement du massif facial de type Le Fort II, combinée avec autre ostéotomie, avec distraction
76.61.10 ↔	Ostéoplastie fermée [ostéotomie] de branche mandibulaire, sans distraction	76.69.30 ↔	Ostéotomie de déplacement du massif facial de type Le Fort III, avec distraction
76.61.20 ↔	Ostéoplastie fermée [ostéotomie] de branche mandibulaire, avec distraction	76.69.40 ↔	Ostéotomie de déplacement du massif facial de type Le Fort III, combinée avec ostéotomie de type Le Fort I, avec distraction
76.61.99 ↔	Ostéoplastie fermée [ostéotomie] de branche mandibulaire, autre	76.69.90 ↔	Autre ostéotomie de déplacement du massif facial
76.62.00 ↔	Ostéoplastie ouverte [ostéotomie] de branche mandibulaire, SAP	76.70 ↔	Réduction de fracture d'os de la face, SAP
76.62.10 ↔	Ostéoplastie ouverte [ostéotomie] de branche mandibulaire, sans distraction	76.72 ↔	Réduction ouverte de fracture de l'os malaire et de l'arcade zygomatique
76.62.20 ↔	Ostéoplastie ouverte [ostéotomie] de branche mandibulaire, avec distraction	76.74 ↔	Réduction ouverte de fracture du maxillaire
76.62.99 ↔	Ostéoplastie ouverte [ostéotomie] de branche mandibulaire, autre	76.76.00 ↔	Réduction ouverte de fracture de la mandibule, SAP
76.63.00 ↔	Ostéoplastie [ostéotomie] du corps de la mandibule, SAP	76.76.10 ↔	Réduction ouverte de fracture simple du corps mandibulaire
76.63.10 ↔	Ostéoplastie [ostéotomie] de l'os maxillaire de la crête alvéolaire latérale ou avec interruption de continuité frontale, sans distraction	76.76.11 ↔	Réduction ouverte de fracture multiple du corps mandibulaire
76.63.11 ↔	Ostéoplastie [ostéotomie] de l'os maxillaire de la crête alvéolaire latérale ou avec interruption de continuité de la branche mandibulaire horizontale, sans distraction	76.76.20 ↔	Réduction ouverte (abord externe) de fracture unique ou multiple de branche mandibulaire
76.63.12 ↔	Ostéoplastie [ostéotomie] pour déplacement du menton, sans distraction	76.76.21 ↔	Réduction ouverte (abord transoral) de fracture unique ou multiple de branche mandibulaire
76.63.20 ↔	Déplacement du processus alvéolaire par distraction horizontale après ostéotomie	76.76.30 ↔	Réduction ouverte (abord transoral ou externe) de fracture de processus articulaire de la mandibule
76.63.21 ↔	Déplacement de la mandibule par distraction après ostéotomie sur la branche mandibulaire horizontale	76.76.99 ↔	Réduction ouverte de fracture de la mandibule, autre
76.63.99 ↔	Ostéoplastie [ostéotomie] du corps de la mandibule, autre	76.77.00 ↔	Réduction ouverte de fracture alvéolo-dentaire, SAP
76.64 ↔	Autre chirurgie orthognathique de la mandibule	76.77.10 ↔	Réduction ouverte de fracture alvéolo-dentaire de l'os maxillaire
76.65.00 ↔	Ostéoplastie [ostéotomie] segmentaire de l'os maxillaire, SAP	76.77.11 ↔	Réduction ouverte de fracture alvéolo-dentaire de la mandibule
76.65.10 ↔	Ostéoplastie [ostéotomie] segmentaire de l'os maxillaire, sans distraction	76.77.99 ↔	Réduction ouverte de fracture alvéolo-dentaire, autre
76.65.20 ↔	Ostéotomie de l'os maxillaire de la crête alvéolaire frontale, avec distraction	76.78.11 ↔	Réduction endoscopique de fracture de paroi antérieure de sinus frontal
76.65.21 ↔	Ostéotomie de l'os maxillaire de la crête alvéolaire latérale, avec distraction	76.78.21 ↔	Réduction endoscopique de fracture orbitaire
76.65.22 ↔	Ostéotomie de l'os maxillaire de la crête alvéolaire frontale et latérale en plusieurs segments, avec distraction	76.79.00 ↔	Autre réduction ouverte de fracture d'os de la face, SAP
76.65.99 ↔	Ostéoplastie [ostéotomie] segmentaire de l'os maxillaire, autre	76.79.10 ↔	Autre réduction ouverte de fracture de toit de l'orbite
76.66.00 ↔	Ostéoplastie [ostéotomie] totale de l'os maxillaire, SAP	76.79.11 ↔	Autre réduction ouverte de fracture de paroi orbitaire latérale
76.66.10 ↔	Ostéoplastie [ostéotomie] totale de l'os maxillaire, sans distraction	76.79.19 ↔	Autre réduction ouverte d'autre fracture orbitaire
76.66.20 ↔	Ostéotomie de l'os maxillaire de type Le Fort I d'un seul tenant, avec distraction	76.79.20 ↔	Autre réduction ouverte de fracture de paroi de sinus frontal
76.66.21 ↔	Ostéotomie de l'os maxillaire de type Le Fort I en deux segments, avec distraction	76.79.30 ↔	Autre réduction ouverte de fracture naso-ethmoïdale
76.66.22 ↔	Ostéotomie de l'os maxillaire de type Le Fort I en trois ou quatre segments, avec distraction	76.79.31 ↔	Autre réduction ouverte de fracture centrolatérale du massif facial
76.66.30 ↔	Reconstruction et plastie d'augmentation de l'os maxillaire par greffe d'os total	76.79.39 ↔	Autre réduction ouverte d'autre fracture latérale du massif facial
76.66.99 ↔	Ostéoplastie [ostéotomie] totale de l'os maxillaire, autre	76.79.40 ↔	Autre réduction ouverte de fractures multiples du massif facial
		76.79.99 ↔	Autre réduction ouverte de fracture d'os de la face, autre
		76.91.00 ↔	Greffe osseuse d'os de la face, SAP
		76.91.10 ↔	Greffe osseuse d'os de la face
		76.91.11 ↔	Greffe osseuse d'os de la face, fragment à pédicule vascularisé
		76.91.99 ↔	Greffe osseuse d'os de la face, autre
		76.94 ↔	Réduction ouverte de luxation temporo-mandibulaire

ADRG I18**Arthroscopie y compris biopsie ou autres interventions sur les os ou articulations**

Procédure dans le tableau I18-1 ou au moins un(e) Procédure dans le tableau I18-2

DRG I18A**Arthroscopie y compris biopsie ou autres interventions sur les os ou articulations, avec intervention particulière ou âge < 16 ans, plus d'un jour d'hospitalisation**

(Durée de séjour > 1 Tage) et (Âge < 16 Jahre ou au moins un(e) Procédure dans le tableau I18-3)

DRG I18B**Arthroscopie y compris biopsie ou autres interventions sur les os ou articulations, âge > 15 ans, plus d'un jour d'hospitalisation**

Durée de séjour > 1 Tage

DRG I18C**Arthroscopie y compris biopsie ou autres interventions sur les os ou articulations, un jour d'hospitalisation****Procédure I18-1**

77.16.10 ↔	Autre incision osseuse sans section, rotule, exploration et forage de l'os	79.59.00 ↔	Réduction ouverte de décollement épiphysaire d'autre os spécifié, SAP
77.16.11 ↔	Autre incision osseuse sans section, rotule, extraction de corps étranger	79.59.10 ↔	Réduction ouverte de décollement épiphysaire de la rotule
77.16.12 ↔	Autre incision osseuse sans section, rotule, insertion et enlèvement de réservoir médicamenteux	79.59.99 ↔	Réduction ouverte de décollement épiphysaire d'autre os spécifié, autre
77.16.13 ↔	Autre incision osseuse sans section, rotule, drainage	79.86.00 ↔	Réduction ouverte de luxation du genou, SAP
77.63.00 ↔	Excision locale et destruction de lésion ou de tissu osseux, radius et cubitus, SAP	79.86.10 ↔	Réduction ouverte de luxation de l'articulation tibio-péronière proximale
77.63.20 ↔	Débridement, radius et cubitus	79.86.19 ↔	Réduction ouverte de luxation de l'articulation du genou
77.63.99 ↔	Excision locale et destruction de lésion ou de tissu osseux, radius et cubitus, autre	79.86.99 ↔	Réduction ouverte de luxation du genou, autre
77.67.00 ↔	Excision locale et destruction de lésion ou de tissu osseux, tibia et péroné, SAP	80.16.00 ↔	Autre arthrotomie, genou, SAP
77.67.10 ↔	Excision locale et destruction de lésion ou de tissu osseux, tibia	80.16.10 ↔	Arthrotomie arthroscopique du genou, lavage articulaire avec drainage
77.67.11 ↔	Excision locale et destruction de lésion ou de tissu osseux, péroné	80.16.11 ↔	Arthrotomie arthroscopique du genou, ablation de souris articulaire
77.67.20 ↔	Débridement, tibia	80.16.12 ↔	Arthrotomie arthroscopique du genou, insertion ou enlèvement de réservoir médicamenteux
77.67.21 ↔	Débridement, péroné	80.16.20 ↔	Arthrotomie du genou, lavage articulaire avec drainage
77.67.99 ↔	Excision locale et destruction de lésion ou de tissu osseux, tibia et péroné, autre	80.16.21 ↔	Arthrotomie du genou, ablation de souris articulaire
77.86 ↔	Autre ostectomie partielle, rotule	80.16.99 ↔	Autre arthrotomie, genou, autre
77.96 ↔	Ostectomie totale, rotule	80.46.00 ↔	Section de capsule articulaire, de ligament ou de cartilage, genou, SAP
78.16.10 ↔	Réduction fermée de fracture de la rotule, stabilisée par fixateur externe	80.46.10 ↔	Section de capsule articulaire, de ligament ou de cartilage, articulation du genou
78.16.11 ↔	Réduction ouverte de fracture de la rotule, stabilisée par fixateur externe	80.46.20 ↔	Section de capsule articulaire, de ligament ou de cartilage, articulation tibio-péronière supérieure
78.16.99 ↔	Application de fixateur externe, rotule (inclus réduction de fracture), autre	80.46.99 ↔	Section de capsule articulaire, de ligament ou de cartilage, genou, autre
78.56.00 ↔	Fixation interne de l'os sans réduction de fracture, rotule, SAP	80.76.00 ↔	Synovectomie, genou, SAP
78.56.10 ↔	Révision sans remplacement de matériel d'ostéosynthèse, rotule	80.76.10 ↔	Synovectomie arthroscopique du genou
78.56.99 ↔	Fixation interne de l'os sans réduction de fracture, rotule, autre	80.76.11 ↔	Synovectomie arthroscopique de l'articulation tibio-péronière supérieure
78.96 ↔	Insertion de stimulateur de croissance osseuse, rotule	80.76.20 ↔	Synovectomie ouverte du genou
79.19.30 ↔	Réduction fermée de fracture de la rotule, avec fixation interne	80.76.21 ↔	Synovectomie ouverte de l'articulation tibio-péronière supérieure
79.29.00 ↔	Réduction ouverte de fracture osseuse, autre site spécifié, sans fixation interne, SAP	80.76.99 ↔	Synovectomie, genou, autre
79.29.30 ↔	Réduction ouverte de fracture, sans fixation interne, rotule	80.86.00 ↔	Autre excision ou destruction locale de lésion articulaire, genou, SAP
79.29.99 ↔	Réduction ouverte de fracture osseuse, autre site spécifié, sans fixation interne, autre	80.86.10 ↔	Excision ou destruction locale de lésion articulaire du genou sous arthroscopie
79.39.40 ↔	Réduction ouverte de fracture de la rotule, avec fixation interne	80.86.11 ↔	Débridement de l'articulation du genou
		80.86.12 ↔	Excision de kyste de l'articulation du genou
		80.86.13 ↔	Excision de kyste méniscal de l'articulation du genou
		80.86.99 ↔	Autre excision ou destruction locale de lésion articulaire, genou, autre
		81.46 ↔	Autre réparation de ligament collatéral

81.47.10 ↔	Refixation d'un fragment ostéochondral, genou	81.95.16 ↔	Suture de l'appareil capsulo-ligamentaire externe, sous arthroscopie
81.47.11 ↔	Refixation d'un fragment ostéochondral sous arthroscopie, genou	81.95.17 ↔	Suture de l'appareil capsulo-ligamentaire externe, par chirurgie ouverte
81.47.12 ↔	Plastie d'os spongieux sous-chondral, genou	81.95.18 ↔	Suture de l'appareil capsulo-ligamentaire dorsal, par chirurgie ouverte
81.47.13 ↔	Plastie d'os spongieux sous-chondral sous arthroscopie, genou	81.95.1A ↔	Suture de l'appareil capsulo-ligamentaire dorsal, sous arthroscopie
81.47.14 ↔	Refixation chirurgicale ouverte du ménisque, genou	81.96.93 ↔	Autre intervention de réparation et de plastie articulaire, implantation/ablation de ménisque en collagène
81.47.15 ↔	Refixation arthroscopique du ménisque, genou	81.96.94 ↔	Autre intervention de réparation et de plastie articulaire, implantation/ablation de ménisque en collagène sous arthroscopie
81.47.19 ↔	Refixation osseuse chirurgicale ouverte de ligament croisé, genou	81.99.1A ↔	Révision arthroscopique d'articulation, genou
81.47.20 ↔	Refixation osseuse arthroscopique de ligament croisé, genou	81.99.1B ↔	Révision arthroscopique d'articulation, articulation tibio-péronière supérieure
81.47.23 ↔	Incision de l'os sous-chondral, genou, chirurgie ouverte	81.99.2A ↔	Révision chirurgicale ouverte d'articulation, genou
81.47.24 ↔	Incision de l'os sous-chondral sous arthroscopie, genou	81.99.2B ↔	Révision chirurgicale ouverte d'articulation, articulation tibio-péronière supérieure
81.47.25 ↔	Incision de l'os sous-chondral avec insertion d'implant acellulaire sous arthroscopie, genou	81.99.3A ↔	Opération arthroscopique de cartilage articulaire et de ménisque, genou
81.47.26 ↔	Implantation dans le genou d'un substitut de cartilage métallique spécifiquement adapté au patient	81.99.3B ↔	Opération arthroscopique de cartilage articulaire, articulation tibio-péronière supérieure
81.47.27 ↔	Arthroplastie de résection du genou	81.99.4A ↔	Opération chirurgicale ouverte de cartilage articulaire et de ménisque, genou
81.47.28 ↔	Incision chirurgicale ouverte de l'os sous-chondral avec insertion d'implant acellulaire, genou	81.99.4B ↔	Opération chirurgicale ouverte de cartilage articulaire, articulation tibio-péronière supérieure
81.47.30 ↔	Autre refixation et suture de l'appareil capsulo-ligamentaire du genou	81.99.5A ↔	Arthrorise et fixation temporaire d'une articulation, genou
81.47.31 ↔	Autre ligamentoplastie chirurgicale ouverte du genou	81.99.5B ↔	Arthrorise et fixation temporaire d'une articulation, articulation tibio-péronière supérieure
81.47.40 ↔	Autre réparation du genou, de la rotule et de ses structures de maintien	81.99.82 ↔	Autre opération arthroscopique d'articulation, genou
81.55 ↔	Révision sans remplacement d'une endoprothèse de genou	81.99.9A ↔	Autre opération chirurgicale ouverte d'articulation et de cartilage articulaire, articulation tibio-péronière supérieure
81.95.00 ↔	Suture de capsule ou de ligament d'autre articulation du membre inférieur, SAP	81.9A.1C ↔	Grefe de cartilage et implantation de tissu cultivé in vitro, articulation du genou, par arthroscopie
81.95.09 ↔	Suture de capsule ou de ligament d'autre articulation de membre inférieur, autre	81.9A.2C ↔	Grefe de cartilage et implantation de tissu cultivé in vitro, articulation du genou, par chirurgie ouverte
81.95.10 ↔	Suture du ligament croisé antérieur, sous arthroscopie	81.9A.5C ↔	Grefe de cartilage par transfert ostéo-articulaire (système OATS), plastie en mosaïque, articulation du genou, par arthroscopie
81.95.11 ↔	Suture du ligament croisé antérieur, par chirurgie ouverte	81.9A.6C ↔	Grefe de cartilage par transfert ostéo-articulaire (système OATS), plastie en mosaïque, articulation du genou, par chirurgie ouverte
81.95.12 ↔	Suture du ligament croisé postérieur, sous arthroscopie		
81.95.13 ↔	Suture du ligament croisé postérieur, par chirurgie ouverte		
81.95.14 ↔	Suture arthroscopique de l'appareil capsulo-ligamentaire interne avec implication méniscale		
81.95.15 ↔	Suture chirurgicale ouverte de l'appareil capsulo-ligamentaire interne avec implication méniscale		

Procédure I18-2

01.15 ↔	Biopsie du crâne	77.42.99 ↔	Biopsie osseuse, humérus, autre
34.22 ↔	Médiastinoscopie	77.43.00 ↔	Biopsie osseuse, radius et cubitus, SAP
76.11.00 ↔	Biopsie d'os de la face, SAP	77.43.20 ↔	Biopsie osseuse, radius et cubitus, biopsie ouverte
76.11.11 ↔	Biopsie ouverte (par incision) d'os de la face	77.43.99 ↔	Biopsie osseuse, radius et cubitus, autre
76.11.99 ↔	Biopsie d'os de la face, autre	77.45.00 ↔	Biopsie osseuse, fémur, SAP
76.19.11 ↔	Biopsie ouverte (par incision) de l'articulation temporo-mandibulaire	77.45.20 ↔	Biopsie osseuse, fémur, biopsie ouverte
76.19.12 ↔	Biopsie de l'articulation temporo-mandibulaire par arthroscopie	77.45.99 ↔	Biopsie osseuse, fémur, autre
77.40.20 ↔	Biopsie osseuse, site non spécifié, biopsie ouverte	77.46.00 ↔	Biopsie osseuse, rotule, SAP
77.40.99 ↔	Biopsie osseuse, site non spécifié, autre	77.46.20 ↔	Biopsie osseuse, rotule, biopsie ouverte
77.41.00 ↔	Biopsie osseuse, clavicule, omoplate, côtes et sternum, SAP	77.46.99 ↔	Biopsie osseuse, rotule, autre
77.41.20 ↔	Biopsie osseuse, clavicule, omoplate, côtes et sternum, biopsie ouverte	77.47.00 ↔	Biopsie osseuse, tibia et péroné, SAP
77.41.99 ↔	Biopsie osseuse, clavicule, omoplate, côtes et sternum, autre	77.47.20 ↔	Biopsie osseuse, tibia et péroné, biopsie ouverte
77.42.00 ↔	Biopsie osseuse, humérus, SAP	77.47.99 ↔	Biopsie osseuse, tibia et péroné, autre
77.42.20 ↔	Biopsie osseuse, humérus, biopsie ouverte	77.49.00 ↔	Biopsie osseuse, autre site spécifié, sauf os de la face, SAP
		77.49.41 ↔	Biopsie osseuse, autre site spécifié, sauf os de la face, biopsie osseuse de phalanges du pied, biopsie ouverte

77.49.91 ↔	Biopsie osseuse, autre site spécifié, sauf os de la face, biopsie ouverte	81.9A.34 ‡↔	Transplantation de chondrocytes autologues sur matrice, coude, par arthroscopie
77.49.99 ↔	Biopsie osseuse, autre site spécifié, sauf os de la face, autre	81.9A.36 ‡↔	Transplantation de chondrocytes autologues sur matrice, poignet, par arthroscopie
79.36.50 ↔	Réduction ouverte de fracture simple du péroné proximal, avec fixation interne	81.9A.3A ‡↔	Transplantation de chondrocytes autologues sur matrice, articulation sacro-iliaque, par arthroscopie
79.36.51 ↔	Réduction ouverte de fracture multifragmentaire du péroné proximal, avec fixation interne	81.9A.3B ‡↔	Transplantation de chondrocytes autologues sur matrice, hanche, par arthroscopie
7A.11.12 ↔	Biopsie osseuse, colonne vertébrale, par chirurgie ouverte	81.9A.3C ‡↔	Transplantation de chondrocytes autologues sur matrice, articulation du genou, par arthroscopie
7A.12.11 ↔	Arthroscopie diagnostique de la colonne vertébrale	81.9A.3D ‡↔	Transplantation de chondrocytes autologues sur matrice, articulation tibio-péronière supérieure, par arthroscopie
7A.23 ↔	Excision osseuse de la colonne vertébrale	81.9A.3E ‡↔	Transplantation de chondrocytes autologues sur matrice, articulation talo-crurale, par arthroscopie
7A.25 ↔	Excision locale de lésion ou de tissu osseux, vertèbre	81.9A.3F ‡↔	Transplantation de chondrocytes autologues sur matrice, articulation sous-talaire, par arthroscopie
80.26.00 ↔	Arthroscopie, genou, SAP	81.9A.3G ‡↔	Transplantation de chondrocytes autologues sur matrice, autres articulations tarsiennes et tarsométatarsiennes, par arthroscopie
80.26.10 ↔	Arthroscopie diagnostique, genou	81.9A.3H ‡↔	Transplantation de chondrocytes autologues sur matrice, articulation métatarso-phalangienne, par arthroscopie
80.26.20 ↔	Traitement sous contrôle arthroscopique de fracture de l'articulation du genou	81.9A.3I ‡↔	Transplantation de chondrocytes autologues sur matrice, articulation d'orteil, par arthroscopie
80.26.99 ↔	Arthroscopie, genou, autre	81.9A.3J ‡↔	Transplantation de chondrocytes autologues sur matrice, autres articulations, par arthroscopie
80.29.10 ↔	Arthroscopie diagnostique de l'articulation temporo-mandibulaire	81.9A.41 ‡↔	Transplantation de chondrocytes autologues sur matrice, articulation glénohumérale, par chirurgie ouverte
80.29.11 ↔	Arthroscopie diagnostique d'articulation thoracique	81.9A.42 ‡↔	Transplantation de chondrocytes autologues sur matrice, articulation acromio-claviculaire, par chirurgie ouverte
80.29.19 ↔	Arthroscopie diagnostique d'autre site spécifié	81.9A.43 ‡↔	Transplantation de chondrocytes autologues sur matrice, articulation sternoclaviculaire, par chirurgie ouverte
80.29.99 ↔	Arthroscopie, autre site spécifié, autre	81.9A.44 ‡↔	Transplantation de chondrocytes autologues sur matrice, coude, par chirurgie ouverte
80.36.00 ↔	Biopsie d'articulation, genou, SAP	81.9A.46 ‡↔	Transplantation de chondrocytes autologues sur matrice, poignet, par chirurgie ouverte
80.36.20 ↔	Biopsie articulaire du genou sous arthroscopie	81.9A.4A ‡↔	Transplantation de chondrocytes autologues sur matrice, articulation sacro-iliaque, par chirurgie ouverte
80.36.30 ↔	Biopsie articulaire ouverte du genou	81.9A.4B ‡↔	Transplantation de chondrocytes autologues sur matrice, hanche, par chirurgie ouverte
80.36.99 ↔	Biopsie d'articulation, genou, autre	81.9A.4C ‡↔	Transplantation de chondrocytes autologues sur matrice, articulation du genou, par chirurgie ouverte
80.37.00 ↔	Biopsie d'articulation, cheville, SAP	81.9A.4D ‡↔	Transplantation de chondrocytes autologues sur matrice, articulation tibio-péronière supérieure, par chirurgie ouverte
80.37.30 ↔	Biopsie articulaire ouverte de la cheville	81.9A.4E ‡↔	Transplantation de chondrocytes autologues sur matrice, articulation talo-crurale, par chirurgie ouverte
80.37.99 ↔	Biopsie d'articulation, cheville, autre	81.9A.4F ‡↔	Transplantation de chondrocytes autologues sur matrice, articulation sous-talaire, par chirurgie ouverte
80.39.00 ↔	Biopsie d'articulation, autre site spécifié, SAP	81.9A.4G ‡↔	Transplantation de chondrocytes autologues sur matrice, autres articulations tarsiennes et tarsométatarsiennes, par chirurgie ouverte
80.39.21 ↔	Biopsie de l'articulation sternoclaviculaire sous arthroscopie	81.9A.4H ‡↔	Transplantation de chondrocytes autologues sur matrice, articulation métatarso-phalangienne, par chirurgie ouverte
80.39.29 ↔	Biopsie articulaire sous arthroscopie, autre site spécifié	81.9A.4I ‡↔	Transplantation de chondrocytes autologues sur matrice, articulation d'orteil, par chirurgie ouverte
80.39.30 ↔	Biopsie articulaire ouverte, autre site spécifié	81.9A.4J ‡↔	Transplantation de chondrocytes autologues sur matrice, autres articulations, par chirurgie ouverte
80.39.99 ↔	Biopsie d'articulation, autre site spécifié, autre		
80.6X.00 ↔	Ménisectomie du genou, SAP		
80.6X.10 ↔	Ménisectomie du genou, sous arthroscopie, partielle		
80.6X.11 ↔	Ménisectomie du genou, sous arthroscopie, totale		
80.6X.20 ↔	Ménisectomie du genou, chirurgicale ouverte, partielle		
80.6X.21 ↔	Ménisectomie du genou, chirurgicale ouverte, totale		
80.6X.99 ↔	Ménisectomie du genou, autre		
80.89.20 ↔	Excision ou destruction locale de lésion de l'articulation sacro-iliaque sous arthroscopie		
80.89.40 ↔	Excision ou destruction locale de lésion articulaire d'autre site spécifié sous arthroscopie		
80.96.10 ↔	Excision arthroscopique, genou		
80.96.20 ↔	Prélèvement arthroscopique de greffon cartilagineux du genou		
80.96.21 ↔	Prélèvement chirurgical ouvert de greffon cartilagineux du genou		
81.47.21 ↔	Lissage du cartilage, genou, chirurgie ouverte		
81.47.22 ↔	Lissage arthroscopique du cartilage, genou		
81.47.2A ↔	Implantation dans le genou d'un substitut de cartilage métallique non spécifiquement adapté au patient		
81.47.90 ↔	Autre réparation arthroscopique du genou		
81.47.99 ↔	Autre réparation du genou, autre		
81.9A.31 ‡↔	Transplantation de chondrocytes autologues sur matrice, articulation glénohumérale, par arthroscopie		
81.9A.32 ‡↔	Transplantation de chondrocytes autologues sur matrice, articulation acromio-claviculaire, par arthroscopie		
81.9A.33 ‡↔	Transplantation de chondrocytes autologues sur matrice, articulation sternoclaviculaire, par arthroscopie		

Procédure I18-3

- 79.39.40 ↔ Réduction ouverte de fracture de la rotule, avec fixation interne
- 81.47.14 ↔ Refixation chirurgicale ouverte du ménisque, genou
- 81.47.15 ↔ Refixation arthroscopique du ménisque, genou
- 81.47.25 ↔ Incision de l'os sous-chondral avec insertion d'implant acellulaire sous arthroscopie, genou
- 81.47.28 ↔ Incision chirurgicale ouverte de l'os sous-chondral avec insertion d'implant acellulaire, genou
- 81.9A.31 ‡↔ Transplantation de chondrocytes autologues sur matrice, articulation glénohumérale, par arthroscopie
- 81.9A.32 ‡↔ Transplantation de chondrocytes autologues sur matrice, articulation acromio-claviculaire, par arthroscopie
- 81.9A.33 ‡↔ Transplantation de chondrocytes autologues sur matrice, articulation sternoclaviculaire, par arthroscopie
- 81.9A.34 ‡↔ Transplantation de chondrocytes autologues sur matrice, coude, par arthroscopie
- 81.9A.36 ‡↔ Transplantation de chondrocytes autologues sur matrice, poignet, par arthroscopie
- 81.9A.3A ‡↔ Transplantation de chondrocytes autologues sur matrice, articulation sacro-iliaque, par arthroscopie
- 81.9A.3B ‡↔ Transplantation de chondrocytes autologues sur matrice, hanche, par arthroscopie
- 81.9A.3C ‡↔ Transplantation de chondrocytes autologues sur matrice, articulation du genou, par arthroscopie
- 81.9A.3D ‡↔ Transplantation de chondrocytes autologues sur matrice, articulation tibio-péronière supérieure, par arthroscopie
- 81.9A.3E ‡↔ Transplantation de chondrocytes autologues sur matrice, articulation talo-crurale, par arthroscopie
- 81.9A.3F ‡↔ Transplantation de chondrocytes autologues sur matrice, articulation sous-talaire, par arthroscopie
- 81.9A.3G ‡↔ Transplantation de chondrocytes autologues sur matrice, autres articulations tarsiennes et tarsométatarsiennes, par arthroscopie
- 81.9A.3H ‡↔ Transplantation de chondrocytes autologues sur matrice, articulation métatarso-phalangienne, par arthroscopie
- 81.9A.3I ‡↔ Transplantation de chondrocytes autologues sur matrice, articulation d'orteil, par arthroscopie
- 81.9A.3J ‡↔ Transplantation de chondrocytes autologues sur matrice, autres articulations, par arthroscopie
- 81.9A.41 ‡↔ Transplantation de chondrocytes autologues sur matrice, articulation glénohumérale, par chirurgie ouverte
- 81.9A.42 ‡↔ Transplantation de chondrocytes autologues sur matrice, articulation acromio-claviculaire, par chirurgie ouverte
- 81.9A.43 ‡↔ Transplantation de chondrocytes autologues sur matrice, articulation sternoclaviculaire, par chirurgie ouverte
- 81.9A.44 ‡↔ Transplantation de chondrocytes autologues sur matrice, coude, par chirurgie ouverte
- 81.9A.46 ‡↔ Transplantation de chondrocytes autologues sur matrice, poignet, par chirurgie ouverte
- 81.9A.4A ‡↔ Transplantation de chondrocytes autologues sur matrice, articulation sacro-iliaque, par chirurgie ouverte
- 81.9A.4B ‡↔ Transplantation de chondrocytes autologues sur matrice, hanche, par chirurgie ouverte
- 81.9A.4C ‡↔ Transplantation de chondrocytes autologues sur matrice, articulation du genou, par chirurgie ouverte
- 81.9A.4D ‡↔ Transplantation de chondrocytes autologues sur matrice, articulation tibio-péronière supérieure, par chirurgie ouverte
- 81.9A.4E ‡↔ Transplantation de chondrocytes autologues sur matrice, articulation talo-crurale, par chirurgie ouverte
- 81.9A.4F ‡↔ Transplantation de chondrocytes autologues sur matrice, articulation sous-talaire, par chirurgie ouverte
- 81.9A.4G ‡↔ Transplantation de chondrocytes autologues sur matrice, autres articulations tarsiennes et tarsométatarsiennes, par chirurgie ouverte
- 81.9A.4H ‡↔ Transplantation de chondrocytes autologues sur matrice, articulation métatarso-phalangienne, par chirurgie ouverte
- 81.9A.4I ‡↔ Transplantation de chondrocytes autologues sur matrice, articulation d'orteil, par chirurgie ouverte
- 81.9A.4J ‡↔ Transplantation de chondrocytes autologues sur matrice, autres articulations, par chirurgie ouverte

ADRG I20**Interventions sur le pied**

(Aucun(e) Diagnostic principal dans le tableau I20-1 et Procédure dans le tableau I20-9) ou au moins un(e) Procédure dans le tableau I20-10 ou Diagnostic principal dans le tableau I20-2 et Procédure dans le tableau I20-11

DRG I20A**Interventions sur le pied avec plusieurs interventions hautement complexes ou avec intervention hautement complexe avec diagnostic complexe ou CC extrêmement sévère, plus d'un jour d'hospitalisation**

(Durée de séjour > 1 Tage) et (au moins deux Procédures dans le tableau I20-12 ou Procédure bilatérale dans le tableau I20-12 ou au moins un(e) Procédure dans le tableau I20-13 ou Diagnostic dans le tableau I20-3 ou Procédure dans le tableau I20-12 et Procédure dans le tableau I20-14) et ((Procédure dans le tableau I20-15 et Diagnostic dans le tableau I20-4) ou au moins deux Procédures dans le tableau I20-15 ou Diagnostic dans le tableau I20-5 ou Procédure dans le tableau I20-16 ou PCCL > 3)

DRG I20B**Interventions sur le pied avec plusieurs interventions complexes ou avec intervention hautement complexe avec diagnostic complexe ou procédé particulier, plus d'un jour d'hospitalisation, âge < 16 ans**

(Durée de séjour > 1 Tage) et (au moins deux Procédures dans le tableau I20-12 ou Procédure bilatérale dans le tableau I20-12 ou au moins un(e) Procédure dans le tableau I20-13 ou Diagnostic dans le tableau I20-3 ou Procédure dans le tableau I20-12 et Procédure dans le tableau I20-14) et (Âge < 16 Jahre ou Procédure dans le tableau I20-17)

DRG I20C**Interventions sur le pied avec intervention complexe avec diagnostic complexe, ou ostéomyélite/arthritis, âge < 16 ans, plus d'un jour d'hospitalisation**

(Durée de séjour > 1 Tage) et (Procédure dans le tableau I20-12 ou Diagnostic dans le tableau I20-6 ou Diagnostic dans le tableau I20-5 ou Interventions sur plusieurs localisations) et (Procédure dans le tableau I20-12 et Diagnostic dans le tableau I20-4 ou Âge < 16 Jahre ou Diagnostic dans le tableau I20-5)

DRG I20D**Interventions sur le pied avec plusieurs interventions complexes ou avec intervention hautement complexe avec diagnostic complexe, âge > 15 ans, plus d'un jour d'hospitalisation**

(Durée de séjour > 1 Tage) et (au moins deux Procédures dans le tableau I20-12 ou Procédure bilatérale dans le tableau I20-12 ou au moins un(e) Procédure dans le tableau I20-13 ou Diagnostic dans le tableau I20-3 ou Procédure dans le tableau I20-12 et Procédure dans le tableau I20-14)

DRG I20E**Interventions sur le pied, avec intervention complexe ou lésion des tissus mous ou intervention sur plusieurs localisations, âge > 15 ans, ou intervention particulière ou diagnostic de complication, plus d'un jour d'hospitalisation**

(Durée de séjour > 1 Tage) et (Procédure dans le tableau I20-12 ou Diagnostic dans le tableau I20-6 ou Diagnostic dans le tableau I20-5 ou Interventions sur plusieurs localisations) ou (Durée de séjour > 1 Tage) et (Procédure dans le tableau I20-18 ou Procédure dans le tableau I20-19 ou Diagnostic principal dans le tableau I20-7 ou Procédure bilatérale dans le tableau I20-20 ou Diagnostic dans le tableau I20-8 ou Procédure dans le tableau I20-20 et Procédure dans le tableau I20-14)

DRG I20F**Interventions sur le pied, plus d'un jour d'hospitalisation, âge < 16 ans**

(Durée de séjour > 1 Tage) et (Âge < 16 Jahre)

DRG I20G**Interventions sur le pied, plus d'un jour d'hospitalisation, âge > 15 ans**

Durée de séjour > 1 Tage

DRG I20H**Interventions sur le pied, un jour d'hospitalisation****Diagnostic I20-1**

C40.1	Tumeur maligne: Os courts du membre supérieur	M11.04	Maladie par dépôt d'hydroxyapatite: Main
C47.1	Tumeur maligne: Nerfs périphériques du membre supérieur, y compris l'épaule	M11.14	Chondrocalcinose familiale: Main
		M11.24	Autre chondrocalcinose: Main
C49.1	Tumeur maligne: Tissu conjonctif et autres tissus mous du membre supérieur, y compris l'épaule	M11.84	Autres arthropathies dues à des microcristaux précisés: Main
D16.1	Tumeur bénigne: Os courts du membre supérieur	M11.94	Arthropathie due à des microcristaux, sans précision: Main
D21.1	Tumeur bénigne: Tissu conjonctif et autres tissus mous du membre supérieur, y compris l'épaule	M12.14	Maladie de Kaschin-Beck: Main
M00.04	Arthrite et polyarthrite à staphylocoques: Main	M12.24	Synovite villonodulaire (pigmentaire): Main
M00.14	Arthrite et polyarthrite à pneumocoques: Main	M12.34	Rhumatisme palindromique: Main
M00.24	Autres arthrites et polyarthrites à streptocoques: Main	M12.44	Hydarthrose intermittente: Main
		M12.54	Arthropathie traumatique: Main
M00.84	Arthrite et polyarthrite dues à d'autres bactéries précisées: Main	M12.84	Autres arthropathies spécifiques, non classées ailleurs: Main
M00.94	Arthrite à bactéries pyogènes, sans précision: Main	M13.14	Monoarthrite, non classée ailleurs: Main
M02.04	Arthrite après dérivation intestinale: Main	M13.84	Autres arthrites précisées: Main
M02.14	Arthrite post-dysentérique: Main	M13.94	Arthrite, sans précision: Main
M02.24	Arthrite post-vaccinale: Main	M15.1	Nodosités d'Heberden (avec arthropathie)
M02.34	Syndrome oculo-urétrio-synovial [Fiessinger-Leroy-Reiter]: Main	M15.2	Nodosités de Bouchard (avec arthropathie)
		M18.0	Arthrose primaire de la première articulation carpo-métacarpienne, bilatérale
M02.84	Autres arthrites réactionnelles: Main		
M02.94	Arthrite réactionnelle, sans précision: Main		

M18.1	Autres arthroses primaires de la première articulation carpo-métacarpienne	Q68.1	Anomalie morphologique congénitale de la main
M18.2	Arthrose post-traumatique de la première articulation carpo-métacarpienne, bilatérale	Q71.0	Absence congénitale complète d'un (des) membre(s) supérieur(s)
M18.3	Autres arthroses post-traumatiques de la première articulation carpo-métacarpienne	Q71.1	Absence congénitale du bras et de l'avant-bras, main présente
M18.4	Autres arthroses secondaires de la première articulation carpo-métacarpienne, bilatérale	Q71.3	Absence congénitale de la main et de(s) doigt(s)
M18.5	Autres arthroses secondaires de la première articulation carpo-métacarpienne	Q71.6	Main en pince de homard
M18.9	Arthrose de la première articulation carpo-métacarpienne, sans précision	S56.0	Lésion traumatique du muscle et du tendon fléchisseurs du pouce au niveau de l'avant-bras
M19.04	Arthrose primaire d'autres articulations: Main	S56.1	Lésion traumatique de muscles et de tendons fléchisseurs d'autre(s) doigt(s) au niveau de l'avant-bras
M19.14	Arthrose post-traumatique d'autres articulations: Main	S56.3	Lésion traumatique de muscles et de tendons extenseurs et abducteurs du pouce au niveau de l'avant-bras
M19.24	Autres arthroses secondaires: Main	S56.4	Lésion traumatique de muscles et de tendons extenseurs d'autre(s) doigt(s) au niveau de l'avant-bras
M19.94	Arthrose, sans précision: Main	S62.20	Fracture du premier métacarpien: Partie non précisée
M20.0	Déformation de(s) doigt(s)	S62.21	Fracture du premier métacarpien: Base
M21.84	Autres déformations précisées des membres: Main	S62.22	Fracture du premier métacarpien: Diaphyse
M21.94	Déformation acquise d'un membre, sans précision: Main	S62.23	Fracture du premier métacarpien: Col
M24.04	Souris intra-articulaire: Main	S62.24	Fracture du premier métacarpien: Tête
M24.14	Autres atteintes du cartilage articulaire: Main	S62.30	Fracture d'un autre os du métacarpe: Partie non précisée
M24.14	Autres atteintes du cartilage articulaire: Main	S62.31	Fracture d'un autre os du métacarpe: Base
M24.34	Luxation et subluxation pathologiques d'une articulation, non classées ailleurs: Main	S62.32	Fracture d'un autre os du métacarpe: Diaphyse
M24.44	Luxation et subluxation articulaires récidivantes: Main	S62.33	Fracture d'un autre os du métacarpe: Col
M24.54	Raideur articulaire par contracture: Main	S62.34	Fracture d'un autre os du métacarpe: Tête
M24.64	Ankylose articulaire: Main	S62.4	Fractures multiples des métacarpiens
M24.84	Autres affections articulaires spécifiques, non classées ailleurs: Main	S62.50	Fracture du pouce: Partie non précisée
M24.94	Affection articulaire, sans précision: Main	S62.51	Fracture du pouce: Phalange proximale
M25.04	Hémarthrose: Main	S62.52	Fracture du pouce: Phalange distale
M25.14	Fistule articulaire: Main	S62.60	Fracture d'un autre doigt: Partie non précisée
M25.24	Hyperlaxité articulaire: Main	S62.61	Fracture d'un autre doigt: Phalange proximale
M25.34	Autres instabilités articulaires: Main	S62.62	Fracture d'un autre doigt: Phalange médiane
M25.44	Epanchement articulaire: Main	S62.63	Fracture d'un autre doigt: Phalange distale
M25.54	Douleur articulaire: Main	S62.7	Fractures multiples de doigts
M25.64	Raideur articulaire, non classée ailleurs: Main	S62.8	Fracture de parties autres et non précisées du poignet et de la main
M25.74	Ostéophyte: Main	S63.03	Luxation du poignet: (Articulation) médiocarpienne
M25.84	Autres affections articulaires précisées: Main	S63.04	Luxation du poignet: (Articulation) carpométacarpienne
M25.94	Affection articulaire, sans précision: Main	S63.08	Luxation du poignet: Autre
M65.84	Autres synovites et téno-synovites: Main	S63.10	Luxation du doigt: Partie non précisée
M66.24	Déchirure spontanée des tendons extenseurs: Main	S63.11	Luxation du doigt: (Articulation) métacarpophalangienne
M66.30	Déchirure spontanée des tendons fléchisseurs: Sièges multiples	S63.12	Luxation du doigt: (Articulation) interphalangienne
M66.34	Déchirure spontanée des tendons fléchisseurs: Main	S63.2	Luxations multiples des doigts
M72.0	Fibromatose de l'aponévrose palmaire [Dupuytren]	S63.3	Rupture traumatique de ligament du poignet et du carpe
M84.14	Fracture non consolidée [pseudarthrose]: Main	S63.4	Rupture traumatique de ligaments du doigt au niveau des articulations métacarpo-phalangienne et interphalangienne
M84.24	Retard de consolidation d'une fracture: Main	S63.51	Entorse et foulure du poignet: (Articulation) carpienne
M84.34	Fracture par sollicitation excessive, non classée ailleurs: Main	S63.52	Entorse et foulure du poignet: (Articulation) (Ligament) radiocarpien
M84.44	Fracture pathologique, non classée ailleurs: Main	S63.53	Entorse et foulure du poignet: (Articulation) carpométacarpienne
M86.04	Ostéomyélite hématogène aiguë: Main	S63.58	Entorse et foulure du poignet: Autre partie
M86.14	Autres ostéomyélites aiguës: Main	S63.60	Entorse et foulure de doigt(s): Partie non précisée
M86.24	Ostéomyélite subaiguë: Main	S63.61	Entorse et foulure de doigt(s): (Articulation) métacarpophalangienne
M86.34	Ostéomyélite chronique multiple: Main	S63.62	Entorse et foulure de doigt(s): (Articulation) interphalangienne
M86.44	Ostéomyélite chronique avec fistule de drainage: Main	S63.68	Entorse et foulure de doigt(s): Autre partie
M86.54	Autres ostéomyélites hématogènes chroniques: Main	S63.7	Entorse et foulure d'articulations autres et non précisées de la main
M86.64	Autres ostéomyélites chroniques: Main	T87.0	Complications d'une réimplantation de (ou d'une partie de) membre supérieur
M86.84	Autres ostéomyélites: Main		
M86.94	Ostéomyélite, sans précision: Main		
M87.14	Ostéonécrose médicamenteuse: Main		
M87.24	Ostéonécrose due à un traumatisme antérieur: Main		
M87.34	Autres ostéonécroses secondaires: Main		
M87.84	Autres ostéonécroses: Main		
M87.94	Ostéonécrose, sans précision: Main		
M89.64	Ostéopathie consécutive à une poliomyélite: Main		

Procédure I20-10

04.44 ↔	Libération du canal tarsien	77.28.99 ↔	Ostéotomie cunéiforme, os du tarse et du métatarse, autre
77.08.00 ↔	Séquestrectomie, os du tarse et du métatarse, SAP	77.29.40 ↔	Ostéotomie cunéiforme, phalanges du pied
77.08.10 ↔	Séquestrectomie, os du tarse et du métatarse, sans insertion de réservoir médicamenteux	77.38.00 ↔	Autre section osseuse, os du tarse et du métatarse, SAP
77.08.11 ↔	Séquestrectomie, os du tarse et du métatarse, avec insertion de réservoir médicamenteux	77.38.00 ↔	Autre section osseuse, os du tarse et du métatarse, SAP
77.08.99 ↔	Séquestrectomie, os du tarse et du métatarse, autre	77.38.10 ↔	Ostéotomie de rotation d'os du tarse
77.18.10 ↔	Autre incision osseuse sans section, astragale, SAP	77.38.10 ↔	Ostéotomie de rotation d'os du tarse
77.18.11 ↔	Autre incision osseuse sans section, astragale, exploration et forage de l'os	77.38.11 ↔	Corticotomie et transport de segment d'os du tarse
77.18.12 ↔	Autre incision osseuse sans section, astragale, extraction de corps étranger	77.38.11 ↔	Corticotomie et transport de segment d'os du tarse
77.18.13 ↔	Autre incision osseuse sans section, astragale, pose et enlèvement d'un implant médicamenteux	77.38.12 ↔	Ostéotomie complexe (pluridimensionnelle) d'os du tarse (avec correction axiale)
77.18.14 ↔	Autre incision osseuse sans section, astragale, drainage	77.38.12 ↔	Ostéotomie complexe (pluridimensionnelle) d'os du tarse (avec correction axiale)
77.18.19 ↔	Autre incision osseuse sans section, astragale, autre	77.38.19 ↔	Autre section osseuse du tarse
77.18.20 ↔	Autre incision osseuse sans section, calcanéum, SAP	77.38.19 ↔	Autre section osseuse du tarse
77.18.21 ↔	Autre incision osseuse sans section, calcanéum, exploration et forage de l'os	77.38.29 ↔	Autre section osseuse du métatarse
77.18.22 ↔	Autre incision osseuse sans section, calcanéum, extraction de corps étranger	77.38.29 ↔	Autre section osseuse du métatarse
77.18.23 ↔	Autre incision osseuse sans section, calcanéum, pose et enlèvement d'implant médicamenteux	77.38.99 ↔	Autre section osseuse, os du tarse et du métatarse, autre
77.18.24 ↔	Autre incision osseuse sans section, calcanéum, drainage	77.38.99 ↔	Autre section osseuse, os du tarse et du métatarse, autre
77.18.29 ↔	Autre incision osseuse sans section, calcanéum, autre	77.39.40 ↔	Ostéotomie correctrice de phalanges du pied
77.18.30 ↔	Autre incision osseuse sans section, autre os du tarse, SAP	77.48.00 ↔	Biopsie osseuse, os du tarse et du métatarse, SAP
77.18.31 ↔	Autre incision osseuse sans section, autre os du tarse, exploration et forage de l'os	77.48.20 ↔	Biopsie osseuse, os du tarse et du métatarse, biopsie ouverte
77.18.32 ↔	Autre incision osseuse sans section, autre os du tarse, extraction de corps étranger	77.48.99 ↔	Biopsie osseuse, os du tarse et du métatarse, autre
77.18.33 ↔	Autre incision osseuse sans section, autre os du tarse, pose et enlèvement d'implant médicamenteux	77.51 ↔	Exostosectomie d'hallux valgus et rigidus avec correction des tissus mous et ostéotomie du premier métatarsien
77.18.34 ↔	Autre incision osseuse sans section, autre os du tarse, drainage	77.52 ↔	Exostosectomie d'hallux valgus et rigidus avec correction des tissus mous et arthrodèse
77.18.39 ↔	Autre incision osseuse sans section, autre os du tarse, autre	77.53 ↔	Autres exostosectomie d'hallux valgus et rigidus et correction des tissus mous
77.18.40 ↔	Autre incision osseuse sans section, os du métatarse, SAP	77.54 ↔	Cure de quintus varus, avec exostosectomie ou ostéotomie
77.18.41 ↔	Autre incision osseuse sans section, os du métatarse, exploration et forage de l'os	77.56 ↔	Cure d'orteil en marteau
77.18.42 ↔	Autre incision osseuse sans section, os du métatarse, extraction de corps étranger	77.57 ↔	Cure d'orteil en griffe
77.18.43 ↔	Autre incision osseuse sans section, os du métatarse, pose et enlèvement d'implant médicamenteux	77.58 ↔	Autre excision, arthrodèse ou cure de déformation d'orteil
77.18.44 ↔	Autre incision osseuse sans section, os du métatarse, drainage	77.5A ↔	Autre exostosectomie d'hallux valgus et rigidus
77.18.49 ↔	Autre incision osseuse sans section, os du métatarse, autre	77.68.00 ↔	Excision locale et destruction de lésion ou de tissu osseux, os du tarse et du métatarse, SAP
77.18.99 ↔	Autre incision osseuse sans section, os du tarse et du métatarse, autre	77.68.10 ↔	Excision locale et destruction de lésion ou de tissu osseux, os du tarse
77.28.00 ↔	Ostéotomie cunéiforme, os du tarse et du métatarse, SAP	77.68.11 ↔	Excision locale et destruction de lésion ou de tissu osseux, os du métatarse
77.28.00 ↔	Ostéotomie cunéiforme, os du tarse et du métatarse, SAP	77.68.20 ↔	Débridement, os du tarse
77.28.10 ↔	Ostéotomie cunéiforme, astragale	77.68.21 ↔	Débridement, os du métatarse
77.28.10 ↔	Ostéotomie cunéiforme, astragale	77.68.99 ↔	Excision locale et destruction de lésion ou de tissu osseux, os du tarse et du métatarse, autre
77.28.20 ↔	Ostéotomie cunéiforme, calcanéum	77.69.13 ↔	Excision locale et destruction de lésion ou de tissu osseux, phalanges du pied
77.28.20 ↔	Ostéotomie cunéiforme, calcanéum	77.69.23 ↔	Débridement de phalanges du pied
77.28.30 ↔	Ostéotomie cunéiforme, autres os du tarse	77.88 ↔	Autre ostectomie partielle, os du tarse et du métatarse
77.28.30 ↔	Ostéotomie cunéiforme, autres os du tarse	77.89.40 ↔	Autre ostectomie partielle, phalanges du pied
77.28.40 ↔	Ostéotomie cunéiforme, os du métatarse	77.98.00 ↔	Ostectomie totale, os du tarse et du métatarse, SAP
77.28.40 ↔	Ostéotomie cunéiforme, os du métatarse	77.98.00 ↔	Ostectomie totale, os du tarse et du métatarse, SAP
77.28.40 ↔	Ostéotomie cunéiforme, os du métatarse	77.98.10 ↔	Ostectomie totale, os du tarse
77.28.99 ↔	Ostéotomie cunéiforme, os du tarse et du métatarse, autre	77.98.10 ↔	Ostectomie totale, os du tarse
		77.98.11 ↔	Ostectomie totale, os du métatarse
		77.98.11 ↔	Ostectomie totale, os du métatarse
		77.98.99 ↔	Ostectomie totale, os du tarse et du métatarse, autre
		77.98.99 ↔	Ostectomie totale, os du tarse et du métatarse, autre
		77.99.40 ↔	Ostectomie totale, phalanges du pied

78.08.11 ↔	Grefte osseuse, os du tarse et du métatarse, fragment à pédicule vascularisé sans anastomoses microvasculaires	78.48 ↔	Autres réparations ou opérations plastiques osseuses, os du tarse et du métatarse
78.08.13 ↔	Grefte d'os et de cartilage, os du tarse et du métatarse, autogène et allogène	78.49.13 ↔	Autre réparation plastique de phalanges du pied
78.09.41 ↔	Grefte osseuse, phalanges du pied, fragment à pédicule vascularisé sans anastomoses microvasculaires	78.58.00 ↔	Fixation interne de l'os sans réduction de fracture, os du tarse et du métatarse, SAP
78.09.42 ↔	Grefte d'os et de cartilage, phalanges du pied, autogène et allogène	78.58.10 ↔	Révision sans remplacement de matériel d'ostéosynthèse, os du tarse et du métatarse
78.18.10 ↔	Réduction fermée de fracture du calcanéum, stabilisée par fixateur externe	78.58.99 ↔	Fixation interne de l'os sans réduction de fracture, os du tarse et du métatarse, autre
78.18.11 ↔	Réduction fermée de fracture d'autres os du tarse et du métatarse, stabilisée par fixateur externe	78.59.40 ↔	Révision sans remplacement de matériel d'ostéosynthèse, phalanges du pied
78.18.12 ↔	Réduction ouverte de fracture simple d'autres os du tarse et du métatarse, stabilisée par fixateur externe	78.98 ↔	Insertion de stimulateur de croissance osseuse, os du tarse et du métatarse
78.18.13 ↔	Réduction ouverte de fracture de calcanéum et d'astragale, stabilisée par fixateur externe	79.17.00 ↔	Réduction fermée de fracture d'os du tarse et du métatarse, avec fixation interne, SAP
78.18.14 ↔	Réduction ouverte de fracture multifragmentaire d'autres os du tarse, stabilisée par fixateur externe	79.17.00 ↔	Réduction fermée de fracture d'os du tarse et du métatarse, avec fixation interne, SAP
78.18.15 ↔	Réduction ouverte de fracture multifragmentaire d'os du métatarse, stabilisée par fixateur externe	79.17.10 ↔	Réduction fermée de fracture du calcanéum, avec fixation interne par plaque à stabilité angulaire
78.18.99 ↔	Application de fixateur externe, os du tarse et du métatarse (inclus réduction de fracture), autre	79.17.10 ↔	Réduction fermée de fracture du calcanéum, avec fixation interne par plaque à stabilité angulaire
78.19.30 ↔	Réduction fermée de fracture de phalanges du pied, stabilisée par fixateur externe	79.17.11 ↔	Réduction fermée de fracture du calcanéum par fixation interne au moyen d'une technique mini-invasive assistée par ballonnet
78.19.31 ↔	Réduction ouverte de fracture de phalanges du pied, stabilisée par fixateur externe	79.17.11 ↔	Réduction fermée de fracture du calcanéum par fixation interne au moyen d'une technique mini-invasive assistée par ballonnet
78.28.00 ↔	Raccourcissement d'os, os du tarse et du métatarse, SAP	79.17.19 ↔	Réduction fermée de fracture du calcanéum, avec autre fixation interne (p. ex. vis, plaque, fil)
78.28.00 ↔	Raccourcissement d'os, os du tarse et du métatarse, SAP	79.17.19 ↔	Réduction fermée de fracture du calcanéum, avec autre fixation interne (p. ex. vis, plaque, fil)
78.28.10 ↔	Épiphysiodèse temporaire, os du tarse et du métatarse	79.17.29 ↔	Réduction fermée de fracture d'autres os du tarse et du métatarse, avec autre fixation interne (p. ex. vis, plaque (à stabilité angulaire), fil)
78.28.10 ↔	Épiphysiodèse temporaire, os du tarse et du métatarse	79.17.29 ↔	Réduction fermée de fracture d'autres os du tarse et du métatarse, avec autre fixation interne (p. ex. vis, plaque (à stabilité angulaire), fil)
78.28.11 ↔	Épiphysiodèse permanente, os du tarse et du métatarse	79.17.99 ↔	Réduction fermée de fracture d'os du tarse et du métatarse, avec fixation interne, autre
78.28.11 ↔	Épiphysiodèse permanente, os du tarse et du métatarse	79.17.99 ↔	Réduction fermée de fracture d'os du tarse et du métatarse, avec fixation interne, autre
78.28.12 ↔	Épiphysiolyse thérapeutique, os du tarse et du métatarse	79.18 ↔	Réduction fermée de fracture avec fixation interne, phalange du pied
78.28.12 ↔	Épiphysiolyse thérapeutique, os du tarse et du métatarse	79.27.00 ↔	Réduction ouverte de fracture d'os du tarse et du métatarse, sans fixation interne, SAP
78.28.20 ↔	Autre raccourcissement d'os, calcanéum	79.27.10 ↔	Réduction ouverte de fracture, sans fixation interne, astragale et calcanéum
78.28.20 ↔	Autre raccourcissement d'os, calcanéum	79.27.11 ↔	Réduction ouverte de fracture simple d'autres os du tarse et du métatarse, sans fixation interne
78.28.21 ↔	Autre raccourcissement d'os, autres os du tarse	79.27.12 ↔	Réduction ouverte de fracture multifragmentaire d'autres os du tarse et du métatarse, sans fixation interne
78.28.21 ↔	Autre raccourcissement d'os, autres os du tarse	79.27.99 ↔	Réduction ouverte de fracture d'os du tarse et du métatarse, sans fixation interne, autre
78.28.22 ↔	Autre raccourcissement d'os du métatarse	79.28 ↔	Réduction ouverte de fracture sans fixation interne, phalange du pied
78.28.22 ↔	Autre raccourcissement d'os du métatarse	79.37.00 ↔	Réduction ouverte de fracture d'os du tarse et du métatarse, avec fixation interne, SAP
78.28.99 ↔	Raccourcissement d'os, os du tarse et du métatarse, autre	79.37.10 ↔	Réduction ouverte de fracture de calcanéum et d'astragale, avec fixation interne par plaque
78.28.99 ↔	Raccourcissement d'os, os du tarse et du métatarse, autre	79.37.11 ↔	Réduction ouverte de fracture de calcanéum et d'astragale, avec autre fixation interne
78.29.40 ↔	Épiphysiodèse temporaire, phalanges du pied	79.37.20 ↔	Réduction ouverte de fracture multifragmentaire d'autres os du tarse, avec fixation interne par plaque
78.29.41 ↔	Épiphysiodèse permanente, phalanges du pied	79.37.21 ↔	Réduction ouverte de fracture multifragmentaire d'autres os du tarse, avec autre fixation interne
78.29.42 ↔	Épiphysiolyse thérapeutique, phalanges du pied	79.37.30 ↔	Réduction ouverte de fracture multifragmentaire d'os du métatarse, avec fixation interne
78.29.49 ↔	Autre raccourcissement d'os, phalanges du pied	79.37.40 ↔	Réduction ouverte de fracture simple d'autres os du tarse et du métatarse, avec fixation interne
78.38.00 ↔	Allongement d'os, os du tarse et du métatarse, SAP		
78.38.00 ↔	Allongement d'os, os du tarse et du métatarse, SAP		
78.38.10 ↔	Allongement d'os, calcanéum		
78.38.10 ↔	Allongement d'os, calcanéum		
78.38.19 ↔	Allongement d'os, autres os du tarse		
78.38.19 ↔	Allongement d'os, autres os du tarse		
78.38.20 ↔	Allongement d'os, os du métatarse		
78.38.20 ↔	Allongement d'os, os du métatarse		
78.38.99 ↔	Allongement d'os, os du tarse et du métatarse, autre		
78.38.99 ↔	Allongement d'os, os du tarse et du métatarse, autre		
78.39.30 ↔	Allongement d'os de phalanges du pied		
78.39.30 ↔	Allongement d'os de phalanges du pied		

79.37.99 ↔ Réduction ouverte de fracture d'os du tarse et du métatarse, avec fixation interne, autre	80.87.10 ↔ Excision ou destruction locale de lésion de l'articulation talo-crurale sous arthroscopie
79.38 ↔ Réduction ouverte de fracture avec fixation interne, phalange du pied	80.87.20 ↔ Excision ou destruction locale de lésion articulaire de l'articulation sous-talaire sous arthroscopie
79.67 ↔ Débridement de fracture ouverte, os du tarse et du métatarse	80.88.00 ↔ Autre excision ou destruction locale de lésion articulaire, pied et orteil, SAP
79.68 ↔ Débridement de fracture ouverte, phalange du pied	80.88.10 ↔ Excision ou destruction locale de lésion articulaire de pied et d'orteil sous arthroscopie
79.87.10 ↔ Réduction ouverte de luxation de l'articulation talo-crurale	80.88.20 ↔ Débridement de l'articulation métatarso-phalangienne
79.87.20 ↔ Réduction ouverte de luxation de l'articulation sous-talaire	80.88.21 ↔ Excision de kyste de l'articulation métatarso-phalangienne
79.87.99 ↔ Réduction ouverte de luxation de la cheville, autre	80.88.29 ↔ Autre excision ou destruction locale de lésion de l'articulation métatarso-phalangienne
79.88.00 ↔ Réduction ouverte de luxation de pied et d'orteil, SAP	80.88.30 ↔ Débridement d'articulation d'orteil
79.88.10 ↔ Réduction ouverte de luxation d'articulation d'orteil	80.88.40 ↔ Autre débridement d'autre articulation de pied
79.88.20 ↔ Réduction ouverte de luxation d'articulation métatarso-phalangienne	80.88.50 ↔ Excision de kyste d'autre articulation de pied et d'orteil
79.88.99 ↔ Réduction ouverte de luxation de pied et d'orteil, autre	80.88.59 ↔ Autre excision ou destruction locale de lésion d'autre articulation de pied et d'orteil
80.18.00 ↔ Autre arthrotomie, pied et orteil, SAP	80.88.99 ↔ Autre excision ou destruction locale de lésion articulaire, pied et orteil, autre
80.18.10 ↔ Arthrotomie arthroscopique de pied et d'orteil, lavage articulaire avec drainage	80.97.10 ↔ Excision arthroscopique, articulation talo-crurale
80.18.11 ↔ Arthrotomie arthroscopique de pied et d'orteil, ablation de souris articulaire	80.97.11 ↔ Autre excision, articulation talo-crurale
80.18.12 ↔ Arthrotomie arthroscopique de pied et d'orteil, insertion ou enlèvement de réservoir médicamenteux	80.97.20 ↔ Excision arthroscopique, articulation sous-talaire
80.18.20 ↔ Arthrotomie de pied et d'orteil, lavage articulaire avec drainage	80.97.21 ↔ Autre excision, articulation sous-talaire
80.18.21 ↔ Arthrotomie de pied et d'orteil, ablation de souris articulaire	80.97.30 ↔ Prélèvement de greffon cartilagineux de la cheville
80.18.99 ↔ Autre arthrotomie, pied et orteil, autre	80.97.99 ↔ Autre excision articulaire, cheville, autre
80.27.00 ↔ Arthroscopie, cheville, SAP	80.98.10 ↔ Excision arthroscopique, pied et orteil
80.27.10 ↔ Arthroscopie diagnostique, cheville	80.98.11 ↔ Autre excision, articulation métatarso-phalangienne
80.27.20 ↔ Traitement sous contrôle arthroscopique de fracture de la cheville	80.98.12 ↔ Autre excision, autres articulations du pied
80.27.99 ↔ Arthroscopie, cheville, autre	80.98.13 ↔ Autre excision, articulation d'orteil
80.28 ↔ Arthroscopie, pied et orteil	80.98.99 ↔ Autre excision articulaire, pied et orteil, autre
80.37.20 ↔ Biopsie articulaire de la cheville sous arthroscopie	81.13 ↔ Arthrodèse sous-astragalienne
80.38.00 ↔ Biopsie d'articulation, pied et orteil, SAP	81.14 ↔ Arthrodèse médiotarsienne
80.38.20 ↔ Biopsie articulaire de pied et d'orteil sous arthroscopie	81.15 ↔ Arthrodèse tarso-métatarsienne
80.38.30 ↔ Biopsie articulaire ouverte de pied et d'orteil	81.16 ↔ Arthrodèse métatarso-phalangienne
80.38.99 ↔ Biopsie d'articulation, pied et orteil, autre	81.17 ↔ Autre arthrodèse du pied
80.48.00 ↔ Section de capsule articulaire, de ligament ou de cartilage, pied et orteil, SAP	81.18 ↔ Arthrorise d'articulation sous-talaire
80.48.10 ↔ Section de capsule articulaire, de ligament ou de cartilage, articulation métatarso-phalangienne	81.49.30 ↔ Incision de l'os sous-chondral avec insertion d'implant acellulaire sous arthroscopie, articulation talo-crurale
80.48.20 ↔ Section de capsule articulaire, de ligament ou de cartilage, une articulation d'orteil	81.49.31 ↔ Incision de l'os sous-chondral avec insertion d'implant acellulaire sous arthroscopie, articulation sous-talaire
80.48.99 ↔ Section de capsule articulaire, de ligament ou de cartilage, pied et orteil, autre	81.49.34 ↔ Incision chirurgicale ouverte de l'os sous-chondral avec insertion d'implant acellulaire, articulation talo-crurale
80.77.10 ↔ Synovectomie arthroscopique de l'articulation talo-crurale	81.49.35 ↔ Incision chirurgicale ouverte de l'os sous-chondral avec insertion d'implant acellulaire, articulation sous-talaire
80.77.11 ↔ Synovectomie arthroscopique de l'articulation sous-talaire	81.56 ↔ Prothèse totale de cheville
80.77.20 ↔ Synovectomie ouverte de l'articulation talo-crurale	81.57.00 ↔ Prothèse articulaire, pied et orteil, SAP
80.77.21 ↔ Synovectomie ouverte de l'articulation sous-talaire	81.57.10 ↔ Prothèse articulaire, pied et orteil, endoprothèse du tarse postérieur
80.77.99 ↔ Synovectomie, cheville, autre	81.57.11 ↔ Prothèse articulaire, pied et orteil, endoprothèse du médio-tarse ou d'orteil
80.78.00 ↔ Synovectomie, pied et orteil, SAP	81.57.99 ↔ Prothèse articulaire, pied et orteil, autre
80.78.10 ↔ Synovectomie arthroscopique de l'articulation tarsométatarsienne	81.59.10 ↔ Révision de prothèse articulaire de membre inférieur, sans remplacement
80.78.11 ↔ Synovectomie arthroscopique de l'articulation métatarso-phalangienne	81.59.11 ↔ Révision et remplacement d'endoprothèse de cheville
80.78.19 ↔ Synovectomie arthroscopique de pied et d'orteil	81.59.12 ↔ Révision et remplacement d'endoprothèse de tarse postérieur
80.78.20 ↔ Synovectomie ouverte de l'articulation tarsométatarsienne	81.59.13 ↔ Révision et remplacement d'endoprothèse de médio-tarse ou d'orteil
80.78.21 ↔ Synovectomie ouverte de l'articulation métatarso-phalangienne	81.96.40 ↔ Autre réparation d'articulation, articulation tibio-péronière supérieure, SAP
80.78.29 ↔ Autre synovectomie ouverte de pied et d'orteil	81.96.41 ↔ Autre réparation d'articulation, articulation tibio-péronière supérieure, refixation d'un fragment ostéochondral sous arthroscopie
80.78.99 ↔ Synovectomie, pied et orteil, autre	

81.96.42 ↔	Autre réparation d'articulation, articulation tibio-péronière supérieure, refixation chirurgicale ouverte d'un fragment ostéochondral	81.99.1D ↔	Révision arthroscopique d'articulation, articulation sous-talaire
81.96.49 ↔	Autre réparation d'articulation, articulation tibio-péronière supérieure, autre	81.99.1E ↔	Révision arthroscopique d'articulation, pied et orteil, autre
81.96.4A ↔	Autre réparation d'articulation, articulation tibio-péronière supérieure, incision de l'os sous-chondral sous arthroscopie	81.99.1F ↔	Révision arthroscopique d'articulation, articulation métatarso-phalangienne
81.96.4B ↔	Autre réparation d'articulation, articulation tibio-péronière supérieure, incision chirurgicale ouverte de l'os sous-chondral	81.99.1G ↔	Révision arthroscopique d'articulation, orteil
81.96.4C ↔	Autre réparation d'articulation, articulation tibio-péronière supérieure, incision de l'os sous-chondral avec insertion d'implant acellulaire sous arthroscopie	81.99.2C ↔	Révision chirurgicale ouverte d'articulation, articulation talo-crutale
81.96.50 ↔	Autre réparation d'articulation, articulation métatarso-phalangienne, SAP	81.99.2D ↔	Révision chirurgicale ouverte d'articulation, articulation sous-talaire
81.96.51 ↔	Autre réparation d'articulation, articulation métatarso-phalangienne, refixation d'un fragment ostéochondral sous arthroscopie	81.99.2E ↔	Révision chirurgicale ouverte d'articulation, pied et orteil, autre
81.96.52 ↔	Autre réparation d'articulation, articulation métatarso-phalangienne, refixation chirurgicale ouverte d'un fragment ostéochondral	81.99.2F ↔	Révision chirurgicale ouverte d'articulation, articulation métatarso-phalangienne
81.96.59 ↔	Autre réparation d'articulation, articulation métatarso-phalangienne, autre	81.99.2G ↔	Révision chirurgicale ouverte d'articulation, orteil
81.96.5A ↔	Autre réparation d'articulation, articulation métatarso-phalangienne, incision de l'os sous-chondral sous arthroscopie	81.99.3C ↔	Opération arthroscopique de cartilage articulaire, articulation talo-crutale
81.96.5B ↔	Autre réparation d'articulation, articulation métatarso-phalangienne, incision chirurgicale ouverte de l'os sous-chondral	81.99.3D ↔	Opération arthroscopique de cartilage articulaire, articulation sous-talaire
81.96.5C ↔	Autre réparation d'articulation, articulation métatarso-phalangienne, incision de l'os sous-chondral avec insertion d'implant acellulaire sous arthroscopie	81.99.3E ↔	Opération arthroscopique de cartilage articulaire, pied et orteil, autre
81.96.60 ↔	Autre réparation d'articulation, orteil, SAP	81.99.3F ↔	Opération arthroscopique de cartilage articulaire, articulation métatarso-phalangienne
81.96.61 ↔	Autre réparation d'articulation, orteil, refixation d'un fragment ostéochondral sous arthroscopie	81.99.3G ↔	Opération arthroscopique de cartilage articulaire, orteil
81.96.62 ↔	Autre réparation d'articulation, orteil, refixation chirurgicale ouverte d'un fragment ostéochondral	81.99.4C ↔	Opération chirurgicale ouverte de cartilage articulaire, articulation talo-crutale
81.96.69 ↔	Autre réparation d'articulation, orteil, autre	81.99.4D ↔	Opération chirurgicale ouverte de cartilage articulaire, articulation sous-talaire
81.96.6A ↔	Autre réparation d'articulation, orteil, incision de l'os sous-chondral sous arthroscopie	81.99.4E ↔	Opération chirurgicale ouverte de cartilage articulaire, pied et orteil, autre
81.96.6B ↔	Autre réparation d'articulation, orteil, incision chirurgicale ouverte de l'os sous-chondral	81.99.4F ↔	Opération chirurgicale ouverte de cartilage articulaire, articulation métatarso-phalangienne
81.96.6C ↔	Autre réparation d'articulation, orteil, incision de l'os sous-chondral avec insertion d'implant acellulaire sous arthroscopie	81.99.4G ↔	Opération chirurgicale ouverte de cartilage articulaire, orteil
81.96.70 ↔	Autre réparation d'articulation, autres articulations du pied, SAP	81.99.5C ↔	Arthrorise et fixation temporaire d'une articulation, articulation talo-crutale
81.96.71 ↔	Autre réparation d'articulation, autres articulations du pied, refixation d'un fragment ostéochondral sous arthroscopie	81.99.5D ↔	Arthrorise et fixation temporaire d'une articulation, articulation sous-talaire
81.96.72 ↔	Autre réparation d'articulation, autres articulations du pied, refixation chirurgicale ouverte d'un fragment ostéochondral	81.99.5E ↔	Arthrorise et fixation temporaire d'une articulation, pied et orteil, autre
81.96.79 ↔	Autre réparation d'articulation, autres articulations du pied, autre	81.99.5F ↔	Arthrorise et fixation temporaire d'une articulation, articulation métatarso-phalangienne
81.96.7A ↔	Autre réparation d'articulation, autres articulations du pied, incision de l'os sous-chondral sous arthroscopie	81.99.5G ↔	Arthrorise et fixation temporaire d'une articulation, orteil
81.96.7B ↔	Autre réparation d'articulation, autres articulations du pied, incision chirurgicale ouverte de l'os sous-chondral	81.99.83 ↔	Autre opération arthroscopique d'articulation, articulation talo-crutale
81.96.7C ↔	Autre réparation d'articulation, autres articulations du pied, incision de l'os sous-chondral avec insertion d'implant acellulaire sous arthroscopie	81.99.9B ↔	Autre opération chirurgicale ouverte d'articulation et de cartilage articulaire, articulation talo-crutale
81.96.9A ↔	Autre intervention de réparation et de plastie articulaire, arthroplastie de résection d'articulation du pied	81.99.9C ↔	Autre opération chirurgicale ouverte d'articulation et de cartilage articulaire, articulation sous-talaire
81.99.1C ↔	Révision arthroscopique d'articulation, articulation talo-crutale	81.99.9E ↔	Autre opération chirurgicale ouverte d'articulation et de cartilage articulaire, pied et orteil, autre
		81.99.9F ↔	Autre opération chirurgicale ouverte d'articulation et de cartilage articulaire, articulation métatarso-phalangienne
		81.99.9G ↔	Autre opération chirurgicale ouverte d'articulation et de cartilage articulaire, orteil
		81.9A.1D ↔	Grefe de cartilage et implantation de tissu cultivé in vitro, articulation tibio-péronière supérieure, par arthroscopie
		81.9A.1G ↔	Grefe de cartilage et implantation de tissu cultivé in vitro dans l'articulation, autres articulations tarsiennes et tarsométatarsiennes, par arthroscopie
		81.9A.1H ↔	Grefe de cartilage et implantation de tissu cultivé in vitro, articulation métatarso-phalangienne, par arthroscopie
		81.9A.1I ↔	Grefe de cartilage et implantation de tissu cultivé in vitro, articulation d'orteil, par arthroscopie

81.9A.2D ↔ Greffe de cartilage et implantation de tissu cultivé in vitro, articulation tibio-péronière supérieure, par chirurgie ouverte	81.9A.2I ↔ Greffe de cartilage et implantation de tissu cultivé in vitro, articulation d'orteil, par chirurgie ouverte
81.9A.2G ↔ Greffe de cartilage et implantation de tissu cultivé in vitro dans l'articulation, autres articulations tarsiennes et tarsométatarsiennes, par chirurgie ouverte	83.84 ↔ Libération de pied-bot, non classée ailleurs
81.9A.2H ↔ Greffe de cartilage et implantation de tissu cultivé in vitro, articulation métatarso-phalangienne, par chirurgie ouverte	84.11 ↔ Amputation d'orteil
	84.25 ↔ Réimplantation d'orteil
	84.26 ↔ Réimplantation de pied

Procédure I20-11

86.85.40 ↔ Séparation de syndactylie complète avec plastie de glissement, plastie des extrémités digitales ou reconstruction des ligaments latéraux, pied	86.85.80 ↔ Correction de polysyndactylie par fusion des éléments dupliqués, pied
86.85.60 ↔ Résection d'éléments dupliqués dans une syndactylie ou une polydactylie avec reconstruction articulaire, pied	

Procédure I20-12

77.28.00 ↔ Ostéotomie cunéiforme, os du tarse et du métatarse, SAP	78.49.13 ↔ Autre réparation plastique de phalanges du pied
77.28.10 ↔ Ostéotomie cunéiforme, astragale	79.27.00 ↔ Réduction ouverte de fracture d'os du tarse et du métatarse, sans fixation interne, SAP
77.28.20 ↔ Ostéotomie cunéiforme, calcanéum	79.27.10 ↔ Réduction ouverte de fracture, sans fixation interne, astragale et calcanéum
77.28.30 ↔ Ostéotomie cunéiforme, autres os du tarse	79.27.11 ↔ Réduction ouverte de fracture simple d'autres os du tarse et du métatarse, sans fixation interne
77.28.40 ↔ Ostéotomie cunéiforme, os du métatarse	79.27.12 ↔ Réduction ouverte de fracture multifragmentaire d'autres os du tarse et du métatarse, sans fixation interne
77.28.99 ↔ Ostéotomie cunéiforme, os du tarse et du métatarse, autre	79.27.99 ↔ Réduction ouverte de fracture d'os du tarse et du métatarse, sans fixation interne, autre
77.38.00 ↔ Autre section osseuse, os du tarse et du métatarse, SAP	79.37.00 ↔ Réduction ouverte de fracture d'os du tarse et du métatarse, avec fixation interne, SAP
77.38.10 ↔ Ostéotomie de rotation d'os du tarse	79.37.10 ↔ Réduction ouverte de fracture de calcanéum et d'astragale, avec fixation interne par plaque
77.38.11 ↔ Corticotomie et transport de segment d'os du tarse	79.37.11 ↔ Réduction ouverte de fracture de calcanéum et d'astragale, avec autre fixation interne
77.38.12 ↔ Ostéotomie complexe (pluridimensionnelle) d'os du tarse (avec correction axiale)	79.37.20 ↔ Réduction ouverte de fracture multifragmentaire d'autres os du tarse, avec fixation interne par plaque
77.38.19 ↔ Autre section osseuse du tarse	79.37.21 ↔ Réduction ouverte de fracture multifragmentaire d'autres os du tarse, avec autre fixation interne
77.38.29 ↔ Autre section osseuse du métatarse	79.37.30 ↔ Réduction ouverte de fracture multifragmentaire d'os du métatarse, avec fixation interne
77.38.99 ↔ Autre section osseuse, os du tarse et du métatarse, autre	79.37.40 ↔ Réduction ouverte de fracture simple d'autres os du tarse et du métatarse, avec fixation interne
77.39.40 ↔ Ostéotomie correctrice de phalanges du pied	79.37.99 ↔ Réduction ouverte de fracture d'os du tarse et du métatarse, avec fixation interne, autre
77.98.00 ↔ Ostectomie totale, os du tarse et du métatarse, SAP	79.87.10 ↔ Réduction ouverte de luxation de l'articulation talo-cracurale
77.98.10 ↔ Ostectomie totale, os du tarse	79.87.20 ↔ Réduction ouverte de luxation de l'articulation sous-talaire
77.98.11 ↔ Ostectomie totale, os du métatarse	79.87.99 ↔ Réduction ouverte de luxation de la cheville, autre
77.98.99 ↔ Ostectomie totale, os du tarse et du métatarse, autre	79.88.00 ↔ Réduction ouverte de luxation de pied et d'orteil, SAP
77.99.40 ↔ Ostectomie totale, phalanges du pied	79.88.10 ↔ Réduction ouverte de luxation d'articulation d'orteil
78.08.11 ↔ Greffe osseuse, os du tarse et du métatarse, fragment à pédicule vascularisé sans anastomoses microvasculaires	79.88.20 ↔ Réduction ouverte de luxation d'articulation métatarso-phalangienne
78.08.13 ↔ Greffe d'os et de cartilage, os du tarse et du métatarse, autogène et allogène	79.88.99 ↔ Réduction ouverte de luxation de pied et d'orteil, autre
78.09.41 ↔ Greffe osseuse, phalanges du pied, fragment à pédicule vascularisé sans anastomoses microvasculaires	80.18.00 ↔ Autre arthrotomie, pied et orteil, SAP
78.09.42 ↔ Greffe d'os et de cartilage, phalanges du pied, autogène et allogène	80.18.10 ↔ Arthrotomie arthroscopique de pied et d'orteil, lavage articulaire avec drainage
78.18.10 ↔ Réduction fermée de fracture du calcanéum, stabilisée par fixateur externe	80.18.11 ↔ Arthrotomie arthroscopique de pied et d'orteil, ablation de souris articulaire
78.18.13 ↔ Réduction ouverte de fracture de calcanéum et d'astragale, stabilisée par fixateur externe	
78.29.40 ↔ Épiphysiodèse temporaire, phalanges du pied	
78.29.41 ↔ Épiphysiodèse permanente, phalanges du pied	
78.29.42 ↔ Épiphysiolyse thérapeutique, phalanges du pied	
78.29.49 ↔ Autre raccourcissement d'os, phalanges du pied	
78.38.00 ↔ Allongement d'os, os du tarse et du métatarse, SAP	
78.38.10 ↔ Allongement d'os, calcanéum	
78.38.19 ↔ Allongement d'os, autres os du tarse	
78.38.20 ↔ Allongement d'os, os du métatarse	
78.38.99 ↔ Allongement d'os, os du tarse et du métatarse, autre	

80.18.12 ↔ Arthrotomie arthroscopique de pied et d'orteil, insertion ou enlèvement de réservoir médicamenteux	80.88.50 ↔ Excision de kyste d'autre articulation de pied et d'orteil
80.18.20 ↔ Arthrotomie de pied et d'orteil, lavage articulaire avec drainage	80.88.59 ↔ Autre excision ou destruction locale de lésion d'autre articulation de pied et d'orteil
80.18.21 ↔ Arthrotomie de pied et d'orteil, ablation de souris articulaire	80.88.99 ↔ Autre excision ou destruction locale de lésion articulaire, pied et orteil, autre
80.18.99 ↔ Autre arthrotomie, pied et orteil, autre	81.11 ↔ Arthrodèse de la cheville
80.78.00 ↔ Synovectomie, pied et orteil, SAP	81.12.10 ↔ Arthrodèse talo-crurale [tibio-astragaliennetibio-tarsienne] et sous-talaire [sous-astragaliennet]
80.78.10 ↔ Synovectomie arthroscopique de l'articulation tarsométatarsienne	81.12.11 ↔ Arthrodèse astragalo-calcanéo-cuboïdo-naviculaire [triple arthrodèse des articulations talo-crurale et sous-talaire et de l'articulation médiotarsienne (a. de Chopart)]
80.78.11 ↔ Synovectomie arthroscopique de l'articulation métatarso-phalangienne	81.12.12 ↔ Arthrodèse sous-talaire, deux articulations du tarse
80.78.19 ↔ Synovectomie arthroscopique de pied et d'orteil	81.12.13 ↔ Arthrodèse sous-talaire, trois articulations du tarse
80.78.20 ↔ Synovectomie ouverte de l'articulation tarsométatarsienne	81.12.99 ↔ Arthrodèse triple, autre
80.78.21 ↔ Synovectomie ouverte de l'articulation métatarso-phalangienne	81.13 ↔ Arthrodèse sous-astragaliennet
80.78.29 ↔ Autre synovectomie ouverte de pied et d'orteil	81.14 ↔ Arthrodèse médiotarsienne
80.78.99 ↔ Synovectomie, pied et orteil, autre	81.15 ↔ Arthrodèse tarso-métatarsienne
80.88.00 ↔ Autre excision ou destruction locale de lésion articulaire, pied et orteil, SAP	81.57.00 ↔ Prothèse articulaire, pied et orteil, SAP
80.88.10 ↔ Excision ou destruction locale de lésion articulaire de pied et d'orteil sous arthroscopie	81.57.10 ↔ Prothèse articulaire, pied et orteil, endoprothèse du tarse postérieur
80.88.20 ↔ Débridement de l'articulation métatarso-phalangienne	81.57.11 ↔ Prothèse articulaire, pied et orteil, endoprothèse du médio-tarse ou d'orteil
80.88.21 ↔ Excision de kyste de l'articulation métatarso-phalangienne	81.57.99 ↔ Prothèse articulaire, pied et orteil, autre
80.88.29 ↔ Autre excision ou destruction locale de lésion de l'articulation métatarso-phalangienne	83.75.16 ↔ Transfert ou transplantation de tendon, membre inférieur
80.88.30 ↔ Débridement d'articulation d'orteil	83.81.16 ↔ Greffe de tendon, membre inférieur
80.88.40 ↔ Autre débridement d'autre articulation de pied	83.84 ↔ Libération de pied-bot, non classée ailleurs
	84.25 ↔ Réimplantation d'orteil
	84.26 ↔ Réimplantation de pied

Procédure I20-13

77.48.20 ↔ Biopsie osseuse, os du tarse et du métatarse, biopsie ouverte	81.49.35 ↔ Incision chirurgicale ouverte de l'os sous-chondral avec insertion d'implant acellulaire, articulation sous-talaire
79.37.00 ↔ Réduction ouverte de fracture d'os du tarse et du métatarse, avec fixation interne, SAP	81.56 ↔ Prothèse totale de cheville
79.37.10 ↔ Réduction ouverte de fracture de calcanéum et d'astragale, avec fixation interne par plaque	81.59.11 ↔ Révision et remplacement d'endoprothèse de cheville
79.37.11 ↔ Réduction ouverte de fracture de calcanéum et d'astragale, avec autre fixation interne	86.85.30 ↔ Séparation de syndactylie complète avec plastie de glissement, plastie des extrémités digitales ou reconstruction des ligaments latéraux, main
79.37.20 ↔ Réduction ouverte de fracture multifragmentaire d'autres os du tarse, avec fixation interne par plaque	86.85.40 ↔ Séparation de syndactylie complète avec plastie de glissement, plastie des extrémités digitales ou reconstruction des ligaments latéraux, pied
79.37.21 ↔ Réduction ouverte de fracture multifragmentaire d'autres os du tarse, avec autre fixation interne	86.85.50 ↔ Résection d'éléments dupliqués dans une syndactylie ou une polydactylie avec reconstruction articulaire, main
79.37.30 ↔ Réduction ouverte de fracture multifragmentaire d'os du métatarse, avec fixation interne	86.85.60 ↔ Résection d'éléments dupliqués dans une syndactylie ou une polydactylie avec reconstruction articulaire, pied
79.37.40 ↔ Réduction ouverte de fracture simple d'autres os du tarse et du métatarse, avec fixation interne	86.85.70 ↔ Correction de polysyndactylie par fusion des éléments dupliqués, main
79.37.99 ↔ Réduction ouverte de fracture d'os du tarse et du métatarse, avec fixation interne, autre	86.85.80 ↔ Correction de polysyndactylie par fusion des éléments dupliqués, pied
81.49.30 ↔ Incision de l'os sous-chondral avec insertion d'implant acellulaire sous arthroscopie, articulation talo-crurale	
81.49.31 ↔ Incision de l'os sous-chondral avec insertion d'implant acellulaire sous arthroscopie, articulation sous-talaire	
81.49.34 ↔ Incision chirurgicale ouverte de l'os sous-chondral avec insertion d'implant acellulaire, articulation talo-crurale	

Procédure I20-14

- 00.9C.21 ‡↔ Interventions multiples en un temps sur 2 rayons métatarsiens et des orteils
- 00.9C.22 ‡↔ Interventions multiples en un temps sur 3 rayons métatarsiens et des orteils
- 00.9C.23 ‡↔ Interventions multiples en un temps sur 4 rayons métatarsiens et des orteils
- 00.9C.24 ‡↔ Interventions multiples en un temps sur 5 rayons métatarsiens et des orteils et plus

Procédure I20-15

- 79.37.00 ↔ Réduction ouverte de fracture d'os du tarse et du métatarse, avec fixation interne, SAP
- 79.37.10 ↔ Réduction ouverte de fracture de calcanéum et d'astragale, avec fixation interne par plaque
- 79.37.11 ↔ Réduction ouverte de fracture de calcanéum et d'astragale, avec autre fixation interne
- 79.37.20 ↔ Réduction ouverte de fracture multifragmentaire d'os du tarse, avec fixation interne par plaque
- 79.37.21 ↔ Réduction ouverte de fracture multifragmentaire d'autres os du tarse, avec autre fixation interne
- 79.37.30 ↔ Réduction ouverte de fracture multifragmentaire d'os du métatarse, avec fixation interne
- 79.37.40 ↔ Réduction ouverte de fracture simple d'autres os du tarse et du métatarse, avec fixation interne
- 79.37.99 ↔ Réduction ouverte de fracture d'os du tarse et du métatarse, avec fixation interne, autre
- 79.88.00 ↔ Réduction ouverte de luxation de pied et d'orteil, SAP
- 79.88.10 ↔ Réduction ouverte de luxation d'articulation d'orteil
- 79.88.20 ↔ Réduction ouverte de luxation d'articulation métatarso-phalangienne
- 79.88.99 ↔ Réduction ouverte de luxation de pied et d'orteil, autre
- 81.11 ↔ Arthrodèse de la cheville
- 81.12.10 ↔ Arthrodèse talo-crutale [tibio-astragalienne/tibio-tarsienne] et sous-talaire [sous-astragalienne]
- 81.12.11 ↔ Arthrodèse astragalo-calcanéo-cuboïdo-naviculaire [triple arthrodèse des articulations talo-crutale et sous-talaire et de l'articulation médiotarsienne (a. de Chopart)]
- 81.12.12 ↔ Arthrodèse sous-talaire, deux articulations du tarse
- 81.12.13 ↔ Arthrodèse sous-talaire, trois articulations du tarse
- 81.12.99 ↔ Arthrodèse triple, autre
- 84.25 ↔ Réimplantation d'orteil
- 84.26 ↔ Réimplantation de pied
- 86.85.30 ↔ Séparation de syndactylie complète avec plastie de glissement, plastie des extrémités digitales ou reconstruction des ligaments latéraux, main
- 86.85.40 ↔ Séparation de syndactylie complète avec plastie de glissement, plastie des extrémités digitales ou reconstruction des ligaments latéraux, pied
- 86.85.50 ↔ Résection d'éléments dupliqués dans une syndactylie ou une polydactylie avec reconstruction articulaire, main
- 86.85.60 ↔ Résection d'éléments dupliqués dans une syndactylie ou une polydactylie avec reconstruction articulaire, pied
- 86.85.70 ↔ Correction de polysyndactylie par fusion des éléments dupliqués, main
- 86.85.80 ↔ Correction de polysyndactylie par fusion des éléments dupliqués, pied

Procédure I20-16

- 81.56 ↔ Prothèse totale de cheville
- 81.59.11 ↔ Révision et remplacement d'endoprothèse de cheville

Procédure I20-17

- 00.9A.61 ‡↔ Utilisation d'implants, spécifiques au patient, fabriqués en préopératoire par imagerie tridimensionnelle
- 00.9A.62 ‡↔ Utilisation d'implants, spécifiques au patient, adaptés en préopératoire par imagerie tridimensionnelle
- 00.9A.63 ‡↔ Utilisation peropératoire de guides de navigation (comprend: coupe, forage, le positionnement) de fabrication préopératoire, par imagerie tridimensionnelle, spécifiquement adaptés au patient
- 00.9A.64 ‡↔ Utilisation d'implants spécifiques au patient, fabriqués en préopératoire par imagerie 3D ainsi que par imprimante 3D

Procédure I20-18

- 78.08.11 ↔ Greffe osseuse, os du tarse et du métatarse, fragment à pédicule vascularisé sans anastomoses microvasculaires
- 78.08.13 ↔ Greffe d'os et de cartilage, os du tarse et du métatarse, autogène et allogène
- 78.09.11 ↔ Greffe osseuse, phalanges de la main, fragment à pédicule vascularisé sans anastomoses microvasculaires
- 78.09.13 ↔ Greffe d'os et de cartilage, phalanges de la main, autogène et allogène
- 78.09.41 ↔ Greffe osseuse, phalanges du pied, fragment à pédicule vascularisé sans anastomoses microvasculaires
- 78.09.42 ↔ Greffe d'os et de cartilage, phalanges du pied, autogène et allogène
- 78.09.91 ↔ Greffe osseuse, autre site spécifié, sauf os de la face, fragment à pédicule vascularisé sans anastomoses microvasculaires

Procédure I20-19

81.57.11 ↔ Prothèse articulaire, pied et orteil, endoprothèse du médio-tarse ou d'orteil

81.59.13 ↔ Révision et remplacement d'endoprothèse de médio-tarse ou d'orteil

Diagnostic I20-2

Q69.2 Orteil(s) surnuméraire(s)
Q69.9 Polydactylie, sans précision
Q70.2 Coalescence des orteils

Q70.3 Palmure des orteils
Q70.4 Polysyndactylie
Q70.9 Syndactylie, sans précision

Procédure I20-20

77.38.00 ↔ Autre section osseuse, os du tarse et du métatarse, SAP
77.38.10 ↔ Ostéotomie de rotation d'os du tarse
77.38.11 ↔ Corticotomie et transport de segment d'os du tarse
77.38.12 ↔ Ostéotomie complexe (pluridimensionnelle) d'os du tarse (avec correction axiale)
77.38.19 ↔ Autre section osseuse du tarse
77.38.29 ↔ Autre section osseuse du métatarse
77.38.99 ↔ Autre section osseuse, os du tarse et du métatarse, autre
77.51 ↔ Exostosectomie d'hallux valgus et rigidus avec correction des tissus mous et ostéotomie du premier métatarsien
77.52 ↔ Exostosectomie d'hallux valgus et rigidus avec correction des tissus mous et arthrodèse
77.53 ↔ Autres exostosectomie d'hallux valgus et rigidus et correction des tissus mous
77.54 ↔ Cure de quintus varus, avec exostosectomie ou ostéotomie
77.56 ↔ Cure d'orteil en marteau
77.57 ↔ Cure d'orteil en griffe
77.58 ↔ Autre excision, arthrodèse ou cure de déformation d'orteil
77.5A ↔ Autre exostosectomie d'hallux valgus et rigidus
78.39.30 ↔ Allongement d'os de phalanges du pied
79.38 ↔ Réduction ouverte de fracture avec fixation interne, phalange du pied
80.18.00 ↔ Autre arthrotomie, pied et orteil, SAP
80.18.10 ↔ Arthrotomie arthroscopique de pied et d'orteil, lavage articulaire avec drainage
80.18.11 ↔ Arthrotomie arthroscopique de pied et d'orteil, ablation de souris articulaire

80.18.12 ↔ Arthrotomie arthroscopique de pied et d'orteil, insertion ou enlèvement de réservoir médicamenteux
80.18.20 ↔ Arthrotomie de pied et d'orteil, lavage articulaire avec drainage
80.18.21 ↔ Arthrotomie de pied et d'orteil, ablation de souris articulaire
80.18.99 ↔ Autre arthrotomie, pied et orteil, autre
80.88.00 ↔ Autre excision ou destruction locale de lésion articulaire, pied et orteil, SAP
80.88.10 ↔ Excision ou destruction locale de lésion articulaire de pied et d'orteil sous arthroscopie
80.88.20 ↔ Débridement de l'articulation métatarso-phalangienne
80.88.21 ↔ Excision de kyste de l'articulation métatarso-phalangienne
80.88.29 ↔ Autre excision ou destruction locale de lésion de l'articulation métatarso-phalangienne
80.88.30 ↔ Débridement d'articulation d'orteil
80.88.40 ↔ Autre débridement d'autre articulation de pied
80.88.50 ↔ Excision de kyste d'autre articulation de pied et d'orteil
80.88.59 ↔ Autre excision ou destruction locale de lésion d'autre articulation de pied et d'orteil
80.88.99 ↔ Autre excision ou destruction locale de lésion articulaire, pied et orteil, autre
81.57.00 ↔ Prothèse articulaire, pied et orteil, SAP
81.57.10 ↔ Prothèse articulaire, pied et orteil, endoprothèse du tarse postérieur
81.57.11 ↔ Prothèse articulaire, pied et orteil, endoprothèse du médio-tarse ou d'orteil
81.57.99 ↔ Prothèse articulaire, pied et orteil, autre

Diagnostic I20-3

G80.0 Paralyse cérébrale spastique quadriplégique
G80.1 Paralyse cérébrale spastique diplégique
G80.2 Infirmité motrice cérébrale, forme spastique hémiparalytique

G80.3 Paralyse cérébrale dyskinétique
G80.4 Paralyse cérébrale ataxique
G80.8 Autres infirmités motrices cérébrales
G80.9 Paralyse cérébrale, sans précision

Diagnostic I20-4

G80.0 Paralyse cérébrale spastique quadriplégique
G80.1 Paralyse cérébrale spastique diplégique
G80.2 Infirmité motrice cérébrale, forme spastique hémiparalytique
G80.3 Paralyse cérébrale dyskinétique
G80.4 Paralyse cérébrale ataxique
G80.8 Autres infirmités motrices cérébrales
G80.9 Paralyse cérébrale, sans précision
M05.00 Syndrome de Felty: Sièges multiples
M05.07 Syndrome de Felty: Cheville et pied
M05.30 Polyarthrite rhumatoïde avec atteinte d'autres organes et appareils: Sièges multiples

M05.37 Polyarthrite rhumatoïde avec atteinte d'autres organes et appareils: Cheville et pied
M05.80 Autres polyarthrites rhumatoïdes séropositives: Sièges multiples
M05.87 Autres polyarthrites rhumatoïdes séropositives: Cheville et pied
M05.90 Polyarthrite rhumatoïde séropositive, sans précision: Sièges multiples
M05.97 Polyarthrite rhumatoïde séropositive, sans précision: Cheville et pied
M06.00 Polyarthrite rhumatoïde séronégative: Sièges multiples

M06.07	Polyarthrite rhumatoïde séronégative: Cheville et pied	M09.87	Arthrite juvénile au cours d'autres maladies classées ailleurs: Cheville et pied
M06.10	Maladie de Still survenant chez l'adulte: Sièges multiples	M96.0	Pseudarthrose après fusion ou arthrodèse
M06.17	Maladie de Still survenant chez l'adulte: Cheville et pied	S01.83	Plaie ouverte (toute partie de la tête) associée à une lésion intracrânienne
M06.40	Polyarthropathie inflammatoire: Sièges multiples	S01.86	Lésion des tissus mous de stade III lors de fracture fermée ou de luxation de la tête
M06.47	Polyarthropathie inflammatoire: Cheville et pied	S01.88	Lésion des tissus mous de stade II lors de fracture ouverte ou de luxation de la tête
M06.80	Autres polyarthrites rhumatoïdes précisées: Sièges multiples	S01.89	Lésion des tissus mous de stade III lors de fracture ouverte ou de luxation de la tête
M06.87	Autres polyarthrites rhumatoïdes précisées: Cheville et pied	S11.86	Lésion des tissus mous de stade III lors de fracture fermée ou de luxation du cou
M06.90	Polyarthrite rhumatoïde, sans précision: Sièges multiples	S11.88	Lésion des tissus mous de stade II lors de fracture ouverte ou de luxation du cou
M06.97	Polyarthrite rhumatoïde, sans précision: Cheville et pied	S11.89	Lésion des tissus mous de stade III lors de fracture ouverte ou de luxation du cou
M07.00	Arthrite psoriasique distale interphalangienne {L40.5}: Sièges multiples	S21.83	Plaie ouverte (n'importe quelle partie du thorax) communiquant avec une lésion intrathoracique
M07.07	Arthrite psoriasique distale interphalangienne {L40.5}: Cheville et pied	S21.86	Lésion des tissus mous de stade III lors de fracture fermée ou de luxation du thorax
M07.10	Arthrite mutilante {L40.5}: Sièges multiples	S21.88	Lésion des tissus mous de stade II lors de fracture ouverte ou de luxation du thorax
M07.17	Arthrite mutilante {L40.5}: Cheville et pied	S21.89	Lésion des tissus mous de stade III lors de fracture ouverte ou de luxation du thorax
M07.30	Autres arthrites psoriasiques {L40.5}: Sièges multiples	S31.83	Plaie ouverte (toute partie de l'abdomen, de la région lombo-sacrée et du bassin) associée à une lésion intraabdominale
M07.37	Autres arthrites psoriasiques {L40.5}: Cheville et pied	S31.86	Lésion des tissus mous de stade III lors de fracture ouverte ou de luxation de la colonne lombaire et du bassin
M07.40	Arthrite au cours de la maladie de Crohn [entérite régionale] {K50.-}: Sièges multiples	S31.88	Lésion des tissus mous de stade II lors de fracture ouverte de la colonne lombaire et du bassin
M07.47	Arthrite au cours de la maladie de Crohn [entérite régionale] {K50.-}: Cheville et pied	S31.89	Lésion des tissus mous de stade III lors de fracture ouverte ou de luxation de la colonne lombaire et du bassin
M07.50	Arthrite au cours de colite ulcéreuse {K51.-}: Sièges multiples	S41.86	Lésion des tissus mous de stade III lors de fracture fermée ou de luxation du bras
M07.57	Arthrite au cours de colite ulcéreuse {K51.-}: Cheville et pied	S41.88	Lésion des tissus mous de stade II lors de fracture ouverte ou de luxation du bras
M07.60	Autres arthrites entéropathiques: Sièges multiples	S41.89	Lésion des tissus mous de stade III lors de fracture ouverte ou de luxation du bras
M07.67	Autres arthrites entéropathiques: Cheville et pied	S51.86	Lésion des tissus mous de stade III lors de fracture fermée ou de luxation de l'avant-bras
M08.00	Polyarthrite chronique juvénile, type adulte: Sièges multiples	S51.88	Lésion des tissus mous de stade II lors de fracture ouverte ou de luxation de l'avant-bras
M08.07	Polyarthrite chronique juvénile, type adulte: Cheville et pied	S51.89	Lésion des tissus mous de stade III lors de fracture ouverte ou de luxation de l'avant-bras
M08.10	Spondylarthrite ankylosante juvénile: Sièges multiples	S61.86	Lésion des tissus mous de stade III lors de fracture fermée ou de luxation du poignet et de la main
M08.17	Spondylarthrite ankylosante juvénile: Cheville et pied	S61.88	Lésion des tissus mous de stade II lors de fracture ouverte ou de luxation du poignet et de la main
M08.20	Arthrite chronique juvénile avec début systémique: Sièges multiples	S61.89	Lésion des tissus mous de stade III lors de fracture ouverte ou de luxation du poignet et de la main
M08.27	Arthrite chronique juvénile avec début systémique: Cheville et pied	S71.86	Lésion des tissus mous de stade III lors de fracture fermée ou de luxation de la hanche et du fémur
M08.3	Arthrite chronique juvénile (séronégative), forme polyarticulaire	S71.88	Lésion des tissus mous de stade II lors de fracture ouverte ou de luxation de la hanche et du fémur
M08.40	Arthrite chronique juvénile, forme oligo(pauci)-articulaire: Sièges multiples	S81.86	Lésion des tissus mous de stade III lors de fracture fermée ou de luxation de la jambe
M08.47	Arthrite chronique juvénile, forme oligo(pauci)-articulaire: Cheville et pied	S81.88	Lésion des tissus mous de stade II lors de fracture ouverte ou de luxation de la jambe
M08.80	Autres arthrites juvéniles: Sièges multiples	S81.89	Lésion des tissus mous de stade III lors de fracture ouverte ou de luxation de la jambe
M08.87	Autres arthrites juvéniles: Cheville et pied	S91.86	Lésion des tissus mous de stade III lors de fracture fermée ou de luxation du pied
M08.90	Arthrite juvénile, sans précision: Sièges multiples	S91.88	Lésion des tissus mous de stade II lors de fracture ouverte ou de luxation du pied
M08.97	Arthrite juvénile, sans précision: Cheville et pied		
M09.00	Arthrite juvénile au cours de psoriasis {L40.5}: Sièges multiples		
M09.07	Arthrite juvénile au cours de psoriasis {L40.5}: Cheville et pied		
M09.10	Arthrite juvénile au cours de la maladie de Crohn [entérite régionale] {K50.-}: Sièges multiples		
M09.17	Arthrite juvénile au cours de la maladie de Crohn [entérite régionale] {K50.-}: Cheville et pied		
M09.20	Arthrite juvénile au cours de colite ulcéreuse {K51.-}: Sièges multiples		
M09.27	Arthrite juvénile au cours de colite ulcéreuse {K51.-}: Cheville et pied		
M09.80	Arthrite juvénile au cours d'autres maladies classées ailleurs: Sièges multiples		

S91.89 Lésion des tissus mous de stade III lors de fracture ouverte ou de luxation du pied

Diagnostic I20-5

M00.07	Arthrite et polyarthrite à staphylocoques: Cheville et pied	M86.17	Autres ostéomyélites aiguës: Cheville et pied
		M86.27	Ostéomyélite subaiguë: Cheville et pied
M00.17	Arthrite et polyarthrite à pneumocoques: Cheville et pied	M86.37	Ostéomyélite chronique multiple: Cheville et pied
		M86.47	Ostéomyélite chronique avec fistule de drainage: Cheville et pied
M00.27	Autres arthrites et polyarthrites à streptocoques: Cheville et pied	M86.57	Autres ostéomyélites hématogènes chroniques: Cheville et pied
M00.87	Arthrite et polyarthrite dues à d'autres bactéries précisées: Cheville et pied	M86.67	Autres ostéomyélites chroniques: Cheville et pied
M00.97	Arthrite à bactéries pyogènes, sans précision: Cheville et pied	M86.87	Autres ostéomyélites: Cheville et pied
		M86.97	Ostéomyélite, sans précision: Cheville et pied
M86.00	Ostéomyélite hématogène aiguë: Sièges multiples		

Diagnostic I20-6

S01.83	Plaie ouverte (toute partie de la tête) associée à une lésion intracrânienne	S41.88	Lésion des tissus mous de stade II lors de fracture ouverte ou de luxation du bras
S01.86	Lésion des tissus mous de stade III lors de fracture fermée ou de luxation de la tête	S41.89	Lésion des tissus mous de stade III lors de fracture ouverte ou de luxation du bras
S01.88	Lésion des tissus mous de stade II lors de fracture ouverte ou de luxation de la tête	S51.86	Lésion des tissus mous de stade III lors de fracture fermée ou de luxation de l'avant-bras
S01.89	Lésion des tissus mous de stade III lors de fracture ouverte ou de luxation de la tête	S51.88	Lésion des tissus mous de stade II lors de fracture ouverte ou de luxation de l'avant-bras
S11.86	Lésion des tissus mous de stade III lors de fracture fermée ou de luxation du cou	S51.89	Lésion des tissus mous de stade III lors de fracture ouverte ou de luxation de l'avant-bras
S11.88	Lésion des tissus mous de stade II lors de fracture ouverte ou de luxation du cou	S61.86	Lésion des tissus mous de stade III lors de fracture fermée ou de luxation du poignet et de la main
S11.89	Lésion des tissus mous de stade III lors de fracture ouverte ou de luxation du cou	S61.88	Lésion des tissus mous de stade II lors de fracture ouverte ou de luxation du poignet et de la main
S21.83	Plaie ouverte (n'importe quelle partie du thorax) communiquant avec une lésion intrathoracique	S61.89	Lésion des tissus mous de stade III lors de fracture ouverte ou de luxation du poignet et de la main
S21.86	Lésion des tissus mous de stade III lors de fracture fermée ou de luxation du thorax	S71.86	Lésion des tissus mous de stade III lors de fracture fermée ou de luxation de la hanche et du fémur
S21.88	Lésion des tissus mous de stade II lors de fracture ouverte ou de luxation du thorax	S71.88	Lésion des tissus mous de stade II lors de fracture ouverte ou de luxation de la hanche et du fémur
S21.89	Lésion des tissus mous de stade III lors de fracture ouverte ou de luxation du thorax	S71.89	Lésion des tissus mous de stade III lors de fracture ouverte ou de luxation de la hanche et du fémur
S31.83	Plaie ouverte (toute partie de l'abdomen, de la région lombo-sacrée et du bassin) associée à une lésion intraabdominale	S81.86	Lésion des tissus mous de stade III lors de fracture fermée ou de luxation de la jambe
		S81.88	Lésion des tissus mous de stade II lors de fracture ouverte ou de luxation de la jambe
S31.86	Lésion des tissus mous de stade III lors de fracture ou de luxation fermée de la colonne lombaire et du bassin	S81.89	Lésion des tissus mous de stade III lors de fracture ouverte ou de luxation de la jambe
S31.88	Lésion des tissus mous de stade II lors de fracture ou de luxation ouverte de la colonne lombaire et du bassin	S91.86	Lésion des tissus mous de stade III lors de fracture fermée ou de luxation du pied
		S91.88	Lésion des tissus mous de stade II lors de fracture ouverte ou de luxation du pied
S31.89	Lésion des tissus mous de stade III lors de fracture ou de luxation ouverte de la colonne lombaire et du bassin	S91.89	Lésion des tissus mous de stade III lors de fracture ouverte ou de luxation du pied
S41.86	Lésion des tissus mous de stade III lors de fracture fermée ou de luxation du bras		

Diagnostic I20-7

S92.0 Fracture du calcanéum

Diagnostic I20-8

M05.00	Syndrome de Felty: Sièges multiples	M06.00	Polyarthrite rhumatoïde séronégative: Sièges multiples
M05.07	Syndrome de Felty: Cheville et pied	M06.07	Polyarthrite rhumatoïde séronégative: Cheville et pied
M05.10	Maladie pulmonaire rhumatoïde (J99.0): Sièges multiples	M06.10	Maladie de Still survenant chez l'adulte: Sièges multiples
M05.17	Maladie pulmonaire rhumatoïde (J99.0): Cheville et pied	M06.17	Maladie de Still survenant chez l'adulte: Cheville et pied
M05.20	Vascularite lors d'arthrite rhumatoïde séropositive chronique: Sièges multiples	M06.20	Bursite rhumatoïde: Sièges multiples
M05.27	Vascularite lors d'arthrite rhumatoïde séropositive chronique: Cheville et pied	M06.27	Bursite rhumatoïde: Cheville et pied
M05.30	Polyarthrite rhumatoïde avec atteinte d'autres organes et appareils: Sièges multiples	M06.30	Nodule rhumatoïde: Sièges multiples
M05.37	Polyarthrite rhumatoïde avec atteinte d'autres organes et appareils: Cheville et pied	M06.37	Nodule rhumatoïde: Cheville et pied
M05.80	Autres polyarthrites rhumatoïdes séropositives: Sièges multiples	M06.40	Polyarthropathie inflammatoire: Sièges multiples
M05.87	Autres polyarthrites rhumatoïdes séropositives: Cheville et pied	M06.47	Polyarthropathie inflammatoire: Cheville et pied
M05.90	Polyarthrite rhumatoïde séropositive, sans précision: Sièges multiples	M06.80	Autres polyarthrites rhumatoïdes précisées: Sièges multiples
M05.97	Polyarthrite rhumatoïde séropositive, sans précision: Cheville et pied	M06.87	Autres polyarthrites rhumatoïdes précisées: Cheville et pied
		M06.90	Polyarthrite rhumatoïde, sans précision: Sièges multiples
		M06.97	Polyarthrite rhumatoïde, sans précision: Cheville et pied

Procédure I20-9

81.28 ↔	Arthrodèse interphalangienne	82.82 ↔	Réparation de main en pince de homard
---------	------------------------------	---------	---------------------------------------

ADRG I21**Interventions particulières sur l'articulation de la hanche et le fémur**

Procédure dans le tableau I21-1

DRG I21A**Interventions particulières sur l'articulation de la hanche et le fémur avec intervention complexe ou procédé particulier**

Au moins un(e) Procédure dans le tableau I21-2

DRG I21B**Interventions particulières sur l'articulation de la hanche et le fémur****Procédure I21-1**

77.05.00 ↔	Séquestrectomie, fémur, SAP	78.29.30 ↔	Épiphyiodèse temporaire, os du bassin
77.05.10 ↔	Séquestrectomie, fémur, sans insertion de réservoir médicamenteux	78.29.31 ↔	Épiphyiodèse permanente, os du bassin
77.05.11 ↔	Séquestrectomie, fémur, avec insertion de réservoir médicamenteux	78.29.32 ↔	Épiphyiolysse thérapeutique, os du bassin
77.05.99 ↔	Séquestrectomie, fémur, autre	78.29.39 ↔	Autre raccourcissement d'os du bassin
77.15.00 ↔	Autre incision osseuse sans section, fémur, SAP	78.49.12 ↔	Autre réparation plastique du bassin
77.15.10 ↔	Autre incision osseuse sans section, fémur (autre partie), exploration et forage de l'os	78.65.01 ↔	Ablation de matériel implanté dans le fémur: fil, fil intramédullaire, vis, cerclage-haubanage, plaque (à stabilité angulaire), plaque angulaire/condylienne, vis de compression dynamique, clou médullaire, fixateur externe, agrafes (de Blount)
77.15.11 ↔	Autre incision osseuse sans section, fémur, extraction de corps étranger	78.65.02 ↔	Ablation de matériel implanté dans le fémur (col / proximal / distal, sauf diaphyse): clou médullaire avec composante articulaire, clou de verrouillage, vis de transfixation
77.15.12 ↔	Autre incision osseuse sans section, fémur, insertion et enlèvement de réservoir médicamenteux	78.65.03 ↔	Ablation de matériel implanté dans le fémur (diaphyse): clou médullaire avec composante articulaire
77.15.13 ↔	Autre incision osseuse sans section, fémur, drainage	78.65.04 ↔	Ablation de matériel implanté dans le fémur (proximal / diaphyse / distal, sauf col): fixateur circulaire
77.15.20 ↔	Autre incision osseuse sans section, fémur, exploration et forage de l'os du col fémoral	78.65.05 ↔	Ablation de matériel implanté dans l'os, fémur; enlèvement d'implant de remplacement (partiel) osseux, fémur
77.15.99 ↔	Autre incision osseuse sans section, fémur, autre	78.65.08 ↔	Ablation de matériel implanté dans le fémur, autre matériel d'ostéosynthèse
77.65.00 ↔	Excision locale et destruction de lésion ou de tissu osseux, fémur, SAP	80.15.00 ↔	Autre arthrotomie, hanche, SAP
77.65.20 ↔	Débridement, fémur		
77.65.99 ↔	Excision locale et destruction de lésion ou de tissu osseux, fémur, autre		
77.69.12 ↔	Excision locale et destruction de lésion ou de tissu osseux, os du bassin		
77.69.22 ↔	Débridement, os du bassin		
77.85 ↔	Autre ostectomie partielle, fémur		

80.15.10 ↔ Arthrotomie arthroscopique de la hanche, lavage articulaire avec drainage	80.85.10 ↔ Excision ou destruction locale de lésion articulaire de la hanche sous arthroscopie
80.15.11 ↔ Arthrotomie arthroscopique de la hanche, ablation de souris articulaire	80.85.11 ↔ Débridement de l'articulation coxo-fémorale
80.15.12 ↔ Arthrotomie arthroscopique de la hanche, insertion ou enlèvement de réservoir médicamenteux	80.85.12 ↔ Excision de kyste de l'articulation coxo-fémorale
80.15.20 ↔ Arthrotomie de la hanche, lavage articulaire avec drainage	80.85.21 ↔ Taillage, ostéochondroplastie du col du fémur, par arthroscopie
80.15.21 ↔ Arthrotomie de la hanche, ablation de souris articulaire	80.85.22 ↔ Taillage, ostéochondroplastie du col du fémur, par chirurgie ouverte
80.15.99 ↔ Autre arthrotomie, hanche, autre	80.85.99 ↔ Autre excision ou destruction locale de lésion articulaire, hanche, autre
80.25.00 ↔ Arthroscopie, hanche, SAP	81.40.10 ↔ Refixation d'un fragment ostéochondral sous arthroscopie, hanche
80.25.10 ↔ Arthroscopie diagnostique, hanche	81.40.11 ↔ Refixation chirurgicale ouverte d'un fragment ostéochondral, hanche
80.25.20 ↔ Traitement sous contrôle arthroscopique de fracture de l'articulation coxo-fémorale	81.40.16 ↔ Lissage arthroscopique du cartilage, hanche
80.25.99 ↔ Arthroscopie, hanche, autre	81.40.17 ↔ Lissage chirurgical ouvert du cartilage, hanche
80.35.00 ↔ Biopsie d'articulation, hanche, SAP	81.40.20 ↔ Incision de l'os sous-chondral avec insertion d'implant acellulaire sous arthroscopie, hanche
80.35.20 ↔ Biopsie articulaire de la hanche sous arthroscopie	81.40.21 ↔ Incision chirurgicale ouverte de l'os sous-chondral avec insertion d'implant acellulaire, hanche
80.35.30 ↔ Biopsie articulaire ouverte de la hanche	
80.35.99 ↔ Biopsie d'articulation, hanche, autre	
80.85.00 ↔ Autre excision ou destruction locale de lésion articulaire, hanche, SAP	

Procédure I21-2

00.9A.61 ‡↔ Utilisation d'implants, spécifiques au patient, fabriqués en préopératoire par imagerie tridimensionnelle	00.9A.64 ‡↔ Utilisation d'implants spécifiques au patient, fabriqués en préopératoire par imagerie 3D ainsi que par imprimante 3D
00.9A.62 ‡↔ Utilisation d'implants, spécifiques au patient, adaptés en préopératoire par imagerie tridimensionnelle	81.40.10 ↔ Refixation d'un fragment ostéochondral sous arthroscopie, hanche
00.9A.63 ‡↔ Utilisation peropératoire de guides de navigation (comprend: coupe, forage, le positionnement) de fabrication préopératoire, par imagerie tridimensionnelle, spécifiquement adaptés au patient	81.40.11 ↔ Refixation chirurgicale ouverte d'un fragment ostéochondral, hanche

ADRG I22

Transplantation de tissu / de peau, sauf à la main, avec CC sévères ou procédure de complication ou intervention sur plusieurs localisations ou dommage grave des parties molles

Aucun(e) Diagnostic principal dans le tableau I22-1 et Procédure dans le tableau I22-3 et (PCCL > 2 ou Procédures de complication ou Interventions sur plusieurs localisations ou Diagnostic dans le tableau I22-2)

DRG I22Z

Transplantation de tissu / de peau, sauf à la main, avec CC sévères ou procédure de complication ou intervention sur plusieurs localisations ou dommage grave des parties molles

Diagnostic I22-1

C40.1 Tumeur maligne: Os courts du membre supérieur	M02.34 Syndrome oculo-urétéro-synovial [Fiessinger-Leroy-Reiter]: Main
C47.1 Tumeur maligne: Nerfs périphériques du membre supérieur, y compris l'épaule	M02.84 Autres arthrites réactionnelles: Main
C49.1 Tumeur maligne: Tissu conjonctif et autres tissus mous du membre supérieur, y compris l'épaule	M02.94 Arthrite réactionnelle, sans précision: Main
D16.1 Tumeur bénigne: Os courts du membre supérieur	M11.04 Maladie par dépôt d'hydroxyapatite: Main
D21.1 Tumeur bénigne: Tissu conjonctif et autres tissus mous du membre supérieur, y compris l'épaule	M11.14 Chondrocalcinose familiale: Main
M00.04 Arthrite et polyarthrite à staphylocoques: Main	M11.24 Autre chondrocalcinose: Main
M00.14 Arthrite et polyarthrite à pneumocoques: Main	M11.84 Autres arthropathies dues à des microcristaux précisés: Main
M00.24 Autres arthrites et polyarthrites à streptocoques: Main	M11.94 Arthropathie due à des microcristaux, sans précision: Main
M00.84 Arthrite et polyarthrite dues à d'autres bactéries précisées: Main	M12.14 Maladie de Kaschin-Beck: Main
M00.94 Arthrite à bactéries pyogènes, sans précision: Main	M12.24 Synovite villonodulaire (pigmentaire): Main
M02.04 Arthrite après dérivation intestinale: Main	M12.34 Rhumatisme palindromique: Main
M02.14 Arthrite post-dysentérique: Main	M12.44 Hydarthrose intermittente: Main
M02.24 Arthrite post-vaccinale: Main	M12.54 Arthropathie traumatique: Main
	M12.84 Autres arthropathies spécifiques, non classées ailleurs: Main

M13.14	Monoarthrite, non classée ailleurs: Main	M87.14	Ostéonécrose médicamenteuse: Main
M13.84	Autres arthrites précisées: Main	M87.24	Ostéonécrose due à un traumatisme antérieur: Main
M13.94	Arthrite, sans précision: Main	M87.34	Autres ostéonécroses secondaires: Main
M15.1	Nodosités d'Heberden (avec arthropathie)	M87.84	Autres ostéonécroses: Main
M15.2	Nodosités de Bouchard (avec arthropathie)	M87.94	Ostéonécrose, sans précision: Main
M18.0	Arthrose primaire de la première articulation carpo-métacarpienne, bilatérale	M89.64	Ostéopathie consécutive à une poliomyélite: Main
M18.1	Autres arthroses primaires de la première articulation carpo-métacarpienne	Q68.1	Anomalie morphologique congénitale de la main
M18.2	Arthrose post-traumatique de la première articulation carpo-métacarpienne, bilatérale	Q71.0	Absence congénitale complète d'un (des) membre(s) supérieur(s)
M18.3	Autres arthroses post-traumatiques de la première articulation carpo-métacarpienne	Q71.1	Absence congénitale du bras et de l'avant-bras, main présente
M18.4	Autres arthroses secondaires de la première articulation carpo-métacarpienne, bilatérale	Q71.3	Absence congénitale de la main et de(s) doigt(s)
M18.5	Autres arthroses secondaires de la première articulation carpo-métacarpienne	Q71.6	Main en pince de homard
M18.9	Arthrose de la première articulation carpo-métacarpienne, sans précision	S56.0	Lésion traumatique du muscle et du tendon fléchisseurs du pouce au niveau de l'avant-bras
M19.04	Arthrose primaire d'autres articulations: Main	S56.1	Lésion traumatique de muscles et de tendons fléchisseurs d'autre(s) doigt(s) au niveau de l'avant-bras
M19.14	Arthrose post-traumatique d'autres articulations: Main	S56.3	Lésion traumatique de muscles et de tendons extenseurs et abducteurs du pouce au niveau de l'avant-bras
M19.24	Autres arthroses secondaires: Main	S56.4	Lésion traumatique de muscles et de tendons extenseurs d'autre(s) doigt(s) au niveau de l'avant-bras
M19.94	Arthrose, sans précision: Main	S62.20	Fracture du premier métacarpien: Partie non précisée
M20.0	Déformation de(s) doigt(s)	S62.21	Fracture du premier métacarpien: Base
M21.84	Autres déformations précisées des membres: Main	S62.22	Fracture du premier métacarpien: Diaphyse
M21.94	Déformation acquise d'un membre, sans précision: Main	S62.23	Fracture du premier métacarpien: Col
M24.04	Souris intra-articulaire: Main	S62.24	Fracture du premier métacarpien: Tête
M24.14	Autres atteintes du cartilage articulaire: Main	S62.30	Fracture d'un autre os du métacarpe: Partie non précisée
M24.34	Luxation et subluxation pathologiques d'une articulation, non classées ailleurs: Main	S62.31	Fracture d'un autre os du métacarpe: Base
M24.44	Luxation et subluxation articulaires récidivantes: Main	S62.32	Fracture d'un autre os du métacarpe: Diaphyse
M24.54	Raideur articulaire par contracture: Main	S62.33	Fracture d'un autre os du métacarpe: Col
M24.64	Ankylose articulaire: Main	S62.34	Fracture d'un autre os du métacarpe: Tête
M24.84	Autres affections articulaires spécifiques, non classées ailleurs: Main	S62.4	Fractures multiples des métacarpiens
M24.94	Affection articulaire, sans précision: Main	S62.50	Fracture du pouce: Partie non précisée
M25.04	Hémarthrose: Main	S62.51	Fracture du pouce: Phalange proximale
M25.14	Fistule articulaire: Main	S62.52	Fracture du pouce: Phalange distale
M25.24	Hyperlaxité articulaire: Main	S62.60	Fracture d'un autre doigt: Partie non précisée
M25.34	Autres instabilités articulaires: Main	S62.61	Fracture d'un autre doigt: Phalange proximale
M25.44	Epanchement articulaire: Main	S62.62	Fracture d'un autre doigt: Phalange médiane
M25.54	Douleur articulaire: Main	S62.63	Fracture d'un autre doigt: Phalange distale
M25.64	Raideur articulaire, non classée ailleurs: Main	S62.7	Fractures multiples de doigts
M25.74	Ostéophyte: Main	S62.8	Fracture de parties autres et non précisées du poignet et de la main
M25.84	Autres affections articulaires précisées: Main	S63.03	Luxation du poignet: (Articulation) médiocarpienne
M25.94	Affection articulaire, sans précision: Main	S63.04	Luxation du poignet: (Articulation) carpométacarpienne
M65.84	Autres synovites et ténosynovites: Main	S63.08	Luxation du poignet: Autre
M66.24	Déchirure spontanée des tendons extenseurs: Main	S63.10	Luxation du doigt: Partie non précisée
M66.30	Déchirure spontanée des tendons fléchisseurs: Sièges multiples	S63.11	Luxation du doigt: (Articulation) métacarpophalangienne
M66.34	Déchirure spontanée des tendons fléchisseurs: Main	S63.12	Luxation du doigt: (Articulation) interphalangienne
M72.0	Fibromatose de l'aponévrose palmaire [Dupuytren]	S63.2	Luxations multiples des doigts
M84.14	Fracture non consolidée [pseudarthrose]: Main	S63.3	Rupture traumatique de ligament du poignet et du carpe
M84.24	Retard de consolidation d'une fracture: Main	S63.4	Rupture traumatique de ligaments du doigt au niveau des articulations métacarpo-phalangienne et interphalangienne
M84.34	Fracture par sollicitation excessive, non classée ailleurs: Main	S63.51	Entorse et foulure du poignet: (Articulation) carpienne
M84.44	Fracture pathologique, non classée ailleurs: Main	S63.52	Entorse et foulure du poignet: (Articulation) (Ligament) radiocarpien
M86.04	Ostéomyélite hématogène aiguë: Main	S63.53	Entorse et foulure du poignet: (Articulation) carpométacarpienne
M86.14	Autres ostéomyélites aiguës: Main	S63.58	Entorse et foulure du poignet: Autre partie
M86.24	Ostéomyélite subaiguë: Main	S63.60	Entorse et foulure de doigt(s): Partie non précisée
M86.34	Ostéomyélite chronique multiple: Main	S63.61	Entorse et foulure de doigt(s): (Articulation) métacarpophalangienne
M86.44	Ostéomyélite chronique avec fistule de drainage: Main		
M86.54	Autres ostéomyélites hématogènes chroniques: Main		
M86.64	Autres ostéomyélites chroniques: Main		
M86.84	Autres ostéomyélites: Main		
M86.94	Ostéomyélite, sans précision: Main		

S63.62	Entorse et foulure de doigt(s): (Articulation) interphalangienne	T87.0	Complications d'une réimplantation de (ou d'une partie de) membre supérieur
S63.68	Entorse et foulure de doigt(s): Autre partie		
S63.7	Entorse et foulure d'articulations autres et non précisées de la main		

Diagnostic I22-2

S01.83	Plaie ouverte (toute partie de la tête) associée à une lésion intracrânienne	S41.88	Lésion des tissus mous de stade II lors de fracture ouverte ou de luxation du bras
S01.86	Lésion des tissus mous de stade III lors de fracture fermée ou de luxation de la tête	S41.89	Lésion des tissus mous de stade III lors de fracture ouverte ou de luxation du bras
S01.88	Lésion des tissus mous de stade II lors de fracture ouverte ou de luxation de la tête	S51.86	Lésion des tissus mous de stade III lors de fracture fermée ou de luxation de l'avant-bras
S01.89	Lésion des tissus mous de stade III lors de fracture ouverte ou de luxation de la tête	S51.88	Lésion des tissus mous de stade II lors de fracture ouverte ou de luxation de l'avant-bras
S11.86	Lésion des tissus mous de stade III lors de fracture fermée ou de luxation du cou	S51.89	Lésion des tissus mous de stade III lors de fracture ouverte ou de luxation de l'avant-bras
S11.88	Lésion des tissus mous de stade II lors de fracture ouverte ou de luxation du cou	S61.86	Lésion des tissus mous de stade III lors de fracture fermée ou de luxation du poignet et de la main
S11.89	Lésion des tissus mous de stade III lors de fracture ouverte ou de luxation du cou	S61.88	Lésion des tissus mous de stade II lors de fracture ouverte ou de luxation du poignet et de la main
S21.83	Plaie ouverte (n'importe quelle partie du thorax) communiquant avec une lésion intrathoracique	S61.89	Lésion des tissus mous de stade III lors de fracture ouverte ou de luxation du poignet et de la main
S21.86	Lésion des tissus mous de stade III lors de fracture fermée ou de luxation du thorax	S71.86	Lésion des tissus mous de stade III lors de fracture fermée ou de luxation de la hanche et du fémur
S21.88	Lésion des tissus mous de stade II lors de fracture ouverte ou de luxation du thorax	S71.88	Lésion des tissus mous de stade II lors de fracture ouverte ou de luxation de la hanche et du fémur
S21.89	Lésion des tissus mous de stade III lors de fracture ouverte ou de luxation du thorax	S71.89	Lésion des tissus mous de stade III lors de fracture ouverte ou de luxation de la hanche et du fémur
S31.83	Plaie ouverte (toute partie de l'abdomen, de la région lombo-sacrée et du bassin) associée à une lésion intraabdominale	S81.86	Lésion des tissus mous de stade III lors de fracture fermée ou de luxation de la jambe
S31.86	Lésion des tissus mous de stade III lors de fracture ou de luxation fermée de la colonne lombaire et du bassin	S81.88	Lésion des tissus mous de stade II lors de fracture ouverte ou de luxation de la jambe
S31.88	Lésion des tissus mous de stade II lors de fracture ou de luxation ouverte de la colonne lombaire et du bassin	S81.89	Lésion des tissus mous de stade III lors de fracture ouverte ou de luxation de la jambe
S31.89	Lésion des tissus mous de stade III lors de fracture ou de luxation ouverte de la colonne lombaire et du bassin	S91.86	Lésion des tissus mous de stade III lors de fracture fermée ou de luxation du pied
		S91.88	Lésion des tissus mous de stade II lors de fracture ouverte ou de luxation du pied
		S91.89	Lésion des tissus mous de stade III lors de fracture ouverte ou de luxation du pied
S41.86	Lésion des tissus mous de stade III lors de fracture fermée ou de luxation du bras		

Procédure I22-3

83.82.09 ↔	Greffe de muscle ou de fascia, autre	83.82.26 ↔	Greffe de lambeau musculaire ou fascial local, membre inférieur
83.82.10 ↔	Greffe de fascia, tête et cou	83.82.29 ↔	Greffe de lambeau musculaire ou fascial local, autre site
83.82.11 ↔	Greffe de fascia, épaule et aisselle	83.82.30 ↔	Greffe de lambeau ostéomyocutané ou ostéofasciocutané, tête et cou
83.82.12 ↔	Greffe de fascia, bras et coude	83.82.31 ↔	Greffe de lambeau ostéomyocutané ou ostéofasciocutané, épaule et aisselle
83.82.13 ↔	Greffe de fascia, avant-bras	83.82.32 ↔	Greffe de lambeau ostéomyocutané ou ostéofasciocutané, bras et coude
83.82.14 ↔	Greffe de fascia, paroi thoracique, abdomen et dos	83.82.33 ↔	Greffe de lambeau ostéomyocutané ou ostéofasciocutané, avant-bras
83.82.15 ↔	Greffe de fascia, région inguino-génitale et fesses	83.82.34 ↔	Greffe de lambeau ostéomyocutané ou ostéofasciocutané, paroi thoracique, abdomen et dos
83.82.16 ↔	Greffe de fascia, membre inférieur	83.82.35 ↔	Greffe de lambeau ostéomyocutané ou ostéofasciocutané, région inguino-génitale et fesses
83.82.19 ↔	Greffe de fascia, autre site	83.82.36 ↔	Greffe de lambeau ostéomyocutané ou ostéofasciocutané, membre inférieur
83.82.20 ↔	Greffe de lambeau musculaire ou fascial local, tête et cou	83.82.39 ↔	Greffe de lambeau ostéomyocutané ou ostéofasciocutané, autre site
83.82.21 ↔	Greffe de lambeau musculaire ou fascial local, épaule et aisselle		
83.82.22 ↔	Greffe de lambeau musculaire ou fascial local, bras et coude		
83.82.23 ↔	Greffe de lambeau musculaire ou fascial local, avant-bras		
83.82.24 ↔	Greffe de lambeau musculaire ou fascial local, paroi thoracique, abdomen et dos		
83.82.25 ↔	Greffe de lambeau musculaire ou fascial local, région inguino-génitale et fesses		

83.8A.30 ↔ Révision de toute autre plastie de lambeau musculaire ou fascial microvascularisé et anastomosé, tête et cou	86.6A.1D ↔ Greffe autologue de peau totale, non étendue, au pied
83.8A.31 ↔ Révision de toute autre plastie de lambeau musculaire ou fascial microvascularisé et anastomosé, épaule et aisselle	86.6A.21 ↔ Greffe autologue de peau totale, étendue, à la tête
83.8A.32 ↔ Révision de toute autre plastie de lambeau musculaire ou fascial microvascularisé et anastomosé, bras et coude	86.6A.22 ↔ Greffe autologue de peau totale, étendue, au cou
83.8A.33 ↔ Révision de toute autre plastie de lambeau musculaire ou fascial microvascularisé et anastomosé, avant-bras	86.6A.23 ↔ Greffe autologue de peau totale, étendue, à l'épaule et à l'aisselle
83.8A.34 ↔ Révision de toute autre plastie de lambeau musculaire ou fascial microvascularisé et anastomosé, paroi thoracique, abdomen et dos	86.6A.24 ↔ Greffe autologue de peau totale, étendue, au bras et au coude
83.8A.35 ↔ Révision de toute autre plastie de lambeau musculaire ou fascial microvascularisé et anastomosé, région inguino-génitale et fesses	86.6A.25 ↔ Greffe autologue de peau totale, étendue, à l'avant-bras
83.8A.36 ↔ Révision de toute autre plastie de lambeau musculaire ou fascial microvascularisé et anastomosé, membre inférieur	86.6A.27 ↔ Greffe autologue de peau totale, étendue, à la paroi thoracique et au dos
83.8A.39 ↔ Révision de toute autre plastie de lambeau musculaire ou fascial microvascularisé et anastomosé, autre localisation	86.6A.28 ↔ Greffe autologue de peau totale, étendue, à l'abdomen et à l'aîne
84.20 ↔ Réimplantation d'une extrémité, SAP	86.6A.2A ↔ Greffe autologue de peau totale, étendue, aux fesses
84.21 ↔ Réimplantation de pouce	86.6A.2B ↔ Greffe autologue de peau totale, étendue, à la cuisse et au genou
84.22 ↔ Réimplantation de doigt (excepté le pouce)	86.6A.2C ↔ Greffe autologue de peau totale, étendue, à la jambe
84.23.00 ↔ Réimplantation d'avant-bras, de poignet ou de main, SAP	86.6A.2D ↔ Greffe autologue de peau totale, étendue, au pied
84.23.10 ↔ Réimplantation d'avant-bras	86.6C.21 ↔ Remplacement permanent de la peau par matériel de remplacement bicouche derme-épiderme, étendu, à la tête
84.23.12 ↔ Réimplantation du métacarpe	86.6C.26 ↔ Remplacement permanent de la peau par matériel de remplacement bicouche derme-épiderme, étendu, à la main
84.23.13 ↔ Réimplantation du poignet	86.6C.2D ↔ Remplacement permanent de la peau par matériel de remplacement bicouche derme-épiderme, étendu, au pied
84.23.99 ↔ Réimplantation d'avant-bras, de poignet ou de main, autre	86.6C.2E ↔ Remplacement permanent de la peau par matériel de remplacement bicouche derme-épiderme, étendu, autre site
84.24.00 ↔ Réimplantation au niveau du coude ou du bras, SAP	86.7A.21 ↔ Plastie d'avancement, étendue, à la tête
84.24.11 ↔ Réimplantation au niveau du coude	86.7A.2D ↔ Plastie d'avancement, étendue, au pied
84.24.12 ↔ Réimplantation du bras	86.7A.2E ↔ Plastie d'avancement, étendue, autre site
84.24.99 ↔ Réimplantation au niveau du coude ou du bras, autre	86.7A.31 ↔ Plastie de glissement-rotation, non étendue, à la tête
84.25 ↔ Réimplantation d'orteil	86.7A.3D ↔ Plastie de glissement-rotation, non étendue, au pied
84.26 ↔ Réimplantation de pied	86.7A.3E ↔ Plastie de glissement-rotation, non étendue, autre site
84.27.00 ↔ Réimplantation de cheville ou de jambe, SAP	86.7A.41 ↔ Plastie de glissement-rotation, étendue, à la tête
84.27.11 ↔ Réimplantation au niveau du genou	86.7A.4D ↔ Plastie de glissement-rotation, étendue, au pied
84.27.12 ↔ Réimplantation de la jambe	86.7A.4E ↔ Plastie de glissement-rotation, étendue, autre site
84.27.99 ↔ Réimplantation de cheville ou de jambe, autre	86.7A.51 ↔ Plastie de transposition (VY), non étendue, à la tête
84.28 ↔ Réimplantation de cuisse	86.7A.5D ↔ Plastie de transposition (VY), non étendue, au pied
84.29 ↔ Autre réimplantation de membre	86.7A.5E ↔ Plastie de transposition (VY), non étendue, autre site
84.99.14 ↔ Plastie de Borggreve	86.7A.61 ↔ Plastie de transposition (VY), étendue, à la tête
84.99.31 ↔ Greffe d'avant-bras, de poignet ou de main	86.7A.6D ↔ Plastie de transposition (VY), étendue, au pied
85.K6.13 ↔ Révision de plasties de lambeaux myocutanés et dermo-adipeux du sein, avec création et révision d'anastomose vasculaire	86.7A.6E ↔ Plastie de transposition (VY), étendue, autre site
86.6A.11 ↔ Greffe autologue de peau totale, non étendue, à la tête	86.7A.71 ↔ Plastie de lambeau insulaire, non étendue, à la tête
86.6A.12 ↔ Greffe autologue de peau totale, non étendue, au cou	86.7A.7D ↔ Plastie de lambeau insulaire, non étendue, au pied
86.6A.13 ↔ Greffe autologue de peau totale, non étendue, à l'épaule et à l'aisselle	86.7A.7E ↔ Plastie de lambeau insulaire, non étendue, autre site
86.6A.14 ↔ Greffe autologue de peau totale, non étendue, au bras et au coude	86.7A.81 ↔ Plastie de lambeau insulaire, étendue, à la tête
86.6A.15 ↔ Greffe autologue de peau totale, non étendue, à l'avant-bras	86.7A.8D ↔ Plastie de lambeau insulaire, étendue, au pied
86.6A.17 ↔ Greffe autologue de peau totale, non étendue, à la paroi thoracique et au dos	86.7A.8E ↔ Plastie de lambeau insulaire, étendue, autre site
86.6A.18 ↔ Greffe autologue de peau totale, non étendue, à l'abdomen et à l'aîne	86.7A.91 ↔ Plastie de lambeau locale de peau et de tissu sous-cutané, autres, à la tête
86.6A.1A ↔ Greffe autologue de peau totale, non étendue, aux fesses	86.7A.9D ↔ Plastie de lambeau locale de peau et de tissu sous-cutané, autres, au pied
86.6A.1B ↔ Greffe autologue de peau totale, non étendue, à la cuisse et au genou	86.7A.9E ↔ Plastie de lambeau locale de peau et de tissu sous-cutané, autres, autre site
86.6A.1C ↔ Greffe autologue de peau totale, non étendue, à la jambe	86.7B.11 ↔ Plastie régionale à lambeau pédiculé, à la tête
	86.7B.12 ↔ Plastie régionale à lambeau pédiculé, au cou
	86.7B.13 ↔ Plastie régionale à lambeau pédiculé, à l'épaule et à l'aisselle
	86.7B.14 ↔ Plastie régionale à lambeau pédiculé, au bras et au coude
	86.7B.15 ↔ Plastie régionale à lambeau pédiculé, à l'avant-bras
	86.7B.17 ↔ Plastie régionale à lambeau pédiculé, à la paroi thoracique et au dos
	86.7B.18 ↔ Plastie régionale à lambeau pédiculé, à l'abdomen et à l'aîne
	86.7B.1A ↔ Plastie régionale à lambeau pédiculé, aux fesses

86.7B.1B ↔	Plastie régionale à lambeau pédiculé, à la cuisse et au genou	86.7E.26 ↔	Révision de plastie régionale à lambeau pédiculé, à la main
86.7B.1C ↔	Plastie régionale à lambeau pédiculé, à la jambe	86.7E.2D ↔	Révision de plastie régionale à lambeau pédiculé, au pied
86.7B.1D ↔	Plastie régionale à lambeau pédiculé, au pied	86.7E.2E ↔	Révision de plastie régionale à lambeau pédiculé, autre site
86.7C.11 ↔	Plastie à lambeau pédiculé à distance, à la tête	86.7E.31 ↔	Révision de plastie de lambeau pédiculé à distance, à la tête
86.7C.12 ↔	Plastie à lambeau pédiculé à distance, au cou	86.7E.36 ↔	Révision de plastie de lambeau pédiculé à distance, à la main
86.7C.13 ↔	Plastie à lambeau pédiculé à distance, à l'épaule et à l'aisselle	86.7E.3D ↔	Révision de plastie de lambeau pédiculé à distance, au pied
86.7C.14 ↔	Plastie à lambeau pédiculé à distance, au bras et au coude	86.7E.3E ↔	Révision de plastie de lambeau pédiculé à distance, autre site
86.7C.15 ↔	Plastie à lambeau pédiculé à distance, à l'avant-bras	86.7E.41 ↔	Révision de plastie à lambeau libre microvascularisé et anastomosé, à la tête
86.7C.17 ↔	Plastie à lambeau pédiculé à distance, à la paroi thoracique et au dos	86.7E.46 ↔	Révision de plastie à lambeau libre microvascularisé et anastomosé, à la main
86.7C.18 ↔	Plastie à lambeau pédiculé à distance, à l'abdomen et à l'aîne	86.7E.4D ↔	Révision de plastie avec lambeau libre microvascularisé et anastomosé, au pied
86.7C.1A ↔	Plastie à lambeau pédiculé à distance, aux fesses	86.7E.4E ↔	Révision de plastie à lambeau libre microvascularisé et anastomosé, autre site
86.7C.1B ↔	Plastie à lambeau pédiculé à distance, à la cuisse et au genou		
86.7C.1C ↔	Plastie à lambeau pédiculé à distance, à la jambe		
86.7C.1D ↔	Plastie à lambeau pédiculé à distance, au pied		
86.7E.21 ↔	Révision de plastie régionale à lambeau pédiculé, à la tête		

ADRG I23**Interventions particulières à l'exception de l'articulation de la hanche et du fémur**

Procédure dans le tableau I23-1

DRG I23A**Interventions particulières à l'exception de l'articulation de la hanche et du fémur, avec intervention à complications ou âge < 12 ans**Procédure dans le tableau I23-2 ou *Äge < 12 Jahre***DRG I23B****Interventions particulières à l'exception de l'articulation de la hanche et du fémur, âge > 11 ans et intervention particulière sur la colonne vertébrale**

Procédure dans le tableau I23-3

DRG I23C**Interventions particulières à l'exception de l'articulation de la hanche et du fémur, âge > 11 ans****Procédure I23-1**

01.6X.10 ↔	Excision et destruction de tissu tumoral de la base du crâne	57.9A.21 ↔	Révision sans remplacement d'un neurostimulateur pour neurostimulation de la vessie
01.6X.11 ↔	Excision et destruction de tissu tumoral de la calotte crânienne	57.9A.31 ↔	Enlèvement d'un neurostimulateur pour neurostimulation de la vessie
01.6X.20 ↔	Excision et destruction d'autre tissu pathologique de la base du crâne	76.01 ↔	Séquestrectomie d'os de la face
01.6X.21 ↔	Excision et destruction d'autre tissu pathologique de la calotte crânienne	76.09.10 ↔	Réostéotomie après réduction de fracture d'os de la face
01.6X.22 ↔	Excision et destruction d'autre tissu pathologique de la base et de la calotte crâniennes (avec méninges)	76.5X.00 ↔	Arthroplastie temporo-mandibulaire, SAP
34.03 ↔	Réouverture de thoracotomie	76.5X.10 ↔	Condylectomie avec reconstruction de l'articulation temporo-mandibulaire
34.85 ↔	Implantation d'un stimulateur diaphragmatique	76.5X.19 ↔	Condylectomie sur l'articulation temporo-mandibulaire, autre
34.89.00 ↔	Autres opérations du diaphragme, SAP	76.5X.20 ↔	Discoplastie avec reconstruction de l'articulation temporo-mandibulaire
34.89.10 ↔	Autres opérations du diaphragme, incision du diaphragme	76.5X.29 ↔	Discoplastie sur l'articulation temporo-mandibulaire, autre
34.89.99 ↔	Autres opérations du diaphragme, autre	76.5X.30 ↔	Extirpation du disque articulaire (dissectomie) avec reconstruction de l'articulation temporo-mandibulaire
34.99.00 ↔	Autres opérations du thorax, SAP	76.5X.39 ↔	Extirpation du disque articulaire (dissectomie) de l'articulation temporo-mandibulaire, autre
34.99.10 ↔	Prélèvement de cartilage costal pour greffe	76.5X.40 ↔	Résection du tubercule articulaire de l'articulation temporo-mandibulaire
34.99.99 ↔	Autres opérations du thorax, autre	76.5X.41 ↔	Plastie de reconstruction de l'articulation temporo-mandibulaire
37.31.00 ↔	Péricardectomie, SAP		
37.31.10 ↔	Péricardectomie partielle		
37.31.20 ↔	Péricardectomie totale		
37.31.30 ↔	Excision d'adhérences du péricarde		
37.31.99 ↔	Péricardectomie, autre		
56.94 ↔	Enlèvement de stimulateur urétéral électronique		

76.5X.42 ↔	Stabilisation (limitant la mobilité) de l'articulation temporo-mandibulaire	77.09.99 ↔	Séquestrectomie, autre site spécifié, sauf os de la face, autre
76.5X.50 ↔	Extraction arthroscopique de souris de l'articulation temporo-mandibulaire	77.12.00 ↔	Autre incision osseuse sans section, humérus, SAP
76.5X.59 ↔	Extraction de souris de l'articulation temporo-mandibulaire, autre	77.12.10 ↔	Autre incision osseuse sans section, humérus, exploration et forage de l'os
76.5X.60 ↔	Implantation d'endoprothèse dans l'articulation temporo-mandibulaire	77.12.11 ↔	Autre incision osseuse sans section, humérus, extraction de corps étranger
76.5X.61 ↔	Remplacement d'endoprothèse dans l'articulation temporo-mandibulaire	77.12.12 ↔	Autre incision osseuse sans section, humérus, insertion et enlèvement de réservoir médicamenteux
76.5X.70 ↔	Implantation d'une endoprothèse totale d'articulation temporo-mandibulaire avec des composants préfabriqués	77.12.13 ↔	Autre incision osseuse sans section, humérus, drainage
76.5X.71 ↔	Implantation d'une endoprothèse totale d'articulation temporo-mandibulaire avec des composants CAD-CAM [CAO/FAO]	77.12.99 ↔	Autre incision osseuse sans section, humérus, autre
76.5X.90 ↔	Autre arthroplastie ou discoplastie de l'articulation temporo-mandibulaire	77.13.00 ↔	Autre incision osseuse sans section, radius et cubitus, SAP
76.5X.99 ↔	Arthroplastie temporo-mandibulaire, autre	77.13.10 ↔	Autre incision osseuse sans section, radius et cubitus, exploration et forage de l'os
76.97 ↔	Ablation de matériel de fixation interne d'os de la face	77.13.11 ↔	Autre incision osseuse sans section, radius et cubitus, extraction de corps étranger
77.00 ↔	Séquestrectomie, SAP	77.13.12 ↔	Autre incision osseuse sans section, radius et cubitus, insertion et enlèvement de réservoir médicamenteux
77.01.00 ↔	Séquestrectomie, clavicule, omoplate, côtes et sternum, SAP	77.13.13 ↔	Autre incision osseuse sans section, radius et cubitus, drainage
77.01.10 ↔	Séquestrectomie, clavicule et omoplate, sans insertion de réservoir médicamenteux	77.13.99 ↔	Autre incision osseuse sans section, radius et cubitus, autre
77.01.11 ↔	Séquestrectomie, clavicule et omoplate, avec insertion de réservoir médicamenteux	77.16.00 ↔	Autre incision osseuse sans section, rotule, SAP
77.01.20 ↔	Séquestrectomie, côtes et sternum, sans insertion de réservoir médicamenteux	77.16.10 ↔	Autre incision osseuse sans section, rotule, exploration et forage de l'os
77.01.21 ↔	Séquestrectomie, côtes et sternum, avec insertion de réservoir médicamenteux	77.16.11 ↔	Autre incision osseuse sans section, rotule, extraction de corps étranger
77.01.99 ↔	Séquestrectomie, clavicule, omoplate, côtes et sternum, autre	77.16.12 ↔	Autre incision osseuse sans section, rotule, insertion et enlèvement de réservoir médicamenteux
77.03.00 ↔	Séquestrectomie, radius et cubitus, SAP	77.16.13 ↔	Autre incision osseuse sans section, rotule, drainage
77.03.10 ↔	Séquestrectomie, radius et cubitus, sans insertion de réservoir médicamenteux	77.16.99 ↔	Autre incision osseuse sans section, rotule, autre
77.03.11 ↔	Séquestrectomie, radius et cubitus, avec insertion de réservoir médicamenteux	77.17.00 ↔	Autre incision osseuse sans section, tibia et péroné, SAP
77.03.99 ↔	Séquestrectomie, radius et cubitus, autre	77.17.10 ↔	Autre incision osseuse sans section, tibia et péroné, exploration et forage de l'os
77.06.00 ↔	Séquestrectomie, rotule, SAP	77.17.11 ↔	Autre incision osseuse sans section, tibia et péroné, extraction de corps étranger
77.06.10 ↔	Séquestrectomie, rotule, sans insertion de réservoir médicamenteux	77.17.12 ↔	Autre incision osseuse sans section, tibia et péroné, insertion et enlèvement de réservoir médicamenteux
77.06.11 ↔	Séquestrectomie, rotule, avec insertion de réservoir médicamenteux	77.17.13 ↔	Autre incision osseuse sans section, tibia et péroné, drainage
77.06.99 ↔	Séquestrectomie, rotule, autre	77.17.99 ↔	Autre incision osseuse sans section, tibia et péroné, autre
77.07.00 ↔	Séquestrectomie, tibia et péroné, SAP	77.19.00 ↔	Incision osseuse, autre site spécifié, sauf os de la face, SAP
77.07.10 ↔	Séquestrectomie, tibia et péroné, sans insertion de réservoir médicamenteux	77.19.10 ↔	Incision osseuse, phalanges de la main, exploration et forage de l'os
77.07.11 ↔	Séquestrectomie, tibia et péroné, avec insertion de réservoir médicamenteux	77.19.11 ↔	Incision osseuse, phalanges de la main, extraction de corps étranger
77.07.99 ↔	Séquestrectomie, tibia et péroné, autre	77.19.12 ↔	Incision osseuse, phalanges de la main, insertion et enlèvement de réservoir médicamenteux
77.09.00 ↔	Séquestrectomie, autre site spécifié, sauf os de la face, SAP	77.19.13 ↔	Incision osseuse, phalanges de la main, drainage
77.09.10 ↔	Séquestrectomie, phalanges de la main, sans insertion de réservoir médicamenteux	77.19.19 ↔	Autre incision osseuse de phalanges de la main
77.09.11 ↔	Séquestrectomie, phalanges de la main, avec insertion de réservoir médicamenteux	77.19.30 ↔	Incision osseuse, os pelvien, exploration et forage de l'os
77.09.30 ↔	Séquestrectomie, os pelvien, sans insertion de réservoir médicamenteux	77.19.31 ↔	Incision osseuse, os pelvien, extraction de corps étranger
77.09.31 ↔	Séquestrectomie, os pelvien, avec insertion de réservoir médicamenteux	77.19.32 ↔	Incision osseuse, os pelvien, insertion et enlèvement de réservoirs médicamenteux
77.09.40 ↔	Séquestrectomie, phalanges du pied, sans insertion de réservoir médicamenteux	77.19.33 ↔	Incision osseuse, os pelvien, drainage
77.09.41 ↔	Séquestrectomie, phalanges du pied, avec insertion de réservoir médicamenteux	77.19.39 ↔	Autre incision osseuse, autre incision de l'os pelvien
77.09.90 ↔	Séquestrectomie, autres os non spécifiés, sans insertion de réservoir médicamenteux	77.19.40 ↔	Incision osseuse, phalanges du pied, exploration et forage de l'os
77.09.91 ↔	Séquestrectomie, autres os non spécifiés, avec insertion de réservoir médicamenteux	77.19.41 ↔	Incision osseuse, phalanges du pied, extraction de corps étranger
		77.19.42 ↔	Incision osseuse, phalanges du pied, insertion et enlèvement de réservoir médicamenteux
		77.19.43 ↔	Incision osseuse, phalanges du pied, drainage

77.19.49 ↔	Autre incision osseuse de phalanges du pied	78.67.01 ↔	Ablation de matériel implanté dans le tibia et le péroné: fil (intramédullaire), vis, cerclage-haubanage, fixateur externe, fixateur circulaire, agrafes (de Blount)
77.19.90 ↔	Incision osseuse, autre site spécifié, exploration et forage de l'os	78.67.05 ↔	Ablation de matériel implanté dans l'os, tibia et péroné; enlèvement d'implant de remplacement (partiel) osseux, tibia et péroné
77.19.91 ↔	Incision osseuse, autre site spécifié, extraction de corps étranger	78.67.11 ↔	Ablation de matériel implanté dans le tibia: plaque (à stabilité angulaire), plaque angulaire/condylienne
77.19.92 ↔	Incision osseuse, autre site spécifié, insertion et enlèvement de réservoir médicamenteux	78.67.12 ↔	Ablation de matériel implanté dans le tibia: clou médullaire, clou de verrouillage, vis de transfixation
77.19.93 ↔	Incision osseuse, autre site spécifié, drainage	78.67.13 ↔	Ablation de matériel implanté dans le tibia: vis de compression dynamique
77.19.99 ↔	Incision osseuse, autre site spécifié, sauf os de la face, autre	78.67.21 ↔	Ablation de matériel implanté dans le péroné: plaque (à stabilité angulaire)
78.60.05 ↔	Ablation de matériel implanté dans l'os, site non spécifié, enlèvement d'implant de remplacement (partiel) osseux	78.67.22 ↔	Ablation de matériel implanté dans le péroné: clou médullaire, clou de verrouillage, vis de transfixation
78.60.08 ↔	Enlèvement de système interne d'allongement ou de transport de l'os (motorisé / non-motorisé), tout site	78.67.28 ↔	Ablation de matériel implanté dans le tibia et le péroné: autre matériel d'ostéosynthèse
78.61.01 ↔	Ablation de matériel implanté dans l'omoplate et la clavicule: fil, fil intramédullaire, vis, cerclage-haubanage, plaque, plaque à stabilité angulaire, fixateur externe, agrafes de Blount	78.68.01 ↔	Ablation de matériel implanté dans les os du tarse et du métatarse: fil (intramédullaire), vis, cerclage-haubanage, plaque (à stabilité angulaire), fixateur externe, fixateur circulaire, agrafes (de Blount)
78.61.05 ↔	Ablation de matériel implanté dans l'os, clavicule, omoplate, côtes et sternum; enlèvement d'implant de remplacement (partiel) osseux, clavicule, omoplate, côtes et sternum	78.68.05 ↔	Ablation de matériel implanté dans l'os, os du tarse et du métatarse; enlèvement d'implant de remplacement (partiel) osseux, astragale et calcanéum
78.61.08 ↔	Ablation de matériel implanté dans l'omoplate et la clavicule: autre matériel d'ostéosynthèse	78.68.06 ↔	Ablation de matériel implanté dans l'os, os du tarse et du métatarse; enlèvement d'implant de remplacement (partiel) osseux, autres os du tarse et du métatarse
78.61.11 ↔	Ablation de matériel implanté dans les côtes et le sternum	78.68.08 ↔	Ablation de matériel implanté dans les os du tarse et du métatarse: autre matériel d'ostéosynthèse
78.62.01 ↔	Ablation de matériel implanté dans l'humérus: fil (intramédullaire), vis, cerclage-haubanage, plaque (à stabilité angulaire), plaque angulaire/condylienne, clou médullaire, clou de verrouillage, vis de transfixation, fixateur externe, agrafes (de Blount)	78.69.11 ↔	Ablation de matériel implanté dans les phalanges de la main: fil (intramédullaire), vis, cerclage-haubanage, plaque (à stabilité angulaire), fixateur externe, agrafes (de Blount)
78.62.02 ↔	Ablation de matériel implanté dans humérus: vis de compression dynamique, clou médullaire avec composante articulaire	78.69.15 ↔	Ablation de matériel implanté dans l'os, autre site spécifié, sauf os de la face; enlèvement d'implant de remplacement (partiel) osseux, phalanges de la main
78.62.05 ↔	Ablation de matériel implanté dans l'os, humérus; enlèvement d'implant de remplacement (partiel) osseux, humérus	78.69.18 ↔	Ablation de matériel implanté dans les phalanges de la main: autre matériel d'ostéosynthèse
78.62.08 ↔	Ablation de matériel implanté dans humérus: autre matériel d'ostéosynthèse	78.69.21 ↔	Ablation de matériel implanté dans les os du bassin: fil, vis, cerclage-haubanage, fixateur externe, fixateur circulaire, agrafes (de Blount)
78.63.01 ↔	Ablation de matériel implanté dans le radius et le cubitus: fil (intramédullaire), vis, cerclage-haubanage, plaque (à stabilité angulaire), plaque angulaire/condylienne, clou médullaire, clou de verrouillage, vis de transfixation, fixateur externe, fixateur circulaire, agrafes (de Blount)	78.69.22 ↔	Ablation de matériel implanté dans les os du bassin: plaque (à stabilité angulaire)
78.63.05 ↔	Ablation de matériel implanté dans l'os, radius et cubitus; enlèvement d'implant de remplacement (partiel) osseux, radius et cubitus	78.69.25 ↔	Ablation de matériel implanté dans l'os, autre site spécifié, sauf os de la face; enlèvement d'implant de remplacement (partiel) osseux, os du bassin
78.63.08 ↔	Ablation de matériel implanté dans le radius et cubitus (proximal / diaphysaire / distal): autre matériel d'ostéosynthèse	78.69.28 ↔	Ablation de matériel implanté dans les os du bassin: autre matériel d'ostéosynthèse
78.64.01 ↔	Ablation de matériel implanté dans l'os, os du carpe et du métacarpe: fil (intramédullaire), vis, cerclage-haubanage, plaque (à stabilité angulaire), fixateur externe, fixateur circulaire, agrafes (de Blount)	78.69.31 ↔	Ablation de matériel implanté dans l'astragale et le calcanéum: fil (intramédullaire), vis, cerclage-haubanage, plaque (à stabilité angulaire), fixateur externe, fixateur circulaire, agrafes (de Blount)
78.64.05 ↔	Ablation de matériel implanté dans l'os, os du carpe et du métacarpe; enlèvement d'implant de remplacement (partiel) osseux, os du carpe et du métacarpe	78.69.38 ↔	Ablation de matériel implanté dans l'astragale et le calcanéum: autre matériel d'ostéosynthèse
78.64.08 ↔	Ablation de matériel implanté dans l'os, os du carpe et du métacarpe: autre matériel d'ostéosynthèse	78.69.41 ↔	Ablation de matériel implanté dans les phalanges du pied: fil (intramédullaire), vis, cerclage-haubanage, plaque (à stabilité angulaire), fixateur externe, agrafes (de Blount)
78.66.01 ↔	Ablation de matériel implanté dans la rotule: fil (intramédullaire), vis, cerclage-haubanage, fixateur externe, agrafes (de Blount)	78.69.45 ↔	Ablation de matériel implanté dans l'os, autre site spécifié, sauf os de la face; enlèvement d'implant de remplacement (partiel) osseux, phalanges du pied
78.66.05 ↔	Ablation de matériel implanté dans l'os, rotule; enlèvement d'implant de remplacement (partiel) osseux, rotule	78.69.48 ↔	Ablation de matériel implanté dans les phalanges du pied: autre matériel d'ostéosynthèse
78.66.08 ↔	Ablation de matériel implanté dans la rotule: autre matériel d'ostéosynthèse	78.69.51 ↔	Ablation de matériel implanté dans autre os spécifié: fil, cerclage-haubanage, agrafes de Blount

78.69.52 ↔ Ablation de matériel implanté dans autre os spécifié: vis, plaque (à stabilité angulaire), vis de compression dynamique, fil intramédullaire, clou médullaire, clou médullaire avec composante articulaire, clou de verrouillage, vis de transfixation, fixateur externe	80.01.33 ↔ Ablation prothèse glénoïdienne
78.69.53 ↔ Ablation de matériel implanté dans autre os spécifié: plaque angulaire/condylienne	80.01.41 ↔ Ablation de la cupule, endoprothèse totale d'épaule
78.69.55 ↔ Ablation de matériel implanté dans l'os, autre site spécifié, sauf os de la face; enlèvement d'implant de remplacement (partiel) osseux, autre os spécifié	80.01.42 ↔ Ablation de la cupule ainsi qu'insert, endoprothèse totale d'épaule
78.69.58 ↔ Ablation de matériel implanté dans autre os spécifié: autre matériel d'ostéosynthèse	80.01.43 ↔ Ablation insert, endoprothèse totale d'épaule
78.69.71 ↔ Ablation arthroscopique de matériel d'ostéosynthèse	80.01.44 ↔ Ablation d'insert ainsi que tête, endoprothèse totale d'épaule
7A.22 ↔ Séquestrectomie, colonne vertébrale	80.01.45 ↔ Ablation d'insert, tête ainsi que tige, endoprothèse totale d'épaule
7A.82 ↔ Ablation de matériel d'ostéosynthèse, colonne vertébrale	80.02 ↔ Arthrotomie pour ablation de prothèse, coude
7A.84 ↔ Ablation de systèmes évolutifs ou expansifs, colonne vertébrale	80.03 ↔ Arthrotomie pour ablation de prothèse, poignet
7A.86 ↔ Ablation d'appareils fixateurs externes, colonne vertébrale	80.04.00 ↔ Arthrotomie pour ablation de prothèse, main et doigt, SAP
80.01.00 ↔ Arthrotomie pour ablation de prothèse, ceinture scapulaire et épaule, SAP	80.04.10 ↔ Arthrotomie pour ablation de prothèse, main et doigt, ablation d'endoprothèse de l'articulation carpo-métacarpienne du pouce
80.01.09 ↔ Arthrotomie pour ablation de prothèse, ceinture scapulaire et épaule, autre	80.04.11 ↔ Arthrotomie pour ablation de prothèse, main et doigt, ablation d'autre endoprothèse d'articulation de doigt
80.01.21 ↔ Ablation endoprothèse totale d'épaule, anatomique	80.04.99 ↔ Arthrotomie pour ablation de prothèse, main et doigt, autre
80.01.22 ↔ Ablation endoprothèse totale d'épaule, inversée	80.07 ↔ Arthrotomie pour ablation de prothèse, cheville
80.01.23 ↔ Ablation endoprothèse totale d'épaule, prothèse spéciale	80.08 ↔ Arthrotomie pour ablation de prothèse, pied et orteil
80.01.31 ↔ Ablation prothèse de resurfaçage	80.09 ↔ Arthrotomie pour ablation de prothèse, autre site spécifié
80.01.32 ↔ Ablation prothèse de tête humérale	80.89.30 ↔ Débridement de la symphyse
	80.89.31 ↔ Excision de kyste de la symphyse
	80.89.39 ↔ Autre excision ou destruction locale de lésion de la symphyse

Procédure I23-2

01.6X.10 ↔ Excision et destruction de tissu tumoral de la base du crâne	76.5X.50 ↔ Extraction arthroscopique de souris de l'articulation temporo-mandibulaire
01.6X.11 ↔ Excision et destruction de tissu tumoral de la calotte crânienne	76.5X.59 ↔ Extraction de souris de l'articulation temporo-mandibulaire, autre
01.6X.20 ↔ Excision et destruction d'autre tissu pathologique de la base du crâne	76.5X.60 ↔ Implantation d'endoprothèse dans l'articulation temporo-mandibulaire
01.6X.21 ↔ Excision et destruction d'autre tissu pathologique de la calotte crânienne	76.5X.61 ↔ Remplacement d'endoprothèse dans l'articulation temporo-mandibulaire
01.6X.22 ↔ Excision et destruction d'autre tissu pathologique de la base et de la calotte crâniennes (avec méninges)	76.5X.70 ↔ Implantation d'une endoprothèse totale d'articulation temporo-mandibulaire avec des composants préfabriqués
37.31.00 ↔ Péricardectomie, SAP	76.5X.71 ↔ Implantation d'une endoprothèse totale d'articulation temporo-mandibulaire avec des composants CAD-CAM [CAO/FAO]
37.31.10 ↔ Péricardectomie partielle	76.5X.90 ↔ Autre arthroplastie ou discoplastie de l'articulation temporo-mandibulaire
37.31.20 ↔ Péricardectomie totale	76.5X.99 ↔ Arthroplastie temporo-mandibulaire, autre
37.31.30 ↔ Excision d'adhérences du péricarde	77.00 ↔ Séquestrectomie, SAP
37.31.99 ↔ Péricardectomie, autre	77.01.00 ↔ Séquestrectomie, clavicule, omoplate, côtes et sternum, SAP
76.01 ↔ Séquestrectomie d'os de la face	77.01.10 ↔ Séquestrectomie, clavicule et omoplate, sans insertion de réservoir médicamenteux
76.5X.00 ↔ Arthroplastie temporo-mandibulaire, SAP	77.01.11 ↔ Séquestrectomie, clavicule et omoplate, avec insertion de réservoir médicamenteux
76.5X.10 ↔ Condylectomie avec reconstruction de l'articulation temporo-mandibulaire	77.01.20 ↔ Séquestrectomie, côtes et sternum, sans insertion de réservoir médicamenteux
76.5X.19 ↔ Condylectomie sur l'articulation temporo-mandibulaire, autre	77.01.21 ↔ Séquestrectomie, côtes et sternum, avec insertion de réservoir médicamenteux
76.5X.20 ↔ Discoplastie avec reconstruction de l'articulation temporo-mandibulaire	77.01.99 ↔ Séquestrectomie, clavicule, omoplate, côtes et sternum, autre
76.5X.29 ↔ Discoplastie sur l'articulation temporo-mandibulaire, autre	77.03.00 ↔ Séquestrectomie, radius et cubitus, SAP
76.5X.30 ↔ Extirpation du disque articulaire (discectomie) avec reconstruction de l'articulation temporo-mandibulaire	77.03.10 ↔ Séquestrectomie, radius et cubitus, sans insertion de réservoir médicamenteux
76.5X.39 ↔ Extirpation du disque articulaire (discectomie) de l'articulation temporo-mandibulaire, autre	77.03.11 ↔ Séquestrectomie, radius et cubitus, avec insertion de réservoir médicamenteux
76.5X.40 ↔ Résection du tubercule articulaire de l'articulation temporo-mandibulaire	77.03.99 ↔ Séquestrectomie, radius et cubitus, autre
76.5X.41 ↔ Plastie de reconstruction de l'articulation temporo-mandibulaire	77.06.00 ↔ Séquestrectomie, rotule, SAP
76.5X.42 ↔ Stabilisation (limitant la mobilité) de l'articulation temporo-mandibulaire	

77.06.10 ↔ Séquestrectomie, rotule, sans insertion de réservoir médicamenteux	77.12.13 ↔ Autre incision osseuse sans section, humérus, drainage
77.06.11 ↔ Séquestrectomie, rotule, avec insertion de réservoir médicamenteux	77.12.99 ↔ Autre incision osseuse sans section, humérus, autre
77.06.99 ↔ Séquestrectomie, rotule, autre	77.16.00 ↔ Autre incision osseuse sans section, rotule, SAP
77.07.00 ↔ Séquestrectomie, tibia et péroné, SAP	77.16.10 ↔ Autre incision osseuse sans section, rotule, exploration et forage de l'os
77.07.10 ↔ Séquestrectomie, tibia et péroné, sans insertion de réservoir médicamenteux	77.16.11 ↔ Autre incision osseuse sans section, rotule, extraction de corps étranger
77.07.11 ↔ Séquestrectomie, tibia et péroné, avec insertion de réservoir médicamenteux	77.16.12 ↔ Autre incision osseuse sans section, rotule, insertion et enlèvement de réservoir médicamenteux
77.07.99 ↔ Séquestrectomie, tibia et péroné, autre	77.16.13 ↔ Autre incision osseuse sans section, rotule, drainage
77.09.00 ↔ Séquestrectomie, autre site spécifié, sauf os de la face, SAP	77.16.99 ↔ Autre incision osseuse sans section, rotule, autre
77.09.10 ↔ Séquestrectomie, phalanges de la main, sans insertion de réservoir médicamenteux	7A.22 ↔ Séquestrectomie, colonne vertébrale
77.09.11 ↔ Séquestrectomie, phalanges de la main, avec insertion de réservoir médicamenteux	80.01.00 ↔ Arthrotomie pour ablation de prothèse, ceinture scapulaire et épaule, SAP
77.09.30 ↔ Séquestrectomie, os pelvien, sans insertion de réservoir médicamenteux	80.01.09 ↔ Arthrotomie pour ablation de prothèse, ceinture scapulaire et épaule, autre
77.09.31 ↔ Séquestrectomie, os pelvien, avec insertion de réservoir médicamenteux	80.01.21 ↔ Ablation endoprothèse totale d'épaule, anatomique
77.09.40 ↔ Séquestrectomie, phalanges du pied, sans insertion de réservoir médicamenteux	80.01.22 ↔ Ablation endoprothèse totale d'épaule, inversée
77.09.41 ↔ Séquestrectomie, phalanges du pied, avec insertion de réservoir médicamenteux	80.01.23 ↔ Ablation endoprothèse totale d'épaule, prothèse spéciale
77.09.90 ↔ Séquestrectomie, autres os non spécifiés, sans insertion de réservoir médicamenteux	80.01.31 ↔ Ablation prothèse de resurfaçage
77.09.91 ↔ Séquestrectomie, autres os non spécifiés, avec insertion de réservoir médicamenteux	80.01.32 ↔ Ablation prothèse de tête humérale
77.09.99 ↔ Séquestrectomie, autre site spécifié, sauf os de la face, autre	80.01.33 ↔ Ablation prothèse glénoïdienne
77.12.00 ↔ Autre incision osseuse sans section, humérus, SAP	80.01.41 ↔ Ablation de la cupule, endoprothèse totale d'épaule
77.12.10 ↔ Autre incision osseuse sans section, humérus, exploration et forage de l'os	80.01.42 ↔ Ablation de la cupule ainsi qu'insert, endoprothèse totale d'épaule
77.12.11 ↔ Autre incision osseuse sans section, humérus, extraction de corps étranger	80.01.43 ↔ Ablation insert, endoprothèse totale d'épaule
77.12.12 ↔ Autre incision osseuse sans section, humérus, insertion et enlèvement de réservoir médicamenteux	80.01.44 ↔ Ablation d'insert ainsi que tête, endoprothèse totale d'épaule
	80.01.45 ↔ Ablation d'insert, tête ainsi que tige, endoprothèse totale d'épaule
	80.03 ↔ Arthrotomie pour ablation de prothèse, poignet
	80.07 ↔ Arthrotomie pour ablation de prothèse, cheville
	80.09 ↔ Arthrotomie pour ablation de prothèse, autre site spécifié

Procédure I23-3

7A.82 ↔ Ablation de matériel d'ostéosynthèse, colonne vertébrale	7A.86 ↔ Ablation d'appareils fixateurs externes, colonne vertébrale
7A.84 ↔ Ablation de systèmes évolutifs ou expansifs, colonne vertébrale	

ADRG I27

Interventions sur les parties molles

Au moins un(e) Procédure dans le tableau I27-2

DRG I27A

Interventions sur les parties molles avec CC extrêmement sévères et plus d'un jour d'hospitalisation ou traitement sous vide

PCCL > 3 et Durée de séjour > 1 Tage ou Traitement sous vide

DRG I27B

Interventions sur les parties molles, âge < 16 ans

Äge < 16 Jahre

DRG I27C

Interventions sur les parties molles en cas de néoformation maligne ou d'intervention complexe, âge > 15 ans

Diagnostic dans le tableau I27-1 ou Procédure dans le tableau I27-3

DRG I27D

Interventions sur les parties molles, âge > 15 ans

Diagnostic I27-1

C45.7	Mésothéliome d'autres sièges	C49.1	Tumeur maligne: Tissu conjonctif et autres tissus mous du membre supérieur, y compris l'épaule
C45.9	Mésothéliome, sans précision	C49.2	Tumeur maligne: Tissu conjonctif et autres tissus mous du membre inférieur, y compris la hanche
C47.0	Tumeur maligne: Nerfs périphériques de la tête, de la face et du cou	C49.3	Tumeur maligne: Tissu conjonctif et autres tissus mous du thorax
C47.1	Tumeur maligne: Nerfs périphériques du membre supérieur, y compris l'épaule	C49.4	Tumeur maligne: Tissu conjonctif et autres tissus mous de l'abdomen
C47.2	Tumeur maligne: Nerfs périphériques du membre inférieur, y compris la hanche	C49.5	Tumeur maligne: Tissu conjonctif et autres tissus mous du pelvis
C47.3	Tumeur maligne: Nerfs périphériques du thorax	C49.6	Tumeur maligne: Tissu conjonctif et autres tissus mous du tronc, sans précision
C47.4	Tumeur maligne: Nerfs périphériques de l'abdomen	C49.8	Tumeur maligne: Lésion à localisations contiguës du tissu conjonctif et des autres tissus mous
C47.5	Tumeur maligne: Nerfs périphériques du pelvis	C49.9	Tumeur maligne: Tissu conjonctif et autres tissus mous, sans précision
C47.6	Tumeur maligne: Nerfs périphériques du tronc, sans précision	C96.8	Sarcome histiocytaire
C47.8	Tumeur maligne: Lésion à localisations contiguës des nerfs périphériques et du système nerveux autonome		
C47.9	Tumeur maligne: Nerfs périphériques et système nerveux autonome, sans précision		
C49.0	Tumeur maligne: Tissu conjonctif et autres tissus mous de la tête, de la face et du cou		

Procédure I27-2

08.22 ↔	Excision d'autre lésion mineure de paupière	80.79.11 ↔	Synovectomie arthroscopique de l'articulation sacro-iliaque
08.23 ↔	Excision de lésion majeure de paupière, épaisseur partielle	80.79.21 ↔	Synovectomie ouverte de l'articulation sacro-iliaque
08.24 ↔	Excision de lésion majeure de paupière, épaisseur transfixiante	80.79.22 ↔	Synovectomie ouverte de la symphyse
18.21 ↔	Excision de fistule préauriculaire ou de sinus préauriculaire	80.92.10 ↔	Excision arthroscopique, coude
18.29.12 ↔	Excision d'autre lésion de l'oreille externe ou du conduit auditif externe	80.92.11 ↔	Prélèvement de greffon cartilagineux du coude
18.31 ↔	Excision radicale de lésion de l'oreille externe	80.95.10 ↔	Excision arthroscopique, hanche
18.32 ↔	Réséction du pavillon, totale	80.95.11 ↔	Prélèvement de greffon cartilagineux de la hanche
21.32 ↔	Excision et destruction locale d'autre lésion du nez	80.95.99 ↔	Autre excision articulaire, hanche, autre
21.4X.00 ↔	Réséction du nez, SAP	80.99.20 ↔	Excision arthroscopique, articulation sacro-iliaque
21.4X.12 ↔	Réséction du nez, partielle	80.99.21 ↔	Autre excision, articulation sacro-iliaque
21.4X.22 ↔	Réséction du nez, subtotale	80.99.30 ↔	Excision arthroscopique, symphyse
21.4X.32 ↔	Réséction du nez, totale	80.99.31 ↔	Autre excision, symphyse
21.4X.99 ↔	Réséction du nez, autre	81.85.00 ↔	Autre réparation du coude, SAP
34.06 ↔	Drainage de la cavité pleurale par voie thoracoscopique	81.85.10 ↔	Refixation d'un fragment ostéocondral sous arthroscopie, coude
34.21.00 ↔	Thoracoscopie transpleurale, SAP	81.85.11 ↔	Refixation chirurgicale ouverte d'un fragment ostéocondral, coude
34.21.10 ↔	Thoracoscopie transpleurale, première intervention	81.85.18 ↔	Incision de l'os sous-chondral sous arthroscopie, coude
34.21.20 ↔	Thoracoscopie transpleurale, réintervention	81.85.19 ↔	Incision chirurgicale ouverte de l'os sous-chondral, coude
34.21.99 ↔	Thoracoscopie transpleurale, autre	81.85.20 ↔	Incision de l'os sous-chondral avec insertion d'implant acellulaire sous arthroscopie, coude
34.23.20 ↔	Biopsie ouverte de la paroi thoracique	81.85.99 ↔	Autre réparation du coude, autre
39.97.11 ‡↔	Perfusion de membre, isolée, avec cytotatique	81.93.00 ↔	Suture de capsule ou de ligament du membre supérieur, SAP
39.97.12 ‡↔	Perfusion de membre, isolée, avec facteur de nécrose tumorale	81.93.20 ↔	Suture du ligament annulaire radio-cubital
39.97.13 ‡↔	Perfusion de membre, isolée, avec cytotatique ainsi que facteur de nécrose tumorale	81.93.99 ↔	Suture de capsule ou de ligament du membre supérieur, autre
39.97.19 ‡↔	Perfusion de membre, isolée, autres substances	81.96.30 ↔	Autre réparation d'articulation, articulation sacro-iliaque, SAP
54.21.00 ↔	Laparoscopie, SAP	81.96.31 ↔	Autre réparation d'articulation, articulation sacro-iliaque, refixation d'un fragment ostéocondral sous arthroscopie
54.21.10 ↔	Laparoscopie, laparoscopie diagnostique	81.96.32 ↔	Autre réparation d'articulation, articulation sacro-iliaque, refixation chirurgicale ouverte d'un fragment ostéocondral
54.21.30 ↔	Laparoscopie, laparoscopie avec drainage	81.96.39 ↔	Autre réparation d'articulation, articulation sacro-iliaque, autre
54.21.99 ↔	Laparoscopie, autre		
54.3X.10 ↔	Omphalectomie		
54.99.60 ↔	Lombotomie		
80.75.00 ↔	Synovectomie, hanche, SAP		
80.75.10 ↔	Synovectomie arthroscopique de la hanche		
80.75.20 ↔	Synovectomie ouverte de la hanche		
80.75.99 ↔	Synovectomie, hanche, autre		

81.96.3A ↔	Autre réparation d'articulation, articulation sacro-iliaque, incision de l'os sous-chondral sous arthroscopie	83.13.13 ↔	Incision de tendon, avant-bras
81.96.3B ↔	Autre réparation d'articulation, articulation sacro-iliaque, incision chirurgicale ouverte de l'os sous-chondral	83.13.14 ↔	Incision de tendon, paroi thoracique, abdomen et dos
81.96.3C ↔	Autre réparation d'articulation, articulation sacro-iliaque, incision de l'os sous-chondral avec insertion d'implant acellulaire sous arthroscopie	83.13.15 ↔	Incision de tendon, région inguino-génitale et fesses
81.96.80 ↔	Autre réparation d'articulation, autre site spécifié, SAP	83.13.16 ↔	Incision de tendon, membre inférieur
81.96.81 ↔	Autre réparation d'articulation, autre site spécifié, refixation d'un fragment ostéocondral sous arthroscopie	83.13.23 ↔	Section de tendon, avant-bras
81.96.82 ↔	Autre réparation d'articulation, autre site spécifié, refixation chirurgicale ouverte d'un fragment ostéocondral	83.13.24 ↔	Section de tendon, paroi thoracique, abdomen et dos
81.96.89 ↔	Autre réparation d'articulation, autre site spécifié, autre	83.13.25 ↔	Section de tendon, région inguino-génitale et fesses
81.96.8A ↔	Autre réparation d'articulation, autre site spécifié, incision de l'os sous-chondral sous arthroscopie	83.13.26 ↔	Section de tendon, membre inférieur
81.96.8B ↔	Autre réparation d'articulation, autre site spécifié, incision chirurgicale ouverte de l'os sous-chondral	83.14.13 ↔	Fasciotomie ou aponévrotomie, avant-bras
81.96.8C ↔	Autre réparation d'articulation, autre site spécifié, incision de l'os sous-chondral avec insertion d'implant acellulaire sous arthroscopie	83.14.14 ↔	Fasciotomie ou aponévrotomie, paroi thoracique, abdomen et dos
81.96.92 ↔	Autre intervention de réparation et de plastie articulaire, refixation dans l'appareil capsulo-ligamentaire d'autres articulations	83.14.15 ↔	Fasciotomie ou aponévrotomie, région inguino-génitale et fesses
81.96.97 ↔	Autre intervention de réparation et de plastie articulaire, implantation complexe primaire/de remplacement d'une endoprothèse articulaire associée à l'implantation de matériel de substitution osseuse et/ou le remplacement d'articulations voisines	83.14.16 ↔	Fasciotomie ou aponévrotomie, membre inférieur
81.96.9B ↔	Autre intervention de réparation et de plastie articulaire, autre intervention de plastie articulaire	83.19.13 ↔	Section de muscle, avant-bras
81.9A.14 ↔	Greffe de cartilage et implantation de tissu cultivé in vitro, coude, par arthroscopie	83.19.14 ↔	Section de muscle, paroi thoracique, abdomen et dos
81.9A.1A ↔	Greffe de cartilage et implantation de tissu cultivé in vitro, articulation sacro-iliaque, par arthroscopie	83.19.15 ↔	Section de muscle, région inguino-génitale et fesses
81.9A.1J ↔	Greffe de cartilage et implantation de tissu cultivé in vitro, autres articulations, par arthroscopie	83.19.16 ↔	Section de muscle, membre inférieur
81.9A.24 ↔	Greffe de cartilage et implantation de tissu cultivé in vitro, coude, par chirurgie ouverte	83.19.23 ↔	Désinsertion de muscle, de tendon et de fascia, avant-bras
81.9A.2A ↔	Greffe de cartilage et implantation de tissu cultivé in vitro, articulation sacro-iliaque, par chirurgie ouverte	83.19.24 ↔	Désinsertion de muscle, de tendon et de fascia, paroi thoracique, abdomen et dos
81.9A.2J ↔	Greffe de cartilage et implantation de tissu cultivé in vitro, autres articulations, par chirurgie ouverte	83.19.25 ↔	Désinsertion de muscle, de tendon et de fascia, région inguino-génitale et fesses
83.02.13 ↔	Myotomie, avant-bras	83.19.26 ↔	Désinsertion de muscle, de tendon et de fascia, membre inférieur
83.02.14 ↔	Myotomie, paroi thoracique, abdomen et dos	83.21.11 ↔	Biopsie ouverte de tissu mou
83.02.15 ↔	Myotomie, région inguino-génitale et fesses	83.21.21 ↔	Biopsie ouverte de muscle
83.02.16 ↔	Myotomie, membre inférieur	83.21.30 ↔	Biopsie de tissu mou, biopsie de bourse séreuse
83.02.19 ↔	Myotomie, autre site	83.31.13 ↔	Excision de lésion de gaine tendineuse, avant-bras
83.03.13 ↔	Bursotomie, avant-bras	83.31.14 ↔	Excision de lésion de gaine tendineuse, paroi thoracique, abdomen et dos
83.03.14 ↔	Bursotomie, paroi thoracique, abdomen et dos	83.31.15 ↔	Excision de lésion de gaine tendineuse, région inguino-génitale et fesses
83.03.15 ↔	Bursotomie, région inguino-génitale et fesses	83.31.16 ↔	Excision de lésion de gaine tendineuse, membre inférieur
83.03.16 ↔	Bursotomie, membre inférieur	83.32.12 ↔	Excision de lésion de muscle, paroi thoracique, abdomen et dos
83.03.19 ↔	Bursotomie, autre site	83.32.13 ↔	Excision de lésion de muscle, région inguino-génitale et fesses
83.09.13 ↔	Extraction de corps étranger de muscle, de tendon et de fascia, avant-bras	83.32.14 ↔	Excision de lésion de muscle, membre inférieur
83.09.14 ↔	Extraction de corps étranger de muscle, de tendon et de fascia, paroi thoracique, abdomen et dos	83.32.19 ↔	Excision de lésion de muscle, autre site
83.09.15 ↔	Extraction de corps étranger de muscle, de tendon et de fascia, région inguino-génitale et fesses	83.39.12 ↔	Excision de lésion de tendon, paroi thoracique, abdomen et dos
83.09.16 ↔	Extraction de corps étranger de muscle, de tendon et de fascia, membre inférieur	83.39.13 ↔	Excision de lésion de tendon, région inguino-génitale et fesses
83.09.19 ↔	Extraction de corps étranger de muscle, de tendon et de fascia, autre site	83.39.14 ↔	Excision de lésion de tendon, membre inférieur
83.11 ↔	Ténctomie du tendon d'Achille	83.39.22 ↔	Excision de lésion de fascia, paroi thoracique, abdomen et dos
83.12 ↔	Ténctomie des adducteurs de la hanche	83.39.23 ↔	Excision de lésion de fascia, région inguino-génitale et fesses
		83.39.24 ↔	Excision de lésion de fascia, membre inférieur
		83.41 ↔	Excision (prélèvement) de tendon pour greffe
		83.42.13 ↔	Autre ténctomie, avant-bras
		83.42.14 ↔	Autre ténctomie, paroi thoracique, abdomen et dos
		83.42.15 ↔	Autre ténctomie, région inguino-génitale et fesses
		83.42.16 ↔	Autre ténctomie, membre inférieur
		83.42.19 ↔	Autre ténctomie, autre site
		83.44.00 ↔	Autre fasciectomie, SAP
		83.44.13 ↔	Autre fasciectomie, avant-bras
		83.44.14 ↔	Autre fasciectomie, paroi thoracique, abdomen et dos
		83.44.15 ↔	Autre fasciectomie, région inguino-génitale et fesses
		83.44.16 ↔	Autre fasciectomie, membre inférieur
		83.44.19 ↔	Autre fasciectomie, autre site
		83.44.99 ↔	Autre fasciectomie, autre
		83.45.13 ↔	Autre myectomie, avant-bras
		83.45.14 ↔	Autre myectomie, paroi thoracique, abdomen et dos
		83.45.15 ↔	Autre myectomie, région inguino-génitale et fesses
		83.45.16 ↔	Autre myectomie, membre inférieur

83.45.19 ↔ Autre myectomie, autre site	83.73.16 ↔ Rattachement de tendon, membre inférieur
83.49.13 ↔ Excision de gaine tendineuse, avant-bras	83.73.19 ↔ Rattachement de tendon, autre site
83.49.14 ↔ Excision de gaine tendineuse, paroi thoracique et dos	83.74.13 ↔ Rattachement de muscle, avant-bras
83.49.15 ↔ Excision de gaine tendineuse, région inguino-génitale et fesses	83.74.14 ↔ Rattachement de muscle, paroi thoracique, abdomen et dos
83.49.16 ↔ Excision de gaine tendineuse, membre inférieur	83.74.15 ↔ Rattachement de muscle, région inguino-génitale et fesses
83.49.23 ↔ Résection compartimentale, avant-bras	83.74.16 ↔ Rattachement de muscle, membre inférieur
83.49.24 ↔ Résection compartimentale, paroi thoracique, abdomen et dos	83.74.19 ↔ Rattachement de muscle, autre site
83.49.25 ↔ Résection compartimentale, région inguino-génitale et fesses	83.75.13 ↔ Transfert ou transplantation de tendon, avant-bras
83.49.26 ↔ Résection compartimentale, membre inférieur	83.75.14 ↔ Transfert ou transplantation de tendon, paroi thoracique, abdomen et dos
83.49.29 ↔ Résection compartimentale, autre site	83.75.15 ↔ Transfert ou transplantation de tendon, région inguino-génitale et fesses
83.49.33 ↔ Autre excision de tissu mou, avant-bras	83.75.16 ↔ Transfert ou transplantation de tendon, membre inférieur
83.49.34 ↔ Autre excision de tissu mou, paroi thoracique, abdomen et dos	83.75.19 ↔ Transfert ou transplantation de tendon, autre site
83.49.35 ↔ Autre excision de tissu mou, région inguino-génitale et fesses	83.75.99 ↔ Transfert ou transplantation de tendon, autre
83.49.36 ↔ Autre excision de tissu mou, membre inférieur	83.76.13 ↔ Autre transposition de tendon, avant-bras
83.49.39 ↔ Autre excision de tissu mou, autre site	83.76.14 ↔ Autre transposition de tendon, paroi thoracique et dos
83.5X.13 ↔ Bursectomie, avant-bras	83.76.15 ↔ Autre transposition de tendon, région inguino-génitale et fesses
83.5X.14 ↔ Bursectomie, paroi thoracique, abdomen et dos	83.76.16 ↔ Autre transposition de tendon, membre inférieur
83.5X.15 ↔ Bursectomie, région inguino-génitale et fesses	83.76.19 ↔ Autre transposition de tendon, autre site
83.5X.16 ↔ Bursectomie, membre inférieur	83.76.99 ↔ Autre transposition de tendon, autre
83.5X.19 ↔ Bursectomie, autre site	83.77.13 ↔ Transposition ou transplantation de muscle, avant-bras
83.61.13 ↔ Suture de gaine tendineuse, avant-bras	83.77.14 ↔ Transposition ou transplantation de muscle, paroi thoracique, abdomen et dos
83.61.14 ↔ Suture de gaine tendineuse, paroi thoracique, abdomen et dos	83.77.15 ↔ Transposition ou transplantation de muscle, région inguino-génitale et fesses
83.61.15 ↔ Suture de gaine tendineuse, région inguino-génitale et fesses	83.77.16 ↔ Transposition ou transplantation de muscle, membre inférieur
83.61.16 ↔ Suture de gaine tendineuse, membre inférieur	83.77.19 ↔ Transposition ou transplantation de muscle, autre site
83.61.19 ↔ Suture de gaine tendineuse, autre site	83.79 ↔ Autre transposition de muscle
83.62.13 ↔ Suture différée de tendon, avant-bras	83.81.13 ↔ Greffe de tendon, avant-bras
83.62.14 ↔ Suture différée de tendon, paroi thoracique, abdomen et dos	83.81.14 ↔ Greffe de tendon, paroi thoracique, abdomen et dos
83.62.15 ↔ Suture différée de tendon, région inguino-génitale et fesses	83.81.15 ↔ Greffe de tendon, région inguino-génitale et fesses
83.62.16 ↔ Suture différée de tendon, membre inférieur	83.81.16 ↔ Greffe de tendon, membre inférieur
83.62.19 ↔ Suture différée de tendon, autre site	83.81.19 ↔ Greffe de tendon, autre site
83.64.13 ↔ Autre suture de tendon, avant-bras	83.81.99 ↔ Greffe de tendon, autre
83.64.14 ↔ Autre suture de tendon, paroi thoracique, abdomen et dos	83.82.09 ↔ Greffe de muscle ou de fascia, autre
83.64.15 ↔ Autre suture de tendon, région inguino-génitale et fesses	83.82.13 ↔ Greffe de fascia, avant-bras
83.64.16 ↔ Autre suture de tendon, membre inférieur	83.82.14 ↔ Greffe de fascia, paroi thoracique, abdomen et dos
83.64.19 ↔ Autre suture de tendon, autre site	83.82.15 ↔ Greffe de fascia, région inguino-génitale et fesses
83.65.13 ↔ Autre suture de muscle ou de fascia, avant-bras	83.82.16 ↔ Greffe de fascia, membre inférieur
83.65.14 ↔ Autre suture de muscle ou de fascia, paroi thoracique, abdomen et dos	83.82.19 ↔ Greffe de fascia, autre site
83.65.15 ↔ Autre suture de muscle ou de fascia, région inguino-génitale et fesses	83.82.23 ↔ Greffe de lambeau musculaire ou fascial local, avant-bras
83.65.16 ↔ Autre suture de muscle ou de fascia, membre inférieur	83.82.24 ↔ Greffe de lambeau musculaire ou fascial local, paroi thoracique, abdomen et dos
83.71.13 ↔ Avancement de tendon, avant-bras	83.82.25 ↔ Greffe de lambeau musculaire ou fascial local, région inguino-génitale et fesses
83.71.14 ↔ Avancement de tendon, paroi thoracique, abdomen et dos	83.82.26 ↔ Greffe de lambeau musculaire ou fascial local, membre inférieur
83.71.15 ↔ Avancement de tendon, région inguino-génitale et fesses	83.82.29 ↔ Greffe de lambeau musculaire ou fascial local, autre site
83.71.16 ↔ Avancement de tendon, membre inférieur	83.82.33 ↔ Greffe de lambeau ostéomyocutané ou ostéofasciocutané, avant-bras
83.71.19 ↔ Avancement de tendon, autre site	83.82.34 ↔ Greffe de lambeau ostéomyocutané ou ostéofasciocutané, paroi thoracique, abdomen et dos
83.71.99 ↔ Avancement de tendon, autre	83.82.35 ↔ Greffe de lambeau ostéomyocutané ou ostéofasciocutané, région inguino-génitale et fesses
83.72.13 ↔ Recul de tendon, avant-bras	83.82.36 ↔ Greffe de lambeau ostéomyocutané ou ostéofasciocutané, membre inférieur
83.72.14 ↔ Recul de tendon, paroi thoracique, abdomen et dos	83.82.39 ↔ Greffe de lambeau ostéomyocutané ou ostéofasciocutané, autre site
83.72.15 ↔ Recul de tendon, région inguino-génitale et fesses	83.85.13 ↔ Rallongement de muscle ou de tendon, avant-bras
83.72.16 ↔ Recul de tendon, membre inférieur	
83.73.13 ↔ Rattachement de tendon, avant-bras	
83.73.14 ↔ Rattachement de tendon, paroi thoracique, abdomen et dos	
83.73.15 ↔ Rattachement de tendon, région inguino-génitale et fesses	

83.85.14 ↔ Rallongement de muscle ou de tendon, paroi thoracique, abdomen et dos	83.89.13 ↔ Allongement, raccourcissement et doublement de fascia, avant-bras
83.85.15 ↔ Rallongement de muscle ou de tendon, région inguino-génitale et fesses	83.89.14 ↔ Allongement, raccourcissement et doublement de fascia, paroi thoracique, abdomen et dos
83.85.16 ↔ Rallongement de muscle ou de tendon, membre inférieur	83.89.15 ↔ Allongement, raccourcissement et doublement de fascia, région inguino-génitale et fesses
83.85.19 ↔ Rallongement de muscle ou de tendon, autre site	83.89.16 ↔ Allongement, raccourcissement et doublement de fascia, membre inférieur
83.85.23 ↔ Raccourcissement de muscle ou de tendon, avant-bras	83.89.23 ↔ Recouvrement de défaut de fascia, avant-bras
83.85.24 ↔ Raccourcissement de muscle ou de tendon, paroi thoracique, abdomen et dos	83.89.24 ↔ Recouvrement de défaut de fascia, paroi thoracique, abdomen et dos
83.85.25 ↔ Raccourcissement de muscle ou de tendon, région inguino-génitale et fesses	83.89.25 ↔ Recouvrement de défaut de fascia, région inguino-génitale et fesses
83.85.26 ↔ Raccourcissement de muscle ou de tendon, membre inférieur	83.89.26 ↔ Recouvrement de défaut de fascia, membre inférieur
83.85.29 ↔ Raccourcissement de muscle ou de tendon, autre site	83.89.93 ↔ Autres opérations plastiques de fascia, avant-bras
83.87.13 ↔ Plastie musculaire, avant-bras	83.89.94 ↔ Autres opérations plastiques de fascia, paroi thoracique, abdomen et dos
83.87.14 ↔ Plastie musculaire, paroi thoracique, abdomen et dos	83.89.95 ↔ Autres opérations plastiques de fascia, région inguino-génitale et fesses
83.87.15 ↔ Plastie musculaire, région inguino-génitale et fesses	83.89.96 ↔ Autres opérations plastiques de fascia, membre inférieur
83.87.16 ↔ Plastie musculaire, membre inférieur	83.91.13 ↔ Lyse d'adhérences de muscle, tendon, fascia et bourse, avant-bras
83.88.13 ↔ Plastie d'augmentation de tendon, avant-bras	83.91.14 ↔ Lyse d'adhérences de muscle, tendon, fascia et bourse, paroi thoracique, abdomen et dos
83.88.14 ↔ Plastie d'augmentation de tendon, paroi thoracique, abdomen et dos	83.91.15 ↔ Lyse d'adhérences de muscle, tendon, fascia et bourse, région inguino-génitale et fesses
83.88.15 ↔ Plastie d'augmentation de tendon, région inguino-génitale et fesses	83.91.16 ↔ Lyse d'adhérences de muscle, tendon, fascia et bourse, membre inférieur
83.88.16 ↔ Plastie d'augmentation de tendon, membre inférieur	83.99.13 ↔ Autres opérations de tendon, avant-bras
83.88.19 ↔ Plastie d'augmentation de tendon, autre site	83.99.14 ↔ Autres opérations de tendon, paroi thoracique, abdomen et dos
83.88.23 ↔ Plastie de remplacement de tendon, avant-bras	83.99.15 ↔ Autres opérations de tendon, région inguino-génitale et fesses
83.88.24 ↔ Plastie de remplacement de tendon, paroi thoracique, abdomen et dos	83.99.16 ↔ Autres opérations de tendon, membre inférieur
83.88.25 ↔ Plastie de remplacement de tendon, région inguino-génitale et fesses	83.99.23 ↔ Autres opérations de muscle, fascia et bourse, avant-bras
83.88.26 ↔ Plastie de remplacement de tendon, membre inférieur	83.99.24 ↔ Autres opérations de muscle, fascia et bourse, paroi thoracique, abdomen et dos
83.88.29 ↔ Plastie de remplacement de tendon, autres sites	83.99.25 ↔ Autres opérations de muscle, fascia et bourse, région inguino-génitale et fesses
83.88.33 ↔ Constitution de matériel de greffe, avant-bras	83.99.26 ↔ Autres opérations de muscle, fascia et bourse, membre inférieur
83.88.34 ↔ Constitution de matériel de greffe, paroi thoracique, abdomen et dos	83.99.30 ↔ Révision sans remplacement de stimulateur de muscle squelettique
83.88.35 ↔ Constitution de matériel de greffe, région inguino-génitale et fesses	86.84.21 ↔ Correction de cicatrice rétractile ou de bride cicatricielle, à la tête
83.88.36 ↔ Constitution de matériel de greffe, membre inférieur	86.84.26 ↔ Correction de cicatrice rétractile ou de bride cicatricielle, à la main
83.88.39 ↔ Constitution de matériel de greffe, autres sites	86.84.2D ↔ Correction de cicatrice rétractile ou de bride cicatricielle, au pied
83.88.43 ↔ Ténodèse, avant-bras	86.84.2E ↔ Correction de cicatrice rétractile ou de bride cicatricielle, autre site
83.88.44 ↔ Ténodèse, paroi thoracique, abdomen et dos	
83.88.45 ↔ Ténodèse, région inguino-génitale et fesses	
83.88.46 ↔ Ténodèse, membre inférieur	
83.88.49 ↔ Ténodèse, autre site	
83.88.93 ↔ Autres opérations plastiques de tendon, avant-bras	
83.88.94 ↔ Autres opérations plastiques de tendon, paroi thoracique, abdomen et dos	
83.88.95 ↔ Autres opérations plastiques de tendon, région inguino-génitale et fesses	
83.88.96 ↔ Autres opérations plastiques de tendon, membre inférieur	

Procédure I27-3

83.49.23 ↔ Résection compartimentale, avant-bras	83.75.13 ↔ Transfert ou transplantation de tendon, avant-bras
83.49.24 ↔ Résection compartimentale, paroi thoracique, abdomen et dos	83.75.14 ↔ Transfert ou transplantation de tendon, paroi thoracique, abdomen et dos
83.49.25 ↔ Résection compartimentale, région inguino-génitale et fesses	83.75.15 ↔ Transfert ou transplantation de tendon, région inguino-génitale et fesses
83.49.26 ↔ Résection compartimentale, membre inférieur	83.75.16 ↔ Transfert ou transplantation de tendon, membre inférieur
83.73.13 ↔ Rattachement de tendon, avant-bras	83.76.13 ↔ Autre transposition de tendon, avant-bras
83.73.14 ↔ Rattachement de tendon, paroi thoracique, abdomen et dos	83.76.14 ↔ Autre transposition de tendon, paroi thoracique et dos
83.73.15 ↔ Rattachement de tendon, région inguino-génitale et fesses	83.76.15 ↔ Autre transposition de tendon, région inguino-génitale et fesses
83.73.16 ↔ Rattachement de tendon, membre inférieur	

83.76.16 ↔ Autre transposition de tendon, membre inférieur	83.82.36 ↔ Greffe de lambeau ostéomyocutané ou ostéofasciocutané, membre inférieur
83.77.13 ↔ Transposition ou transplantation de muscle, avant-bras	83.85.13 ↔ Rallongement de muscle ou de tendon, avant-bras
83.77.14 ↔ Transposition ou transplantation de muscle, paroi thoracique, abdomen et dos	83.85.14 ↔ Rallongement de muscle ou de tendon, paroi thoracique, abdomen et dos
83.77.15 ↔ Transposition ou transplantation de muscle, région inguino-génitale et fesses	83.85.15 ↔ Rallongement de muscle ou de tendon, région inguino-génitale et fesses
83.77.16 ↔ Transposition ou transplantation de muscle, membre inférieur	83.85.16 ↔ Rallongement de muscle ou de tendon, membre inférieur
83.81.13 ↔ Greffe de tendon, avant-bras	83.88.23 ↔ Plastie de remplacement de tendon, avant-bras
83.81.14 ↔ Greffe de tendon, paroi thoracique, abdomen et dos	83.88.24 ↔ Plastie de remplacement de tendon, paroi thoracique, abdomen et dos
83.81.15 ↔ Greffe de tendon, région inguino-génitale et fesses	83.88.25 ↔ Plastie de remplacement de tendon, région inguino-génitale et fesses
83.81.16 ↔ Greffe de tendon, membre inférieur	83.88.26 ↔ Plastie de remplacement de tendon, membre inférieur
83.82.33 ↔ Greffe de lambeau ostéomyocutané ou ostéofasciocutané, avant-bras	
83.82.34 ↔ Greffe de lambeau ostéomyocutané ou ostéofasciocutané, paroi thoracique, abdomen et dos	
83.82.35 ↔ Greffe de lambeau ostéomyocutané ou ostéofasciocutané, région inguino-génitale et fesses	

ADRG I28**Autres interventions sur les os ou tissu conjonctif**

Au moins un(e) Procédure dans le tableau I28-1 ou Procédure dans le tableau I28-2 et Procédure dans le tableau I28-3

DRG I28A**Interventions complexes sur les os ou le tissu conjonctif**

Procédure dans le tableau I28-4 ou Procédure dans le tableau I28-5

DRG I28B**Interventions moyennement complexes sur les os ou le tissu conjonctif**

Au moins un(e) Procédure dans le tableau I28-6

DRG I28C**Autres interventions sur les os ou tissu conjonctif****Procédure I28-1**

01.14.00 ↔ Biopsie du cerveau à ciel ouvert, SAP	01.24.35 ↔ Abord de la base du crâne, voie transthoracique
01.14.10 ↔ Biopsie stéréotaxique du cerveau à ciel ouvert	01.24.36 ↔ Abord de la base du crâne, voie transmastoiïdienne
01.14.99 ↔ Biopsie du cerveau à ciel ouvert, autre	01.24.37 ↔ Abord de la base du crâne, voie translabyrinthique
01.24.00 ↔ Autre craniotomie, SAP	01.24.38 ↔ Abord de la base du crâne, voie transpyramidale
01.24.10 ↔ Autre craniotomie avec décompression	01.24.39 ↔ Abord de la base du crâne, autre
01.24.11 ↔ Autre craniotomie pour évacuation d'hématome épidual	01.24.3A ↔ Abord de la base du crâne, voie transcondyloïdienne
01.24.12 ↔ Autre craniotomie pour évacuation d'empyème épidual	01.24.3B ↔ Abord de la base du crâne, voie transorbitaire
01.24.13 ↔ Autre craniotomie, insertion de matériel alloplastique ou de réservoir médicamenteux dans les os crâniens ou l'espace épidual	01.24.3C ↔ Abord de la base du crâne, avec ostéotomie type Le Fort I
01.24.14 ↔ Autre craniotomie, ablation de matériel alloplastique ou de réservoir médicamenteux des os crâniens ou de l'espace épidual	01.24.3D ↔ Abord de la base du crâne, voie transnasale-transcribroïdienne
01.24.15 ↔ Autre craniotomie, extraction de corps étranger des os crâniens ou de l'espace épidual	01.24.3E ↔ Abord de la base du crâne, voie transnasale-transclivale
01.24.16 ↔ Autre craniotomie pour autre drainage de liquide épidual ou pour d'autres raisons	01.24.3F ↔ Abord de la base du crâne, voie transorale-transclivale
01.24.20 ↔ Craniotomie, abord par la calotte crânienne, SAP	01.24.3G ↔ Abord de la base du crâne, voie transnasale-transptérygoïdienne
01.24.21 ↔ Trépanation de la calotte crânienne comme voie d'abord	01.24.99 ↔ Autre craniotomie, autre
01.24.22 ↔ Craniotomie stéréotaxique, abord par la calotte crânienne	01.25.00 ↔ Autre craniectomie, SAP
01.24.29 ↔ Craniotomie, abord par la calotte crânienne, autre	01.25.10 ↔ Autre craniectomie avec décompression
01.24.30 ↔ Abord de la base du crâne, SAP	01.25.11 ↔ Autre craniectomie pour évacuation d'hématome épidual
01.24.31 ↔ Abord de la base du crâne, voie transorale	01.25.12 ↔ Autre craniectomie pour évacuation d'empyème épidual
01.24.32 ↔ Abord de la base du crâne, voie transorale, avec division du voile du palais	01.25.13 ↔ Autre craniectomie, extraction de corps étranger des os crâniens ou de l'espace épidual
01.24.33 ↔ Abord de la base du crâne, voie transorale, avec division du voile du palais ainsi que du palais osseux	01.25.14 ↔ Autre craniectomie, insertion de matériel alloplastique ou de réservoir médicamenteux dans les os crâniens ou l'espace épidual
01.24.34 ↔ Abord de la base du crâne, voie transsphénoïdale	01.25.19 ↔ Autre craniectomie pour drainage de liquide épidual ou pour d'autres raisons

01.25.20 ↔	Autre craniectomie, recraniectomie avec mise en place de drain	04.11.20 ↔	Biopsie fermée [percutanée] [à l'aiguille] de nerf cérébral extracrânien
01.25.21 ↔	Autre craniotomie, recraniectomie pour ablation de matériel alloplastique ou de réservoir médicamenteux des os crâniens ou de l'espace épidual	04.12.00 ↔	Biopsie ouverte de nerf et ganglion crânien ou périphérique, SAP
01.25.99 ↔	Autre craniectomie, autre	04.12.10 ↔	Biopsie ouverte de nerf crânien intracrânien
02.51.00 ↔	Synangiose, SAP	04.12.20 ↔	Biopsie ouverte de nerf crânien extracrânien
02.51.11 ↔	EDAS (encéphalo-duro-artério-synangiose)	04.12.30 ↔	Biopsie ouverte du plexus brachial
02.51.12 ↔	EDAS (encéphalo-duro-artério-synangiose), application de la dure-mère inversée sur le cortex cérébral	04.12.31 ↔	Biopsie ouverte de nerf de l'épaule
02.51.13 ↔	EDAS (encéphalo-duro-artério-synangiose), application d'une artère et de la dure-mère inversée sur le cortex cérébral	04.12.32 ↔	Biopsie ouverte de nerf du bras et de la main
02.51.14 ↔	EMS (encéphalo-myo-synangiose)	04.12.33 ↔	Biopsie ouverte de nerf du tronc
02.51.15 ↔	EGPS (encéphalo-galéo-périosto-synangiose)	04.12.34 ↔	Biopsie ouverte de nerf du plexus lombo-sacré
02.51.99 ↔	Synangiose, autre	04.12.35 ↔	Biopsie ouverte de nerf du membre inférieur
04.03.00 ↔	Section ou écrasement d'autres nerfs crânien et périphérique, SAP	04.12.99 ↔	Biopsie ouverte de nerf et ganglion crânien ou périphérique, autre
04.03.10 ↔	Section ou écrasement du nerf acoustique	04.2X.00 ↔	Destruction de nerf et ganglion crânien et périphérique, SAP
04.03.11 ↔	Section ou écrasement de segment intracrânien d'autre nerf cérébral et ganglion nerveux	04.2X.10 ↔	Destruction de nerf et ganglion intracrânien
04.03.20 ↔	Section ou écrasement de nerf cérébral extracrânien	04.2X.20 ↔	Destruction de nerf crânien extracrânien
04.03.30 ↔	Section ou écrasement du plexus brachial	04.2X.30 ↔	Destruction du plexus brachial
04.03.31 ↔	Section ou écrasement de nerf de l'épaule	04.2X.31 ↔	Destruction de nerf de l'épaule
04.03.32 ↔	Section ou écrasement de nerf du bras et de la main	04.2X.32 ↔	Destruction de nerf du bras et de la main
04.03.33 ↔	Section ou écrasement de nerf du tronc et du membre inférieur	04.2X.33 ↔	Destruction de nerf du tronc et du plexus lombo-sacré
04.03.99 ↔	Section ou écrasement d'autres nerfs crâniens et périphériques, autre	04.2X.34 ↔	Destruction de nerf de la jambe et du pied
04.04.00 ↔	Autre incision de nerf crânien et périphérique, SAP	04.2X.39 ↔	Destruction d'autre nerf et ganglion périphérique
04.04.10 ↔	Autre incision du nerf acoustique	04.2X.99 ↔	Destruction de nerf et ganglion crânien et périphérique, autre
04.04.11 ↔	Autre incision de segment intracrânien d'autre nerf cérébral et ganglion nerveux	04.42.00 ↔	Autre décompression de nerf crânien, SAP
04.04.20 ↔	Autre incision de nerf cérébral extracrânien	04.42.10 ↔	Autre décompression intracrânienne de nerf crânien
04.04.30 ↔	Autre incision du plexus brachial	04.42.20 ↔	Autre décompression extracrânienne de nerf crânien
04.04.31 ↔	Autre incision de nerf de l'épaule	04.42.99 ↔	Autre décompression de nerf crânien, autre
04.04.32 ↔	Autre incision de nerf du bras et de la main	04.49.00 ↔	Autre lyse d'adhérences ou décompression de nerf ou de ganglion périphérique, SAP
04.04.33 ↔	Autre incision de nerf du tronc et du membre inférieur	04.49.10 ↔	Autre lyse d'adhérences ou décompression du plexus brachial
04.04.99 ↔	Autre incision de nerf crânien et périphérique, autre	04.49.11 ↔	Autre lyse d'adhérences ou décompression de nerf de l'épaule
04.06.00 ↔	Autre excision de ganglion de nerf crânien ou périphérique, SAP	04.49.12 ↔	Autre lyse d'adhérences ou décompression de nerf du bras
04.06.10 ↔	Excision de ganglion intracrânien	04.49.14 ↔	Autre lyse d'adhérences ou décompression du plexus lombo-sacré, de l'aîne et du plancher pelvien
04.06.20 ↔	Excision d'autre ganglion périphérique	04.49.15 ↔	Autre lyse d'adhérences ou décompression de nerf de la jambe
04.06.99 ↔	Autre excision de ganglion de nerf crânien ou périphérique, autre	04.49.16 ↔	Autre lyse d'adhérences ou décompression de nerf du pied
04.07.00 ↔	Autre excision ou avulsion de nerf crânien et périphérique, SAP	04.49.99 ↔	Autre lyse d'adhérences ou décompression d'autre nerf ou de ganglion périphérique, autre
04.07.10 ↔	Excision (prélèvement) de nerf pour greffe	04.6X.00 ↔	Transposition de nerf crânien et périphérique, SAP
04.07.11 ↔	Ablation de greffon nerveux	04.6X.10 ↔	Transposition de nerf cérébral extracrânien avec suture épineurale primaire
04.07.20 ↔	Autre excision ou avulsion de nerf intracrânien	04.6X.11 ↔	Transposition de nerf cérébral extracrânien avec suture épineurale secondaire
04.07.30 ↔	Autre excision ou avulsion de nerf cérébral extracrânien	04.6X.12 ↔	Transposition de nerf cérébral extracrânien avec suture interfasciculaire primaire et secondaire
04.07.40 ↔	Autre excision ou avulsion du plexus brachial	04.6X.20 ↔	Transposition du plexus brachial avec suture épineurale primaire
04.07.41 ↔	Autre excision ou avulsion de nerf de l'épaule	04.6X.21 ↔	Transposition du plexus brachial avec suture épineurale secondaire
04.07.42 ↔	Autre excision ou avulsion de nerf du bras et de la main	04.6X.22 ↔	Transposition du plexus brachial avec suture interfasciculaire primaire
04.07.43 ↔	Autre excision ou avulsion de nerf du tronc et du membre inférieur	04.6X.23 ↔	Transposition du plexus brachial avec suture interfasciculaire secondaire
04.07.99 ↔	Autre excision ou avulsion de nerf crânien et périphérique, autre	04.6X.30 ↔	Transposition de nerf de l'épaule avec suture épineurale primaire et secondaire
04.08.00 ↔	Fenestration des gaines du nerf optique, SAP	04.6X.31 ↔	Transposition de nerf de l'épaule avec suture interfasciculaire primaire et secondaire
04.08.10 ↔	Autres opérations du nerf optique	04.6X.40 ↔	Transposition de nerf du bras avec suture épineurale primaire
04.08.99 ↔	Fenestration des gaines du nerf optique, autre	04.6X.41 ↔	Transposition de nerf du bras avec suture épineurale secondaire
04.11.00 ↔	Biopsie fermée [percutanée] [à l'aiguille] de nerf et ganglion crânien ou périphérique, SAP		
04.11.10 ↔	Biopsie fermée [percutanée] [à l'aiguille] de nerf cérébral intracrânien		

04.6X.42 ↔	Transposition de nerf du bras avec suture interfasciculaire primaire	04.92.31 ↔	Implantation ou remplacement par voie chirurgicale ouverte d'électrode(s) de neurostimulateur périphérique permanent, électrode à plaque, système à plusieurs électrodes
04.6X.43 ↔	Transposition de nerf du bras avec suture interfasciculaire secondaire	04.92.40 ↔	Implantation ou remplacement d'une électrode pour stimulation du nerf vague
04.6X.50 ↔	Transposition de nerf du tronc et du membre inférieur avec suture épineurale primaire et secondaire	04.92.99 ↔	Implantation ou remplacement d'électrode(s) de neurostimulateur périphérique, autre
04.6X.51 ↔	Transposition de nerf du tronc et du membre inférieur avec suture interfasciculaire primaire et secondaire	04.93.00 ↔	Ablation d'électrode(s) de neurostimulateur périphérique, SAP
04.6X.70 ↔	Transposition avec neurolyse et décompression d'un nerf cérébral extracrânien	04.93.10 ↔	Ablation d'électrode(s) de neurostimulateur périphérique, électrode en baguette, système à une électrode
04.6X.71 ↔	Transposition avec neurolyse et décompression du plexus brachial ou d'un nerf de l'épaule	04.93.11 ↔	Ablation d'électrode(s) de neurostimulateur périphérique, électrode en baguette, système à plusieurs électrodes
04.6X.72 ↔	Transposition avec neurolyse et décompression d'un nerf du bras	04.93.20 ↔	Ablation d'électrode(s) de neurostimulateur périphérique, électrode à plaque, système à une électrode
04.6X.74 ↔	Transposition avec neurolyse et décompression d'un nerf du tronc et du membre inférieur	04.93.21 ↔	Ablation d'électrode(s) de neurostimulateur périphérique, électrode à plaque, système à plusieurs électrodes
04.6X.75 ↔	Transposition d'autre nerf crânien et périphérique	04.93.40 ↔	Enlèvement d'électrode du nerf vague
04.6X.99 ↔	Transposition de nerf crânien et périphérique, autre	04.93.99 ↔	Ablation d'électrode(s) de neurostimulateur périphérique, autre
04.76 ↔	Réparation de traumatisme ancien de nerf crânien et périphérique	04.94.10 ↔	Révision sans remplacement d'électrode(s) de neurostimulateur périphérique, SAP
04.79.10 ↔	Transplantation et transposition de nerf cérébral extracrânien, avec suture épineurale	04.94.11 ↔	Révision sans remplacement d'électrode(s) de neurostimulateur périphérique, électrode en baguette, système à une électrode
04.79.11 ↔	Transplantation et transposition du plexus brachial, avec suture épineurale	04.94.12 ↔	Révision sans remplacement d'électrode(s) de neurostimulateur périphérique, électrode en baguette, système à plusieurs électrodes
04.79.12 ↔	Transplantation et transposition de nerf de l'épaule, avec suture épineurale	04.94.13 ↔	Révision sans remplacement d'électrode(s) de neurostimulateur périphérique, électrode à plaque, système à une électrode
04.79.13 ↔	Transplantation et transposition de nerf du bras et de la main, avec suture épineurale	04.94.14 ↔	Révision sans remplacement d'électrode(s) de neurostimulateur périphérique, électrode à plaque, système à plusieurs électrodes
04.79.14 ↔	Transplantation et transposition de nerf du tronc et du membre inférieur, avec suture épineurale	04.94.15 ↔	Révision sans remplacement d'une électrode de stimulation du nerf vague
04.79.19 ↔	Transplantation et transposition d'autre nerf, avec suture épineurale	04.94.99 ↔	Révision sans remplacement d'électrode(s) de neurostimulateur périphérique, autre
04.79.20 ↔	Transplantation et transposition de nerf avec suture interfasciculaire	04.99.00 ↔	Autre opération de nerf crânien et périphérique, SAP
04.79.21 ↔	Transplantation et transposition de nerf cérébral extracrânien, avec suture interfasciculaire	04.99.10 ↔	Implantation ou remplacement de neuroprothèse périphérique
04.79.22 ↔	Transplantation et transposition du plexus brachial, avec suture interfasciculaire	04.99.11 ↔	Révision sans remplacement de neuroprothèse périphérique
04.79.23 ↔	Transplantation et transposition de nerf de l'épaule, avec suture interfasciculaire	04.99.12 ↔	Ablation de neuroprothèse périphérique
04.79.24 ↔	Transplantation et transposition de nerf du bras et de la main, avec suture interfasciculaire	04.99.99 ↔	Autre opération de nerf crânien et périphérique, autre
04.79.25 ↔	Transplantation et transposition de nerf du tronc et du membre inférieur, avec suture interfasciculaire	05.0 ↔	Section de nerf ou de ganglion sympathique
04.79.29 ↔	Transplantation et transposition d'autre nerf, avec suture interfasciculaire	05.11 ↔	Biopsie de nerf ou de ganglion sympathique
04.79.99 ↔	Autre plastie de nerf, autre	05.21 ↔	Excision de ganglion sphéno-palatinal
04.92.00 ↔	Implantation ou remplacement d'électrode(s) de neurostimulateur périphérique, SAP	05.22 ↔	Sympathectomie cervicale
04.92.10 ↔	Implantation ou remplacement d'électrode(s) de neurostimulateur périphérique temporaire, système à une électrode, test de stimulation	05.23 ↔	Sympathectomie lombaire
04.92.11 ↔	Implantation ou remplacement d'électrode(s) de neurostimulateur périphérique temporaire, système à plusieurs électrodes, test de stimulation	05.24 ↔	Sympathectomie présacrée
04.92.20 ↔	Implantation ou remplacement d'électrode(s) de neurostimulateur périphérique permanent par voie percutanée, électrode en baguette, système à une électrode	05.25 ↔	Sympathectomie périaortérielle
04.92.21 ↔	Implantation ou remplacement d'électrode(s) de neurostimulateur périphérique permanent par voie percutanée, électrode en baguette, système à plusieurs électrodes	05.26 ↔	Sympathectomie thoracique
04.92.30 ↔	Implantation ou remplacement par voie chirurgicale ouverte d'électrode(s) de neurostimulateur périphérique permanent, électrode à plaque, système à une électrode	05.29 ↔	Autre sympathectomie et excision de ganglion
		05.89 ↔	Autres opérations de nerf ou de ganglion sympathique
		05.9 ↔	Autres opérations du système nerveux
		21.07 ↔	Contrôle d'épistaxis, par excision de muqueuse nasale et greffe cutanée de septum et de la paroi latérale du nez
		21.83.00 ↔	Reconstruction totale du nez, SAP
		21.83.10 ↔	Septorhinoplastie avec correction de cartilage ou d'os, avec transplant autologue local

21.83.11 ↔	Septorhinoplastie avec correction de cartilage ou d'os, avec transplant autologue distal ou transplant allogène ou xénogène	34.3X.25 ↔	Résection de lésion ou de tissu du médiastin, avec résection pulmonaire et endoprothèse vasculaire
21.83.12 ↔	Septorhinoplastie avec correction d'os et de cartilage	34.3X.26 ↔	Résection de lésion ou de tissu du médiastin, avec résection pulmonaire et résection partielle du péricarde
21.83.20 ↔	Reconstruction totale du nez, avec implantation de matériel alloplastique	34.3X.27 ↔	Résection de lésion ou de tissu du médiastin, avec résection partielle du péricarde et endoprothèse vasculaire
21.83.99 ↔	Reconstruction totale du nez, autre	34.3X.28 ↔	Résection de lésion ou de tissu du médiastin, avec résection partielle du poumon et du péricarde et endoprothèse vasculaire
21.84 ↔	Révision de rhinoplastie	34.3X.29 ↔	Résection de lésion ou de tissu du médiastin, autre
21.85 ↔	Rhinoplastie d'augmentation	34.3X.30 ↔	Destruction de lésion ou de tissu du médiastin
21.86.00 ↔	Rhinoplastie limitée, SAP	34.3X.99 ↔	Excision ou destruction de lésion ou de tissu du médiastin, autre
21.86.10 ↔	Rhinoplastie limitée, nez externe	34.4X.00 ↔	Excision ou destruction de lésion de la paroi thoracique, SAP
21.86.11 ↔	Rhinoplastie avec lambeau local ou distal	34.4X.10 ↔	Excision de lésion de la paroi thoracique
21.86.99 ↔	Rhinoplastie limitée, autre	34.4X.20 ↔	Résection partielle de lésion de la paroi thoracique, SAP
21.87 ↔	Autre rhinoplastie	34.4X.21 ↔	Résection partielle de lésion de la paroi thoracique, sans réparation
21.88.00 ↔	Autre septoplastie, SAP	34.4X.22 ↔	Résection partielle de lésion de la paroi thoracique, avec réparation
21.88.10 ↔	Septoplastie, doublure	34.4X.30 ↔	Résection de lésion de la paroi thoracique, résection complète du sternum, SAP
21.88.11 ↔	Septoplastie, réparation de perforation du septum nasal avec lambeau muqueux de glissement	34.4X.31 ↔	Résection de lésion de la paroi thoracique, résection complète du sternum, sans réparation
21.88.12 ↔	Septoplastie, correction sans résection	34.4X.32 ↔	Résection de lésion de la paroi thoracique, résection complète du sternum, avec réparation
21.88.13 ↔	Septoplastie, correction avec résection	34.4X.40 ↔	Destruction de lésion de la paroi thoracique
21.88.14 ↔	Septoplastie, réparation de septum nasal avec transplant autologue local (plastie d'échange)	34.4X.99 ↔	Excision ou destruction de lésion de la paroi thoracique, autre
21.88.15 ↔	Septoplastie, réparation de septum nasal avec transplant autologue distal ou transplant allogène ou xénogène	34.6X.20 ↔	Pleurodèse sous thoracoscopie, SAP
21.88.99 ↔	Autre septoplastie, autre	34.6X.21 ↔	Pleurodèse sous thoracoscopie, sans décortication
21.89 ↔	Réparation et opération plastique du nez, autre	34.6X.22 ↔	Pleurodèse sous thoracoscopie, avec décortication
22.2X.10 ↔	Infundibulotomie sans fenestration de l'antré maxillaire	34.6X.23 ↔	Pleurodèse sous thoracoscopie, par poudrage
22.2X.11 ↔	Infundibulotomie avec fenestration de l'antré maxillaire	34.6X.29 ↔	Pleurodèse sous thoracoscopie, autre
22.61 ↔	Excision de lésion du sinus maxillaire, abord selon Caldwell-Luc	34.6X.99 ↔	Pleurodèse, autre
22.62.00 ↔	Excision de lésion du sinus maxillaire, par autre abord, SAP	34.74 ↔	Réparation des déformations thoraciques
22.62.10 ↔	Excision de lésion du sinus maxillaire, par voie endoscopique, SAP	34.76 ↔	Réparation pour stabilisation de la paroi thoracique, par chirurgie ouverte
22.62.11 ↔	Résection de la paroi médiale du sinus maxillaire, par voie endonasale	34.77 ↔	Greffe osseuse et transposition osseuse, paroi thoracique
22.62.19 ↔	Excision de lésion du sinus maxillaire, par voie endoscopique, autre	34.79 ↔	Réparation de la paroi thoracique, autre
22.62.20 ↔	Excision de lésion du sinus maxillaire, chirurgicale ouverte, SAP	34.81 ↔	Excision de lésion ou de tissu du diaphragme
22.62.21 ↔	Résection de la paroi médiale du sinus maxillaire, chirurgicale ouverte	34.93 ↔	Réparation de la plèvre
22.62.29 ↔	Excision de lésion du sinus maxillaire, chirurgicale ouverte, autre	37.25.20 ↔	Biopsie transvasculaire de l'endocarde, du myocarde et de l'endomyocarde
22.62.99 ↔	Excision de lésion du sinus maxillaire, par autre abord, autre	38.04.00 ↔	Incision de l'aorte, SAP
26.12 ↔	Biopsie ouverte de glande ou de canal salivaire	38.04.10 ↔	Incision de l'aorte ascendante et de la crosse aortique
29.92 ↔	Section du nerf glossopharyngien	38.04.20 ↔	Incision de l'aorte descendante
31.91 ↔	Section de nerf laryngé	38.04.30 ↔	Incision de l'aorte abdominale
32.20 ↔	Excision de lésion ou de tissu du poumon par voie thoroscopique	38.04.99 ↔	Incision de l'aorte, autre
32.23 ↔	Excision ouverte de lésion ou de tissu du poumon	38.05.00 ↔	Incision d'autres vaisseaux thoraciques, SAP
32.26 ↔	Excision ouverte et non spécifiée de lésion ou de tissu du poumon	38.05.10 ↔	Incision d'autres artères thoraciques
32.29 ↔	Excision ou destruction locale de lésion ou de tissu de poumon, autre	38.05.20 ↔	Incision de veines thoraciques, SAP
34.3X.00 ↔	Excision ou destruction de lésion ou de tissu du médiastin, SAP	38.05.21 ↔	Incision de veines thoraciques profondes
34.3X.10 ↔	Excision de lésion ou de tissu du médiastin	38.05.29 ↔	Incision de veines thoraciques, autre
34.3X.20 ↔	Résection de lésion ou de tissu du médiastin, SAP	38.05.99 ↔	Incision d'autres vaisseaux thoraciques, autre
34.3X.21 ↔	Résection de lésion ou de tissu du médiastin, sans résection d'organe médiastinal	38.06.00 ↔	Incision d'artères abdominales, SAP
34.3X.22 ↔	Résection de lésion ou de tissu du médiastin, avec résection du poumon ou de la paroi thoracique	38.06.10 ↔	Incision d'artères viscérales, SAP
34.3X.23 ↔	Résection de lésion ou de tissu du médiastin, avec résection partielle du péricarde	38.06.11 ↔	Incision du tronc coeliaque
34.3X.24 ↔	Résection de lésion ou de tissu du médiastin, avec endoprothèse vasculaire	38.06.12 ↔	Incision de l'artère gastrique
		38.06.13 ↔	Incision de l'artère hépatique
		38.06.14 ↔	Incision de l'artère splénique
		38.06.15 ↔	Incision de l'artère rénale
		38.06.16 ↔	Incision de l'artère mésentérique
		38.06.17 ↔	Incision de l'artère lombaire
		38.06.18 ↔	Incision de l'artère iliaque

38.06.19 ↔	Incision d'artères viscérales, autre	38.34.00 ↔	Résection de l'aorte, avec anastomose, SAP
38.06.99 ↔	Incision d'artères abdominales, autre	38.34.10 ↔	Résection de l'aorte ascendante et de la crosse aortique, avec anastomose
38.07.00 ↔	Incision de veines abdominales, SAP	38.34.20 ↔	Résection de l'aorte descendante, avec anastomose
38.07.10 ↔	Incision de veines abdominales profondes, SAP	38.34.30 ↔	Résection de l'aorte abdominale, avec anastomose
38.07.11 ↔	Incision de la veine cave inférieure	38.34.99 ↔	Résection de l'aorte, avec anastomose, autre
38.07.12 ↔	Incision de la veine iliaque	38.35.00 ↔	Résection de vaisseaux thoraciques, avec anastomose, SAP
38.07.19 ↔	Incision de veines abdominales profondes, autre	38.35.10 ↔	Résection d'artères thoraciques, avec anastomose, SAP
38.07.99 ↔	Incision de veines abdominales, autre	38.35.11 ↔	Résection de l'artère sous-clavière, avec anastomose
38.12 ↔	Endartériectomie d'autres vaisseaux de la tête et du cou	38.35.12 ↔	Résection du tronc brachio-céphalique, avec anastomose
38.13 ↔	Endartériectomie de vaisseaux de membre supérieur	38.35.13 ↔	Résection de l'artère pulmonaire, avec anastomose
38.14.10 ↔	Endartériectomie de l'aorte ascendante et de la crosse aortique	38.35.19 ↔	Résection d'artères thoraciques, avec anastomose, autre
38.14.20 ↔	Endartériectomie de l'aorte descendante	38.35.20 ↔	Résection de veines thoraciques, avec anastomose, SAP
38.14.30 ↔	Endartériectomie de l'aorte abdominale	38.35.21 ↔	Résection de la veine pulmonaire, avec anastomose
38.14.99 ↔	Endartériectomie de l'aorte, autre	38.35.22 ↔	Résection de la veine sous-clavière, avec anastomose
38.15.10 ↔	Endartériectomie de l'artère sous-clavière	38.35.23 ↔	Résection de la veine cave supérieure, avec anastomose
38.15.20 ↔	Endartériectomie du tronc brachio-céphalique	38.35.28 ↔	Résection de veines thoraciques et d'autres veines profondes, avec anastomose
38.15.30 ↔	Endartériectomie de l'artère pulmonaire	38.35.29 ↔	Résection de veines thoraciques, avec anastomose, autre
38.15.40 ↔	Endartériectomie de la veine pulmonaire	38.35.99 ↔	Résection de vaisseaux thoraciques, avec anastomose, autre
38.15.99 ↔	Endartériectomie d'autres vaisseaux thoraciques, autre	38.36.00 ↔	Résection d'artères abdominales, avec anastomose, SAP
38.16.09 ↔	Endartériectomie et endoveinectomie de vaisseaux abdominaux, autre	38.36.10 ↔	Résection d'artères viscérales, avec anastomose, SAP
38.16.11 ↔	Endartériectomie du tronc coeliaque	38.36.11 ↔	Résection du tronc coeliaque, avec anastomose
38.16.12 ↔	Endartériectomie de l'artère gastrique	38.36.12 ↔	Résection de l'artère gastrique, avec anastomose
38.16.13 ↔	Endartériectomie de l'artère hépatique	38.36.13 ↔	Résection de l'artère hépatique, avec anastomose
38.16.14 ↔	Endartériectomie de l'artère splénique	38.36.14 ↔	Résection de l'artère splénique, avec anastomose
38.16.15 ↔	Endartériectomie de l'artère rénale	38.36.15 ↔	Résection de l'artère rénale, avec anastomose
38.16.16 ↔	Endartériectomie de l'artère mésentérique	38.36.16 ↔	Résection de l'artère mésentérique, avec anastomose
38.16.17 ↔	Endartériectomie de l'artère lombaire	38.36.17 ↔	Résection de l'artère iliaque, avec anastomose
38.16.18 ↔	Endartériectomie de l'artère iliaque	38.36.19 ↔	Résection d'artères viscérales, avec anastomose, autre
38.16.21 ↔	Endoveinectomie de la veine iliaque	38.36.99 ↔	Résection d'artères abdominales, avec anastomose, autre
38.18.09 ↔	Endartériectomie et endoveinectomie de vaisseaux de membre inférieur, autre	38.37.00 ↔	Résection de veines abdominales, avec anastomose, SAP
38.18.10 ↔	Endartériectomie de l'artère fémorale (commune) (superficielle)	38.37.10 ↔	Résection de veines abdominales profondes, avec anastomose, SAP
38.18.11 ↔	Endartériectomie de l'artère fémorale profonde	38.37.11 ↔	Résection de la veine cave inférieure, avec anastomose
38.18.12 ↔	Endartériectomie de l'artère poplitée	38.37.12 ↔	Résection de la veine iliaque, avec anastomose
38.18.21 ↔	Endoveinectomie de la veine fémorale	38.37.19 ↔	Résection de veines abdominales profondes, avec anastomose, autre
38.21 ↔	Biopsie de vaisseau sanguin	38.37.99 ↔	Résection de veines abdominales, avec anastomose, autre
38.32.00 ↔	Résection d'autres vaisseaux de la tête et du cou, avec anastomose, SAP	38.38.00 ↔	Résection d'artères de membre inférieur, avec anastomose, SAP
38.32.10 ↔	Résection d'artères extracrâniennes de la tête et du cou, avec anastomose	38.38.10 ↔	Résection de l'artère fémorale (commune) (superficielle), avec anastomose
38.32.20 ↔	Résection de veines extracrâniennes de la tête et du cou, avec anastomose, SAP	38.38.11 ↔	Résection de l'artère fémorale profonde, avec anastomose
38.32.21 ↔	Résection de la veine jugulaire, avec anastomose	38.38.12 ↔	Résection de l'artère poplitée, avec anastomose
38.32.22 ↔	Résection de veines extracrâniennes superficielles de la tête et du cou, avec anastomose	38.38.99 ↔	Résection d'artères de membre inférieur, avec anastomose, SAP
38.32.99 ↔	Résection d'autres vaisseaux de la tête et du cou, avec anastomose, autre	38.39.00 ↔	Résection de veines de membre inférieur, avec anastomose, SAP
38.33.00 ↔	Résection de vaisseaux de membre supérieur avec anastomose, SAP	38.39.10 ↔	Résection de veines de membre inférieur avec anastomose, veines profondes
38.33.10 ↔	Résection d'artères de membre supérieur avec anastomose, SAP	38.39.99 ↔	Résection de veines de membre inférieur, avec anastomose, autre
38.33.11 ↔	Résection d'artères de membre supérieur avec anastomose		
38.33.12 ↔	Résection de l'artère cubitale, avec anastomose		
38.33.13 ↔	Résection d'autres artères de l'avant-bras, avec anastomose		
38.33.14 ↔	Résection d'artères de la main, avec anastomose		
38.33.20 ↔	Résection de veines de membre supérieur, avec anastomose, SAP		
38.33.21 ↔	Résection de la veine axillaire, avec anastomose		
38.33.22 ↔	Résection d'autres veines profondes de membre supérieur, avec anastomose		
38.33.23 ↔	Résection de veines superficielles de membre supérieur, avec anastomose		
38.33.99 ↔	Résection de vaisseaux de membre supérieur avec anastomose, autre		

38.42 ↔ Résection d'autres vaisseaux de la tête et du cou, avec remplacement	38.48.00 ↔ Résection d'artères de membre inférieur, avec remplacement, SAP
38.43.00 ↔ Résection de vaisseaux de membre supérieur, avec remplacement, SAP	38.48.10 ↔ Résection de l'artère fémorale (commune) (superficielle), avec remplacement
38.43.10 ↔ Résection d'artères de membre supérieur, avec remplacement	38.48.11 ↔ Résection de l'artère fémorale profonde, avec remplacement
38.43.11 ↔ Résection de l'artère axillaire, avec remplacement	38.48.12 ↔ Résection de l'artère poplitée, avec remplacement
38.43.20 ↔ Résection de veines de membre supérieur, avec remplacement, SAP	38.48.13 ↔ Résection d'artères de la jambe, avec remplacement
38.43.21 ↔ Résection de la veine axillaire, avec remplacement	38.48.99 ↔ Résection d'artères de membre inférieur, avec remplacement, autre
38.43.28 ↔ Résection d'autres veines profondes de membre supérieur, avec remplacement	38.49.00 ↔ Résection de veines de membre inférieur, avec remplacement, SAP
38.43.29 ↔ Résection de veines de membre supérieur, avec remplacement, autre	38.49.10 ↔ Résection de veines profondes des membre inférieur, avec remplacement
38.43.99 ↔ Résection de vaisseaux de membre supérieur, avec remplacement, autre	38.49.99 ↔ Résection de veines de membre inférieur, avec remplacement, autre
38.44.00 ↔ Résection de l'aorte abdominale, avec remplacement, SAP	38.50 ↔ Ligature et stripping de veines variqueuses, site non précisé
38.44.10 ↔ Résection de l'aorte abdominale, par voie suprarénale, avec remplacement	38.52 ↔ Ligature et stripping d'autres veines variqueuses de la tête et du cou
38.44.11 ↔ Résection de l'aorte abdominale, par voie infrarénale, avec remplacement	38.53 ↔ Ligature et stripping de veines variqueuses de membre supérieur
38.44.12 ↔ Résection de l'aorte abdominale, par voie juxtarénale, avec remplacement	38.55 ↔ Ligature et stripping de veines variqueuses thoraciques
38.44.99 ↔ Résection de l'aorte abdominale, avec remplacement, autre	38.57 ↔ Ligature et stripping de veines variqueuses abdominales
38.45.00 ↔ Résection de vaisseau thoracique, avec remplacement, SAP	38.59.00 ↔ Ligature et stripping de veines variqueuses des membres inférieurs, SAP
38.45.10 ↔ Résection de l'aorte thoracique avec remplacement, SAP	38.59.10 ↔ Ligature, excision et stripping de veines variqueuses et veines perforantes des membres inférieurs (en tant qu'intervention indépendante)
38.45.12 ↔ Résection de l'aorte thoracique, avec remplacement	38.59.20 ↔ Crossectomie et stripping de veines variqueuses des membres inférieurs, SAP
38.45.13 ↔ Résection de l'aorte thoraco-abdominale, avec remplacement	38.59.21 ↔ Crossectomie et stripping de la veine grande saphène
38.45.14 ↔ Résection de l'aorte thoracique avec remplacement par prothèse hybride	38.59.22 ↔ Crossectomie et stripping de la veine petite saphène
38.45.15 ↔ Résection de l'aorte ascendante, avec remplacement	38.59.23 ↔ Crossectomie et stripping des veines grande et petite saphène
38.45.16 ↔ Résection de la crosse aortique, avec remplacement	38.59.30 ↔ Crossectomie (isolée), SAP
38.45.17 ↔ Résection de l'aorte ascendante ainsi que de la crosse aortique, avec remplacement	38.59.31 ↔ Crossectomie (isolée), veine grande saphène
38.45.19 ↔ Résection de l'aorte thoracique avec remplacement, autre	38.59.32 ↔ Crossectomie (isolée), veine petite saphène
38.45.20 ↔ Résection d'autres vaisseaux thoraciques, avec remplacement, SAP	38.59.33 ↔ Crossectomie (isolée), veines grande et petite saphène
38.45.21 ↔ Résection de l'artère pulmonaire, avec remplacement	38.59.40 ↔ Traitement de veines variqueuses par laser local
38.45.22 ↔ Résection du tronc brachio-céphalique, avec remplacement	38.59.50 ↔ Traitement endoluminal de veines variqueuses
38.45.29 ↔ Résection d'autres artères thoraciques, avec remplacement	38.59.51 ↔ Traitement de veines variqueuses par laser endoveineux [EVLV]
38.45.30 ↔ Résection de veine thoracique, avec remplacement, SAP	38.59.52 ↔ Ablation endoveineuse de veines variqueuses par radiofréquence
38.45.31 ↔ Résection de la veine cave supérieure, avec remplacement	38.59.59 ↔ Traitement endoluminal de veines variqueuses, autre
38.45.38 ↔ Résection d'autres veines thoraciques profondes, avec remplacement	38.59.99 ↔ Ligature et stripping de veines variqueuses des membres inférieurs, autre
38.45.39 ↔ Résection de veines thoraciques, avec remplacement, autre	38.64.00 ↔ Autre excision de l'aorte, SAP
38.45.99 ↔ Résection de vaisseaux thoraciques, avec remplacement, autre	38.64.10 ↔ Autre excision de l'aorte thoracique
38.46 ↔ Résection d'artères abdominales, avec remplacement	38.64.20 ↔ Autre excision de l'aorte abdominale
38.47.00 ↔ Résection de veines abdominales, avec remplacement, SAP	38.64.99 ↔ Autre excision de l'aorte, autre
38.47.10 ↔ Résection de veines abdominales profondes, avec remplacement, SAP	38.65.10 ↔ Autre excision d'artères thoraciques
38.47.11 ↔ Résection de la veine cave inférieure, avec remplacement	38.65.20 ↔ Autre excision de veines thoraciques, SAP
38.47.12 ↔ Résection de la veine iliaque, avec remplacement	38.65.21 ↔ Autre excision de la veine cave supérieure
38.47.19 ↔ Résection de veines abdominales profondes, avec remplacement, autre	38.65.22 ↔ Autre excision d'autres veines thoraciques profondes
38.47.99 ↔ Résection de veines abdominales, avec remplacement, autre	38.65.29 ↔ Autre excision de veines thoraciques, autre
	38.65.99 ↔ Autre excision de vaisseaux thoraciques, autre
	38.66.00 ↔ Autre excision d'artères abdominales, SAP
	38.66.10 ↔ Autre excision d'artères viscérales, SAP
	38.66.11 ↔ Autre excision du tronc coeliaque
	38.66.12 ↔ Autre excision de l'artère gastrique
	38.66.13 ↔ Autre excision de l'artère hépatique
	38.66.14 ↔ Autre excision de l'artère splénique
	38.66.15 ↔ Autre excision de l'artère rénale
	38.66.16 ↔ Autre excision de l'artère mésentérique
	38.66.17 ↔ Autre excision de l'artère lombaire

38.66.18 ↔	Autre excision de l'artère iliaque	38.86.19 ↔	Autre occlusion chirurgicale d'artères viscérales, autre
38.66.19 ↔	Autre excision d'artères viscérales, autre	38.86.99 ↔	Autre occlusion chirurgicale d'artères abdominales, autre
38.66.99 ↔	Autre excision d'artères abdominales, autre	38.87.00 ↔	Autre occlusion chirurgicale de veines abdominales, SAP
38.67.00 ↔	Autre excision de veines abdominales, SAP	38.87.10 ↔	Autre occlusion chirurgicale de veines abdominales profondes, SAP
38.67.10 ↔	Autre excision de veines abdominales profondes, SAP	38.87.11 ↔	Autre occlusion chirurgicale de la veine cave inférieure
38.67.11 ↔	Autre excision de la veine cave inférieure	38.87.12 ↔	Autre occlusion chirurgicale des veines iliaques commune et interne
38.67.12 ↔	Autre excision de la veine iliaque	38.87.19 ↔	Autre occlusion chirurgicale de veines abdominales profondes, autre
38.67.19 ↔	Autre excision de veines abdominales profondes, autre	38.87.99 ↔	Autre occlusion chirurgicale de veines abdominales, autre
38.67.99 ↔	Autre excision de veines abdominales, autre	39.0X.00 ↔	Shunt d'artère systémique à pulmonaire, SAP
38.68.00 ↔	Autre excision d'artères de membre inférieur, SAP	39.0X.10 ↔	Anastomose entre artère sous-clavière et artère pulmonaire (Blalock-Taussig)
38.68.10 ↔	Autre excision d'artères de la cuisse	39.0X.11 ↔	Anastomose entre aorte et artère pulmonaire droite (Waterston-Cooley)
38.68.20 ↔	Autre excision d'artères de la jambe et du pied	39.0X.12 ↔	Anastomose entre aorte descendante et artère pulmonaire gauche (Potts-Smith)
38.68.99 ↔	Autre excision d'artères de membre inférieur, autre	39.0X.13 ↔	Anastomose entre artère pulmonaire gauche et droite
38.69 ↔	Autre excision de veines de membre inférieur	39.0X.20 ↔	Shunt prothétique d'artère pulmonaire à aorte, central
38.7X.10 ↔	Interruption de la veine cave, par chirurgie ouverte, SAP	39.0X.21 ↔	Shunt prothétique d'artère pulmonaire à aorte, périphérique
38.7X.11 ↔	Insertion d'un filtre antiembolique dans la veine cave, par chirurgie ouverte	39.0X.23 ↔	Cerclage (banding) de l'artère pulmonaire
38.7X.12 ↔	Ablation d'un filtre antiembolique dans la veine cave, par chirurgie ouverte	39.0X.24 ↔	Shunt d'artère systémique à pulmonaire, opération de Damus-Kay-Stansel
38.7X.13 ↔	Ligature ou plicature de la veine cave, par chirurgie ouverte	39.0X.99 ↔	Shunt d'artère systémique à pulmonaire, autre
38.7X.19 ↔	Interruption de la veine cave, par chirurgie ouverte, autre	39.10 ↔	Shunt veineux intra-abdominal, SAP
38.82.00 ↔	Autre occlusion chirurgicale de vaisseaux de la tête et du cou, SAP	39.11.00 ↔	Création et révision de shunt portosystémique, TIPSS, SAP
38.82.10 ↔	Autre occlusion chirurgicale d'artères extracrâniennes de la tête et du cou	39.11.11 ↔	Création de shunt portosystémique, recours à l'angioplastie percutanée (à ballonnet)
38.82.20 ↔	Autre occlusion chirurgicale de veines extracrâniennes de la tête et du cou, SAP	39.11.12 ↔	Création de shunt portosystémique, thrombolyse et thrombectomie percutanées
38.82.21 ↔	Autre occlusion chirurgicale de la veine jugulaire	39.11.13 ↔	Création de shunt portosystémique, utilisation d'un stent
38.82.22 ↔	Autre occlusion chirurgicale d'autres veines extracrâniennes profondes de la tête et du cou	39.11.21 ↔	Révision de shunt portosystémique, fermeture percutanée
38.82.29 ↔	Autre occlusion chirurgicale de veines extracrâniennes de la tête et du cou, autre	39.11.22 ↔	Révision de shunt portosystémique, recours à l'insertion d'un stent
38.82.99 ↔	Autre occlusion chirurgicale de vaisseaux de la tête et du cou, autre	39.11.23 ↔	Révision de shunt portosystémique avec thrombectomie et thrombolyse percutanées
38.83.11 ↔	Autre occlusion chirurgicale d'artères de la main	39.11.24 ↔	Révision de shunt portosystémique avec réduction percutanée du diamètre d'un shunt portosystémique existant
38.83.19 ↔	Autre occlusion chirurgicale d'autres artères de membre supérieur	39.11.99 ↔	Création et révision de shunt portosystémique, TIPSS, autre
38.83.21 ↔	Autre occlusion chirurgicale de veines profondes de membre supérieur	39.19 ↔	Shunt veineux intra-abdominal, autre
38.84.00 ↔	Autre occlusion chirurgicale de l'aorte, SAP	39.22.00 ↔	Pontage entre aorte, artère sous-clavière et carotide, SAP
38.84.10 ↔	Autre occlusion chirurgicale de l'aorte thoracique	39.22.10 ↔	Pontage de l'artère carotide, SAP
38.84.20 ↔	Autre occlusion chirurgicale de l'aorte abdominale	39.22.11 ↔	Pontage carotido-carotidien
38.84.31 ↔	Ligature du canal artériel persistant	39.22.12 ↔	Pontage entre artère carotide et artère vertébrale
38.84.99 ↔	Autre occlusion chirurgicale de l'aorte, autre	39.22.13 ↔	Pontage entre artère carotide et artère sous-clavière [pontage carotido-sous-clavier]
38.85.00 ↔	Autre occlusion chirurgicale d'autres vaisseaux thoraciques, SAP	39.22.14 ↔	Pontage entre artère carotide et aorte
38.85.11 ↔	Autre occlusion chirurgicale de l'artère sous-clavière	39.22.19 ↔	Pontage de l'artère carotide, autre
38.85.12 ↔	Autre occlusion chirurgicale de l'artère pulmonaire	39.22.20 ↔	Pontage de l'artère sous-clavière, SAP
38.85.13 ↔	Autre occlusion chirurgicale du tronc brachio-céphalique	39.22.21 ↔	Pontage entre artère sous-clavière et aorte
38.85.21 ↔	Autre occlusion chirurgicale de la veine cave supérieure	39.22.29 ↔	Pontage de l'artère sous-clavière, autre
38.85.22 ↔	Autre occlusion chirurgicale de la veine pulmonaire	39.22.99 ↔	Pontage entre aorte, artère sous-clavière et carotide, autre
38.85.23 ↔	Autre occlusion chirurgicale de la veine sous-clavière	39.23 ↔	Autre pontage ou shunt vasculaire intrathoracique
38.85.99 ↔	Autre occlusion chirurgicale d'autres vaisseaux thoraciques, autre	39.24 ↔	Bypass aorto-rénal
38.86.00 ↔	Autre occlusion chirurgicale d'artères abdominales, SAP	39.25.00 ↔	Pontage aorto-iliaco-fémoral, SAP
38.86.10 ↔	Autre occlusion chirurgicale d'artères viscérales, SAP		
38.86.11 ↔	Autre occlusion chirurgicale du tronc coeliaque		
38.86.12 ↔	Autre occlusion chirurgicale de l'artère gastrique		
38.86.13 ↔	Autre occlusion chirurgicale de l'artère hépatique		
38.86.14 ↔	Autre occlusion chirurgicale de l'artère splénique		
38.86.15 ↔	Autre occlusion chirurgicale de l'artère rénale		
38.86.16 ↔	Autre occlusion chirurgicale de l'artère mésentérique		
38.86.17 ↔	Autre occlusion chirurgicale de l'artère iliaque		

39.25.10 ↔ Pontage aorto-iliaque-fémoral, aortique, SAP	39.31.19 ↔ Suture d'artère de la tête et du cou, autre
39.25.11 ↔ Pontage aorto-iliaque	39.31.20 ↔ Suture d'artère du bras, SAP
39.25.12 ↔ Pontage aorto-fémoral	39.31.21 ↔ Suture de l'artère axillaire
39.25.13 ↔ Pontage aorto-poplité	39.31.22 ↔ Suture de l'artère brachiale
39.25.14 ↔ Pontage aorto-crural	39.31.29 ↔ Suture d'artère du bras, autre
39.25.19 ↔ Pontage aorto-iliaque-fémoral, aortique, autre	39.31.30 ↔ Suture d'artère de l'avant-bras
39.25.20 ↔ Pontage iliaque-fémoral, SAP	39.31.40 ↔ Suture d'artère de la main
39.25.21 ↔ Pontage ilio-iliaque	39.31.50 ↔ Suture d'artère du membre inférieur
39.25.22 ↔ Pontage ilio-fémoral	39.31.60 ↔ Suture de l'aorte, SAP
39.25.23 ↔ Pontage ilio-poplité	39.31.61 ↔ Suture de l'aorte thoracique
39.25.24 ↔ Pontage ilio-crural	39.31.62 ↔ Suture de l'aorte abdominale
39.25.29 ↔ Pontage iliaque-fémoral, autre	39.31.69 ↔ Suture de l'aorte, autre
39.25.30 ↔ Pontage par le trou obturateur (extra-anatomique)	39.31.70 ↔ Suture d'autres artères thoraciques, SAP
39.25.99 ↔ Pontage aorto-iliaque-fémoral, autre	39.31.71 ↔ Suture de l'artère pulmonaire
39.26.00 ↔ Autre pontage ou shunt vasculaire intra-abdominal, SAP	39.31.72 ↔ Suture du tronc brachio-céphalique
39.26.10 ↔ Autre pontage ou shunt vasculaire intra-abdominal, artères viscérales	39.31.73 ↔ Suture de l'artère sous-clavière
39.26.11 ↔ Autre pontage ou shunt vasculaire intra-abdominal, aorte	39.31.79 ↔ Suture d'artères thoraciques, autre
39.26.12 ↔ Autre pontage ou shunt vasculaire intra-abdominal, artère rénale	39.31.80 ↔ Suture d'artères abdominales, SAP
39.26.19 ↔ Autre pontage ou shunt vasculaire intra-abdominal, autres artères viscérales	39.31.81 ↔ Suture du tronc coeliaque
39.26.99 ↔ Autre pontage ou shunt vasculaire intra-abdominal, autre	39.31.82 ↔ Suture de l'artère gastrique
39.27.00 ↔ Fistule artério-veineuse pour hémodialyse, SAP	39.31.83 ↔ Suture de l'artère hépatique
39.27.09 ↔ Fistule artério-veineuse pour hémodialyse, autre	39.31.84 ↔ Suture de l'artère splénique
39.27.10 ↔ Mise en place d'une fistule artério-veineuse pour hémodialyse	39.31.85 ↔ Suture de l'artère rénale
39.27.11 ↔ Mise en place d'une fistule artério-veineuse avec matériel allogène ou alloplastique pour hémodialyse	39.31.86 ↔ Suture de l'artère mésentérique
39.27.12 ↔ Mise en place d'une fistule AV à l'aide d'une prothèse hybride à deux composants, implantation transluminale percutanée du composant veineux, ainsi qu'implantation du greffon artériel par chirurgie ouverte	39.31.87 ↔ Suture de l'artère lombaire
39.28 ↔ Pontage ou shunt vasculaire extra-intracrânien	39.31.88 ↔ Suture de l'artère iliaque
39.29.00 ↔ Autre pontage ou shunt vasculaire (périphérique), SAP	39.31.89 ↔ Suture d'artères abdominales, autre
39.29.10 ↔ Pontage ou shunt vasculaire d'artères de membre inférieur, SAP	39.32.11 ↔ Suture de veine intracrânienne
39.29.11 ↔ Shunt ou pontage vasculaire fémoro-fémoral	39.32.19 ↔ Suture de veine de la tête et du cou, autre
39.29.12 ↔ Shunt ou pontage vasculaire fémoro-poplité	39.32.30 ↔ Suture de veine thoracique, SAP
39.29.13 ↔ Shunt ou pontage vasculaire fémoro-crural	39.32.31 ↔ Suture de la veine cave supérieure
39.29.14 ↔ Shunt ou pontage vasculaire fémoro-pédieux	39.32.32 ↔ Suture de la veine brachio-céphalique
39.29.15 ↔ Shunt ou pontage vasculaire poplitéo-crural ou poplitéo-pédieux	39.32.39 ↔ Suture de veine thoracique, autre
39.29.16 ↔ Pontage ou shunt vasculaire d'artères de la jambe et du pied	39.32.40 ↔ Suture de veine abdominale, SAP
39.29.19 ↔ Pontage ou shunt vasculaire d'artères de membre inférieur, autre	39.32.41 ↔ Suture de la veine cave inférieure
39.29.20 ↔ Pontage ou shunt vasculaire d'artères de membre supérieur	39.32.42 ↔ Suture des veines iliaques commune et interne
39.29.30 ↔ Autre pontage ou shunt vasculaire (périphérique), extra-anatomique, SAP	39.42.11 ↔ Ablation lors du remplacement de shunt artério-veineux pour hémodialyse
39.29.31 ↔ Shunt ou pontage vasculaire sous-clavio-fémoral	39.42.12 ↔ Révision sans remplacement de shunt artério-veineux pour hémodialyse
39.29.32 ↔ Shunt ou pontage vasculaire axillo-fémoral	39.43 ↔ Fermeture de shunt artério-veineux pour hémodialyse
39.29.33 ↔ Pontage croisé fémoro-fémoral	39.49.10 ↔ Révision d'anastomose vasculaire
39.29.39 ↔ Autre pontage ou shunt vasculaire (périphérique), extra-anatomique, autre	39.49.30 ↔ Remplacement de conduit cardiaque
39.29.40 ↔ Shunt ou pontage vasculaire de veines	39.50.00 ↔ Angioplastie ou athérectomie d'autre(s) vaisseau(x) non-coronaire(s), SAP
39.29.80 ↔ Shunt peropératoire temporaire, SAP	39.50.10 ↔ Angioplastie ou athérectomie d'autre(s) vaisseau(x) non-coronaire(s) par ballonnet, SAP
39.29.81 ↔ Shunt peropératoire temporaire, artério-artériel	39.50.11 ↔ Angioplastie ou athérectomie d'autre(s) vaisseau(x) non-coronaire(s) par ballonnet simple
39.29.82 ↔ Shunt peropératoire temporaire, artério-veineux	39.50.12 ↔ Angioplastie ou athérectomie d'autre(s) vaisseau(x) non-coronaire(s) par ballonnet à lames
39.29.89 ↔ Shunt peropératoire temporaire, autre	39.50.13 ↔ Angioplastie ou athérectomie d'autre(s) vaisseau(x) non-coronaire(s) par ballonnet de cryoplastie
39.29.99 ↔ Autre pontage ou shunt vasculaire (périphérique), autre	39.50.14 ↔ Angioplastie ou athérectomie d'autre(s) vaisseau(x) non-coronaire(s) par ballonnet à élution médicamenteuse
39.2A ↔ Pontage ou shunt vasculaire intra-intracrânien	39.50.19 ↔ Angioplastie ou athérectomie d'autre(s) vaisseau(x) non-coronaire(s) par autre ballonnet
39.31.10 ↔ Suture d'artère de la tête et du cou, SAP	39.50.20 ↔ Angioplastie par laser à lame d'autre(s) vaisseau(x) non-coronaire(s)
39.31.11 ↔ Suture d'artère intracrânienne	39.50.21 ↔ Angioplastie, thrombectomie d'autre(s) vaisseau(x) non-coronaire(s)
	39.50.99 ↔ Angioplastie ou athérectomie d'autre(s) vaisseau(x) non-coronaire(s), autre
	39.52.00 ↔ Autre réparation d'anévrisme, SAP
	39.52.10 ↔ Autre réparation d'anévrisme de vaisseaux de la tête et du cou, SAP
	39.52.11 ↔ Autre réparation d'anévrisme de vaisseaux intracrâniens

39.52.19 ↔	Autre réparation d'anévrisme de vaisseaux de la tête et du cou, autre	39.56.62 ↔	Réparation de la veine fémorale et de la veine poplitée avec patch de tissu
39.52.20 ↔	Autre réparation d'anévrisme de l'aorte, SAP	39.56.63 ↔	Réparation d'autres veines profondes du membre inférieur avec patch de tissu
39.52.21 ↔	Autre réparation chirurgicale ouverte d'anévrisme de l'aorte ascendante, de la crosse aortique et de l'aorte thoracique	39.56.64 ↔	Réparation de veines superficielles de la cuisse avec patch de tissu
39.52.22 ↔	Autre réparation chirurgicale ouverte d'anévrisme de l'aorte abdominale	39.56.69 ↔	Réparation de vaisseaux du membre inférieur avec patch de tissu, autre
39.52.29 ↔	Autre réparation d'anévrisme de l'aorte, autre	39.56.99 ↔	Réparation de vaisseau sanguin avec patch de tissu (plastie), autre
39.52.99 ↔	Autre réparation d'anévrisme, autre	39.57.00 ↔	Réparation de vaisseau sanguin avec patch synthétique (plastie), SAP
39.53 ↔	Réparation de fistule artério-veineuse	39.57.10 ↔	Réparation de vaisseaux de la tête et du cou avec patch synthétique, SAP
39.53 ↔	Réparation de fistule artério-veineuse	39.57.11 ↔	Réparation de vaisseaux intracrâniens avec patch synthétique
39.54.00 ↔	Opération de réentrée, SAP	39.57.12 ↔	Réparation d'artères extracrâniennes de la tête et du cou avec patch synthétique
39.54.10 ↔	Opération de réentrée, aorte thoracique	39.57.13 ↔	Réparation de la veine jugulaire avec patch synthétique
39.54.20 ↔	Opération de réentrée, aorte abdominale	39.57.19 ↔	Réparation de vaisseaux de la tête et du cou avec patch synthétique, autre
39.54.99 ↔	Opération de réentrée, autre	39.57.20 ↔	Réparation de vaisseaux du membre supérieur avec patch synthétique, SAP
39.55 ↔	Réimplantation de vaisseau rénal aberrant	39.57.21 ↔	Réparation d'artères du membre supérieur avec patch synthétique
39.56.00 ↔	Réparation de vaisseau sanguin, avec patch de tissu (plastie), SAP	39.57.22 ↔	Réparation de la veine sous-clavière, de la veine axillaire et de la veine brachio-céphalique avec patch synthétique
39.56.10 ↔	Réparation de vaisseaux de la tête et du cou avec patch de tissu, SAP	39.57.23 ↔	Réparation d'autres veines profondes du membre supérieur avec patch synthétique
39.56.11 ↔	Réparation de vaisseaux intracrâniens avec patch de tissu	39.57.29 ↔	Réparation de vaisseaux du membre supérieur avec patch synthétique, autre
39.56.12 ↔	Réparation de la veine jugulaire avec patch de tissu	39.57.30 ↔	Réparation de vaisseaux thoraciques avec patch synthétique, SAP
39.56.19 ↔	Réparation de vaisseaux de la tête et du cou avec patch de tissu, autre	39.57.31 ↔	Réparation de l'aorte thoracique avec patch synthétique
39.56.20 ↔	Réparation de vaisseaux du membre supérieur avec patch de tissu, SAP	39.57.32 ↔	Réparation de la veine pulmonaire avec patch synthétique
39.56.21 ↔	Réparation d'artères du membre supérieur avec patch de tissu	39.57.33 ↔	Réparation de la veine cave supérieure avec patch synthétique
39.56.22 ↔	Réparation de la veine sous-clavière, de la veine axillaire et de la veine brachio-céphalique avec patch de tissu	39.57.39 ↔	Réparation de vaisseaux thoraciques avec patch synthétique, autre
39.56.23 ↔	Réparation d'autres veines profondes du membre supérieur avec patch de tissu	39.57.40 ↔	Réparation d'artères abdominales avec patch synthétique, SAP
39.56.29 ↔	Réparation de vaisseaux du membre supérieur avec patch de tissu, autre	39.57.41 ↔	Réparation de l'aorte abdominale avec patch synthétique
39.56.30 ↔	Réparation de vaisseaux thoraciques avec patch de tissu, SAP	39.57.42 ↔	Réparation du tronc coeliaque avec patch synthétique
39.56.31 ↔	Réparation de l'aorte thoracique avec patch de tissu	39.57.43 ↔	Réparation de l'artère gastrique avec patch synthétique
39.56.32 ↔	Réparation de la veine pulmonaire avec patch de tissu	39.57.44 ↔	Réparation de l'artère hépatique avec patch synthétique
39.56.33 ↔	Réparation de la veine cave supérieure avec patch de tissu	39.57.45 ↔	Réparation de l'artère splénique avec patch synthétique
39.56.39 ↔	Réparation de vaisseaux thoraciques avec patch de tissu, autre	39.57.46 ↔	Réparation de l'artère rénale avec patch synthétique
39.56.40 ↔	Réparation d'artères abdominales avec patch de tissu, SAP	39.57.47 ↔	Réparation de l'artère mésentérique avec patch synthétique
39.56.41 ↔	Réparation de l'aorte abdominale avec patch de tissu	39.57.48 ↔	Réparation de l'artère iliaque avec patch synthétique
39.56.42 ↔	Réparation du tronc coeliaque avec patch de tissu	39.57.49 ↔	Réparation d'artères abdominales avec patch synthétique, autre
39.56.43 ↔	Réparation de l'artère gastrique avec patch de tissu	39.57.50 ↔	Réparation de veines abdominales avec patch synthétique, SAP
39.56.44 ↔	Réparation de l'artère hépatique avec patch de tissu	39.57.51 ↔	Réparation de la veine cave inférieure avec patch synthétique
39.56.45 ↔	Réparation de l'artère splénique avec patch de tissu	39.57.52 ↔	Réparation de la veine iliaque avec patch synthétique
39.56.46 ↔	Réparation de l'artère rénale avec patch de tissu	39.57.59 ↔	Réparation de veines abdominales avec patch synthétique, autre
39.56.47 ↔	Réparation de l'artère mésentérique avec patch de tissu	39.57.60 ↔	Réparation de vaisseaux du membre inférieur avec patch synthétique, SAP
39.56.48 ↔	Réparation de l'artère iliaque avec patch de tissu		
39.56.49 ↔	Réparation d'artères abdominales avec patch de tissu, autre		
39.56.50 ↔	Réparation de veines abdominales avec patch de tissu, SAP		
39.56.51 ↔	Réparation de la veine cave inférieure avec patch de tissu		
39.56.52 ↔	Réparation de la veine iliaque avec patch de tissu		
39.56.59 ↔	Réparation de veines abdominales avec patch de tissu, autre		
39.56.60 ↔	Réparation de vaisseaux du membre inférieur avec patch de tissu, SAP		
39.56.61 ↔	Réparation d'artères du membre inférieur avec patch de tissu		

39.57.61 ↔	Réparation d'artères du membre inférieur avec patch synthétique	39.71.31 ↔	Implantation endovasculaire d'endoprothèses (stents grafts): stent aorte abdominale, avec réparation d'une branche vasculaire par technique de la cheminée
39.57.62 ↔	Réparation de la veine fémorale et de la veine poplitée avec patch synthétique	39.71.32 ↔	Implantation endovasculaire d'endoprothèses (stents grafts): stent aorte abdominale, avec réparation de deux branches vasculaires ou plus par technique de la cheminée
39.57.63 ↔	Réparation d'autres veines profondes du membre inférieur avec patch synthétique	39.72.00 ↔	Réparation ou occlusion endovasculaire des vaisseaux de la tête et du cou, SAP
39.57.64 ↔	Réparation de veines superficielles de la cuisse avec patch synthétique	39.72.10 ↔	Embolisation sélective de vaisseaux intracrâniens, SAP
39.57.69 ↔	Réparation de vaisseaux du membre inférieur avec patch synthétique, autre	39.72.11 ↔	Embolisation sélective de vaisseaux intracrâniens, avec particules ou spires métalliques
39.57.99 ↔	Réparation de vaisseau sanguin avec patch synthétique (plastie), autre	39.72.12 ↔	Embolisation sélective de vaisseaux intracrâniens, avec liquides embolisants, ballonnets détachables ou filtres (parapluie)
39.58 ↔	Réparation de vaisseau sanguin, avec patch de type non précisé	39.72.14 ↔	Embolisation sélective de vaisseaux intracrâniens, avec matériel embolisant adhésif
39.59.10 ↔	Transposition d'artères, SAP	39.72.19 ↔	Embolisation sélective de vaisseaux intracrâniens, autre
39.59.30 ↔	Autre réparation de vaisseaux de la tête et du cou, SAP	39.72.20 ↔	Embolisation sélective de vaisseaux extracrâniens de la tête et du cou, SAP
39.59.31 ↔	Autre réparation de vaisseaux intracrâniens	39.72.21 ↔	Embolisation sélective de vaisseaux extracrâniens de la tête et du cou, avec particules ou spires métalliques
39.59.32 ↔	Autre réparation d'artère vertébrale extracrânienne	39.72.22 ↔	Embolisation sélective de vaisseaux extracrâniens de la tête et du cou avec liquides embolisants, ballonnets détachables ou filtres (parapluie)
39.59.33 ↔	Autre réparation d'artères extracrâniennes de la tête et du cou, autre	39.72.24 ↔	Embolisation sélective de vaisseaux extracrâniens de la tête et du cou, avec matériel embolisant adhésif
39.59.34 ↔	Autre réparation de la veine jugulaire	39.72.29 ↔	Embolisation sélective de vaisseaux extracrâniens de la tête et du cou, autre
39.59.39 ↔	Autre réparation de vaisseaux de la tête et du cou, autre	39.72.30 ↔	Embolisation transluminale percutanée de malformation vasculaire par microcathéter, SAP
39.59.40 ↔	Autre réparation de vaisseaux de membre supérieur, SAP	39.72.31 ↔	Embolisation transluminale percutanée de malformation vasculaire par microcathéter, utilisation d'un microcathéter
39.59.41 ↔	Autre réparation d'artères de membre supérieur	39.72.32 ↔	Embolisation transluminale percutanée de malformation vasculaire par microcathéter, utilisation de deux microcathéters
39.59.42 ↔	Autre réparation de la veine sous-clavière, de la veine axillaire et de la veine brachio-céphalique	39.72.33 ↔	Embolisation transluminale percutanée de malformation vasculaire par microcathéter, utilisation de trois microcathéters
39.59.48 ↔	Autre réparation d'autres veines profondes du membre supérieur	39.72.34 ↔	Embolisation transluminale percutanée de malformation vasculaire par microcathéter, utilisation de quatre microcathéters
39.59.49 ↔	Autre réparation de vaisseaux de membre supérieur, autre	39.72.35 ↔	Embolisation transluminale percutanée de malformation vasculaire par microcathéter, utilisation de cinq microcathéters
39.59.50 ↔	Autre réparation de vaisseaux thoraciques, SAP	39.72.36 ↔	Embolisation transluminale percutanée de malformation vasculaire par microcathéter, utilisation de 6 microcathéters et plus
39.59.51 ↔	Autre réparation de l'aorte thoracique	39.72.99 ↔	Réparation ou occlusion endovasculaire des vaisseaux de la tête et du cou, autre
39.59.52 ↔	Autre réparation de l'artère pulmonaire	39.73.00 ↔	Implantation endovasculaire d'une endoprothèse (stent graft) dans l'aorte thoracique et thoraco-abdominale, SAP
39.59.53 ↔	Autre réparation d'artères thoraciques, autre	39.73.09 ↔	Implantation endovasculaire d'une endoprothèse (stent graft) dans l'aorte thoracique et thoraco-abdominale, autre
39.59.54 ↔	Autre réparation de la veine pulmonaire	39.73.36 ↔	Implantation endovasculaire d'endoprothèses (stents grafts) dans l'aorte thoracique, avec réparation d'une branche vasculaire par technique de greffe parallèle
39.59.55 ↔	Autre réparation de la veine cave supérieure	39.73.37 ↔	Implantation endovasculaire d'endoprothèses (stents grafts) dans l'aorte thoracique, avec réparation de 2 branches vasculaires et plus par technique de greffe parallèle
39.59.59 ↔	Autre réparation de vaisseaux thoraciques, autre		
39.59.60 ↔	Autre réparation d'artères abdominales, SAP		
39.59.61 ↔	Autre réparation de l'aorte abdominale		
39.59.62 ↔	Autre réparation du tronc coeliaque		
39.59.63 ↔	Autre réparation de l'artère gastrique		
39.59.64 ↔	Autre réparation de l'artère hépatique		
39.59.65 ↔	Autre réparation de l'artère splénique		
39.59.66 ↔	Autre réparation de l'artère rénale		
39.59.67 ↔	Autre réparation de l'artère mésentérique		
39.59.68 ↔	Autre réparation de l'artère iliaque		
39.59.69 ↔	Autre réparation d'artères abdominales, autre		
39.59.70 ↔	Autre réparation de veines abdominales, SAP		
39.59.71 ↔	Autre réparation de la veine cave inférieure		
39.59.72 ↔	Autre réparation de la veine iliaque		
39.59.79 ↔	Autre réparation de veines abdominales, autre		
39.59.80 ↔	Autre réparation de vaisseaux de membre inférieur, SAP		
39.59.81 ↔	Autre réparation d'artères de membre inférieur		
39.59.82 ↔	Autre réparation de la veine fémorale		
39.59.83 ↔	Autre réparation de la veine poplitée		
39.59.88 ↔	Autre réparation d'autres veines profondes du membre inférieur		
39.59.89 ↔	Autre réparation de vaisseaux de membre inférieur, autre		
39.59.90 ↔	Autre réparation de vaisseau, plastie de valves veineuses		
39.71.00 ↔	Implantation endovasculaire d'une endoprothèse (stent graft) dans l'aorte abdominale, SAP		
39.71.09 ↔	Implantation endovasculaire d'une endoprothèse (stent graft) dans l'aorte abdominale, autre		

39.73.46 ↔	Implantation endovasculaire d'endoprothèses (stents grafts) dans l'aorte thoraco-abdominale, avec réparation d'une branche vasculaire par technique de greffe parallèle	39.79.39 ↔	Embolisation sélective par liquides embolisants, autres vaisseaux, autre
39.73.47 ↔	Implantation endovasculaire d'endoprothèses (stents grafts) dans l'aorte thoraco-abdominale, avec réparation de 2 branches vasculaires et plus par technique de greffe parallèle	39.79.40 ↔	Embolisation sélective par ballonnets détachables, autres vaisseaux, SAP
39.75.01 ↔	Intervention vasculaire percutanée transluminale, autres vaisseaux, ablation de corps étranger par cathéter d'extraction, à panier, etc.	39.79.41 ↔	Embolisation sélective par ballonnets détachables, vaisseaux du membre supérieur
39.75.10 ↔	Intervention vasculaire transluminale percutanée, autres vaisseaux, emploi de systèmes de cathéters pour recanalisation d'obstructions totales	39.79.42 ↔	Embolisation sélective par ballonnets détachables, aorte
39.75.11 ↔	Intervention vasculaire transluminale percutanée, autres vaisseaux, thrombectomie à lame rotative	39.79.44 ↔	Embolisation sélective par ballonnets détachables, vaisseaux thoraciques
39.75.12 ↔	Intervention vasculaire transluminale percutanée, autres vaisseaux, angioplastie au laser	39.79.45 ↔	Embolisation sélective par ballonnets détachables, vaisseaux viscéraux
39.75.13 ↔	Intervention vasculaire transluminale percutanée, autres vaisseaux, emploi de système anti-embolique (vaisseaux périphériques ou viscéraux)	39.79.46 ↔	Embolisation sélective par ballonnets détachables, vaisseaux abdominaux
39.75.14 ↔	Intervention vasculaire transluminale percutanée, autres vaisseaux, athérectomie	39.79.47 ↔	Embolisation sélective par ballonnets détachables, vaisseaux rachidiens
39.75.15 ↔	Intervention vasculaire transluminale percutanée, autres vaisseaux, thrombolyse sélective	39.79.48 ↔	Embolisation sélective par ballonnets détachables, vaisseaux du membre inférieur
39.75.16 ↔	Intervention vasculaire transluminale percutanée, autres vaisseaux, thrombolyse sélective, assistance échographique	39.79.49 ↔	Embolisation sélective par ballonnets détachables, autres vaisseaux, autre
39.75.30 ↔	Augmentation de la perfusion cérébrale par clampage endoaortique partiel à ballonnet	39.79.50 ↔	Embolisation sélective par filtres (parapluie), autres vaisseaux, SAP
39.76.50 ↔	Thrombolyse percutanée sélective de vaisseaux extracrâniens de la tête et du cou	39.79.51 ↔	Embolisation sélective par filtres (parapluie), vaisseaux du membre supérieur
39.76.70 ↔	Extraction endovasculaire percutanée de corps étranger de vaisseaux extracrâniens de la tête et du cou	39.79.52 ↔	Embolisation sélective par filtres (parapluie), aorte
39.77.50 ↔	Thrombolyse percutanée sélective de vaisseau(x) intracrânien(s)	39.79.54 ↔	Embolisation sélective par filtres (parapluie), vaisseaux thoraciques
39.77.70 ↔	Extraction endovasculaire percutanée de corps étranger de vaisseau(x) intracrânien(s)	39.79.55 ↔	Embolisation sélective par filtres (parapluie), vaisseaux viscéraux
39.79.21 ↔	Embolisation ou occlusion par coils, vaisseaux du membre supérieur	39.79.56 ↔	Embolisation sélective par filtres (parapluie), vaisseaux abdominaux
39.79.22 ↔	Embolisation ou occlusion par coils, aorte	39.79.57 ↔	Embolisation sélective par filtres (parapluie), vaisseaux du membre inférieur
39.79.24 ↔	Embolisation ou occlusion par coils, vaisseaux thoraciques	39.79.58 ↔	Embolisation sélective par filtres (parapluie), vaisseaux rachidiens
39.79.25 ↔	Embolisation ou occlusion par coils, vaisseaux viscéraux	39.79.59 ↔	Embolisation sélective par filtres (parapluie), autres vaisseaux, autre
39.79.26 ↔	Embolisation ou occlusion par coils, vaisseaux abdominaux	39.79.60 ↔	Embolisation sélective par particules, autres vaisseaux, SAP
39.79.27 ↔	Embolisation ou occlusion par coils, vaisseaux du membre inférieur	39.79.61 ↔	Embolisation sélective par particules, vaisseaux du membre supérieur
39.79.28 ↔	Embolisation ou occlusion par coils, vaisseaux rachidiens	39.79.62 ↔	Embolisation sélective par particules, aorte
39.79.29 ↔	Embolisation ou occlusion par coils, autres vaisseaux, autre	39.79.64 ↔	Embolisation sélective par particules, vaisseaux thoraciques
39.79.30 ↔	Embolisation sélective par liquides embolisants, autres vaisseaux, SAP	39.79.65 ↔	Embolisation sélective par particules, vaisseaux viscéraux
39.79.31 ↔	Embolisation sélective par liquides embolisants, vaisseaux du membre supérieur	39.79.66 ↔	Embolisation sélective par particules, vaisseaux abdominaux
39.79.32 ↔	Embolisation sélective par liquides embolisants, aorte	39.79.67 ↔	Embolisation sélective par particules, vaisseaux du membre inférieur
39.79.34 ↔	Embolisation sélective par liquides embolisants, vaisseaux thoraciques	39.79.68 ↔	Embolisation sélective par particules, vaisseaux rachidiens
39.79.35 ↔	Embolisation sélective par liquides embolisants, vaisseaux viscéraux	39.79.69 ↔	Embolisation sélective par particules, autres vaisseaux, autre
39.79.36 ↔	Embolisation sélective par liquides embolisants, vaisseaux abdominaux	39.79.70 ↔	Fermeture d'artères par cathéter au laser, autres vaisseaux, SAP
39.79.37 ↔	Embolisation sélective par liquides embolisants, vaisseaux du membre inférieur	39.79.71 ↔	Fermeture d'artères par cathéter au laser, artères du membre supérieur
39.79.38 ↔	Embolisation sélective par liquides embolisants, vaisseaux rachidiens	39.79.72 ↔	Fermeture d'artères par cathéter au laser, aorte
		39.79.74 ↔	Fermeture d'artères par cathéter au laser, vaisseaux thoraciques
		39.79.75 ↔	Fermeture d'artères par cathéter au laser, vaisseaux du membre inférieur
		39.79.76 ↔	Fermeture d'artères par cathéter au laser, vaisseaux viscéraux
		39.79.77 ↔	Fermeture d'artères par cathéter au laser, vaisseaux abdominaux
		39.79.79 ↔	Fermeture d'artères par cathéter au laser, autres vaisseaux, autre
		39.79.80 ↔	Fermeture d'artères par cathéter à radiofréquence, autres vaisseaux, SAP

39.79.81 ↔	Fermeture d'artères par cathéter à radiofréquence, artères du membre supérieur	39.B1.22 ↔	Implantation transluminale (percutanée) de stents sans libération de substance médicamenteuse, artère carotide SAP
39.79.82 ↔	Fermeture d'artères par cathéter à radiofréquence, aorte	39.B1.23 ↔	Implantation transluminale (percutanée) de stents sans libération de substance médicamenteuse, artère carotide commune
39.79.84 ↔	Fermeture d'artères par cathéter à radiofréquence, vaisseaux thoraciques	39.B1.25 ↔	Implantation transluminale (percutanée) de stents sans libération de substance médicamenteuse, artère carotide interne extracrânienne
39.79.85 ↔	Fermeture d'artères par cathéter à radiofréquence, vaisseaux du membre inférieur	39.B1.26 ↔	Implantation transluminale (percutanée) de stents sans libération de substance médicamenteuse, artère carotide interne extracrânienne avec artère carotide commune
39.79.86 ↔	Fermeture d'artères par cathéter à radiofréquence, vaisseaux viscéraux	39.B1.27 ↔	Implantation transluminale (percutanée) de stents sans libération de substance médicamenteuse, artère carotide externe
39.79.87 ↔	Fermeture d'artères par cathéter à radiofréquence, vaisseaux abdominaux	39.B1.28 ↔	Implantation transluminale (percutanée) de stents sans libération de substance médicamenteuse, artère vertébrale extracrânienne
39.79.89 ↔	Fermeture d'artères par cathéter à radiofréquence, autres vaisseaux, autre	39.B1.31 ↔	Implantation transluminale (percutanée) de stents sans libération de substance médicamenteuse, vaisseaux de l'épaule et du bras
39.7A.22 ↔	Implantation endovasculaire d'endoprothèses (stents grafts) dans l'artère du bassin, avec réparation d'une branche vasculaire par technique de greffe parallèle	39.B1.51 ↔	Implantation transluminale (percutanée) de stents sans libération de substance médicamenteuse, vaisseaux de l'avant-bras
39.7A.31 ↔	Implantation endovasculaire d'endoprothèses (stents grafts) dans la veine cave	39.B1.71 ↔	Implantation transluminale (percutanée) de stents sans libération de substance médicamenteuse, aorte
39.7A.32 ↔	Implantation endovasculaire d'endoprothèses (stents grafts) dans la veine porte	39.B1.74 ↔	Implantation transluminale (percutanée) de stents sans libération de substance médicamenteuse, isthme aortique
39.7A.41 ↔	Implantation endovasculaire d'endoprothèses (stents grafts) dans des vaisseaux rénaux	39.B1.81 ↔	Implantation transluminale (percutanée) de stents sans libération de substance médicamenteuse, autres vaisseaux thoraciques
39.8X.00 ↔	Opération du corps carotidien, du sinus carotidien et d'autres corps vasculaires, SAP	39.B1.A4 ↔	Implantation transluminale (percutanée) de stents sans libération de substance médicamenteuse, artère pulmonaire
39.8X.10 ↔	Exploration du corps carotidien et d'autres corps vasculaires	39.B1.C1 ↔	Implantation transluminale (percutanée) de stents sans libération de substance médicamenteuse, autres artères abdominales et pelviennes
39.8X.11 ↔	Excision du corps carotidien et d'autres corps vasculaires	39.B1.D1 ↔	Implantation transluminale (percutanée) de stents sans libération de substance médicamenteuse, vaisseaux viscéraux
39.8X.21 ↔	Révision sans remplacement de générateur d'impulsions pour activation du baroréflexe	39.B1.G1 ↔	Implantation transluminale (percutanée) de stents sans libération de substance médicamenteuse, artères de la cuisse
39.8X.22 ↔	Ablation de générateur d'impulsions pour activation du baroréflexe	39.B1.H1 ↔	Implantation transluminale (percutanée) de stents sans libération de substance médicamenteuse, vaisseaux de la jambe
39.8X.30 ↔	Implantation ou remplacement d'électrode(s) pour activation du baroréflexe	39.B1.J3 ↔	Implantation transluminale (percutanée) de stents sans libération de substance médicamenteuse, veine pulmonaire
39.8X.31 ↔	Révision sans remplacement d'électrode(s) pour activation du baroréflexe	39.B1.J7 ↔	Implantation transluminale (percutanée) de stents sans libération de substance médicamenteuse, veine cave
39.8X.32 ↔	Ablation d'électrode(s) pour activation du baroréflexe	39.B1.JB ↔	Implantation transluminale (percutanée) de stents sans libération de substance médicamenteuse, autres veines abdominales et pelviennes
39.8X.99 ↔	Opération du corps carotidien, du sinus carotidien et d'autres corps vasculaires, autre	39.B1.JF ↔	Implantation transluminale (percutanée) de stents sans libération de substance médicamenteuse, veines de la cuisse
39.99.10 ↔	Aortopexie	39.B1.JI ↔	Implantation transluminale (percutanée) de stents sans libération de substance médicamenteuse, veine porte
39.99.20 ↔	Opérations d'anomalies vasculaires congénitales, SAP	39.B1.L1 ↔	Implantation transluminale (percutanée) de stents sans libération de substance médicamenteuse, vaisseaux rachidiens
39.99.21 ↔	Opérations d'anomalie congénitale de l'isthme aortique (sténose) ou d'interruption de la crosse aortique	39.B2.09 ↔	Implantation transluminale (percutanée) de stents avec libération de substance médicamenteuse, autre
39.99.22 ↔	Opérations d'anomalie congénitale de l'artère ou de la veine pulmonaire ou d'une artère sous-clavière droite rétro-œsophagienne (arteria lusoria)	39.B2.11 ↔	Implantation transluminale (percutanée) de stents avec libération de substance médicamenteuse, vaisseaux intracrâniens
39.99.23 ↔	Opérations d'anomalies congénitales de la veine cave		
39.99.24 ↔	Opération et unifocalisation de vaisseaux collatéraux congénitaux		
39.99.30 ↔	Fermeture par cathéter du canal artériel de Botal, SAP		
39.99.31 ↔	Fermeture par cathéter du canal artériel de Botal, avec coil		
39.99.32 ↔	Fermeture par cathéter du canal artériel de Botal, avec obturateur d'Amplatz		
39.99.38 ↔	Fermeture par cathéter du canal artériel de Botal, autre		
39.99.39 ↔	Opérations d'autres anomalies vasculaires congénitales		
39.B1.09 ↔	Implantation transluminale (percutanée) de stents sans libération de substance médicamenteuse, autre		
39.B1.11 ↔	Implantation transluminale (percutanée) de stents sans libération de substance médicamenteuse, vaisseaux intracrâniens		

39.B2.22 ↔	Implantation transluminale (percutanée) de stents avec libération de substance médicamenteuse, artère carotide SAP	39.B3.11 ↔	Implantation transluminale (percutanée) de stents couverts sans libération de substance médicamenteuse, vaisseaux intracrâniens
39.B2.23 ↔	Implantation transluminale (percutanée) de stents avec libération de substance médicamenteuse, artère carotide commune	39.B3.22 ↔	Implantation transluminale (percutanée) de stents couverts sans libération de substance médicamenteuse, artère carotide SAP
39.B2.25 ↔	Implantation transluminale (percutanée) de stents avec libération de substance médicamenteuse, artère carotide interne extracrânienne	39.B3.23 ↔	Implantation transluminale (percutanée) de stents couverts sans libération de substance médicamenteuse, artère carotide commune
39.B2.26 ↔	Implantation transluminale (percutanée) de stents avec libération de substance médicamenteuse, artère carotide interne extracrânienne avec artère carotide commune	39.B3.25 ↔	Implantation transluminale (percutanée) de stents couverts sans libération de substance médicamenteuse, artère carotide interne extracrânienne
39.B2.27 ↔	Implantation transluminale (percutanée) de stents avec libération de substance médicamenteuse, artère carotide externe	39.B3.26 ↔	Implantation transluminale (percutanée) de stents couverts sans libération de substance médicamenteuse, artère carotide interne extracrânienne avec artère carotide commune
39.B2.28 ↔	Implantation transluminale (percutanée) de stents avec libération de substance médicamenteuse, artère vertébrale extracrânienne	39.B3.27 ↔	Implantation transluminale (percutanée) de stents couverts sans libération de substance médicamenteuse, artère carotide externe
39.B2.31 ↔	Implantation transluminale (percutanée) de stents avec libération de substance médicamenteuse, vaisseaux de l'épaule et du bras	39.B3.28 ↔	Implantation transluminale (percutanée) de stents couverts sans libération de substance médicamenteuse, artère vertébrale extracrânienne
39.B2.51 ↔	Implantation transluminale (percutanée) de stents avec libération de substance médicamenteuse, vaisseaux de l'avant-bras	39.B3.31 ↔	Implantation transluminale (percutanée) de stents couverts sans libération de substance médicamenteuse, vaisseaux de l'épaule et du bras
39.B2.71 ↔	Implantation transluminale (percutanée) de stents avec libération de substance médicamenteuse, aorte	39.B3.51 ↔	Implantation transluminale (percutanée) de stents couverts sans libération de substance médicamenteuse, vaisseaux de l'avant-bras
39.B2.74 ↔	Implantation transluminale (percutanée) de stents avec libération de substance médicamenteuse, isthme aortique	39.B3.81 ↔	Implantation transluminale (percutanée) de stents couverts par voie transluminale percutanée sans libération de substance médicamenteuse, autres vaisseaux thoraciques
39.B2.81 ↔	Implantation transluminale (percutanée) de stents avec libération de substance médicamenteuse, autres vaisseaux thoraciques	39.B3.C1 ↔	Implantation transluminale (percutanée) de stents couverts sans libération de substance médicamenteuse, autres artères abdominales et pelviennes
39.B2.A4 ↔	Implantation transluminale (percutanée) de stents avec libération de substance médicamenteuse, artère pulmonaire	39.B3.D1 ↔	Implantation transluminale (percutanée) de stents couverts sans libération de substance médicamenteuse, vaisseaux viscéraux
39.B2.C1 ↔	Implantation transluminale (percutanée) de stents avec libération de substance médicamenteuse, autres artères abdominales et pelviennes	39.B3.G1 ↔	Implantation transluminale (percutanée) de stents couverts sans libération de substance médicamenteuse, artères de la cuisse
39.B2.D1 ↔	Implantation transluminale (percutanée) de stents avec libération de substance médicamenteuse, vaisseaux viscéraux	39.B3.H1 ↔	Implantation transluminale (percutanée) de stents couverts sans libération de substance médicamenteuse, vaisseaux de la jambe
39.B2.G1 ↔	Implantation transluminale (percutanée) de stents avec libération de substance médicamenteuse, artères de la cuisse	39.B3.J7 ↔	Implantation transluminale (percutanée) de stents couverts sans libération de substance médicamenteuse, veine cave
39.B2.H1 ↔	Implantation transluminale (percutanée) de stents avec libération de substance médicamenteuse, vaisseaux de la jambe	39.B3.JB ↔	Implantation transluminale (percutanée) de stents couverts sans libération de substance médicamenteuse, autres veines abdominales et pelviennes
39.B2.J3 ↔	Implantation transluminale (percutanée) de stents avec libération de substance médicamenteuse, veine pulmonaire	39.B3.JF ↔	Implantation transluminale (percutanée) de stents couverts sans libération de substance médicamenteuse, veines de la cuisse
39.B2.J7 ↔	Implantation transluminale (percutanée) de stents avec libération de substance médicamenteuse, veine cave	39.B3.JI ↔	Implantation transluminale (percutanée) de stents couverts sans libération de substance médicamenteuse, veine porte
39.B2.JB ↔	Implantation transluminale (percutanée) de stents avec libération de substance médicamenteuse, autres veines abdominales et pelviennes	39.B3.L1 ↔	Implantation transluminale (percutanée) de stents couverts sans libération de substance médicamenteuse, vaisseaux rachidiens
39.B2.JF ↔	Implantation transluminale (percutanée) de stents avec libération de substance médicamenteuse, veines de la cuisse	39.B4.09 ↔	Implantation transluminale (percutanée) de stents couverts avec libération de substance médicamenteuse, autre
39.B2.JI ↔	Implantation transluminale (percutanée) de stents avec libération de substance médicamenteuse, veine porte	39.B4.11 ↔	Implantation transluminale (percutanée) de stents couverts avec libération de substance médicamenteuse, vaisseaux intracrâniens
39.B2.L1 ↔	Implantation transluminale (percutanée) de stents avec libération de substance médicamenteuse, vaisseaux rachidiens	39.B4.22 ↔	Implantation transluminale (percutanée) de stents couverts avec libération de substance médicamenteuse, artère carotide SAP
39.B3.09 ↔	Implantation transluminale (percutanée) de stents couverts sans libération de substance médicamenteuse, autre		

- 39.B4.23 ↔ Implantation transluminale (percutanée) de stents couverts avec libération de substance médicamenteuse, artère carotide commune
- 39.B4.25 ↔ Implantation transluminale (percutanée) de stents couverts avec libération de substance médicamenteuse, artère carotide interne extracrânienne
- 39.B4.26 ↔ Implantation transluminale (percutanée) de stents couverts avec libération de substance médicamenteuse, artère carotide interne extracrânienne avec artère carotide commune
- 39.B4.27 ↔ Implantation transluminale (percutanée) de stents couverts avec libération de substance médicamenteuse, artère carotide externe
- 39.B4.28 ↔ Implantation transluminale (percutanée) de stents couverts avec libération de substance médicamenteuse, artère vertébrale extracrânienne
- 39.B4.31 ↔ Implantation transluminale (percutanée) de stents couverts avec libération de substance médicamenteuse, vaisseaux de l'épaule et du bras
- 39.B4.51 ↔ Implantation transluminale (percutanée) de stents couverts avec libération de substance médicamenteuse, vaisseaux de l'avant-bras
- 39.B4.81 ↔ Implantation transluminale (percutanée) de stents couverts avec libération de substance médicamenteuse, autres vaisseaux thoraciques
- 39.B4.C1 ↔ Implantation transluminale (percutanée) de stents couverts avec libération de substance médicamenteuse, autres artères abdominales et pelviennes
- 39.B4.D1 ↔ Implantation transluminale (percutanée) de stents couverts avec libération de substance médicamenteuse, vaisseaux viscéraux
- 39.B4.G1 ↔ Implantation transluminale (percutanée) de stents couverts avec libération de substance médicamenteuse, artères de la cuisse
- 39.B4.H1 ↔ Implantation transluminale (percutanée) de stents couverts avec libération de substance médicamenteuse, vaisseaux de la jambe
- 39.B4.J7 ↔ Implantation transluminale (percutanée) de stents couverts avec libération de substance médicamenteuse, veine cave
- 39.B4.JB ↔ Implantation transluminale (percutanée) de stents couverts avec libération de substance médicamenteuse, autres veines abdominales et pelviennes
- 39.B4.JF ↔ Implantation transluminale (percutanée) de stents couverts avec libération de substance médicamenteuse, veines de la cuisse
- 39.B4.JI ↔ Implantation transluminale (percutanée) de stents couverts avec libération de substance médicamenteuse, veine porte
- 39.B4.L1 ↔ Implantation transluminale (percutanée) de stents couverts avec libération de substance médicamenteuse, vaisseaux rachidiens
- 39.B5.09 ↔ Implantation transluminale (percutanée) de stents Cheatham-Platinum non couverts, autre
- 39.B5.11 ↔ Implantation transluminale (percutanée) de stents Cheatham-Platinum non couverts, vaisseaux intracrâniens
- 39.B5.22 ↔ Implantation transluminale (percutanée) de stents Cheatham-Platinum non couverts, artère carotide SAP
- 39.B5.23 ↔ Implantation transluminale (percutanée) de stents Cheatham-Platinum non couverts, artère carotide commune
- 39.B5.25 ↔ Implantation transluminale (percutanée) de stents Cheatham-Platinum non couverts, artère carotide interne extracrânienne
- 39.B5.26 ↔ Implantation transluminale (percutanée) de stents Cheatham-Platinum non couverts, artère carotide interne extracrânienne avec artère carotide commune
- 39.B5.27 ↔ Implantation transluminale (percutanée) de stents Cheatham-Platinum non couverts, artère carotide externe
- 39.B5.31 ↔ Implantation transluminale (percutanée) de stents Cheatham-Platinum non couverts avec libération de substance médicamenteuse, vaisseaux de l'épaule et du bras
- 39.B5.51 ↔ Implantation transluminale (percutanée) de stents Cheatham-Platinum non couverts avec libération de substance médicamenteuse, vaisseaux de l'avant-bras
- 39.B5.71 ↔ Implantation transluminale (percutanée) de stents Cheatham-Platinum non couverts, aorte
- 39.B5.74 ↔ Implantation transluminale (percutanée) de stents Cheatham-Platinum non couverts, isthme aortique
- 39.B5.81 ↔ Implantation transluminale (percutanée) de stents Cheatham-Platinum non couverts, autres vaisseaux thoraciques
- 39.B5.C1 ↔ Implantation transluminale (percutanée) de stents Cheatham-Platinum non couverts, autres artères abdominales et pelviennes
- 39.B5.D1 ↔ Implantation transluminale (percutanée) de stents Cheatham-Platinum non couverts, vaisseaux viscéraux
- 39.B5.G1 ↔ Implantation transluminale (percutanée) de stents Cheatham-Platinum non couverts, artères de la cuisse
- 39.B5.H1 ↔ Implantation transluminale (percutanée) de stents Cheatham-Platinum non couverts, vaisseaux de la jambe
- 39.B5.J7 ↔ Implantation transluminale (percutanée) de stents Cheatham-Platinum non couverts, veine cave
- 39.B5.JB ↔ Implantation transluminale (percutanée) de stents Cheatham-Platinum non couverts, autres veines abdominales et pelviennes
- 39.B5.JF ↔ Implantation transluminale (percutanée) de stents Cheatham-Platinum non couverts, veines de la cuisse
- 39.B5.JI ↔ Implantation transluminale (percutanée) de stents Cheatham-Platinum non couverts, veine porte
- 39.B5.L1 ↔ Implantation transluminale (percutanée) de stents Cheatham-Platinum non couverts, vaisseaux rachidiens
- 39.B6.09 ↔ Implantation transluminale (percutanée) de stents Cheatham-Platinum couverts, autre
- 39.B6.11 ↔ Implantation transluminale (percutanée) de stents Cheatham-Platinum couverts, vaisseaux intracrâniens
- 39.B6.22 ↔ Implantation transluminale (percutanée) de stents Cheatham-Platinum couverts, artère carotide SAP
- 39.B6.23 ↔ Implantation transluminale (percutanée) de stents Cheatham-Platinum couverts, artère carotide commune
- 39.B6.25 ↔ Implantation transluminale (percutanée) de stents Cheatham-Platinum couverts, artère carotide interne extracrânienne
- 39.B6.26 ↔ Implantation transluminale (percutanée) de stents Cheatham-Platinum couverts, artère carotide interne extracrânienne avec artère carotide commune
- 39.B6.27 ↔ Implantation transluminale (percutanée) de stents Cheatham-Platinum couverts, artère carotide externe
- 39.B6.31 ↔ Implantation transluminale (percutanée) de stents Cheatham-Platinum couverts avec libération de substance médicamenteuse, vaisseaux de l'épaule et du bras

39.B6.51 ↔	Implantation transluminale (percutanée) de stents Cheatham-Platinum couverts avec libération de substance médicamenteuse, vaisseaux de l'avant-bras	39.B7.H1 ↔	Implantation transluminale (percutanée) de stents à grand lumen non couverts, vaisseaux de la jambe
39.B6.71 ↔	Implantation transluminale (percutanée) de stents Cheatham-Platinum couverts, aorte	39.B7.J3 ↔	Implantation transluminale (percutanée) de stents à grand lumen non couverts, veine pulmonaire
39.B6.74 ↔	Implantation transluminale (percutanée) de stents Cheatham-Platinum couverts, isthme aortique	39.B7.J7 ↔	Implantation transluminale (percutanée) de stents à grand lumen non couverts, veine cave
39.B6.81 ↔	Implantation transluminale (percutanée) de stents Cheatham-Platinum couverts, autres vaisseaux thoraciques	39.B7.JB ↔	Implantation transluminale (percutanée) de stents à grand lumen non couverts, autres veines abdominales et pelviennes
39.B6.C1 ↔	Implantation transluminale (percutanée) de stents Cheatham-Platinum couverts, autres artères abdominales et pelviennes	39.B7.JF ↔	Implantation transluminale (percutanée) de stents à grand lumen non couverts, veines de la cuisse
39.B6.D1 ↔	Implantation transluminale (percutanée) de stents Cheatham-Platinum couverts, vaisseaux viscéraux	39.B7.JI ↔	Implantation transluminale (percutanée) de stents à grand lumen non couverts, veine porte
39.B6.G1 ↔	Implantation transluminale (percutanée) de stents Cheatham-Platinum couverts, artères de la cuisse	39.B7.L1 ↔	Implantation transluminale (percutanée) de stents à grand lumen non couverts, vaisseaux rachidiens
39.B6.H1 ↔	Implantation transluminale (percutanée) de stents Cheatham-Platinum couverts, vaisseaux de la jambe	39.B8.09 ↔	Implantation transluminale (percutanée) de stents à grand lumen couverts, autre
39.B6.J7 ↔	Implantation transluminale (percutanée) de stents Cheatham-Platinum couverts, veine cave	39.B8.11 ↔	Implantation transluminale (percutanée) de stents à grand lumen couverts, vaisseaux intracrâniens
39.B6.JB ↔	Implantation transluminale (percutanée) de stents Cheatham-Platinum couverts, autres veines abdominales et pelviennes	39.B8.22 ↔	Implantation transluminale (percutanée) de stents à grand lumen couverts, artère carotide SAP
39.B6.JF ↔	Implantation transluminale (percutanée) de stents Cheatham-Platinum couverts, veines de la cuisse	39.B8.23 ↔	Implantation transluminale (percutanée) de stents à grand lumen couverts, artère carotide commune
39.B6.JI ↔	Implantation transluminale (percutanée) de stents Cheatham-Platinum couverts, veine porte	39.B8.25 ↔	Implantation transluminale (percutanée) de stents à grand lumen couverts, artère carotide interne extracrânienne
39.B6.L1 ↔	Implantation transluminale (percutanée) de stents Cheatham-Platinum couverts, vaisseaux rachidiens	39.B8.26 ↔	Implantation transluminale (percutanée) de stents à grand lumen couverts, artère carotide interne extracrânienne avec artère carotide commune
39.B7.09 ↔	Implantation transluminale (percutanée) de stents à grand lumen non couverts, autre	39.B8.27 ↔	Implantation transluminale (percutanée) de stents à grand lumen couverts, artère carotide externe
39.B7.11 ↔	Implantation transluminale (percutanée) de stents à grand lumen non couverts, vaisseaux intracrâniens	39.B8.28 ↔	Implantation transluminale (percutanée) de stents à grand lumen couverts, artère vertébrale extracrânienne
39.B7.22 ↔	Implantation transluminale (percutanée) de stents à grand lumen non couverts, artère carotide SAP	39.B8.31 ↔	Implantation transluminale (percutanée) de stents à grand lumen couverts, vaisseaux de l'épaule et du bras
39.B7.23 ↔	Implantation transluminale (percutanée) de stents à grand lumen non couverts, artère carotide commune	39.B8.51 ↔	Implantation transluminale (percutanée) de stents à grand lumen couverts, vaisseaux de l'avant-bras
39.B7.25 ↔	Implantation transluminale (percutanée) de stents à grand lumen non couverts, artère carotide interne extracrânienne	39.B8.71 ↔	Implantation transluminale (percutanée) de stents à grand lumen couverts, aorte
39.B7.26 ↔	Implantation transluminale (percutanée) de stents à grand lumen non couverts, artère carotide interne extracrânienne avec artère carotide commune	39.B8.74 ↔	Implantation transluminale (percutanée) de stents à grand lumen couverts, isthme aortique
39.B7.27 ↔	Implantation transluminale (percutanée) de stents à grand lumen non couverts, artère carotide externe	39.B8.81 ↔	Implantation transluminale (percutanée) de stents à grand lumen couverts, autres vaisseaux thoraciques
39.B7.28 ↔	Implantation transluminale (percutanée) de stents à grand lumen non couverts, artère vertébrale extracrânienne	39.B8.A4 ↔	Implantation transluminale (percutanée) de stents à grand lumen couverts, artère pulmonaire
39.B7.31 ↔	Implantation transluminale (percutanée) de stents à grand lumen non couverts, vaisseaux de l'épaule et du bras	39.B8.C1 ↔	Implantation transluminale (percutanée) de stents à grand lumen couverts, autres artères abdominales et pelviennes
39.B7.51 ↔	Implantation transluminale (percutanée) de stents à grand lumen non couverts, vaisseaux de l'avant-bras	39.B8.D1 ↔	Implantation transluminale (percutanée) de stents à grand lumen couverts, vaisseaux viscéraux
39.B7.71 ↔	Implantation transluminale (percutanée) de stents à grand lumen non couverts, aorte	39.B8.G1 ↔	Implantation transluminale (percutanée) de stents à grand lumen couverts, artères de la cuisse
39.B7.74 ↔	Implantation transluminale (percutanée) de stents à grand lumen non couverts, isthme aortique	39.B8.H1 ↔	Implantation transluminale (percutanée) de stents à grand lumen couverts, vaisseaux de la jambe
39.B7.81 ↔	Implantation transluminale (percutanée) de stents à grand lumen non couverts, autres vaisseaux thoraciques	39.B8.J3 ↔	Implantation transluminale (percutanée) de stents à grand lumen couverts, veine pulmonaire
39.B7.A4 ↔	Implantation transluminale (percutanée) de stents à grand lumen non couverts, artère pulmonaire	39.B8.J7 ↔	Implantation transluminale (percutanée) de stents à grand lumen couverts, veine cave
39.B7.C1 ↔	Implantation transluminale (percutanée) de stents à grand lumen non couverts, autres artères abdominales et pelviennes	39.B8.JB ↔	Implantation transluminale (percutanée) de stents à grand lumen couverts, autres veines abdominales et pelviennes
39.B7.D1 ↔	Implantation transluminale (percutanée) de stents à grand lumen non couverts, vaisseaux viscéraux	39.B8.JF ↔	Implantation transluminale (percutanée) de stents à grand lumen couverts, veines de la cuisse
39.B7.G1 ↔	Implantation transluminale (percutanée) de stents à grand lumen non couverts, artères de la cuisse	39.B8.JI ↔	Implantation transluminale (percutanée) de stents à grand lumen couverts, veine porte
		39.B8.L1 ↔	Implantation transluminale (percutanée) de stents à grand lumen couverts, vaisseaux rachidiens
		39.BA.09 ↔	Implantation transluminale (percutanée) de stents à potentiel de croissance non couverts, autre

39.BA.A4 ↔	Implantation transluminale (percutanée) de stents à potentiel de croissance non couverts, artère pulmonaire	39.BH.74 ↔	Implantation transluminale (percutanée) de stents pour modulation du flux lors d'anévrismes, isthme de l'aorte
39.BA.J3 ↔	Implantation transluminale (percutanée) de stents à potentiel de croissance non couverts, veine pulmonaire	39.BH.81 ↔	Implantation transluminale (percutanée) de stents pour modulation du flux lors d'anévrismes, autres vaisseaux thoraciques
39.BB.09 ↔	Implantation transluminale (percutanée) de stents à potentiel de croissance couverts, autre	39.BH.C1 ↔	Implantation transluminale (percutanée) de stents pour modulation du flux lors d'anévrismes, autres artères abdominales et pelviennes
39.BB.A4 ↔	Implantation transluminale (percutanée) de stents à potentiel de croissance couverts, artère pulmonaire	39.BH.D1 ↔	Implantation transluminale (percutanée) de stents pour modulation du flux lors d'anévrismes, vaisseaux viscéraux
39.BB.J3 ↔	Implantation transluminale (percutanée) de stents à potentiel de croissance couverts, veine pulmonaire	39.BH.G1 ↔	Implantation transluminale (percutanée) de stents pour modulation du flux lors d'anévrismes, artères de la cuisse
39.BE ↔	Implantation transluminale (percutanée) d'un stent auto-expansible de bifurcation, intracrânienne	39.BH.H1 ↔	Implantation transluminale (percutanée) de stents pour modulation du flux lors d'anévrismes, vaisseaux de la jambe
39.BF.09 ↔	Implantation transluminale (percutanée) de micro-stents auto-expansibles, autre	39.BH.J7 ↔	Implantation transluminale (percutanée) de stents pour modulation du flux lors d'anévrismes, veine cave
39.BF.11 ↔	Implantation transluminale (percutanée) de micro-stents auto-expansibles, vaisseaux intracrâniens	39.BH.JB ↔	Implantation transluminale (percutanée) de stents pour modulation du flux lors d'anévrismes, autres veines abdominales et pelviennes
39.BF.51 ↔	Implantation transluminale (percutanée) de micro-stents auto-expansibles, vaisseaux de l'avant-bras	39.BH.JF ↔	Implantation transluminale (percutanée) de stents pour modulation du flux lors d'anévrismes, veines de la cuisse
39.BF.H1 ↔	Implantation transluminale (percutanée) de micro-stents auto-expansibles, vaisseaux de la jambe	39.BH.JI ↔	Implantation transluminale (percutanée) de stents pour modulation du flux lors d'anévrismes, veine porte
39.BG.09 ↔	Implantation transluminale (percutanée) de stents en nitinol à maillage monobrin, autre	39.BH.L1 ↔	Implantation transluminale (percutanée) de stents pour modulation du flux lors d'anévrismes, vaisseaux rachidiens
39.BG.31 ↔	Implantation transluminale (percutanée) de stents en nitinol à maillage monobrin, vaisseaux de l'épaule et du bras	40.11.10 ↔	Biopsie ouverte (par incision) de ganglion lymphatique médiastinal, para-aortique, iliaque ou pelvien
39.BG.81 ↔	Implantation transluminale (percutanée) de stents en nitinol à maillage monobrin, autres vaisseaux thoraciques	40.11.11 ↔	Biopsie ouverte (par incision) de ganglion lymphatique cervical, supraclaviculaire, axillaire ou inguinal
39.BG.C1 ↔	Implantation transluminale (percutanée) de stents en nitinol à maillage monobrin, autres artères abdominales et pelviennes	40.21.00 ↔	Excision de ganglion lymphatique cervical profond, SAP
39.BG.G1 ↔	Implantation transluminale (percutanée) de stents en nitinol à maillage monobrin, artères de la cuisse	40.21.10 ↔	Excision de ganglions et vaisseaux lymphatiques isolés, ganglion cervical non marqué
39.BG.H1 ↔	Implantation transluminale (percutanée) de stents en nitinol à maillage monobrin, vaisseaux de la jambe	40.21.11 ↔	Excision de ganglions et vaisseaux lymphatiques isolés, ganglion cervical marqué à l'aide d'un radio-isotope ou d'un colorant (lymphadénectomie de ganglion sentinelle)
39.BH.09 ↔	Implantation transluminale (percutanée) de stents pour modulation du flux lors d'anévrismes, autre	40.21.99 ↔	Excision de ganglion lymphatique cervical profond, autre
39.BH.11 ↔	Implantation transluminale (percutanée) de stents pour modulation du flux lors d'anévrismes, vaisseaux intracrâniens	40.22.00 ↔	Excision de ganglion lymphatique mammaire interne, SAP
39.BH.22 ↔	Implantation transluminale (percutanée) de stents pour modulation du flux lors d'anévrismes, artère carotide SAP	40.22.10 ↔	Excision de ganglion lymphatique mammaire interne, par thoracoscopie
39.BH.23 ↔	Implantation transluminale (percutanée) de stents pour modulation du flux lors d'anévrismes, artère carotide commune	40.22.20 ↔	Excision chirurgicale ouverte de ganglion lymphatique mammaire interne
39.BH.25 ↔	Implantation transluminale (percutanée) de stents pour modulation du flux lors d'anévrismes, artère carotide interne extracrânienne	40.22.99 ↔	Excision de ganglion lymphatique mammaire interne, autre
39.BH.26 ↔	Implantation transluminale (percutanée) de stents pour modulation du flux lors d'anévrismes, artère carotide interne extracrânienne avec artère carotide commune	40.23.00 ↔	Excision de ganglion lymphatique axillaire, SAP
39.BH.27 ↔	Implantation transluminale (percutanée) de stents pour modulation du flux lors d'anévrismes, artère carotide externe	40.23.10 ↔	Excision de ganglion lymphatique axillaire, non marqué
39.BH.28 ↔	Implantation transluminale (percutanée) de stents pour modulation du flux lors d'anévrismes, artère vertébrale extracrânienne	40.23.11 ↔	Excision de ganglion lymphatique axillaire marqué à l'aide d'un radio-isotope ou d'un colorant (lymphadénectomie de ganglion sentinelle)
39.BH.31 ↔	Implantation transluminale (percutanée) de stents pour modulation du flux lors d'anévrismes, vaisseaux de l'épaule et du bras	40.23.99 ↔	Excision de ganglion lymphatique axillaire, autre
39.BH.51 ↔	Implantation transluminale (percutanée) de stents pour modulation du flux lors d'anévrismes, vaisseaux de l'avant-bras	40.24.00 ↔	Excision de ganglion lymphatique inguinal, SAP
39.BH.71 ↔	Implantation transluminale (percutanée) de stents pour modulation du flux lors d'anévrismes, aorte	40.24.10 ↔	Excision chirurgicale ouverte de ganglion lymphatique inguinal, non marqué
		40.24.11 ↔	Excision chirurgicale ouverte de ganglion lymphatique inguinal marqué à l'aide d'un radio-isotope ou d'un colorant (lymphadénectomie de ganglion sentinelle)

40.24.20 ↔	Excision de ganglion lymphatique inguinal, par laparoscopie	40.52.11 ↔	Excision radicale des ganglions lymphatiques rétro-péritonéaux (para-aortiques, para-caves) et pelviens, au cours d'une autre intervention
40.24.99 ↔	Excision de ganglion lymphatique inguinal, autre	40.52.99 ↔	Excision radicale des ganglions lymphatiques périaortiques, autre
40.29.10 ↔	Excision de ganglion lymphatique médiastinal, SAP	40.53.00 ↔	Excision radicale des ganglions lymphatiques iliaques, SAP
40.29.11 ↔	Excision chirurgicale ouverte de ganglion lymphatique médiastinal	40.53.10 ↔	Excision radicale des ganglions lymphatiques iliaques, indépendante d'autre intervention
40.29.12 ↔	Excision de ganglion lymphatique médiastinal, par thoracoscopie	40.53.11 ↔	Excision radicale des ganglions lymphatiques iliaques dans le cadre d'une autre intervention
40.29.19 ↔	Excision de ganglion lymphatique médiastinal, autre	40.53.99 ↔	Excision radicale des ganglions lymphatiques iliaques, autre
40.29.20 ↔	Excision de ganglion lymphatique para-aortique	40.54.00 ↔	Excision radicale de ganglions lymphatiques inguinaux, SAP
40.29.30 ↔	Excision de ganglion lymphatique iliaque	40.54.10 ↔	Excision radicale de ganglions lymphatiques inguinaux en tant qu'intervention autonome
40.29.70 ↔	Excision de lymphangiome ou d'hygroma kystique	40.54.11 ↔	Excision radicale des ganglions lymphatiques inguinaux dans le cadre d'une autre intervention
40.29.80 ↔	Excision d'adénopathie abdominale, excision de plusieurs ganglions (avec biopsie du foie), SAP	40.54.99 ↔	Excision radicale des ganglions lymphatiques inguinaux, autre
40.29.81 ↔	Excision d'adénopathie abdominale, excision de plusieurs ganglions (avec biopsie du foie), chirurgie ouverte [laparotomie de stadification]	40.59.00 ↔	Excision radicale d'autres ganglions lymphatiques, SAP
40.29.82 ↔	Excision d'adénopathie abdominale, excision de plusieurs ganglions (avec biopsie du foie), par laparoscopie [laparotomie de stadification]	40.59.10 ↔	Excision radicale d'autres ganglions lymphatiques, indépendante d'autre intervention, SAP
40.29.89 ↔	Excision d'adénopathie abdominale, excision de plusieurs ganglions (avec biopsie du foie), autre	40.59.11 ↔	Excision radicale de ganglions médiastinaux, indépendante d'autre intervention
40.29.99 ↔	Excision simple d'autre structure lymphatique, autre	40.59.12 ↔	Excision radicale de ganglions péribronchiques, indépendante d'autre intervention
40.3X.10 ↔	Lymphadénectomie régionale, indépendante d'autre intervention, SAP	40.59.19 ↔	Excision radicale d'autres ganglions lymphatiques, indépendante d'autre intervention, autre
40.3X.11 ↔	Lymphadénectomie régionale, indépendante d'autre intervention, région cervicale	40.59.20 ↔	Excision radicale d'autres ganglions lymphatiques dans le cadre d'une autre intervention, SAP
40.3X.12 ↔	Lymphadénectomie régionale, indépendante d'autre intervention, région axillaire	40.59.21 ↔	Excision radicale de ganglions lymphatiques médiastinaux dans le cadre d'une autre intervention
40.3X.13 ↔	Lymphadénectomie régionale, indépendante d'autre intervention, région para-aortique, pelvienne ou iliaque ou pour obturation	40.59.22 ↔	Excision radicale de ganglions lymphatiques péribronchiques dans le cadre d'une autre intervention
40.3X.14 ↔	Lymphadénectomie régionale, indépendante d'autre intervention, région inguinale, chirurgie ouverte	40.59.29 ↔	Excision radicale d'autres ganglions lymphatiques dans le cadre d'une autre intervention, autre
40.3X.15 ↔	Lymphadénectomie régionale, indépendante d'autre intervention, région inguinale, par laparoscopie	40.59.99 ↔	Excision radicale d'autres ganglions lymphatiques, autre
40.3X.16 ↔	Lymphadénectomie régionale, indépendante d'autre intervention, région médiastinale et péribronchique	40.71.11 ↔	Anastomose lymphoveineuse microchirurgicale
40.3X.19 ↔	Lymphadénectomie régionale, indépendante d'autre intervention, autre	40.71.21 ↔	Transplantation de ganglions lymphatiques avec anastomose microvasculaire
40.3X.21 ↔	Lymphadénectomie régionale dans le cadre d'une autre intervention, région cervicale	40.71.31 ↔	Transplantation de vaisseaux lymphatiques périphériques avec anastomose microvasculaire
40.3X.22 ↔	Lymphadénectomie régionale dans le cadre d'une autre intervention, région axillaire	40.79 ↔	Réparation et transplantation de structures lymphatiques, autre
40.3X.23 ↔	Lymphadénectomie régionale dans le cadre d'une autre intervention, région para-aortique, pelvienne ou iliaque	40.9X.20 ↔	Incision de lymphocèle
40.3X.24 ↔	Lymphadénectomie régionale dans le cadre d'une autre intervention, pour obturation	41.42.00 ↔	Excision ou destruction de lésion ou de tissu de la rate, SAP
40.3X.25 ↔	Lymphadénectomie régionale dans le cadre d'une autre intervention, région inguinale	41.42.10 ↔	Excision de lésion ou de tissu de la rate
40.3X.26 ↔	Lymphadénectomie régionale dans le cadre d'une autre intervention, région médiastinale et péribronchique	41.42.20 ↔	Destruction de lésion ou de tissu de la rate
40.3X.29 ↔	Lymphadénectomie régionale dans le cadre d'une autre intervention, autre	41.42.99 ↔	Excision ou destruction de lésion ou de tissu de la rate, autre
40.50 ↔	Excision radicale de ganglions lymphatiques, SAP	41.43 ↔	Splénectomie partielle
40.51.00 ↔	Excision radicale des ganglions lymphatiques axillaires, SAP	41.5 ↔	Splénectomie totale
40.51.10 ↔	Excision radicale des ganglions lymphatiques axillaires, indépendante d'autre intervention	44.44 ↔	Embolisation par cathéter d'hémorragie gastrique ou duodénale
40.51.11 ↔	Excision radicale des ganglions lymphatiques axillaires dans le cadre d'une autre intervention	50.12.00 ↔	Biopsie ouverte du foie, SAP
40.51.99 ↔	Excision radicale des ganglions lymphatiques axillaires, autre	50.12.09 ↔	Biopsie ouverte du foie, autre
40.52.00 ↔	Excision radicale des ganglions lymphatiques périaortiques, SAP	50.12.11 ↔	Biopsie du foie, par excision, par chirurgie ouverte
40.52.10 ↔	Excision radicale des ganglions lymphatiques rétro-péritonéaux (para-aortiques, para-caves) et pelviens, indépendante d'autre intervention	50.12.12 ↔	Biopsie du foie, par biopsie à l'aiguille, par chirurgie ouverte
		50.14 ↔	Biopsie du foie par voie laparoscopique
		55.01.11 ↔	Néphrotomie chirurgicale ouverte
		55.01.12 ↔	Néphrotomie chirurgicale ouverte exploratrice
		55.01.13 ↔	Néphrotomie chirurgicale ouverte pour ponction d'un kyste
		55.24 ↔	Biopsie ouverte du rein

55.81 ↔	Suture de lacération rénale	78.29.90 ↔	Épiphysiodèse temporaire d'autre os spécifié, sauf os de la face
55.84 ↔	Réduction de torsion du pédicule rénal	78.29.91 ↔	Épiphysiodèse permanente d'autre os spécifié, sauf os de la face
62.3X.00 ↔	Orchidectomie unilatérale, SAP	78.29.92 ↔	Épiphysiolyse thérapeutique d'autre os spécifié, sauf os de la face
62.3X.10 ↔	Orchidectomie unilatérale, scrotale, sans épидидymectomie	78.30 ↔	Allongement d'os des membres, site non spécifié
62.3X.11 ↔	Orchidectomie unilatérale, scrotale, avec épидидymectomie	78.39.99 ↔	Allongement d'os, autre site spécifié, autre
62.3X.20 ↔	Orchidectomie unilatérale, testicule inguinal, sans épидидymectomie	78.49.19 ↔	Autres réparations ou opérations plastiques osseuses, autre site spécifié, autre
62.3X.21 ↔	Orchidectomie unilatérale, testicule inguinal, avec épидидymectomie	78.51.10 ↔	Révision sans remplacement de matériel d'ostéosynthèse, clavicule, omoplate, côtes et sternum
62.3X.30 ↔	Orchidectomie unilatérale chirurgicale ouverte, testicule abdominal	78.59.00 ↔	Fixation interne de l'os sans réduction de fracture, autre site spécifié, sauf os de la face, SAP
62.3X.31 ↔	Orchidectomie unilatérale par laparoscopie, testicule abdominal	78.59.30 ↔	Révision sans remplacement de matériel d'ostéosynthèse, os du bassin
62.3X.40 ↔	Orchidectomie unilatérale radicale	78.59.90 ↔	Révision sans remplacement de matériel d'ostéosynthèse, autre site spécifié, sauf os de la face
62.3X.99 ↔	Orchidectomie unilatérale, autre	78.59.99 ↔	Fixation interne de l'os sans réduction de fracture, autre site spécifié, sauf os de la face, autre
62.41 ↔	Ablation simultanée des deux testicules	78.61.11 ↔	Ablation de matériel implanté dans les côtes et le sternum
77.11.10 ↔	Incision osseuse sans section, clavicule et omoplate, exploration et forage de l'os	78.91 ↔	Insertion de stimulateur de croissance osseuse, clavicule, omoplate, côtes et sternum
77.11.11 ↔	Incision osseuse sans section, clavicule et omoplate, extraction de corps étranger	78.97 ↔	Insertion de stimulateur de croissance osseuse, tibia et péroné
77.11.12 ↔	Incision osseuse sans section, clavicule et omoplate, insertion et enlèvement de réservoir médicamenteux	78.99 ↔	Insertion de stimulateur de croissance osseuse, autre site spécifié, sauf os de la face
77.11.13 ↔	Incision osseuse sans section, clavicule et omoplate, drainage	79.19.00 ↔	Réduction fermée de fracture osseuse, autre site spécifié, avec fixation interne, SAP
77.11.20 ↔	Incision osseuse sans section, côtes et sternum, exploration et forage de l'os	79.19.11 ↔	Réduction fermée de fracture costale, par fixation interne
77.11.21 ↔	Incision osseuse sans section, côtes et sternum, extraction de corps étranger	79.19.12 ↔	Réduction fermée de fracture sternale, par fixation interne
77.11.22 ↔	Incision osseuse sans section, côtes et sternum, insertion et enlèvement de réservoir médicamenteux	79.19.99 ↔	Réduction fermée de fracture osseuse, autre site spécifié, avec fixation interne, autre
77.11.23 ↔	Incision osseuse sans section, côtes et sternum, drainage	79.29.00 ↔	Réduction ouverte de fracture osseuse, autre site spécifié, sans fixation interne, SAP
77.11.99 ↔	Autre incision osseuse sans section, clavicule, omoplate, côtes et sternum, autre	79.29.20 ↔	Réduction ouverte de fracture, sans fixation interne, bassin
77.29.00 ↔	Autre ostéotomie cunéiforme, autre site spécifié, sauf os de la face, SAP	79.29.99 ↔	Réduction ouverte de fracture osseuse, autre site spécifié, sans fixation interne, autre
77.31.10 ↔	Autre section osseuse d'omoplate	79.39.00 ↔	Réduction ouverte de fracture osseuse, autre site spécifié, avec fixation interne, SAP
77.31.11 ↔	Autre section osseuse de clavicule	79.39.99 ↔	Réduction ouverte de fracture osseuse, autre site spécifié, avec fixation interne, autre
77.31.20 ↔	Autre section osseuse de côte	79.40 ↔	Réduction fermée de décollement épiphysaire, site non spécifié
77.31.21 ↔	Autre section osseuse du sternum	79.41 ↔	Réduction fermée de décollement épiphysaire, humérus
77.39.49 ↔	Autre section osseuse phalanges du pied	79.42 ↔	Réduction fermée de décollement épiphysaire, radius et cubitus
77.61.00 ↔	Excision locale et destruction de lésion ou de tissu osseux, clavicule, omoplate, côtes et sternum, SAP	79.45 ↔	Réduction fermée de décollement épiphysaire, fémur
77.61.99 ↔	Excision locale et destruction de lésion ou de tissu osseux, clavicule, omoplate, côtes et sternum, autre	79.46 ↔	Réduction fermée de décollement épiphysaire, tibia et péroné
77.81.00 ↔	Autre ostectomie partielle, clavicule, omoplate, côtes et sternum, SAP	79.49 ↔	Réduction fermée de décollement épiphysaire, autre os spécifié, sauf os de la face
77.81.99 ↔	Autre ostectomie partielle, clavicule, omoplate, côtes et sternum, autre	79.50 ↔	Réduction ouverte de décollement épiphysaire, site non spécifié
77.89.30 ↔	Autre ostectomie partielle, os du bassin	79.69 ↔	Débridement de fracture ouverte, autre os spécifié, sauf os de la face
77.99.30 ↔	Ostectomie totale, os du bassin	79.89.00 ↔	Réduction ouverte de luxation, autre site spécifié, SAP
78.09.11 ↔	Grefe osseuse, phalanges de la main, fragment à pédicule vascularisé sans anastomoses microvasculaires	79.89.99 ↔	Réduction ouverte de luxation, autre site spécifié, autre
78.09.13 ↔	Grefe d'os et de cartilage, phalanges de la main, autogène et allogène	80.09 ↔	Arthrotomie pour ablation de prothèse, autre site spécifié
78.09.91 ↔	Grefe osseuse, autre site spécifié, sauf os de la face, fragment à pédicule vascularisé sans anastomoses microvasculaires	80.19.00 ↔	Autre arthrotomie, autre site spécifié, SAP
78.11.99 ↔	Application de fixateur externe, clavicule, omoplate, côtes et sternum (inclus réduction de fracture), autre		
78.19.90 ↔	Réduction fermée de fracture osseuse, autre site spécifié, stabilisation par fixateur externe		
78.19.91 ↔	Réduction ouverte de fracture osseuse, autre site spécifié, stabilisation par fixateur externe		
78.19.99 ↔	Application de fixateur externe, autre site spécifié, sauf os de la face (inclus réduction de fracture), autre		
78.29.00 ↔	Raccourcissement d'os, autre os spécifié, sauf os de la face, SAP		

80.19.30 ↔	Arthrotomie arthroscopique de l'articulation sacro-iliaque, lavage articulaire avec drainage	81.96.8C ↔	Autre réparation d'articulation, autre site spécifié, incision de l'os sous-chondral avec insertion d'implant acellulaire sous arthroscopie
80.19.31 ↔	Arthrotomie arthroscopique de l'articulation sacro-iliaque, ablation de souris articulaire	81.96.92 ↔	Autre intervention de réparation et de plastie articulaire, refixation dans l'appareil capsulo-ligamentaire d'autres articulations
80.19.32 ↔	Arthrotomie arthroscopique de l'articulation sacro-iliaque, insertion ou enlèvement de réservoir médicamenteux	81.96.95 ↔	Autre intervention de réparation et de plastie articulaire, implantation d'endoprothèse d'articulation de membre supérieur, autre
80.19.40 ↔	Arthrotomie de l'articulation sacro-iliaque, lavage articulaire avec drainage	81.96.97 ↔	Autre intervention de réparation et de plastie articulaire, implantation complexe primaire/de remplacement d'une endoprothèse articulaire associée à l'implantation de matériel de substitution osseuse et/ou le remplacement d'articulations voisines
80.19.41 ↔	Arthrotomie de l'articulation sacro-iliaque, ablation de souris articulaire	81.96.9B ↔	Autre intervention de réparation et de plastie articulaire, autre intervention de plastie articulaire
80.19.49 ↔	Autre arthrotomie de l'articulation sacro-iliaque	81.97.10 ↔	Révision de prothèse articulaire du membre supérieur, sans remplacement
80.19.52 ↔	Arthrotomie arthroscopique de la symphyse, insertion ou enlèvement de réservoir médicamenteux	81.97.21 ↔	Révision sans remplacement, prothèse d'épaule, endoprothèse totale
80.19.59 ↔	Autre arthrotomie de la symphyse	81.97.22 ↔	Révision sans remplacement, épaule, prothèse partielle
80.19.90 ↔	Arthrotomie arthroscopique d'autre site spécifié, lavage articulaire avec drainage	81.99.00 ↔	Autres opérations des articulations, SAP
80.19.91 ↔	Arthrotomie arthroscopique d'autre site spécifié, ablation de souris articulaire	81.99.16 ↔	Révision arthroscopique d'articulation, articulation sacro-iliaque
80.19.92 ↔	Arthrotomie arthroscopique d'autre site spécifié, insertion ou enlèvement de réservoir médicamenteux	81.99.17 ↔	Révision arthroscopique d'articulation, symphyse
80.19.93 ↔	Arthrotomie d'autre site spécifié, lavage articulaire avec drainage	81.99.18 ↔	Révision arthroscopique d'articulation, hanche
80.19.94 ↔	Arthrotomie d'autre site spécifié, ablation de souris articulaire	81.99.19 ↔	Révision arthroscopique d'articulation, autre
80.19.99 ↔	Autre arthrotomie, autre site spécifié, autre	81.99.26 ↔	Révision chirurgicale ouverte d'articulation, articulation sacro-iliaque
80.40 ↔	Section de capsule articulaire, de ligament ou de cartilage, site non spécifié	81.99.27 ↔	Révision chirurgicale ouverte d'articulation, symphyse
80.45 ↔	Section de capsule articulaire, de ligament ou de cartilage, hanche	81.99.28 ↔	Révision chirurgicale ouverte d'articulation, hanche
80.49.20 ↔	Section de capsule articulaire, de ligament ou de cartilage, articulation sacro-iliaque	81.99.29 ↔	Révision chirurgicale ouverte d'articulation, autre
80.49.30 ↔	Section de capsule articulaire, de ligament ou de cartilage, symphyse	81.99.30 ↔	Opérations arthroscopiques de cartilage articulaire, SAP
81.29.99 ↔	Arthrodèse d'autres articulations spécifiées, autre	81.99.36 ↔	Opération arthroscopique de cartilage articulaire, articulation sacro-iliaque
81.96.30 ↔	Autre réparation d'articulation, articulation sacro-iliaque, SAP	81.99.37 ↔	Opération arthroscopique de cartilage articulaire, symphyse
81.96.31 ↔	Autre réparation d'articulation, articulation sacro-iliaque, refixation d'un fragment ostéocondral sous arthroscopie	81.99.38 ↔	Opération arthroscopique de cartilage articulaire, hanche
81.96.32 ↔	Autre réparation d'articulation, articulation sacro-iliaque, refixation chirurgicale ouverte d'un fragment ostéocondral	81.99.39 ↔	Opération arthroscopique de cartilage articulaire, autre
81.96.39 ↔	Autre réparation d'articulation, articulation sacro-iliaque, autre	81.99.40 ↔	Opération chirurgicale ouverte de cartilage articulaire, SAP
81.96.3A ↔	Autre réparation d'articulation, articulation sacro-iliaque, incision de l'os sous-chondral sous arthroscopie	81.99.46 ↔	Opération chirurgicale ouverte de cartilage articulaire, articulation sacro-iliaque
81.96.3B ↔	Autre réparation d'articulation, articulation sacro-iliaque, incision chirurgicale ouverte de l'os sous-chondral	81.99.47 ↔	Opération chirurgicale ouverte de cartilage articulaire, symphyse
81.96.3C ↔	Autre réparation d'articulation, articulation sacro-iliaque, incision de l'os sous-chondral avec insertion d'implant acellulaire sous arthroscopie	81.99.48 ↔	Opération chirurgicale ouverte de cartilage articulaire, hanche
81.96.80 ↔	Autre réparation d'articulation, autre site spécifié, SAP	81.99.49 ↔	Opération chirurgicale ouverte de cartilage articulaire, autre
81.96.81 ↔	Autre réparation d'articulation, autre site spécifié, refixation d'un fragment ostéocondral sous arthroscopie	81.99.50 ↔	Arthrorise et fixation temporaire d'une articulation, SAP
81.96.82 ↔	Autre réparation d'articulation, autre site spécifié, refixation chirurgicale ouverte d'un fragment ostéocondral	81.99.56 ↔	Arthrorise et fixation temporaire d'une articulation, articulation sacro-iliaque
81.96.89 ↔	Autre réparation d'articulation, autre site spécifié, autre	81.99.57 ↔	Arthrorise et fixation temporaire d'une articulation, symphyse
81.96.8A ↔	Autre réparation d'articulation, autre site spécifié, incision de l'os sous-chondral sous arthroscopie	81.99.58 ↔	Arthrorise et fixation temporaire d'une articulation, hanche
81.96.8B ↔	Autre réparation d'articulation, autre site spécifié, incision chirurgicale ouverte de l'os sous-chondral	81.99.59 ↔	Arthrorise et fixation temporaire d'une articulation, autre
		81.99.80 ↔	Autres opérations arthroscopiques d'articulations, SAP
		81.99.89 ↔	Autre opération arthroscopique d'articulation, autre
		81.99.90 ↔	Autres opérations chirurgicales ouvertes d'articulation et de cartilage articulaire, SAP

81.99.97 ↔	Autre opération chirurgicale ouverte d'articulation et de cartilage articulaire, articulation sacro-iliaque	86.42.15 ↔	Excision radicale et étendue de lésion ou de tissu cutané et sous-cutané, avec fermeture primaire de la plaie, à l'avant-bras
81.99.98 ↔	Autre opération chirurgicale ouverte d'articulation et de cartilage articulaire, hanche	86.42.16 ↔	Excision radicale et étendue de lésion ou de tissu cutané et sous-cutané, avec fermeture primaire de la plaie, à la main
81.99.99 ↔	Autres opérations d'articulations, autre	86.42.17 ↔	Excision radicale et étendue de lésion ou de tissu cutané et sous-cutané, avec fermeture primaire de la plaie, à la paroi thoracique et au dos
81.9A.1A ↔	Greffe de cartilage et implantation de tissu cultivé in vitro, articulation sacro-iliaque, par arthroscopie	86.42.18 ↔	Excision radicale et étendue de lésion ou de tissu cutané et sous-cutané, avec fermeture primaire de la plaie, à l'abdomen et à l'aîne
81.9A.1J ↔	Greffe de cartilage et implantation de tissu cultivé in vitro, autres articulations, par arthroscopie	86.42.1A ↔	Excision radicale et étendue de lésion ou de tissu cutané et sous-cutané, avec fermeture primaire de la plaie, aux fesses
81.9A.2A ↔	Greffe de cartilage et implantation de tissu cultivé in vitro, articulation sacro-iliaque, par chirurgie ouverte	86.42.1B ↔	Excision radicale et étendue de lésion ou de tissu cutané et sous-cutané, avec fermeture primaire de la plaie, à la cuisse et au genou
81.9A.2J ↔	Greffe de cartilage et implantation de tissu cultivé in vitro, autres articulations, par chirurgie ouverte	86.42.1C ↔	Excision radicale et étendue de lésion ou de tissu cutané et sous-cutané, avec fermeture primaire de la plaie, à la jambe
83.92 ↔	Insertion ou remplacement de stimulateur de muscle squelettique	86.42.1D ↔	Excision radicale et étendue de lésion ou de tissu cutané et sous-cutané, avec fermeture primaire de la plaie, au pied
84.54 ↔	Implantation d'autre dispositif interne d'allongement de membres	86.43.11 ↔	Excision radicale et étendue de lésion ou de tissu cutané et sous-cutané, avec recouvrement plastique, à la tête
84.92 ↔	Séparation de jumeaux siamois égaux	86.43.12 ↔	Excision radicale et étendue de lésion ou de tissu cutané et sous-cutané, avec recouvrement plastique, au cou
84.93 ↔	Séparation de jumeaux siamois inégaux	86.43.13 ↔	Excision radicale et étendue de lésion ou de tissu cutané et sous-cutané, avec recouvrement plastique, à l'épaule et aisselle
86.2A.31 ↔	Débridement chirurgical, étendue grande, à la tête	86.43.14 ↔	Excision radicale et étendue de lésion ou de tissu cutané et sous-cutané, avec recouvrement plastique, au bras et au coude
86.2A.36 ↔	Débridement chirurgical, étendue grande, à la main	86.43.15 ↔	Excision radicale et étendue de lésion ou de tissu cutané et sous-cutané, avec recouvrement plastique, à l'avant-bras
86.2A.3D ↔	Débridement chirurgical, étendue grande, au pied	86.43.16 ↔	Excision radicale et étendue de lésion ou de tissu cutané et sous-cutané, avec recouvrement plastique, à la main
86.2A.3E ↔	Débridement chirurgical, étendue grande, autre site	86.43.17 ↔	Excision radicale et étendue de lésion ou de tissu cutané et sous-cutané, avec recouvrement plastique, à la paroi thoracique et au dos
86.41.11 ↔	Excision radicale et étendue de lésion ou de tissu cutané et sous-cutané, sans fermeture primaire de la plaie, à la tête	86.43.18 ↔	Excision radicale et étendue de lésion ou de tissu cutané et sous-cutané, avec recouvrement plastique, à l'abdomen et l'aîne
86.41.12 ↔	Excision radicale et étendue de lésion ou de tissu cutané et sous-cutané, sans fermeture primaire de la plaie, au cou	86.43.1A ↔	Excision radicale et étendue de lésion ou de tissu cutané et sous-cutané, avec recouvrement plastique, aux fesses
86.41.13 ↔	Excision radicale et étendue de lésion ou de tissu cutané et sous-cutané, sans fermeture primaire de la plaie, à l'épaule et aisselle	86.43.1B ↔	Excision radicale et étendue de lésion ou de tissu cutané et sous-cutané, avec recouvrement plastique, à la cuisse et au genou
86.41.14 ↔	Excision radicale et étendue de lésion ou de tissu cutané et sous-cutané, sans fermeture primaire de la plaie, au bras et au coude	86.43.1C ↔	Excision radicale et étendue de lésion ou de tissu cutané et sous-cutané, sans fermeture primaire de la plaie, à la jambe
86.41.15 ↔	Excision radicale et étendue de lésion ou de tissu cutané et sous-cutané, sans fermeture primaire de la plaie, à l'avant-bras	86.43.1D ↔	Excision radicale et étendue de lésion ou de tissu cutané et sous-cutané, sans fermeture primaire de la plaie, au pied
86.41.16 ↔	Excision radicale et étendue de lésion ou de tissu cutané et sous-cutané, sans fermeture primaire de la plaie, à la main	86.42.11 ↔	Excision radicale et étendue de lésion ou de tissu cutané et sous-cutané, avec fermeture primaire de la plaie, à la tête
86.41.17 ↔	Excision radicale et étendue de lésion ou de tissu cutané et sous-cutané, sans fermeture primaire de la plaie, à la paroi thoracique et au dos	86.42.12 ↔	Excision radicale et étendue de lésion ou de tissu cutané et sous-cutané, avec fermeture primaire de la plaie, au cou
86.41.18 ↔	Excision radicale et étendue de lésion ou de tissu cutané et sous-cutané, sans fermeture primaire de la plaie, à l'abdomen et l'aîne	86.42.13 ↔	Excision radicale et étendue de lésion ou de tissu cutané et sous-cutané, avec fermeture primaire de la plaie, à l'épaule et aisselle
86.41.1A ↔	Excision radicale et étendue de lésion ou de tissu cutané et sous-cutané, sans fermeture primaire de la plaie, aux fesses	86.42.14 ↔	Excision radicale et étendue de lésion ou de tissu cutané et sous-cutané, avec fermeture primaire de la plaie, au bras et au coude
86.41.1B ↔	Excision radicale et étendue de lésion ou de tissu cutané et sous-cutané, sans fermeture primaire de la plaie, à la cuisse et au genou		
86.41.1C ↔	Excision radicale et étendue de lésion ou de tissu cutané et sous-cutané, sans fermeture primaire de la plaie, à la jambe		
86.41.1D ↔	Excision radicale et étendue de lésion ou de tissu cutané et sous-cutané, sans fermeture primaire de la plaie, au pied		
		86.6B.11 ↔	Greffe autologue de peau d'épaisseur partielle, non étendue, à la tête
		86.6B.12 ↔	Greffe autologue de peau d'épaisseur partielle, non étendue, au cou
		86.6B.13 ↔	Greffe autologue de peau d'épaisseur partielle, non étendue, à l'épaule et à l'aisselle
		86.6B.14 ↔	Greffe autologue de peau d'épaisseur partielle, non étendue, au bras et au coude
		86.6B.15 ↔	Greffe autologue de peau d'épaisseur partielle, non étendue, à l'avant-bras

86.6B.17 ↔ Greffe autologue de peau d'épaisseur partielle, non étendue, à la paroi thoracique et au dos	86.88.E1 ↔ Couverture temporaire de tissu mou par de la peau allogénique, non étendu, à la tête
86.6B.18 ↔ Greffe autologue de peau d'épaisseur partielle, non étendue, à l'abdomen et à l'aîne	86.88.E6 ↔ Couverture temporaire de tissu mou par de la peau allogénique, non étendu, à la main
86.6B.1A ↔ Greffe autologue de peau d'épaisseur partielle, non étendue, aux fesses	86.88.ED ↔ Couverture temporaire de tissu mou par de la peau allogénique, non étendu, au pied
86.6B.1B ↔ Greffe autologue de peau d'épaisseur partielle, non étendue, à la cuisse et au genou	86.88.F1 ↔ Couverture temporaire de tissu mou par de la peau allogénique, étendu, à la tête
86.6B.1C ↔ Greffe autologue de peau d'épaisseur partielle, non étendue, à la jambe	86.88.F6 ↔ Couverture temporaire de tissu mou par de la peau allogénique, étendu, à la main
86.6B.1D ↔ Greffe autologue de peau d'épaisseur partielle, non étendue, au pied	86.88.FD ↔ Couverture temporaire de tissu mou par de la peau allogénique, étendu, au pied
86.6B.21 ↔ Greffe autologue de peau d'épaisseur partielle, étendue, à la tête	86.88.G1 ↔ Couverture temporaire de tissu mous par de la peau xénogénique, non étendu, à la tête
86.6B.22 ↔ Greffe autologue de peau d'épaisseur partielle, étendue, au cou	86.88.G6 ↔ Couverture temporaire de tissu mou par de la peau xénogénique, non étendu, à la main
86.6B.23 ↔ Greffe autologue de peau d'épaisseur partielle, étendue, à l'épaule et à l'aisselle	86.88.GD ↔ Couverture temporaire de tissu mou par de la peau xénogénique, non étendu, au pied
86.6B.24 ↔ Greffe autologue de peau d'épaisseur partielle, étendue, au bras et au coude	86.88.H1 ↔ Couverture temporaire de tissu mou par de la peau xénogénique, étendu, à la tête
86.6B.25 ↔ Greffe autologue de peau d'épaisseur partielle, étendue, à l'avant-bras	86.88.H6 ↔ Couverture temporaire de tissu mou par de la peau xénogénique, étendu, à la main
86.6B.27 ↔ Greffe autologue de peau d'épaisseur partielle, étendue, à la paroi thoracique et au dos	86.88.HD ↔ Couverture temporaire de tissu mou par de la peau xénogénique, étendu, au pied
86.6B.28 ↔ Greffe autologue de peau d'épaisseur partielle, étendue, à l'abdomen et à l'aîne	86.88.I1 ↔ Pose ou remplacement chirurgical de système de thérapie par pression négative avec anesthésie régionale ou générale, à portée profonde, aux os et articulations des extrémités
86.6B.2A ↔ Greffe autologue de peau d'épaisseur partielle, étendue, aux fesses	86.88.I2 ↔ Pose ou remplacement chirurgical de système de thérapie par pression négative avec anesthésie régionale ou générale, à portée profonde, au thorax, au médiastin et au sternum
86.6B.2B ↔ Greffe autologue de peau d'épaisseur partielle, étendue, à la cuisse et au genou	86.88.I3 ↔ Pose ou remplacement chirurgical de système de thérapie par pression négative avec anesthésie régionale ou générale, à l'abdomen ouvert
86.6B.2C ↔ Greffe autologue de peau d'épaisseur partielle, étendue, à la jambe	86.88.I4 ↔ Pose ou remplacement chirurgical de système de thérapie par pression négative avec anesthésie régionale ou générale, endorectale
86.6B.2D ↔ Greffe autologue de peau d'épaisseur partielle, étendue, au pied	86.88.I5 ↔ Pose ou remplacement chirurgical de système de thérapie par pression négative avec anesthésie régionale ou générale, au tissu cutané et sous-cutané
86.6D.11 ↔ Révision d'une greffe de peau libre et d'un remplacement permanent de la peau, à la tête	86.88.I6 ↔ Pose ou remplacement chirurgical de système de thérapie par pression négative avec anesthésie régionale ou générale, autre site
86.6D.16 ↔ Révision d'une greffe de peau libre et d'un remplacement permanent de la peau, à la main	86.88.I7 ↔ Pose ou remplacement chirurgical d'un système de thérapie par pression négative avec anesthésie régionale ou générale, à portée profonde, dos (cervical à sacré)
86.6D.1D ↔ Révision d'une greffe de peau libre et d'un remplacement permanent de la peau, au pied	86.88.I8 ↔ Pose ou remplacement chirurgical d'un système de thérapie par pression négative avec anesthésie régionale ou générale, à portée profonde, bassin, vulve, périnée
86.6D.1E ↔ Révision d'une greffe de peau libre et d'un remplacement permanent de la peau, autre site	86.A2.11 ↔ Couverture temporaire de tissu mou par membrane résorbable par dégradation hydrolytique, non étendu, à la tête
86.7A.B1 ↔ Plastie en Z, étendue, à la tête	86.A2.16 ↔ Couverture temporaire de tissu mou par membrane résorbable par dégradation hydrolytique, non étendu, à la main
86.7A.BD ↔ Plastie en Z, étendue, au pied	86.A2.1D ↔ Couverture temporaire de tissu mou par membrane résorbable par dégradation hydrolytique, non étendu, au pied
86.7A.BE ↔ Plastie en Z, étendue, autre site	86.A2.21 ↔ Couverture temporaire de tissu mou par membrane résorbable par dégradation hydrolytique, étendu, à la tête
86.7A.D1 ↔ Plastie en W, étendue, à la tête	86.A2.26 ↔ Couverture temporaire de tissu mou par membrane résorbable par dégradation hydrolytique, étendu, à la main
86.7A.DD ↔ Plastie en W, étendue, au pied	86.A2.2D ↔ Couverture temporaire de tissu mou par membrane résorbable par dégradation hydrolytique, étendu, au pied
86.7A.DE ↔ Plastie en W, étendue, autre site	
86.88.A1 ↔ Couverture de tissu mou par des kératinocytes obtenus en culture, non étendue, à la tête	
86.88.A6 ↔ Couverture de tissu mou par des kératinocytes obtenus en culture, non étendue, à la main	
86.88.AD ↔ Couverture de tissu mou par des kératinocytes obtenus en culture, non étendue, au pied	
86.88.AE ↔ Couverture de tissu mou par des kératinocytes obtenus en culture, non étendue, autre site	
86.88.B1 ↔ Couverture de tissu mou par des kératinocytes obtenus en culture, étendue, à la tête	
86.88.B6 ↔ Couverture de tissu mou par des kératinocytes obtenus en culture, étendue, à la main	
86.88.BD ↔ Couverture de tissu mou par des kératinocytes obtenus en culture, étendue, au pied	
86.88.BE ↔ Couverture de tissu mou par des kératinocytes obtenus en culture, étendue, autre site	
86.88.D1 ↔ Couverture temporaire de tissu mou par du matériel alloplastique, étendu, à la tête	
86.88.D6 ↔ Couverture temporaire de tissu mou par du matériel alloplastique, étendu, à la main	
86.88.DD ↔ Couverture temporaire de tissu mou par du matériel alloplastique, étendu, au pied	

Procédure I28-2

- | | |
|--|--|
| 85.2C.12 ‡↔ Débridement chirurgical du sein par excision sous anesthésie locale par infiltration, régionale ou générale, étendu | 86.2A.21 ‡↔ Débridement chirurgical, étendue modéréé, à la tête |
| 85.2C.32 ‡↔ Débridement chirurgical du sein, sans excision, sous anesthésie locale par infiltration, régionale ou générale, étendu | 86.2A.26 ‡↔ Débridement chirurgical, étendue modéréé, à la main |
| | 86.2A.2D ‡↔ Débridement chirurgical, étendue modéréé, au pied |
| | 86.2A.2E ‡↔ Débridement chirurgical, étendue modéréé, autre site |

Procédure I28-3

- 86.0B.11 ‡↔ Implantation de réservoir médicamenteux dans la peau et le tissu sous-cutané

Procédure I28-4

- | | |
|---|--|
| 34.4X.30 ↔ Résection de lésion de la paroi thoracique, résection complète du sternum, SAP | 34.74 ↔ Réparation des déformations thoraciques |
| 34.4X.31 ↔ Résection de lésion de la paroi thoracique, résection complète du sternum, sans réparation | 34.81 ↔ Excision de lésion ou de tissu du diaphragme |
| 34.4X.32 ↔ Résection de lésion de la paroi thoracique, résection complète du sternum, avec réparation | 41.43 ↔ Splénectomie partielle |
| | 41.5 ↔ Splénectomie totale |

Procédure I28-5

- | | |
|---|--|
| 39.50.00 ↔ Angioplastie ou athérectomie d'autre(s) vaisseau(x) non-coronaire(s), SAP | 39.72.14 ↔ Embolisation sélective de vaisseaux intracrâniens, avec matériel embolisant adhésif |
| 39.50.10 ↔ Angioplastie ou athérectomie d'autre(s) vaisseau(x) non-coronaire(s) par ballonnet, SAP | 39.72.19 ↔ Embolisation sélective de vaisseaux intracrâniens, autre |
| 39.50.11 ↔ Angioplastie ou athérectomie d'autre(s) vaisseau(x) non-coronaire(s) par ballonnet simple | 39.72.20 ↔ Embolisation sélective de vaisseaux extracrâniens de la tête et du cou, SAP |
| 39.50.12 ↔ Angioplastie ou athérectomie d'autre(s) vaisseau(x) non-coronaire(s) par ballonnet à lames | 39.72.21 ↔ Embolisation sélective de vaisseaux extracrâniens de la tête et du cou, avec particules ou spires métalliques |
| 39.50.13 ↔ Angioplastie ou athérectomie d'autre(s) vaisseau(x) non-coronaire(s) par ballonnet de cryoplastie | 39.72.22 ↔ Embolisation sélective de vaisseaux extracrâniens de la tête et du cou avec liquides embolisants, ballonnets détachables ou filtres (parapluie) |
| 39.50.14 ↔ Angioplastie ou athérectomie d'autre(s) vaisseau(x) non-coronaire(s) par ballonnet à élution médicamenteuse | 39.72.24 ↔ Embolisation sélective de vaisseaux extracrâniens de la tête et du cou, avec matériel embolisant adhésif |
| 39.50.19 ↔ Angioplastie ou athérectomie d'autre(s) vaisseau(x) non-coronaire(s) par autre ballonnet | 39.72.29 ↔ Embolisation sélective de vaisseaux extracrâniens de la tête et du cou, autre |
| 39.50.20 ↔ Angioplastie par laser à lame d'autre(s) vaisseau(x) non-coronaire(s) | 39.72.30 ↔ Embolisation transluminale percutanée de malformation vasculaire par microcathéter, SAP |
| 39.50.21 ↔ Angioplastie, thrombectomie d'autre(s) vaisseau(x) non-coronaire(s) | 39.72.31 ↔ Embolisation transluminale percutanée de malformation vasculaire par microcathéter, utilisation d'un microcathéter |
| 39.50.99 ↔ Angioplastie ou athérectomie d'autre(s) vaisseau(x) non-coronaire(s), autre | 39.72.32 ↔ Embolisation transluminale percutanée de malformation vasculaire par microcathéter, utilisation de deux microcathéters |
| 39.52.99 ↔ Autre réparation d'anévrisme, autre | 39.72.33 ↔ Embolisation transluminale percutanée de malformation vasculaire par microcathéter, utilisation de trois microcathéters |
| 39.71.00 ↔ Implantation endovasculaire d'une endoprothèse (stent graft) dans l'aorte abdominale, SAP | 39.72.34 ↔ Embolisation transluminale percutanée de malformation vasculaire par microcathéter, utilisation de quatre microcathéters |
| 39.71.09 ↔ Implantation endovasculaire d'une endoprothèse (stent graft) dans l'aorte abdominale, autre | 39.72.35 ↔ Embolisation transluminale percutanée de malformation vasculaire par microcathéter, utilisation de cinq microcathéters |
| 39.71.31 ↔ Implantation endovasculaire d'endoprothèses (stents grafts): stent aorte abdominale, avec réparation d'une branche vasculaire par technique de la cheminée | 39.72.36 ↔ Embolisation transluminale percutanée de malformation vasculaire par microcathéter, utilisation de 6 microcathéters et plus |
| 39.71.32 ↔ Implantation endovasculaire d'endoprothèses (stents grafts): stent aorte abdominale, avec réparation de deux branches vasculaires ou plus par technique de la cheminée | 39.72.99 ↔ Réparation ou occlusion endovasculaire des vaisseaux de la tête et du cou, autre |
| 39.72.00 ↔ Réparation ou occlusion endovasculaire des vaisseaux de la tête et du cou, SAP | 39.73.00 ↔ Implantation endovasculaire d'une endoprothèse (stent graft) dans l'aorte thoracique et thoraco-abdominale, SAP |
| 39.72.10 ↔ Embolisation sélective de vaisseaux intracrâniens, SAP | 39.73.09 ↔ Implantation endovasculaire d'une endoprothèse (stent graft) dans l'aorte thoracique et thoraco-abdominale, autre |
| 39.72.11 ↔ Embolisation sélective de vaisseaux intracrâniens, avec particules ou spires métalliques | |
| 39.72.12 ↔ Embolisation sélective de vaisseaux intracrâniens, avec liquides embolisants, ballonnets détachables ou filtres (parapluie) | |

39.73.36 ↔	Implantation endovasculaire d'endoprothèses (stents grafts) dans l'aorte thoracique, avec réparation d'une branche vasculaire par technique de greffe parallèle	39.79.36 ↔	Embolisation sélective par liquides embolisants, vaisseaux abdominaux
39.73.37 ↔	Implantation endovasculaire d'endoprothèses (stents grafts) dans l'aorte thoracique, avec réparation de 2 branches vasculaires et plus par technique de greffe parallèle	39.79.37 ↔	Embolisation sélective par liquides embolisants, vaisseaux du membre inférieur
39.73.46 ↔	Implantation endovasculaire d'endoprothèses (stents grafts) dans l'aorte thoraco-abdominale, avec réparation d'une branche vasculaire par technique de greffe parallèle	39.79.38 ↔	Embolisation sélective par liquides embolisants, vaisseaux rachidiens
39.73.47 ↔	Implantation endovasculaire d'endoprothèses (stents grafts) dans l'aorte thoraco-abdominale, avec réparation de 2 branches vasculaires et plus par technique de greffe parallèle	39.79.39 ↔	Embolisation sélective par liquides embolisants, autres vaisseaux, autre
39.75.01 ↔	Intervention vasculaire percutanée transluminale, autres vaisseaux, ablation de corps étranger par cathéter d'extraction, à panier, etc.	39.79.40 ↔	Embolisation sélective par ballonnets détachables, autres vaisseaux, SAP
39.75.10 ↔	Intervention vasculaire transluminale percutanée, autres vaisseaux, emploi de systèmes de cathéters pour recanalisation d'obstructions totales	39.79.41 ↔	Embolisation sélective par ballonnets détachables, vaisseaux du membre supérieur
39.75.11 ↔	Intervention vasculaire transluminale percutanée, autres vaisseaux, thrombectomie à lame rotative	39.79.42 ↔	Embolisation sélective par ballonnets détachables, aorte
39.75.12 ↔	Intervention vasculaire transluminale percutanée, autres vaisseaux, angioplastie au laser	39.79.44 ↔	Embolisation sélective par ballonnets détachables, vaisseaux thoraciques
39.75.13 ↔	Intervention vasculaire transluminale percutanée, autres vaisseaux, emploi de système anti-embolique (vaisseaux périphériques ou viscéraux)	39.79.45 ↔	Embolisation sélective par ballonnets détachables, vaisseaux viscéraux
39.75.14 ↔	Intervention vasculaire transluminale percutanée, autres vaisseaux, athérectomie	39.79.46 ↔	Embolisation sélective par ballonnets détachables, vaisseaux abdominaux
39.75.15 ↔	Intervention vasculaire transluminale percutanée, autres vaisseaux, thrombolyse sélective	39.79.47 ↔	Embolisation sélective par ballonnets détachables, vaisseaux rachidiens
39.75.16 ↔	Intervention vasculaire transluminale percutanée, autres vaisseaux, thrombolyse sélective, assistance échographique	39.79.48 ↔	Embolisation sélective par ballonnets détachables, vaisseaux du membre inférieur
39.75.30 ↔	Augmentation de la perfusion cérébrale par clampage endoaortique partiel à ballonnet	39.79.49 ↔	Embolisation sélective par ballonnets détachables, autres vaisseaux, autre
39.76.50 ↔	Thrombolyse percutanée sélective de vaisseaux extracrâniens de la tête et du cou	39.79.50 ↔	Embolisation sélective par filtres (parapluie), autres vaisseaux, SAP
39.76.70 ↔	Extraction endovasculaire percutanée de corps étranger de vaisseaux extracrâniens de la tête et du cou	39.79.51 ↔	Embolisation sélective par filtres (parapluie), vaisseaux du membre supérieur
39.77.50 ↔	Thrombolyse percutanée sélective de vaisseau(x) intracrânien(s)	39.79.52 ↔	Embolisation sélective par filtres (parapluie), aorte
39.77.70 ↔	Extraction endovasculaire percutanée de corps étranger de vaisseau(x) intracrânien(s)	39.79.54 ↔	Embolisation sélective par filtres (parapluie), vaisseaux thoraciques
39.79.21 ↔	Embolisation ou occlusion par coils, vaisseaux du membre supérieur	39.79.55 ↔	Embolisation sélective par filtres (parapluie), vaisseaux viscéraux
39.79.22 ↔	Embolisation ou occlusion par coils, aorte	39.79.56 ↔	Embolisation sélective par filtres (parapluie), vaisseaux abdominaux
39.79.24 ↔	Embolisation ou occlusion par coils, vaisseaux thoraciques	39.79.57 ↔	Embolisation sélective par filtres (parapluie), vaisseaux du membre inférieur
39.79.25 ↔	Embolisation ou occlusion par coils, vaisseaux viscéraux	39.79.58 ↔	Embolisation sélective par filtres (parapluie), vaisseaux rachidiens
39.79.26 ↔	Embolisation ou occlusion par coils, vaisseaux abdominaux	39.79.59 ↔	Embolisation sélective par filtres (parapluie), autres vaisseaux, autre
39.79.27 ↔	Embolisation ou occlusion par coils, vaisseaux du membre inférieur	39.79.60 ↔	Embolisation sélective par particules, autres vaisseaux, SAP
39.79.28 ↔	Embolisation ou occlusion par coils, vaisseaux rachidiens	39.79.61 ↔	Embolisation sélective par particules, vaisseaux du membre supérieur
39.79.29 ↔	Embolisation ou occlusion par coils, autres vaisseaux, autre	39.79.62 ↔	Embolisation sélective par particules, aorte
39.79.30 ↔	Embolisation sélective par liquides embolisants, autres vaisseaux, SAP	39.79.64 ↔	Embolisation sélective par particules, vaisseaux thoraciques
39.79.31 ↔	Embolisation sélective par liquides embolisants, vaisseaux du membre supérieur	39.79.65 ↔	Embolisation sélective par particules, vaisseaux viscéraux
39.79.32 ↔	Embolisation sélective par liquides embolisants, aorte	39.79.66 ↔	Embolisation sélective par particules, vaisseaux abdominaux
39.79.34 ↔	Embolisation sélective par liquides embolisants, vaisseaux thoraciques	39.79.67 ↔	Embolisation sélective par particules, vaisseaux du membre inférieur
39.79.35 ↔	Embolisation sélective par liquides embolisants, vaisseaux viscéraux	39.79.68 ↔	Embolisation sélective par particules, vaisseaux rachidiens
		39.79.69 ↔	Embolisation sélective par particules, autres vaisseaux, autre
		39.79.70 ↔	Fermeture d'artères par cathéter au laser, autres vaisseaux, SAP
		39.79.71 ↔	Fermeture d'artères par cathéter au laser, artères du membre supérieur
		39.79.72 ↔	Fermeture d'artères par cathéter au laser, aorte
		39.79.74 ↔	Fermeture d'artères par cathéter au laser, vaisseaux thoraciques
		39.79.75 ↔	Fermeture d'artères par cathéter au laser, vaisseaux du membre inférieur
		39.79.76 ↔	Fermeture d'artères par cathéter au laser, vaisseaux viscéraux

39.79.77 ↔	Fermeture d'artères par cathéter au laser, vaisseaux abdominaux	39.B1.C1 ↔	Implantation transluminale (percutanée) de stents sans libération de substance médicamenteuse, autres artères abdominales et pelviennes
39.79.79 ↔	Fermeture d'artères par cathéter au laser, autres vaisseaux, autre	39.B1.D1 ↔	Implantation transluminale (percutanée) de stents sans libération de substance médicamenteuse, vaisseaux viscéraux
39.79.80 ↔	Fermeture d'artères par cathéter à radiofréquence, autres vaisseaux, SAP	39.B1.G1 ↔	Implantation transluminale (percutanée) de stents sans libération de substance médicamenteuse, artères de la cuisse
39.79.81 ↔	Fermeture d'artères par cathéter à radiofréquence, artères du membre supérieur	39.B1.H1 ↔	Implantation transluminale (percutanée) de stents sans libération de substance médicamenteuse, vaisseaux de la jambe
39.79.82 ↔	Fermeture d'artères par cathéter à radiofréquence, aorte	39.B1.J3 ↔	Implantation transluminale (percutanée) de stents sans libération de substance médicamenteuse, veine pulmonaire
39.79.84 ↔	Fermeture d'artères par cathéter à radiofréquence, vaisseaux thoraciques	39.B1.J7 ↔	Implantation transluminale (percutanée) de stents sans libération de substance médicamenteuse, veine cave
39.79.85 ↔	Fermeture d'artères par cathéter à radiofréquence, vaisseaux du membre inférieur	39.B1.JB ↔	Implantation transluminale (percutanée) de stents sans libération de substance médicamenteuse, autres veines abdominales et pelviennes
39.79.86 ↔	Fermeture d'artères par cathéter à radiofréquence, vaisseaux viscéraux	39.B1.JF ↔	Implantation transluminale (percutanée) de stents sans libération de substance médicamenteuse, veines de la cuisse
39.79.87 ↔	Fermeture d'artères par cathéter à radiofréquence, vaisseaux abdominaux	39.B1.JI ↔	Implantation transluminale (percutanée) de stents sans libération de substance médicamenteuse, veine porte
39.79.89 ↔	Fermeture d'artères par cathéter à radiofréquence, autres vaisseaux, autre	39.B1.L1 ↔	Implantation transluminale (percutanée) de stents sans libération de substance médicamenteuse, vaisseaux rachidiens
39.7A.22 ↔	Implantation endovasculaire d'endoprothèses (stents grafts) dans l'artère du bassin, avec réparation d'une branche vasculaire par technique de greffe parallèle	39.B2.09 ↔	Implantation transluminale (percutanée) de stents avec libération de substance médicamenteuse, autre
39.7A.31 ↔	Implantation endovasculaire d'endoprothèses (stents grafts) dans la veine cave	39.B2.11 ↔	Implantation transluminale (percutanée) de stents avec libération de substance médicamenteuse, vaisseaux intracrâniens
39.7A.32 ↔	Implantation endovasculaire d'endoprothèses (stents grafts) dans la veine porte	39.B2.22 ↔	Implantation transluminale (percutanée) de stents avec libération de substance médicamenteuse, artère carotide SAP
39.7A.41 ↔	Implantation endovasculaire d'endoprothèses (stents grafts) dans des vaisseaux rénaux	39.B2.23 ↔	Implantation transluminale (percutanée) de stents avec libération de substance médicamenteuse, artère carotide commune
39.B1.09 ↔	Implantation transluminale (percutanée) de stents sans libération de substance médicamenteuse, autre	39.B2.25 ↔	Implantation transluminale (percutanée) de stents avec libération de substance médicamenteuse, artère carotide interne extracrânienne
39.B1.11 ↔	Implantation transluminale (percutanée) de stents sans libération de substance médicamenteuse, vaisseaux intracrâniens	39.B2.26 ↔	Implantation transluminale (percutanée) de stents avec libération de substance médicamenteuse, artère carotide interne extracrânienne avec artère carotide commune
39.B1.22 ↔	Implantation transluminale (percutanée) de stents sans libération de substance médicamenteuse, artère carotide SAP	39.B2.27 ↔	Implantation transluminale (percutanée) de stents avec libération de substance médicamenteuse, artère carotide externe
39.B1.23 ↔	Implantation transluminale (percutanée) de stents sans libération de substance médicamenteuse, artère carotide commune	39.B2.28 ↔	Implantation transluminale (percutanée) de stents avec libération de substance médicamenteuse, artère vertébrale extracrânienne
39.B1.25 ↔	Implantation transluminale (percutanée) de stents sans libération de substance médicamenteuse, artère carotide interne extracrânienne	39.B2.31 ↔	Implantation transluminale (percutanée) de stents avec libération de substance médicamenteuse, vaisseaux de l'épaule et du bras
39.B1.26 ↔	Implantation transluminale (percutanée) de stents sans libération de substance médicamenteuse, artère carotide interne extracrânienne avec artère carotide commune	39.B2.51 ↔	Implantation transluminale (percutanée) de stents avec libération de substance médicamenteuse, vaisseaux de l'avant-bras
39.B1.27 ↔	Implantation transluminale (percutanée) de stents sans libération de substance médicamenteuse, artère carotide externe	39.B2.71 ↔	Implantation transluminale (percutanée) de stents avec libération de substance médicamenteuse, aorte
39.B1.28 ↔	Implantation transluminale (percutanée) de stents sans libération de substance médicamenteuse, artère vertébrale extracrânienne	39.B2.74 ↔	Implantation transluminale (percutanée) de stents avec libération de substance médicamenteuse, isthme aortique
39.B1.31 ↔	Implantation transluminale (percutanée) de stents sans libération de substance médicamenteuse, vaisseaux de l'épaule et du bras	39.B2.81 ↔	Implantation transluminale (percutanée) de stents avec libération de substance médicamenteuse, autres vaisseaux thoraciques
39.B1.51 ↔	Implantation transluminale (percutanée) de stents sans libération de substance médicamenteuse, vaisseaux de l'avant-bras	39.B2.A4 ↔	Implantation transluminale (percutanée) de stents avec libération de substance médicamenteuse, artère pulmonaire
39.B1.71 ↔	Implantation transluminale (percutanée) de stents sans libération de substance médicamenteuse, aorte		
39.B1.74 ↔	Implantation transluminale (percutanée) de stents sans libération de substance médicamenteuse, isthme aortique		
39.B1.81 ↔	Implantation transluminale (percutanée) de stents sans libération de substance médicamenteuse, autres vaisseaux thoraciques		
39.B1.A4 ↔	Implantation transluminale (percutanée) de stents sans libération de substance médicamenteuse, artère pulmonaire		

- 39.B2.C1 ↔ Implantation transluminale (percutanée) de stents avec libération de substance médicamenteuse, autres artères abdominales et pelviennes
- 39.B2.D1 ↔ Implantation transluminale (percutanée) de stents avec libération de substance médicamenteuse, vaisseaux viscéraux
- 39.B2.G1 ↔ Implantation transluminale (percutanée) de stents avec libération de substance médicamenteuse, artères de la cuisse
- 39.B2.H1 ↔ Implantation transluminale (percutanée) de stents avec libération de substance médicamenteuse, vaisseaux de la jambe
- 39.B2.J3 ↔ Implantation transluminale (percutanée) de stents avec libération de substance médicamenteuse, veine pulmonaire
- 39.B2.J7 ↔ Implantation transluminale (percutanée) de stents avec libération de substance médicamenteuse, veine cave
- 39.B2.JB ↔ Implantation transluminale (percutanée) de stents avec libération de substance médicamenteuse, autres veines abdominales et pelviennes
- 39.B2.JF ↔ Implantation transluminale (percutanée) de stents avec libération de substance médicamenteuse, veines de la cuisse
- 39.B2.JI ↔ Implantation transluminale (percutanée) de stents avec libération de substance médicamenteuse, veine porte
- 39.B2.L1 ↔ Implantation transluminale (percutanée) de stents avec libération de substance médicamenteuse, vaisseaux rachidiens
- 39.B3.09 ↔ Implantation transluminale (percutanée) de stents couverts sans libération de substance médicamenteuse, autre
- 39.B3.11 ↔ Implantation transluminale (percutanée) de stents couverts sans libération de substance médicamenteuse, vaisseaux intracrâniens
- 39.B3.22 ↔ Implantation transluminale (percutanée) de stents couverts sans libération de substance médicamenteuse, artère carotide SAP
- 39.B3.23 ↔ Implantation transluminale (percutanée) de stents couverts sans libération de substance médicamenteuse, artère carotide commune
- 39.B3.25 ↔ Implantation transluminale (percutanée) de stents couverts sans libération de substance médicamenteuse, artère carotide interne extracrânienne
- 39.B3.26 ↔ Implantation transluminale (percutanée) de stents couverts sans libération de substance médicamenteuse, artère carotide interne extracrânienne avec artère carotide commune
- 39.B3.27 ↔ Implantation transluminale (percutanée) de stents couverts sans libération de substance médicamenteuse, artère carotide externe
- 39.B3.28 ↔ Implantation transluminale (percutanée) de stents couverts sans libération de substance médicamenteuse, artère vertébrale extracrânienne
- 39.B3.31 ↔ Implantation transluminale (percutanée) de stents couverts sans libération de substance médicamenteuse, vaisseaux de l'épaule et du bras
- 39.B3.51 ↔ Implantation transluminale (percutanée) de stents couverts sans libération de substance médicamenteuse, vaisseaux de l'avant-bras
- 39.B3.81 ↔ Implantation transluminale (percutanée) de stents couverts par voie transluminale percutanée sans libération de substance médicamenteuse, autres vaisseaux thoraciques
- 39.B3.C1 ↔ Implantation transluminale (percutanée) de stents couverts sans libération de substance médicamenteuse, autres artères abdominales et pelviennes
- 39.B3.D1 ↔ Implantation transluminale (percutanée) de stents couverts sans libération de substance médicamenteuse, vaisseaux viscéraux
- 39.B3.G1 ↔ Implantation transluminale (percutanée) de stents couverts sans libération de substance médicamenteuse, artères de la cuisse
- 39.B3.H1 ↔ Implantation transluminale (percutanée) de stents couverts sans libération de substance médicamenteuse, vaisseaux de la jambe
- 39.B3.J7 ↔ Implantation transluminale (percutanée) de stents couverts sans libération de substance médicamenteuse, veine cave
- 39.B3.JB ↔ Implantation transluminale (percutanée) de stents couverts sans libération de substance médicamenteuse, autres veines abdominales et pelviennes
- 39.B3.JF ↔ Implantation transluminale (percutanée) de stents couverts sans libération de substance médicamenteuse, veines de la cuisse
- 39.B3.JI ↔ Implantation transluminale (percutanée) de stents couverts sans libération de substance médicamenteuse, veine porte
- 39.B3.L1 ↔ Implantation transluminale (percutanée) de stents couverts sans libération de substance médicamenteuse, vaisseaux rachidiens
- 39.B4.09 ↔ Implantation transluminale (percutanée) de stents couverts avec libération de substance médicamenteuse, autre
- 39.B4.11 ↔ Implantation transluminale (percutanée) de stents couverts avec libération de substance médicamenteuse, vaisseaux intracrâniens
- 39.B4.22 ↔ Implantation transluminale (percutanée) de stents couverts avec libération de substance médicamenteuse, artère carotide SAP
- 39.B4.23 ↔ Implantation transluminale (percutanée) de stents couverts avec libération de substance médicamenteuse, artère carotide commune
- 39.B4.25 ↔ Implantation transluminale (percutanée) de stents couverts avec libération de substance médicamenteuse, artère carotide interne extracrânienne
- 39.B4.26 ↔ Implantation transluminale (percutanée) de stents couverts avec libération de substance médicamenteuse, artère carotide interne extracrânienne avec artère carotide commune
- 39.B4.27 ↔ Implantation transluminale (percutanée) de stents couverts avec libération de substance médicamenteuse, artère carotide externe
- 39.B4.28 ↔ Implantation transluminale (percutanée) de stents couverts avec libération de substance médicamenteuse, artère vertébrale extracrânienne
- 39.B4.31 ↔ Implantation transluminale (percutanée) de stents couverts avec libération de substance médicamenteuse, vaisseaux de l'épaule et du bras
- 39.B4.51 ↔ Implantation transluminale (percutanée) de stents couverts avec libération de substance médicamenteuse, vaisseaux de l'avant-bras
- 39.B4.81 ↔ Implantation transluminale (percutanée) de stents couverts avec libération de substance médicamenteuse, autres vaisseaux thoraciques
- 39.B4.C1 ↔ Implantation transluminale (percutanée) de stents couverts avec libération de substance médicamenteuse, autres artères abdominales et pelviennes
- 39.B4.D1 ↔ Implantation transluminale (percutanée) de stents couverts avec libération de substance médicamenteuse, vaisseaux viscéraux
- 39.B4.G1 ↔ Implantation transluminale (percutanée) de stents couverts avec libération de substance médicamenteuse, artères de la cuisse

39.B4.H1 ↔	Implantation transluminale (percutanée) de stents couverts avec libération de substance médicamenteuse, vaisseaux de la jambe	39.B5.JB ↔	Implantation transluminale (percutanée) de stents Cheatham-Platinum non couverts, autres veines abdominales et pelviennes
39.B4.J7 ↔	Implantation transluminale (percutanée) de stents couverts avec libération de substance médicamenteuse, veine cave	39.B5.JF ↔	Implantation transluminale (percutanée) de stents Cheatham-Platinum non couverts, veines de la cuisse
39.B4.JB ↔	Implantation transluminale (percutanée) de stents couverts avec libération de substance médicamenteuse, autres veines abdominales et pelviennes	39.B5.JI ↔	Implantation transluminale (percutanée) de stents Cheatham-Platinum non couverts, veine porte
39.B4.JF ↔	Implantation transluminale (percutanée) de stents couverts avec libération de substance médicamenteuse, veines de la cuisse	39.B5.L1 ↔	Implantation transluminale (percutanée) de stents Cheatham-Platinum non couverts, vaisseaux rachidiens
39.B4.JI ↔	Implantation transluminale (percutanée) de stents couverts avec libération de substance médicamenteuse, veine porte	39.B6.09 ↔	Implantation transluminale (percutanée) de stents Cheatham-Platinum couverts, autre
39.B4.L1 ↔	Implantation transluminale (percutanée) de stents couverts avec libération de substance médicamenteuse, vaisseaux rachidiens	39.B6.11 ↔	Implantation transluminale (percutanée) de stents Cheatham-Platinum couverts, vaisseaux intracrâniens
39.B5.09 ↔	Implantation transluminale (percutanée) de stents Cheatham-Platinum non couverts, autre	39.B6.22 ↔	Implantation transluminale (percutanée) de stents Cheatham-Platinum couverts, artère carotide SAP
39.B5.11 ↔	Implantation transluminale (percutanée) de stents Cheatham-Platinum non couverts, vaisseaux intracrâniens	39.B6.23 ↔	Implantation transluminale (percutanée) de stents Cheatham-Platinum couverts, artère carotide commune
39.B5.22 ↔	Implantation transluminale (percutanée) de stents Cheatham-Platinum non couverts, artère carotide SAP	39.B6.25 ↔	Implantation transluminale (percutanée) de stents Cheatham-Platinum couverts, artère carotide interne extracrânienne
39.B5.23 ↔	Implantation transluminale (percutanée) de stents Cheatham-Platinum non couverts, artère carotide commune	39.B6.26 ↔	Implantation transluminale (percutanée) de stents Cheatham-Platinum couverts, artère carotide interne extracrânienne avec artère carotide commune
39.B5.25 ↔	Implantation transluminale (percutanée) de stents Cheatham-Platinum non couverts, artère carotide interne extracrânienne	39.B6.27 ↔	Implantation transluminale (percutanée) de stents Cheatham-Platinum couverts, artère carotide externe
39.B5.26 ↔	Implantation transluminale (percutanée) de stents Cheatham-Platinum non couverts, artère carotide interne extracrânienne avec artère carotide commune	39.B6.31 ↔	Implantation transluminale (percutanée) de stents Cheatham-Platinum couverts avec libération de substance médicamenteuse, vaisseaux de l'épaule et du bras
39.B5.27 ↔	Implantation transluminale (percutanée) de stents Cheatham-Platinum non couverts, artère carotide externe	39.B6.51 ↔	Implantation transluminale (percutanée) de stents Cheatham-Platinum couverts avec libération de substance médicamenteuse, vaisseaux de l'avant-bras
39.B5.31 ↔	Implantation transluminale (percutanée) de stents Cheatham-Platinum non couverts avec libération de substance médicamenteuse, vaisseaux de l'épaule et du bras	39.B6.71 ↔	Implantation transluminale (percutanée) de stents Cheatham-Platinum couverts, aorte
39.B5.51 ↔	Implantation transluminale (percutanée) de stents Cheatham-Platinum non couverts avec libération de substance médicamenteuse, vaisseaux de l'avant-bras	39.B6.74 ↔	Implantation transluminale (percutanée) de stents Cheatham-Platinum couverts, isthme aortique
39.B5.71 ↔	Implantation transluminale (percutanée) de stents Cheatham-Platinum non couverts, aorte	39.B6.81 ↔	Implantation transluminale (percutanée) de stents Cheatham-Platinum couverts, autres vaisseaux thoraciques
39.B5.74 ↔	Implantation transluminale (percutanée) de stents Cheatham-Platinum non couverts, isthme aortique	39.B6.C1 ↔	Implantation transluminale (percutanée) de stents Cheatham-Platinum couverts, autres artères abdominales et pelviennes
39.B5.81 ↔	Implantation transluminale (percutanée) de stents Cheatham-Platinum non couverts, autres vaisseaux thoraciques	39.B6.D1 ↔	Implantation transluminale (percutanée) de stents Cheatham-Platinum couverts, vaisseaux viscéraux
39.B5.C1 ↔	Implantation transluminale (percutanée) de stents Cheatham-Platinum non couverts, autres artères abdominales et pelviennes	39.B6.G1 ↔	Implantation transluminale (percutanée) de stents Cheatham-Platinum couverts, artères de la cuisse
39.B5.D1 ↔	Implantation transluminale (percutanée) de stents Cheatham-Platinum non couverts, vaisseaux viscéraux	39.B6.H1 ↔	Implantation transluminale (percutanée) de stents Cheatham-Platinum couverts, vaisseaux de la jambe
39.B5.G1 ↔	Implantation transluminale (percutanée) de stents Cheatham-Platinum non couverts, artères de la cuisse	39.B6.J7 ↔	Implantation transluminale (percutanée) de stents Cheatham-Platinum couverts, veine cave
39.B5.H1 ↔	Implantation transluminale (percutanée) de stents Cheatham-Platinum non couverts, vaisseaux de la jambe	39.B6.JB ↔	Implantation transluminale (percutanée) de stents Cheatham-Platinum couverts, autres veines abdominales et pelviennes
39.B5.J7 ↔	Implantation transluminale (percutanée) de stents Cheatham-Platinum non couverts, veine cave	39.B6.JF ↔	Implantation transluminale (percutanée) de stents Cheatham-Platinum couverts, veines de la cuisse
		39.B6.JI ↔	Implantation transluminale (percutanée) de stents Cheatham-Platinum couverts, veine porte
		39.B6.L1 ↔	Implantation transluminale (percutanée) de stents Cheatham-Platinum couverts, vaisseaux rachidiens
		39.B7.09 ↔	Implantation transluminale (percutanée) de stents à grand lumen non couverts, autre
		39.B7.11 ↔	Implantation transluminale (percutanée) de stents à grand lumen non couverts, vaisseaux intracrâniens
		39.B7.22 ↔	Implantation transluminale (percutanée) de stents à grand lumen non couverts, artère carotide SAP

39.B7.23 ↔	Implantation transluminale (percutanée) de stents à grand lumen non couverts, artère carotide commune	39.B8.51 ↔	Implantation transluminale (percutanée) de stents à grand lumen couverts, vaisseaux de l'avant-bras
39.B7.25 ↔	Implantation transluminale (percutanée) de stents à grand lumen non couverts, artère carotide interne extracrânienne	39.B8.71 ↔	Implantation transluminale (percutanée) de stents à grand lumen couverts, aorte
39.B7.26 ↔	Implantation transluminale (percutanée) de stents à grand lumen non couverts, artère carotide interne extracrânienne avec artère carotide commune	39.B8.74 ↔	Implantation transluminale (percutanée) de stents à grand lumen couverts, isthme aortique
39.B7.27 ↔	Implantation transluminale (percutanée) de stents à grand lumen non couverts, artère carotide externe	39.B8.81 ↔	Implantation transluminale (percutanée) de stents à grand lumen couverts, autres vaisseaux thoraciques
39.B7.28 ↔	Implantation transluminale (percutanée) de stents à grand lumen non couverts, artère vertébrale extracrânienne	39.B8.A4 ↔	Implantation transluminale (percutanée) de stents à grand lumen couverts, artère pulmonaire
39.B7.31 ↔	Implantation transluminale (percutanée) de stents à grand lumen non couverts, vaisseaux de l'épaule et du bras	39.B8.C1 ↔	Implantation transluminale (percutanée) de stents à grand lumen couverts, autres artères abdominales et pelviennes
39.B7.51 ↔	Implantation transluminale (percutanée) de stents à grand lumen non couverts, vaisseaux de l'avant-bras	39.B8.D1 ↔	Implantation transluminale (percutanée) de stents à grand lumen couverts, vaisseaux viscéraux
39.B7.71 ↔	Implantation transluminale (percutanée) de stents à grand lumen non couverts, aorte	39.B8.G1 ↔	Implantation transluminale (percutanée) de stents à grand lumen couverts, artères de la cuisse
39.B7.74 ↔	Implantation transluminale (percutanée) de stents à grand lumen non couverts, isthme aortique	39.B8.H1 ↔	Implantation transluminale (percutanée) de stents à grand lumen couverts, vaisseaux de la jambe
39.B7.81 ↔	Implantation transluminale (percutanée) de stents à grand lumen non couverts, autres vaisseaux thoraciques	39.B8.J3 ↔	Implantation transluminale (percutanée) de stents à grand lumen couverts, veine pulmonaire
39.B7.A4 ↔	Implantation transluminale (percutanée) de stents à grand lumen non couverts, artère pulmonaire	39.B8.J7 ↔	Implantation transluminale (percutanée) de stents à grand lumen couverts, veine cave
39.B7.C1 ↔	Implantation transluminale (percutanée) de stents à grand lumen non couverts, autres artères abdominales et pelviennes	39.B8.JB ↔	Implantation transluminale (percutanée) de stents à grand lumen couverts, autres veines abdominales et pelviennes
39.B7.D1 ↔	Implantation transluminale (percutanée) de stents à grand lumen non couverts, vaisseaux viscéraux	39.B8.JF ↔	Implantation transluminale (percutanée) de stents à grand lumen couverts, veines de la cuisse
39.B7.G1 ↔	Implantation transluminale (percutanée) de stents à grand lumen non couverts, artères de la cuisse	39.B8.JI ↔	Implantation transluminale (percutanée) de stents à grand lumen couverts, veine porte
39.B7.H1 ↔	Implantation transluminale (percutanée) de stents à grand lumen non couverts, vaisseaux de la jambe	39.B8.L1 ↔	Implantation transluminale (percutanée) de stents à grand lumen couverts, vaisseaux rachidiens
39.B7.J3 ↔	Implantation transluminale (percutanée) de stents à grand lumen non couverts, veine pulmonaire	39.BA.09 ↔	Implantation transluminale (percutanée) de stents à potentiel de croissance non couverts, autre
39.B7.J7 ↔	Implantation transluminale (percutanée) de stents à grand lumen non couverts, veine cave	39.BA.A4 ↔	Implantation transluminale (percutanée) de stents à potentiel de croissance non couverts, artère pulmonaire
39.B7.JB ↔	Implantation transluminale (percutanée) de stents à grand lumen non couverts, autres veines abdominales et pelviennes	39.BA.J3 ↔	Implantation transluminale (percutanée) de stents à potentiel de croissance non couverts, veine pulmonaire
39.B7.JF ↔	Implantation transluminale (percutanée) de stents à grand lumen non couverts, veines de la cuisse	39.BB.09 ↔	Implantation transluminale (percutanée) de stents à potentiel de croissance couverts, autre
39.B7.JI ↔	Implantation transluminale (percutanée) de stents à grand lumen non couverts, veine porte	39.BB.A4 ↔	Implantation transluminale (percutanée) de stents à potentiel de croissance couverts, artère pulmonaire
39.B7.L1 ↔	Implantation transluminale (percutanée) de stents à grand lumen non couverts, vaisseaux rachidiens	39.BB.J3 ↔	Implantation transluminale (percutanée) de stents à potentiel de croissance couverts, veine pulmonaire
39.B8.09 ↔	Implantation transluminale (percutanée) de stents à grand lumen couverts, autre	39.BE ↔	Implantation transluminale (percutanée) d'un stent auto-expansible de bifurcation, intracrânienne
39.B8.11 ↔	Implantation transluminale (percutanée) de stents à grand lumen couverts, vaisseaux intracrâniens	39.BF.09 ↔	Implantation transluminale (percutanée) de micro-stents auto-expansibles, autre
39.B8.22 ↔	Implantation transluminale (percutanée) de stents à grand lumen couverts, artère carotide SAP	39.BF.11 ↔	Implantation transluminale (percutanée) de micro-stents auto-expansibles, vaisseaux intracrâniens
39.B8.23 ↔	Implantation transluminale (percutanée) de stents à grand lumen couverts, artère carotide commune	39.BF.51 ↔	Implantation transluminale (percutanée) de micro-stents auto-expansibles, vaisseaux de l'avant-bras
39.B8.25 ↔	Implantation transluminale (percutanée) de stents à grand lumen couverts, artère carotide interne extracrânienne	39.BF.H1 ↔	Implantation transluminale (percutanée) de micro-stents auto-expansibles, vaisseaux de la jambe
39.B8.26 ↔	Implantation transluminale (percutanée) de stents à grand lumen couverts, artère carotide interne extracrânienne avec artère carotide commune	39.BG.09 ↔	Implantation transluminale (percutanée) de stents en nitinol à maillage monobrin, autre
39.B8.27 ↔	Implantation transluminale (percutanée) de stents à grand lumen couverts, artère carotide externe	39.BG.31 ↔	Implantation transluminale (percutanée) de stents en nitinol à maillage monobrin, vaisseaux de l'épaule et du bras
39.B8.28 ↔	Implantation transluminale (percutanée) de stents à grand lumen couverts, artère vertébrale extracrânienne	39.BG.81 ↔	Implantation transluminale (percutanée) de stents en nitinol à maillage monobrin, autres vaisseaux thoraciques
39.B8.31 ↔	Implantation transluminale (percutanée) de stents à grand lumen couverts, vaisseaux de l'épaule et du bras	39.BG.C1 ↔	Implantation transluminale (percutanée) de stents en nitinol à maillage monobrin, autres artères abdominales et pelviennes
		39.BG.G1 ↔	Implantation transluminale (percutanée) de stents en nitinol à maillage monobrin, artères de la cuisse
		39.BG.H1 ↔	Implantation transluminale (percutanée) de stents en nitinol à maillage monobrin, vaisseaux de la jambe

39.BH.09 ↔	Implantation transluminale (percutanée) de stents pour modulation du flux lors d'anévrismes, autre	39.BH.81 ↔	Implantation transluminale (percutanée) de stents pour modulation du flux lors d'anévrismes, autres vaisseaux thoraciques
39.BH.11 ↔	Implantation transluminale (percutanée) de stents pour modulation du flux lors d'anévrismes, vaisseaux intracrâniens	39.BH.C1 ↔	Implantation transluminale (percutanée) de stents pour modulation du flux lors d'anévrismes, autres artères abdominales et pelviennes
39.BH.22 ↔	Implantation transluminale (percutanée) de stents pour modulation du flux lors d'anévrismes, artère carotide SAP	39.BH.D1 ↔	Implantation transluminale (percutanée) de stents pour modulation du flux lors d'anévrismes, vaisseaux viscéraux
39.BH.23 ↔	Implantation transluminale (percutanée) de stents pour modulation du flux lors d'anévrismes, artère carotide commune	39.BH.G1 ↔	Implantation transluminale (percutanée) de stents pour modulation du flux lors d'anévrismes, artères de la cuisse
39.BH.25 ↔	Implantation transluminale (percutanée) de stents pour modulation du flux lors d'anévrismes, artère carotide interne extracrânienne	39.BH.H1 ↔	Implantation transluminale (percutanée) de stents pour modulation du flux lors d'anévrismes, vaisseaux de la jambe
39.BH.26 ↔	Implantation transluminale (percutanée) de stents pour modulation du flux lors d'anévrismes, artère carotide interne extracrânienne avec artère carotide commune	39.BH.J7 ↔	Implantation transluminale (percutanée) de stents pour modulation du flux lors d'anévrismes, veine cave
39.BH.27 ↔	Implantation transluminale (percutanée) de stents pour modulation du flux lors d'anévrismes, artère carotide externe	39.BH.JB ↔	Implantation transluminale (percutanée) de stents pour modulation du flux lors d'anévrismes, autres veines abdominales et pelviennes
39.BH.28 ↔	Implantation transluminale (percutanée) de stents pour modulation du flux lors d'anévrismes, artère vertébrale extracrânienne	39.BH.JF ↔	Implantation transluminale (percutanée) de stents pour modulation du flux lors d'anévrismes, veines de la cuisse
39.BH.31 ↔	Implantation transluminale (percutanée) de stents pour modulation du flux lors d'anévrismes, vaisseaux de l'épaule et du bras	39.BH.JI ↔	Implantation transluminale (percutanée) de stents pour modulation du flux lors d'anévrismes, veine porte
39.BH.51 ↔	Implantation transluminale (percutanée) de stents pour modulation du flux lors d'anévrismes, vaisseaux de l'avant-bras	39.BH.L1 ↔	Implantation transluminale (percutanée) de stents pour modulation du flux lors d'anévrismes, vaisseaux rachidiens
39.BH.71 ↔	Implantation transluminale (percutanée) de stents pour modulation du flux lors d'anévrismes, aorte	44.44 ↔	Embolisation par cathéter d'hémorragie gastrique ou duodénale
39.BH.74 ↔	Implantation transluminale (percutanée) de stents pour modulation du flux lors d'anévrismes, isthme de l'aorte		

Procédure I28-6

01.14.00 ↔	Biopsie du cerveau à ciel ouvert, SAP	01.24.35 ↔	Abord de la base du crâne, voie transethmoïdale
01.14.10 ↔	Biopsie stéréotaxique du cerveau à ciel ouvert	01.24.36 ↔	Abord de la base du crâne, voie transmastoïdienne
01.14.99 ↔	Biopsie du cerveau à ciel ouvert, autre	01.24.37 ↔	Abord de la base du crâne, voie translabyrinthique
01.24.00 ↔	Autre craniotomie, SAP	01.24.38 ↔	Abord de la base du crâne, voie transpyramidale
01.24.10 ↔	Autre craniotomie avec décompression	01.24.39 ↔	Abord de la base du crâne, autre
01.24.11 ↔	Autre craniotomie pour évacuation d'hématome épidual	01.24.3A ↔	Abord de la base du crâne, voie transcondyloïde
01.24.12 ↔	Autre craniotomie pour évacuation d'empyème épidual	01.24.3B ↔	Abord de la base du crâne, voie transorbitaire
01.24.13 ↔	Autre craniotomie, insertion de matériel alloplastique ou de réservoir médicamenteux dans les os crâniens ou l'espace épidual	01.24.3C ↔	Abord de la base du crâne, avec ostéotomie type Le Fort I
01.24.14 ↔	Autre craniotomie, ablation de matériel alloplastique ou de réservoir médicamenteux des os crâniens ou de l'espace épidual	01.24.3D ↔	Abord de la base du crâne, voie transnasale-transcribroïde
01.24.15 ↔	Autre craniotomie, extraction de corps étranger des os crâniens ou de l'espace épidual	01.24.3E ↔	Abord de la base du crâne, voie transnasale-transclivale
01.24.16 ↔	Autre craniotomie pour autre drainage de liquide épidual ou pour d'autres raisons	01.24.3F ↔	Abord de la base du crâne, voie transorale-transclivale
01.24.20 ↔	Craniotomie, abord par la calotte crânienne, SAP	01.24.3G ↔	Abord de la base du crâne, voie transnasale-transptérygoïdienne
01.24.21 ↔	Trépanation de la calotte crânienne comme voie d'abord	01.24.99 ↔	Autre craniotomie, autre
01.24.22 ↔	Craniotomie stéréotaxique, abord par la calotte crânienne	01.25.00 ↔	Autre craniectomie, SAP
01.24.29 ↔	Craniotomie, abord par la calotte crânienne, autre	01.25.10 ↔	Autre craniectomie avec décompression
01.24.30 ↔	Abord de la base du crâne, SAP	01.25.11 ↔	Autre craniectomie pour évacuation d'hématome épidual
01.24.31 ↔	Abord de la base du crâne, voie transorale	01.25.12 ↔	Autre craniectomie pour évacuation d'empyème épidual
01.24.32 ↔	Abord de la base du crâne, voie transorale, avec division du voile du palais	01.25.13 ↔	Autre craniectomie, extraction de corps étranger des os crâniens ou de l'espace épidual
01.24.33 ↔	Abord de la base du crâne, voie transorale, avec division du voile du palais ainsi que du palais osseux	01.25.14 ↔	Autre craniectomie, insertion de matériel alloplastique ou de réservoir médicamenteux dans les os crâniens ou l'espace épidual
01.24.34 ↔	Abord de la base du crâne, voie transsphénoïdale	01.25.19 ↔	Autre craniectomie pour drainage de liquide épidual ou pour d'autres raisons

01.25.20 ↔	Autre craniectomie, recraniectomie avec mise en place de drain	04.12.99 ↔	Biopsie ouverte de nerf et ganglion crânien ou périphérique, autre
01.25.21 ↔	Autre craniotomie, recraniectomie pour ablation de matériel alloplastique ou de réservoir médicamenteux des os crâniens ou de l'espace épidual	04.2X.00 ↔	Destruction de nerf et ganglion crânien et périphérique, SAP
01.25.99 ↔	Autre craniectomie, autre	04.2X.10 ↔	Destruction de nerf et ganglion intracrânien
04.03.00 ↔	Section ou écrasement d'autres nerfs crâniens et périphériques, SAP	04.2X.20 ↔	Destruction de nerf crânien extracrânien
04.03.10 ↔	Section ou écrasement du nerf acoustique	04.2X.30 ↔	Destruction du plexus brachial
04.03.11 ↔	Section ou écrasement de segment intracrânien d'autre nerf cérébral et ganglion nerveux	04.2X.31 ↔	Destruction de nerf de l'épaule
04.03.20 ↔	Section ou écrasement de nerf cérébral extracrânien	04.2X.32 ↔	Destruction de nerf du bras et de la main
04.03.30 ↔	Section ou écrasement du plexus brachial	04.2X.33 ↔	Destruction de nerf du tronc et du plexus lombo-sacré
04.03.31 ↔	Section ou écrasement de nerf de l'épaule	04.2X.34 ↔	Destruction de nerf de la jambe et du pied
04.03.32 ↔	Section ou écrasement de nerf du bras et de la main	04.2X.39 ↔	Destruction d'autre nerf et ganglion périphérique
04.03.33 ↔	Section ou écrasement de nerf du tronc et du membre inférieur	04.2X.99 ↔	Destruction de nerf et ganglion crânien et périphérique, autre
04.03.99 ↔	Section ou écrasement d'autres nerfs crâniens et périphériques, autre	04.6X.00 ↔	Transposition de nerf crânien et périphérique, SAP
04.04.00 ↔	Autre incision de nerf crânien et périphérique, SAP	04.6X.10 ↔	Transposition de nerf cérébral extracrânien avec suture épineurale primaire
04.04.10 ↔	Autre incision du nerf acoustique	04.6X.11 ↔	Transposition de nerf cérébral extracrânien avec suture épineurale secondaire
04.04.11 ↔	Autre incision de segment intracrânien d'autre nerf cérébral et ganglion nerveux	04.6X.12 ↔	Transposition de nerf cérébral extracrânien avec suture interfasciculaire primaire et secondaire
04.04.20 ↔	Autre incision de nerf cérébral extracrânien	04.6X.20 ↔	Transposition du plexus brachial avec suture épineurale primaire
04.04.30 ↔	Autre incision du plexus brachial	04.6X.21 ↔	Transposition du plexus brachial avec suture épineurale secondaire
04.04.31 ↔	Autre incision de nerf de l'épaule	04.6X.22 ↔	Transposition du plexus brachial avec suture interfasciculaire primaire
04.04.32 ↔	Autre incision de nerf du bras et de la main	04.6X.23 ↔	Transposition du plexus brachial avec suture interfasciculaire secondaire
04.04.33 ↔	Autre incision de nerf du tronc et du membre inférieur	04.6X.30 ↔	Transposition de nerf de l'épaule avec suture épineurale primaire et secondaire
04.04.99 ↔	Autre incision de nerf crânien et périphérique, autre	04.6X.31 ↔	Transposition de nerf de l'épaule avec suture interfasciculaire primaire et secondaire
04.06.00 ↔	Autre excision de ganglion de nerf crânien ou périphérique, SAP	04.6X.40 ↔	Transposition de nerf du bras avec suture épineurale primaire
04.06.10 ↔	Excision de ganglion intracrânien	04.6X.41 ↔	Transposition de nerf du bras avec suture épineurale secondaire
04.06.20 ↔	Excision d'autre ganglion périphérique	04.6X.42 ↔	Transposition de nerf du bras avec suture interfasciculaire primaire
04.06.99 ↔	Autre excision de ganglion de nerf crânien ou périphérique, autre	04.6X.43 ↔	Transposition de nerf du bras avec suture interfasciculaire secondaire
04.07.00 ↔	Autre excision ou avulsion de nerf crânien et périphérique, SAP	04.6X.50 ↔	Transposition de nerf du tronc et du membre inférieur avec suture épineurale primaire et secondaire
04.07.10 ↔	Excision (prélèvement) de nerf pour greffe	04.6X.51 ↔	Transposition de nerf du tronc et du membre inférieur avec suture interfasciculaire primaire et secondaire
04.07.11 ↔	Ablation de greffon nerveux	04.6X.70 ↔	Transposition avec neurolyse et décompression d'un nerf cérébral extracrânien
04.07.20 ↔	Autre excision ou avulsion de nerf intracrânien	04.6X.71 ↔	Transposition avec neurolyse et décompression du plexus brachial ou d'un nerf de l'épaule
04.07.30 ↔	Autre excision ou avulsion de nerf cérébral extracrânien	04.6X.72 ↔	Transposition avec neurolyse et décompression d'un nerf du bras
04.07.40 ↔	Autre excision ou avulsion du plexus brachial	04.6X.74 ↔	Transposition avec neurolyse et décompression d'un nerf du tronc et du membre inférieur
04.07.41 ↔	Autre excision ou avulsion de nerf de l'épaule	04.6X.75 ↔	Transposition d'autre nerf crânien et périphérique
04.07.42 ↔	Autre excision ou avulsion de nerf du bras et de la main	04.6X.99 ↔	Transposition de nerf crânien et périphérique, autre
04.07.43 ↔	Autre excision ou avulsion de nerf du tronc et du membre inférieur	04.76 ↔	Réparation de traumatisme ancien de nerf crânien et périphérique
04.07.99 ↔	Autre excision ou avulsion de nerf crânien et périphérique, autre	04.79.10 ↔	Transplantation et transposition de nerf cérébral extracrânien, avec suture épineurale
04.08.00 ↔	Fenestration des gaines du nerf optique, SAP	04.79.11 ↔	Transplantation et transposition du plexus brachial, avec suture épineurale
04.08.10 ↔	Autres opérations du nerf optique	04.79.12 ↔	Transplantation et transposition de nerf de l'épaule, avec suture épineurale
04.08.99 ↔	Fenestration des gaines du nerf optique, autre	04.79.13 ↔	Transplantation et transposition de nerf du bras et de la main, avec suture épineurale
04.11.00 ↔	Biopsie fermée [percutanée] [à l'aiguille] de nerf et ganglion crânien ou périphérique, SAP	04.79.14 ↔	Transplantation et transposition de nerf du tronc et du membre inférieur, avec suture épineurale
04.11.10 ↔	Biopsie fermée [percutanée] [à l'aiguille] de nerf cérébral intracrânien		
04.11.20 ↔	Biopsie fermée [percutanée] [à l'aiguille] de nerf cérébral extracrânien		
04.12.00 ↔	Biopsie ouverte de nerf et ganglion crânien ou périphérique, SAP		
04.12.10 ↔	Biopsie ouverte de nerf crânien intracrânien		
04.12.20 ↔	Biopsie ouverte de nerf crânien extracrânien		
04.12.30 ↔	Biopsie ouverte du plexus brachial		
04.12.31 ↔	Biopsie ouverte de nerf de l'épaule		
04.12.32 ↔	Biopsie ouverte de nerf du bras et de la main		
04.12.33 ↔	Biopsie ouverte de nerf du tronc		
04.12.34 ↔	Biopsie ouverte de nerf du plexus lombo-sacré		
04.12.35 ↔	Biopsie ouverte de nerf du membre inférieur		

04.79.19 ↔	Transplantation et transposition d'autre nerf, avec suture épineurale	04.94.13 ↔	Révision sans remplacement d'électrode(s) de neurostimulateur périphérique, électrode à plaque, système à une électrode
04.79.20 ↔	Transplantation et transposition de nerf avec suture interfasciculaire	04.94.14 ↔	Révision sans remplacement d'électrode(s) de neurostimulateur périphérique, électrode à plaque, système à plusieurs électrodes
04.79.21 ↔	Transplantation et transposition de nerf cérébral extracrânien, avec suture interfasciculaire	04.94.15 ↔	Révision sans remplacement d'une électrode de stimulation du nerf vague
04.79.22 ↔	Transplantation et transposition du plexus brachial, avec suture interfasciculaire	04.94.99 ↔	Révision sans remplacement d'électrode(s) de neurostimulateur périphérique, autre
04.79.23 ↔	Transplantation et transposition de nerf de l'épaule, avec suture interfasciculaire	04.99.00 ↔	Autre opération de nerf crânien et périphérique, SAP
04.79.24 ↔	Transplantation et transposition de nerf du bras et de la main, avec suture interfasciculaire	04.99.10 ↔	Implantation ou remplacement de neuroprothèse périphérique
04.79.25 ↔	Transplantation et transposition de nerf du tronc et du membre inférieur, avec suture interfasciculaire	04.99.11 ↔	Révision sans remplacement de neuroprothèse périphérique
04.79.29 ↔	Transplantation et transposition d'autre nerf, avec suture interfasciculaire	04.99.12 ↔	Ablation de neuroprothèse périphérique
04.79.99 ↔	Autre plastie de nerf, autre	04.99.99 ↔	Autre opération de nerf crânien et périphérique, autre
04.92.00 ↔	Implantation ou remplacement d'électrode(s) de neurostimulateur périphérique, SAP	05.0 ↔	Section de nerf ou de ganglion sympathique
04.92.10 ↔	Implantation ou remplacement d'électrode(s) de neurostimulateur périphérique temporaire, système à une électrode, test de stimulation	05.11 ↔	Biopsie de nerf ou de ganglion sympathique
04.92.11 ↔	Implantation ou remplacement d'électrode(s) de neurostimulateur périphérique temporaire, système à plusieurs électrodes, test de stimulation	05.21 ↔	Excision de ganglion sphéno-palatinal
04.92.20 ↔	Implantation ou remplacement d'électrode(s) de neurostimulateur périphérique permanent par voie percutanée, électrode en baguette, système à une électrode	05.22 ↔	Sympathectomie cervicale
04.92.21 ↔	Implantation ou remplacement d'électrode(s) de neurostimulateur périphérique permanent par voie percutanée, électrode en baguette, système à plusieurs électrodes	05.23 ↔	Sympathectomie lombaire
04.92.30 ↔	Implantation ou remplacement par voie chirurgicale ouverte d'électrode(s) de neurostimulateur périphérique permanent, électrode à plaque, système à une électrode	05.24 ↔	Sympathectomie présacrée
04.92.31 ↔	Implantation ou remplacement par voie chirurgicale ouverte d'électrode(s) de neurostimulateur périphérique permanent, électrode à plaque, système à plusieurs électrodes	05.25 ↔	Sympathectomie périartérielle
04.92.40 ↔	Implantation ou remplacement d'une électrode pour stimulation du nerf vague	05.26 ↔	Sympathectomie thoracique
04.92.99 ↔	Implantation ou remplacement d'électrode(s) de neurostimulateur périphérique, autre	05.29 ↔	Autre sympathectomie et excision de ganglion
04.93.00 ↔	Ablation d'électrode(s) de neurostimulateur périphérique, SAP	05.89 ↔	Autres opérations de nerf ou de ganglion sympathique
04.93.10 ↔	Ablation d'électrode(s) de neurostimulateur périphérique, électrode en baguette, système à une électrode	05.9 ↔	Autres opérations du système nerveux
04.93.11 ↔	Ablation d'électrode(s) de neurostimulateur périphérique, électrode en baguette, système à plusieurs électrodes	21.07 ↔	Contrôle d'épistaxis, par excision de muqueuse nasale et greffe cutanée de septum et de la paroi latérale du nez
04.93.20 ↔	Ablation d'électrode(s) de neurostimulateur périphérique, électrode à plaque, système à une électrode	21.88.00 ↔	Autre septoplastie, SAP
04.93.21 ↔	Ablation d'électrode(s) de neurostimulateur périphérique, électrode à plaque, système à plusieurs électrodes	21.88.10 ↔	Septoplastie, doublure
04.93.40 ↔	Enlèvement d'électrode du nerf vague	21.88.11 ↔	Septoplastie, réparation de perforation du septum nasal avec lambeau muqueux de glissement
04.93.99 ↔	Ablation d'électrode(s) de neurostimulateur périphérique, autre	21.88.12 ↔	Septoplastie, correction sans résection
04.94.10 ↔	Révision sans remplacement d'électrode(s) de neurostimulateur périphérique, SAP	21.88.13 ↔	Septoplastie, correction avec résection
04.94.11 ↔	Révision sans remplacement d'électrode(s) de neurostimulateur périphérique, électrode en baguette, système à une électrode	21.88.14 ↔	Septoplastie, réparation de septum nasal avec transplant autologue local (plastie d'échange)
04.94.12 ↔	Révision sans remplacement d'électrode(s) de neurostimulateur périphérique, électrode en baguette, système à plusieurs électrodes	21.88.15 ↔	Septoplastie, réparation de septum nasal avec transplant autologue distal ou transplant allogène ou xénogène
		21.88.99 ↔	Autre septoplastie, autre
		22.2X.10 ↔	Infundibulotomie sans fenestration de l'antré maxillaire
		22.2X.11 ↔	Infundibulotomie avec fenestration de l'antré maxillaire
		22.61 ↔	Excision de lésion du sinus maxillaire, abord selon Caldwell-Luc
		22.62.00 ↔	Excision de lésion du sinus maxillaire, par autre abord, SAP
		22.62.10 ↔	Excision de lésion du sinus maxillaire, par voie endoscopique, SAP
		22.62.11 ↔	Résection de la paroi médiale du sinus maxillaire, par voie endonasale
		22.62.19 ↔	Excision de lésion du sinus maxillaire, par voie endoscopique, autre
		22.62.20 ↔	Excision de lésion du sinus maxillaire, chirurgicale ouverte, SAP
		22.62.21 ↔	Résection de la paroi médiale du sinus maxillaire, chirurgicale ouverte
		22.62.29 ↔	Excision de lésion du sinus maxillaire, chirurgicale ouverte, autre
		22.62.99 ↔	Excision de lésion du sinus maxillaire, par autre abord, autre
		29.92 ↔	Section du nerf glossopharyngien
		31.91 ↔	Section de nerf laryngé
		32.20 ↔	Excision de lésion ou de tissu du poumon par voie thoroscopique

32.23 ↔	Excision ouverte de lésion ou de tissu du poumon	40.22.00 ↔	Excision de ganglion lymphatique mammaire interne, SAP
32.26 ↔	Excision autre et non spécifiée de lésion ou de tissu du poumon	40.22.10 ↔	Excision de ganglion lymphatique mammaire interne, par thoracoscopie
32.29 ↔	Excision ou destruction locale de lésion ou de tissu de poumon, autre	40.22.20 ↔	Excision chirurgicale ouverte de ganglion lymphatique mammaire interne
34.3X.00 ↔	Excision ou destruction de lésion ou de tissu du médiastin, SAP	40.22.99 ↔	Excision de ganglion lymphatique mammaire interne, autre
34.3X.10 ↔	Excision de lésion ou de tissu du médiastin	40.23.00 ↔	Excision de ganglion lymphatique axillaire, SAP
34.3X.20 ↔	Résection de lésion ou de tissu du médiastin, SAP	40.23.10 ↔	Excision de ganglion lymphatique axillaire, non marqué
34.3X.21 ↔	Résection de lésion ou de tissu du médiastin, sans résection d'organe médiastinal	40.23.11 ↔	Excision de ganglion lymphatique axillaire marqué à l'aide d'un radio-isotope ou d'un colorant (lymphadénectomie de ganglion sentinelle)
34.3X.22 ↔	Résection de lésion ou de tissu du médiastin, avec résection du poumon ou de la paroi thoracique	40.23.99 ↔	Excision de ganglion lymphatique axillaire, autre
34.3X.23 ↔	Résection de lésion ou de tissu du médiastin, avec résection partielle du péricarde	40.24.00 ↔	Excision de ganglion lymphatique inguinal, SAP
34.3X.24 ↔	Résection de lésion ou de tissu du médiastin, avec endoprothèse vasculaire	40.24.10 ↔	Excision chirurgicale ouverte de ganglion lymphatique inguinal, non marqué
34.3X.25 ↔	Résection de lésion ou de tissu du médiastin, avec résection pulmonaire et endoprothèse vasculaire	40.24.11 ↔	Excision chirurgicale ouverte de ganglion lymphatique inguinal marqué à l'aide d'un radio-isotope ou d'un colorant (lymphadénectomie de ganglion sentinelle)
34.3X.26 ↔	Résection de lésion ou de tissu du médiastin, avec résection pulmonaire et résection partielle du péricarde	40.24.20 ↔	Excision de ganglion lymphatique inguinal, par laparoscopie
34.3X.27 ↔	Résection de lésion ou de tissu du médiastin, avec résection partielle du péricarde et endoprothèse vasculaire	40.24.99 ↔	Excision de ganglion lymphatique inguinal, autre
34.3X.28 ↔	Résection de lésion ou de tissu du médiastin, avec résection partielle du poumon et du péricarde et endoprothèse vasculaire	40.29.10 ↔	Excision de ganglion lymphatique médiastinal, SAP
34.3X.29 ↔	Résection de lésion ou de tissu du médiastin, autre	40.29.11 ↔	Excision chirurgicale ouverte de ganglion lymphatique médiastinal
34.3X.30 ↔	Destruction de lésion ou de tissu du médiastin	40.29.12 ↔	Excision de ganglion lymphatique médiastinal, par thoracoscopie
34.3X.99 ↔	Excision ou destruction de lésion ou de tissu du médiastin, autre	40.29.19 ↔	Excision de ganglion lymphatique médiastinal, autre
34.4X.00 ↔	Excision ou destruction de lésion de la paroi thoracique, SAP	40.29.20 ↔	Excision de ganglion lymphatique para-aortique
34.4X.10 ↔	Excision de lésion de la paroi thoracique	40.29.30 ↔	Excision de ganglion lymphatique iliaque
34.4X.20 ↔	Résection partielle de lésion de la paroi thoracique, SAP	40.29.70 ↔	Excision de lymphangiome ou d'hygroma kystique
34.4X.21 ↔	Résection partielle de lésion de la paroi thoracique, sans réparation	40.29.80 ↔	Excision d'adénopathie abdominale, excision de plusieurs ganglions (avec biopsie du foie), SAP
34.4X.22 ↔	Résection partielle de lésion de la paroi thoracique, avec réparation	40.29.81 ↔	Excision d'adénopathie abdominale, excision de plusieurs ganglions (avec biopsie du foie), chirurgie ouverte [laparotomie de stadification]
34.4X.30 ↔	Résection de lésion de la paroi thoracique, résection complète du sternum, SAP	40.29.82 ↔	Excision d'adénopathie abdominale, excision de plusieurs ganglions (avec biopsie du foie), par laparoscopie [laparotomie de stadification]
34.4X.31 ↔	Résection de lésion de la paroi thoracique, résection complète du sternum, sans réparation	40.29.89 ↔	Excision d'adénopathie abdominale, excision de plusieurs ganglions (avec biopsie du foie), autre
34.4X.32 ↔	Résection de lésion de la paroi thoracique, résection complète du sternum, avec réparation	40.29.99 ↔	Excision simple d'autre structure lymphatique, autre
34.74 ↔	Réparation des déformations thoraciques	40.3X.10 ↔	Lymphadénectomie régionale, indépendante d'autre intervention, SAP
34.76 ↔	Réparation pour stabilisation de la paroi thoracique, par chirurgie ouverte	40.3X.11 ↔	Lymphadénectomie régionale, indépendante d'autre intervention, région cervicale
34.77 ↔	Greffe osseuse et transposition osseuse, paroi thoracique	40.3X.12 ↔	Lymphadénectomie régionale, indépendante d'autre intervention, région axillaire
34.79 ↔	Réparation de la paroi thoracique, autre	40.3X.13 ↔	Lymphadénectomie régionale, indépendante d'autre intervention, région para-aortique, pelvienne ou iliaque ou pour obturation
34.81 ↔	Excision de lésion ou de tissu du diaphragme	40.3X.14 ↔	Lymphadénectomie régionale, indépendante d'autre intervention, région inguinale, chirurgie ouverte
40.11.10 ↔	Biopsie ouverte (par incision) de ganglion lymphatique médiastinal, para-aortique, iliaque ou pelvien	40.3X.15 ↔	Lymphadénectomie régionale, indépendante d'autre intervention, région inguinale, par laparoscopie
40.11.11 ↔	Biopsie ouverte (par incision) de ganglion lymphatique cervical, supraclaviculaire, axillaire ou inguinal	40.3X.16 ↔	Lymphadénectomie régionale, indépendante d'autre intervention, région médiastinale et péribronchique
40.21.00 ↔	Excision de ganglion lymphatique cervical profond, SAP	40.3X.19 ↔	Lymphadénectomie régionale, indépendante d'autre intervention, autre
40.21.10 ↔	Excision de ganglions et vaisseaux lymphatiques isolés, ganglion cervical non marqué	40.3X.21 ↔	Lymphadénectomie régionale dans le cadre d'une autre intervention, région cervicale
40.21.11 ↔	Excision de ganglions et vaisseaux lymphatiques isolés, ganglion cervical marqué à l'aide d'un radio-isotope ou d'un colorant (lymphadénectomie de ganglion sentinelle)	40.3X.22 ↔	Lymphadénectomie régionale dans le cadre d'une autre intervention, région axillaire
40.21.99 ↔	Excision de ganglion lymphatique cervical profond, autre	40.3X.23 ↔	Lymphadénectomie régionale dans le cadre d'une autre intervention, région para-aortique, pelvienne ou iliaque
		40.3X.24 ↔	Lymphadénectomie régionale dans le cadre d'une autre intervention, pour obturation

40.3X.25 ↔	Lymphadénectomie régionale dans le cadre d'une autre intervention, région inguinale	41.42.00 ↔	Excision ou destruction de lésion ou de tissu de la rate, SAP
40.3X.26 ↔	Lymphadénectomie régionale dans le cadre d'une autre intervention, région médiastinale et péribronchique	41.42.10 ↔	Excision de lésion ou de tissu de la rate
40.3X.29 ↔	Lymphadénectomie régionale dans le cadre d'une autre intervention, autre	41.42.20 ↔	Destruction de lésion ou de tissu de la rate
40.50 ↔	Excision radicale de ganglions lymphatiques, SAP	41.42.99 ↔	Excision ou destruction de lésion ou de tissu de la rate, autre
40.51.00 ↔	Excision radicale des ganglions lymphatiques axillaires, SAP	41.43 ↔	Splénectomie partielle
40.51.10 ↔	Excision radicale des ganglions lymphatiques axillaires, indépendante d'autre intervention	41.5 ↔	Splénectomie totale
40.51.11 ↔	Excision radicale des ganglions lymphatiques axillaires dans le cadre d'une autre intervention	50.12.00 ↔	Biopsie ouverte du foie, SAP
40.51.99 ↔	Excision radicale des ganglions lymphatiques axillaires, autre	50.12.09 ↔	Biopsie ouverte du foie, autre
40.52.00 ↔	Excision radicale des ganglions lymphatiques périaortiques, SAP	50.12.11 ↔	Biopsie du foie, par excision, par chirurgie ouverte
40.52.10 ↔	Excision radicale des ganglions lymphatiques rétropéritonéaux (para-aortiques, para-caves) et pelviens, indépendante d'autre intervention	50.12.12 ↔	Biopsie du foie, par biopsie à l'aiguille, par chirurgie ouverte
40.52.11 ↔	Excision radicale des ganglions lymphatiques rétropéritonéaux (para-aortiques, para-caves) et pelviens, au cours d'une autre intervention	50.14 ↔	Biopsie du foie par voie laparoscopique
40.52.99 ↔	Excision radicale des ganglions lymphatiques périaortiques, autre	55.01.11 ↔	Néphrotomie chirurgicale ouverte
40.53.00 ↔	Excision radicale des ganglions lymphatiques iliaques, SAP	55.01.12 ↔	Néphrotomie chirurgicale ouverte exploratrice
40.53.10 ↔	Excision radicale des ganglions lymphatiques iliaques, indépendante d'autre intervention	55.01.13 ↔	Néphrotomie chirurgicale ouverte pour ponction d'un kyste
40.53.11 ↔	Excision radicale des ganglions lymphatiques iliaques dans le cadre d'une autre intervention	55.24 ↔	Biopsie ouverte du rein
40.53.99 ↔	Excision radicale des ganglions lymphatiques iliaques, autre	55.81 ↔	Suture de lacération rénale
40.54.00 ↔	Excision radicale de ganglions lymphatiques inguinaux, SAP	55.84 ↔	Réduction de torsion du pédicule rénal
40.54.10 ↔	Excision radicale de ganglions lymphatiques inguinaux en tant qu'intervention autonome	62.3X.00 ↔	Orchidectomie unilatérale, SAP
40.54.11 ↔	Excision radicale des ganglions lymphatiques inguinaux dans le cadre d'une autre intervention	62.3X.10 ↔	Orchidectomie unilatérale, scrotale, sans épидидymectomie
40.54.99 ↔	Excision radicale des ganglions lymphatiques inguinaux, autre	62.3X.11 ↔	Orchidectomie unilatérale, scrotale, avec épидидymectomie
40.59.00 ↔	Excision radicale d'autres ganglions lymphatiques, SAP	62.3X.20 ↔	Orchidectomie unilatérale, testicule inguinal, sans épидидymectomie
40.59.10 ↔	Excision radicale d'autres ganglions lymphatiques, indépendante d'autre intervention, SAP	62.3X.21 ↔	Orchidectomie unilatérale, testicule inguinal, avec épидидymectomie
40.59.11 ↔	Excision radicale de ganglions médiastinaux, indépendante d'autre intervention	62.3X.30 ↔	Orchidectomie unilatérale chirurgicale ouverte, testicule abdominal
40.59.12 ↔	Excision radicale de ganglions péribronchiques, indépendante d'autre intervention	62.3X.31 ↔	Orchidectomie unilatérale par laparoscopie, testicule abdominal
40.59.19 ↔	Excision radicale d'autres ganglions lymphatiques, indépendante d'autre intervention, autre	62.3X.40 ↔	Orchidectomie unilatérale radicale
40.59.20 ↔	Excision radicale d'autres ganglions lymphatiques dans le cadre d'une autre intervention, SAP	62.3X.99 ↔	Orchidectomie unilatérale, autre
40.59.21 ↔	Excision radicale de ganglions lymphatiques médiastinaux dans le cadre d'une autre intervention	62.41 ↔	Ablation simultanée des deux testicules
40.59.22 ↔	Excision radicale de ganglions lymphatiques péribronchiques dans le cadre d'une autre intervention	77.31.10 ↔	Autre section osseuse d'omoplate
40.59.29 ↔	Excision radicale d'autres ganglions lymphatiques dans le cadre d'une autre intervention, autre	77.31.11 ↔	Autre section osseuse de clavicule
40.59.99 ↔	Excision radicale d'autres ganglions lymphatiques, autre	77.39.49 ↔	Autre section osseuse phalanges du pied
40.71.11 ↔	Anastomose lymphoveineuse microchirurgicale	77.91.11 ↔	Ostectomie totale, côte
40.71.21 ↔	Transplantation de ganglions lymphatiques avec anastomose microvasculaire	77.91.12 ↔	Ostectomie totale, côte cervicale
40.71.31 ↔	Transplantation de vaisseaux lymphatiques périphériques avec anastomose microvasculaire	77.91.13 ↔	Ostectomie totale, sternum
40.79 ↔	Réparation et transplantation de structures lymphatiques, autre	78.09.11 ↔	Grefe osseuse, phalanges de la main, fragment à pédicule vascularisé sans anastomoses microvasculaires
40.9X.20 ↔	Incision de lymphocèle	78.09.91 ↔	Grefe osseuse, autre site spécifié, sauf os de la face, fragment à pédicule vascularisé sans anastomoses microvasculaires
		78.11.99 ↔	Application de fixateur externe, clavicule, omoplate, côtes et sternum (inclus réduction de fracture), autre
		78.19.90 ↔	Réduction fermée de fracture osseuse, autre site spécifié, stabilisation par fixateur externe
		78.19.91 ↔	Réduction ouverte de fracture osseuse, autre site spécifié, stabilisation par fixateur externe
		78.19.99 ↔	Application de fixateur externe, autre site spécifié, sauf os de la face (inclus réduction de fracture), autre
		78.30 ↔	Allongement d'os des membres, site non spécifié
		78.39.99 ↔	Allongement d'os, autre site spécifié, autre
		78.49.19 ↔	Autres réparations ou opérations plastiques osseuses, autre site spécifié, autre
		78.61.11 ↔	Ablation de matériel implanté dans les côtes et le sternum
		78.91 ↔	Insertion de stimulateur de croissance osseuse, clavicule, omoplate, côtes et sternum
		78.97 ↔	Insertion de stimulateur de croissance osseuse, tibia et péroné
		78.99 ↔	Insertion de stimulateur de croissance osseuse, autre site spécifié, sauf os de la face
		79.19.00 ↔	Réduction fermée de fracture osseuse, autre site spécifié, avec fixation interne, SAP

79.19.11 ↔ Réduction fermée de fracture costale, par fixation interne	81.99.1D ↔ Révision arthroscopique d'articulation, articulation sous-talaire
79.19.12 ↔ Réduction fermée de fracture sternale, par fixation interne	81.99.2C ↔ Révision chirurgicale ouverte d'articulation, articulation talo-crutale
79.19.99 ↔ Réduction fermée de fracture osseuse, autre site spécifié, avec fixation interne, autre	81.99.2D ↔ Révision chirurgicale ouverte d'articulation, articulation sous-talaire
79.29.00 ↔ Réduction ouverte de fracture osseuse, autre site spécifié, sans fixation interne, SAP	81.99.30 ↔ Opérations arthroscopiques de cartilage articulaire, SAP
79.29.99 ↔ Réduction ouverte de fracture osseuse, autre site spécifié, sans fixation interne, autre	81.99.39 ↔ Opération arthroscopique de cartilage articulaire, autre
79.39.00 ↔ Réduction ouverte de fracture osseuse, autre site spécifié, avec fixation interne, SAP	81.99.3C ↔ Opération arthroscopique de cartilage articulaire, articulation talo-crutale
79.39.99 ↔ Réduction ouverte de fracture osseuse, autre site spécifié, avec fixation interne, autre	81.99.3D ↔ Opération arthroscopique de cartilage articulaire, articulation sous-talaire
79.40 ↔ Réduction fermée de décollement épiphysaire, site non spécifié	81.99.40 ↔ Opération chirurgicale ouverte de cartilage articulaire, SAP
79.50 ↔ Réduction ouverte de décollement épiphysaire, site non spécifié	81.99.4E ↔ Opération chirurgicale ouverte de cartilage articulaire, pied et orteil, autre
80.09 ↔ Arthrotomie pour ablation de prothèse, autre site spécifié	81.99.4F ↔ Opération chirurgicale ouverte de cartilage articulaire, articulation métatarso-phalangienne
80.19.00 ↔ Autre arthrotomie, autre site spécifié, SAP	81.99.4G ↔ Opération chirurgicale ouverte de cartilage articulaire, orteil
80.19.90 ↔ Arthrotomie arthroscopique d'autre site spécifié, lavage articulaire avec drainage	81.99.50 ↔ Arthrorise et fixation temporaire d'une articulation, SAP
80.19.91 ↔ Arthrotomie arthroscopique d'autre site spécifié, ablation de souris articulaire	81.99.59 ↔ Arthrorise et fixation temporaire d'une articulation, autre
80.19.92 ↔ Arthrotomie arthroscopique d'autre site spécifié, insertion ou enlèvement de réservoir médicamenteux	81.99.5C ↔ Arthrorise et fixation temporaire d'une articulation, articulation talo-crutale
80.19.93 ↔ Arthrotomie d'autre site spécifié, lavage articulaire avec drainage	81.99.5D ↔ Arthrorise et fixation temporaire d'une articulation, articulation sous-talaire
80.19.94 ↔ Arthrotomie d'autre site spécifié, ablation de souris articulaire	81.99.80 ↔ Autres opérations arthroscopiques d'articulations, SAP
80.19.99 ↔ Autre arthrotomie, autre site spécifié, autre	81.99.89 ↔ Autre opération arthroscopique d'articulation, autre
80.40 ↔ Section de capsule articulaire, de ligament ou de cartilage, site non spécifié	81.99.90 ↔ Autres opérations chirurgicales ouvertes d'articulation et de cartilage articulaire, SAP
80.89.00 ↔ Autre excision ou destruction locale de lésion articulaire, autre site spécifié, SAP	81.99.99 ↔ Autres opérations d'articulations, autre
80.89.20 ↔ Excision ou destruction locale de lésion de l'articulation sacro-iliaque sous arthroscopie	81.9A.1J ↔ Greffe de cartilage et implantation de tissu cultivé in vitro, autres articulations, par arthroscopie
81.96.80 ↔ Autre réparation d'articulation, autre site spécifié, SAP	81.9A.2J ↔ Greffe de cartilage et implantation de tissu cultivé in vitro, autres articulations, par chirurgie ouverte
81.96.81 ↔ Autre réparation d'articulation, autre site spécifié, refixation d'un fragment ostéochondral sous arthroscopie	83.92 ↔ Insertion ou remplacement de stimulateur de muscle squelettique
81.96.82 ↔ Autre réparation d'articulation, autre site spécifié, refixation chirurgicale ouverte d'un fragment ostéochondral	84.54 ↔ Implantation d'autre dispositif interne d'allongement de membres
81.96.89 ↔ Autre réparation d'articulation, autre site spécifié, autre	84.92 ↔ Séparation de jumeaux siamois égaux
81.96.8A ↔ Autre réparation d'articulation, autre site spécifié, incision de l'os sous-chondral sous arthroscopie	84.93 ↔ Séparation de jumeaux siamois inégaux
81.96.8B ↔ Autre réparation d'articulation, autre site spécifié, incision chirurgicale ouverte de l'os sous-chondral	85.2C.12 †↔ Débridement chirurgical du sein par excision sous anesthésie locale par infiltration, régionale ou générale, étendu
81.96.8C ↔ Autre réparation d'articulation, autre site spécifié, incision de l'os sous-chondral avec insertion d'implant acellulaire sous arthroscopie	85.2C.32 †↔ Débridement chirurgical du sein, sans excision, sous anesthésie locale par infiltration, régionale ou générale, étendu
81.96.92 ↔ Autre intervention de réparation et de plastie articulaire, refixation dans l'appareil capsulo-ligamentaire d'autres articulations	86.2A.21 †↔ Débridement chirurgical, étendue modéréé, à la tête
81.96.97 ↔ Autre intervention de réparation et de plastie articulaire, implantation complexe primaire/de remplacement d'une endoprothèse articulaire associée à l'implantation de matériel de substitution osseuse et/ou le remplacement d'articulations voisines	86.2A.26 †↔ Débridement chirurgical, étendue modéréé, à la main
81.96.9B ↔ Autre intervention de réparation et de plastie articulaire, autre intervention de plastie articulaire	86.2A.2D †↔ Débridement chirurgical, étendue modéréé, au pied
81.99.00 ↔ Autres opérations des articulations, SAP	86.2A.2E †↔ Débridement chirurgical, étendue modéréé, autre site
81.99.19 ↔ Révision arthroscopique d'articulation, autre	86.6B.21 ↔ Greffe autologue de peau d'épaisseur partielle, étendue, à la tête
81.99.1C ↔ Révision arthroscopique d'articulation, articulation talo-crutale	86.6B.22 ↔ Greffe autologue de peau d'épaisseur partielle, étendue, au cou
	86.6B.23 ↔ Greffe autologue de peau d'épaisseur partielle, étendue, à l'épaule et à l'aisselle
	86.6B.24 ↔ Greffe autologue de peau d'épaisseur partielle, étendue, au bras et au coude
	86.6B.25 ↔ Greffe autologue de peau d'épaisseur partielle, étendue, à l'avant-bras
	86.6B.27 ↔ Greffe autologue de peau d'épaisseur partielle, étendue, à la paroi thoracique et au dos
	86.6B.28 ↔ Greffe autologue de peau d'épaisseur partielle, étendue, à l'abdomen et à l'aîne

86.6B.2A ↔ Greffe autologue de peau d'épaisseur partielle, étendue, aux fesses	86.88.14 ↔ Pose ou remplacement chirurgical de système de thérapie par pression négative avec anesthésie régionale ou générale, endorectale
86.6B.2B ↔ Greffe autologue de peau d'épaisseur partielle, étendue, à la cuisse et au genou	86.88.15 ↔ Pose ou remplacement chirurgical de système de thérapie par pression négative avec anesthésie régionale ou générale, au tissu cutané et sous-cutané
86.6B.2C ↔ Greffe autologue de peau d'épaisseur partielle, étendue, à la jambe	86.88.16 ↔ Pose ou remplacement de système de thérapie par pression négative avec anesthésie régionale ou générale, autre site
86.6B.2D ↔ Greffe autologue de peau d'épaisseur partielle, étendue, au pied	86.88.17 ↔ Pose ou remplacement chirurgical d'un système de thérapie par pression négative avec anesthésie régionale ou générale, à portée profonde, dos (cervical à sacré)
86.88.11 ↔ Pose ou remplacement chirurgical de système de thérapie par pression négative avec anesthésie régionale ou générale, à portée profonde, aux os et articulations des extrémités	86.88.18 ↔ Pose ou remplacement chirurgical d'un système de thérapie par pression négative avec anesthésie régionale ou générale, à portée profonde, bassin, vulve, périnée
86.88.12 ↔ Pose ou remplacement chirurgical de système de thérapie par pression négative avec anesthésie régionale ou générale, à portée profonde, au thorax, au médiastin et au sternum	
86.88.13 ↔ Pose ou remplacement chirurgical de système de thérapie par pression négative avec anesthésie régionale ou générale, à l'abdomen ouvert	

ADRG I29**Interventions complexes sur l'omoplate, la clavicule, les côtes ou l'épaule**

Au moins un(e) Procédure dans le tableau I29-1

DRG I29A**Interventions complexes sur l'omoplate, la clavicule, les côtes ou l'épaule avec intervention particulière**

Au moins un(e) Procédure dans le tableau I29-2

DRG I29B**Interventions complexes sur l'omoplate, la clavicule, les côtes ou l'épaule, réparation**

Au moins un(e) Procédure dans le tableau I29-3

DRG I29C**Interventions complexes sur l'omoplate, la clavicule, les côtes ou l'épaule****Procédure I29-1**

77.21.10 ↔ Ostéotomie cunéiforme, omoplate	78.01.15 ↔ Greffe osseuse, omoplate et clavicule, allogène ou xénogène, os spongieux et lamelles d'os cortico-spongieux
77.21.11 ↔ Ostéotomie cunéiforme, clavicule	78.01.18 ↔ Greffe osseuse, omoplate et clavicule, allogène ou xénogène, os long
77.21.20 ↔ Ostéotomie cunéiforme, côte	78.11.10 ↔ Réduction fermée de fracture, clavicule et omoplate, stabilisée par fixateur externe
77.21.21 ↔ Ostéotomie cunéiforme, sternum	78.11.11 ↔ Réduction ouverte de fracture, clavicule et omoplate, stabilisée par fixateur externe
77.61.10 ↔ Excision locale et destruction de lésion ou de tissu osseux, clavicule et omoplate	78.11.12 ↔ Réduction ouverte de fracture multifragmentaire, clavicule et omoplate, stabilisée par fixateur externe
77.61.11 ↔ Excision locale et destruction de lésion ou de tissu osseux, côte	78.11.20 ↔ Réduction fermée de fracture, côtes et sternum, stabilisée par fixateur externe
77.61.12 ↔ Excision locale et destruction de lésion ou de tissu osseux, sternum	78.11.21 ↔ Réduction ouverte de fracture, côtes et sternum, stabilisée par fixateur externe
77.61.20 ↔ Débridement, clavicule et omoplate	78.21.00 ↔ Raccourcissement d'os, clavicule et omoplate, SAP
77.81.10 ↔ Autre ostectomie partielle, clavicule et omoplate	78.21.10 ↔ Épiphysiodèse temporaire, clavicule et omoplate
77.81.11 ↔ Autre ostectomie partielle, côte	78.21.11 ↔ Épiphysiodèse permanente, clavicule et omoplate
77.81.12 ↔ Autre ostectomie partielle, sternum	78.21.12 ↔ Épiphysiolyse thérapeutique, clavicule et omoplate
77.91.00 ↔ Ostectomie totale, clavicule, omoplate, côtes et sternum, SAP	78.21.99 ↔ Raccourcissement d'os, clavicule et omoplate, autre
77.91.10 ↔ Ostectomie totale, omoplate et clavicule	78.31 ↔ Allongement d'os, clavicule et omoplate
77.91.99 ↔ Ostectomie totale, clavicule, omoplate, côtes et sternum, autre	78.41.00 ↔ Autres réparations ou opérations plastiques osseuses, clavicule, omoplate, côtes et sternum, SAP
78.01.00 ↔ Greffe osseuse et transposition osseuse, clavicule et omoplate, SAP	78.41.10 ↔ Autre reconstruction plastique, clavicule et omoplate
78.01.09 ↔ Greffe osseuse et transposition osseuse, clavicule et omoplate, autre	78.41.20 ↔ Autre reconstruction plastique de côtes et de sternum
78.01.11 ↔ Greffe osseuse, clavicule et omoplate, fragment à pédicule vascularisé sans anastomoses microvasculaires	78.41.99 ↔ Autres réparations ou opérations plastiques osseuses, clavicule, omoplate, côtes et sternum, autre
78.01.13 ↔ Greffe d'os et de cartilage, clavicule et omoplate, autogène et allogène	79.19.10 ↔ Réduction fermée de fracture avec fixation interne, omoplate et clavicule
78.01.14 ↔ Greffe osseuse, omoplate et clavicule, autogène, os spongieux et lamelles d'os cortico-spongieux	

79.29.10 ↔ Réduction ouverte de fracture simple d'omoplate et de clavicule, sans fixation interne	80.31.99 ↔ Biopsie d'articulation, ceinture scapulaire et épaule, autre
79.29.11 ↔ Réduction ouverte de fracture multifragmentaire d'omoplate et de clavicule, sans fixation externe	80.41.00 ↔ Section de capsule articulaire, de ligament ou de cartilage, ceinture scapulaire et épaule, SAP
79.39.10 ↔ Réduction ouverte de fracture simple d'omoplate et de clavicule, avec fixation interne	80.41.10 ↔ Section de capsule articulaire, de ligament ou de cartilage, articulation glénohumérale
79.39.11 ↔ Réduction ouverte de fracture multifragmentaire d'omoplate et de clavicule, avec fixation interne	80.41.20 ↔ Section de capsule articulaire, de ligament ou de cartilage, articulation acromio-claviculaire
79.39.12 ↔ Réduction ouverte de fracture costale simple, par fixation interne	80.41.99 ↔ Section de capsule articulaire, de ligament ou de cartilage, ceinture scapulaire et épaule, autre
79.39.13 ↔ Réduction ouverte de fracture sternale simple, par fixation interne	80.49.10 ↔ Section de capsule articulaire, de ligament ou de cartilage, articulation sternoclaviculaire
79.39.14 ↔ Réduction ouverte de fracture costale multifragmentaire, par fixation interne	80.71.00 ↔ Synovectomie, ceinture scapulaire et épaule, SAP
79.39.15 ↔ Réduction ouverte de fracture sternale multifragmentaire, par fixation interne	80.71.10 ↔ Synovectomie, articulation glénohumérale
79.81.00 ↔ Réduction ouverte de luxation de l'épaule ou de la ceinture scapulaire, SAP	80.71.11 ↔ Synovectomie, articulation acromio-claviculaire
79.81.10 ↔ Réduction ouverte de luxation de l'articulation huméro-glénoïdienne	80.71.99 ↔ Synovectomie, ceinture scapulaire et épaule, autre
79.81.20 ↔ Réduction ouverte de luxation de l'articulation acromio-claviculaire	80.79.10 ↔ Synovectomie arthroscopique de l'articulation sternoclaviculaire
79.81.99 ↔ Réduction ouverte de luxation de l'épaule ou de la ceinture scapulaire, autre	80.79.20 ↔ Synovectomie ouverte de l'articulation sternoclaviculaire
79.89.10 ↔ Réduction ouverte de luxation de l'articulation sternoclaviculaire	80.89.00 ↔ Autre excision ou destruction locale de lésion articulaire, autre site spécifié, SAP
80.11.00 ↔ Autre arthrotomie, ceinture scapulaire et épaule, SAP	80.89.10 ↔ Excision ou destruction locale de lésion de l'articulation sternoclaviculaire sous arthroscopie
80.11.10 ↔ Arthrotomie arthroscopique de l'articulation glénohumérale, lavage articulaire avec drainage	80.89.11 ↔ Débridement de l'articulation sternoclaviculaire
80.11.11 ↔ Arthrotomie arthroscopique de l'articulation glénohumérale, ablation de souris articulaire	80.89.12 ↔ Excision de kyste de l'articulation sternoclaviculaire
80.11.12 ↔ Arthrotomie de l'articulation glénohumérale, lavage articulaire avec drainage	80.89.19 ↔ Autre excision ou destruction locale de lésion de l'articulation sternoclaviculaire
80.11.13 ↔ Arthrotomie de l'articulation glénohumérale, ablation de souris articulaire	80.91.10 ↔ Excision arthroscopique, articulation glénohumérale
80.11.19 ↔ Autre arthrotomie de l'articulation glénohumérale	80.91.11 ↔ Autre excision, articulation glénohumérale
80.11.20 ↔ Arthrotomie arthroscopique de l'articulation acromio-claviculaire, lavage articulaire avec drainage	80.91.20 ↔ Excision arthroscopique, articulation acromio-claviculaire
80.11.21 ↔ Arthrotomie arthroscopique de l'articulation acromio-claviculaire, ablation de souris articulaire	80.91.21 ↔ Autre excision, articulation acromio-claviculaire
80.11.22 ↔ Arthrotomie de l'articulation acromio-claviculaire, lavage articulaire avec drainage	80.99.10 ↔ Excision arthroscopique, articulation sternoclaviculaire
80.11.23 ↔ Arthrotomie de l'articulation acromio-claviculaire, ablation de souris articulaire	80.99.11 ↔ Autre excision, articulation sternoclaviculaire
80.11.29 ↔ Autre arthrotomie de l'articulation acromio-claviculaire	81.23 ↔ Arthrodèse de l'épaule
80.11.99 ↔ Autre arthrotomie, ceinture scapulaire et épaule, autre	81.82.00 ↔ Réparation et refixation de l'appareil capsulo-ligamentaire de l'épaule, SAP
80.19.10 ↔ Arthrotomie arthroscopique de l'articulation sternoclaviculaire, lavage articulaire avec drainage	81.82.09 ↔ Réparation et refixation de l'appareil capsulo-ligamentaire de l'épaule, autre
80.19.11 ↔ Arthrotomie arthroscopique de l'articulation sternoclaviculaire, ablation de souris articulaire	81.82.31 ↔ Refixation du bourrelet glénoïdien, par arthroscopie
80.19.12 ↔ Arthrotomie arthroscopique de l'articulation sternoclaviculaire, insertion ou enlèvement de réservoir médicamenteux	81.82.32 ↔ Elargissement de l'espace sous-acromial, par arthroscopie
80.19.20 ↔ Arthrotomie de l'articulation sternoclaviculaire, lavage articulaire avec drainage	81.82.33 ↔ Capsulorrhaphie avec fixation dans la cavité glénoïde, par arthroscopie
80.19.21 ↔ Arthrotomie de l'articulation sternoclaviculaire, ablation de souris articulaire	81.82.34 ↔ Implantation implant ballonnet comme espaceur à l'épaule, par arthroscopie
80.19.29 ↔ Autre arthrotomie de l'articulation sternoclaviculaire	81.82.35 ↔ Réparation de la coiffe des rotateurs, par arthroscopie
80.21.00 ↔ Arthroscopie, ceinture scapulaire et épaule, SAP	81.82.41 ↔ Refixation du bourrelet glénoïdien, par chirurgie ouverte
80.21.10 ↔ Arthroscopie diagnostique, ceinture scapulaire et épaule	81.82.42 ↔ Plastie du bord antérieur et postérieur de la cavité glénoïde, épaule, par chirurgie ouverte
80.21.20 ↔ Traitement sous contrôle arthroscopique de fracture de l'articulation glénohumérale	81.82.43 ↔ Plastie du bord antérieur et postérieur de la capsule glénoïde, épaule, par chirurgie ouverte
80.21.99 ↔ Arthroscopie, ceinture scapulaire et épaule, autre	81.82.44 ↔ Acromioplastie avec section du ligament coraco-acromial, par chirurgie ouverte
80.31.00 ↔ Biopsie d'articulation, ceinture scapulaire et épaule, SAP	81.82.45 ↔ Réparation de la coiffe des rotateurs, par chirurgie ouverte
80.31.20 ↔ Biopsie articulaire de l'épaule sous arthroscopie	81.83.00 ↔ Autre réparation de l'épaule, SAP
80.31.30 ↔ Biopsie articulaire ouverte de l'épaule	81.83.10 ↔ Refixation d'un fragment ostéochondral sous arthroscopie, articulation glénohumérale
	81.83.11 ↔ Refixation chirurgicale ouverte d'un fragment ostéochondral, articulation glénohumérale
	81.83.12 ↔ Refixation d'un fragment ostéochondral sous arthroscopie, articulation acromio-claviculaire
	81.83.13 ↔ Refixation chirurgicale ouverte d'un fragment ostéochondral, articulation acromio-claviculaire
	81.83.22 ↔ Lissage arthroscopique du cartilage, articulation glénohumérale

81.83.23 ↔	Lissage chirurgical ouvert du cartilage, articulation glénohumérale	81.99.52 ↔	Arthrorise et fixation temporaire d'une articulation, articulation acromio-claviculaire
81.83.26 ↔	Incision de l'os sous-chondral sous arthroscopie, articulation glénohumérale	81.99.53 ↔	Arthrorise et fixation temporaire d'une articulation, articulation sternoclaviculaire
81.83.27 ↔	Incision chirurgicale ouverte de l'os sous-chondral, articulation glénohumérale	81.99.91 ↔	Autre opération chirurgicale ouverte d'articulation et de cartilage articulaire, articulation glénohumérale
81.83.28 ↔	Incision de l'os sous-chondral sous arthroscopie, articulation acromio-claviculaire	81.99.92 ↔	Autre opération chirurgicale ouverte d'articulation et de cartilage articulaire, articulation acromio-claviculaire
81.83.29 ↔	Incision chirurgicale ouverte de l'os sous-chondral, articulation acromio-claviculaire	81.99.93 ↔	Autre opération chirurgicale ouverte d'articulation et de cartilage articulaire, articulation sternoclaviculaire
81.83.30 ↔	Incision de l'os sous-chondral avec insertion d'implant acellulaire sous arthroscopie, articulation glénohumérale	81.9A.11 ↔	Grefe de cartilage et implantation de tissu cultivé in vitro, articulation glénohumérale, par arthroscopie
81.83.31 ↔	Incision de l'os sous-chondral avec insertion d'implant acellulaire sous arthroscopie, articulation acromio-claviculaire	81.9A.12 ↔	Grefe de cartilage et implantation de tissu cultivé in vitro, articulation acromio-claviculaire, par arthroscopie
81.83.35 ↔	Incision chirurgicale ouverte de l'os sous-chondral avec insertion d'implant acellulaire, articulation glénohumérale	81.9A.13 ↔	Grefe de cartilage et implantation de tissu cultivé in vitro, articulation sternoclaviculaire, par arthroscopie
81.83.36 ↔	Incision chirurgicale ouverte de l'os sous-chondral avec insertion d'implant acellulaire, articulation acromio-claviculaire	81.9A.21 ↔	Grefe de cartilage et implantation de tissu cultivé in vitro, articulation glénohumérale, par chirurgie ouverte
81.83.40 ↔	Arthroplastie de résection de l'épaule	81.9A.22 ↔	Grefe de cartilage et implantation de tissu cultivé in vitro, articulation acromio-claviculaire, par chirurgie ouverte
81.83.99 ↔	Autre réparation de l'épaule, autre	81.9A.23 ↔	Grefe de cartilage et implantation de tissu cultivé in vitro, articulation sternoclaviculaire, par chirurgie ouverte
81.93.10 ↔	Suture de l'appareil ligamentaire de la clavicule	83.02.10 ↔	Myotomie, tête et cou
81.96.10 ↔	Autre réparation d'articulation, articulation sternoclaviculaire, SAP	83.02.11 ↔	Myotomie, épaule et aisselle
81.96.11 ↔	Autre réparation d'articulation, articulation sternoclaviculaire, refixation d'un fragment ostéochondral sous arthroscopie	83.02.12 ↔	Myotomie, bras et coude
81.96.12 ↔	Autre réparation d'articulation, articulation sternoclaviculaire, refixation chirurgicale ouverte d'un fragment ostéochondral	83.03.10 ↔	Bursotomie, tête et cou
81.96.19 ↔	Autre réparation d'articulation, articulation sternoclaviculaire, autre	83.03.11 ↔	Bursotomie, épaule et aisselle
81.96.1A ↔	Autre réparation d'articulation, articulation sternoclaviculaire, incision de l'os sous-chondral sous arthroscopie	83.03.12 ↔	Bursotomie, bras et coude
81.96.1B ↔	Autre réparation d'articulation, articulation sternoclaviculaire, incision chirurgicale ouverte de l'os sous-chondral	83.09.10 ↔	Extraction de corps étranger de muscle, de tendon et de fascia, tête et cou
81.96.1C ↔	Autre réparation d'articulation, articulation sternoclaviculaire, incision de l'os sous-chondral avec insertion d'implant acellulaire sous arthroscopie	83.09.11 ↔	Extraction de corps étranger de muscle, de tendon et de fascia, épaule et aisselle
81.99.11 ↔	Révision arthroscopique d'articulation, articulation glénohumérale	83.09.12 ↔	Extraction de corps étranger de muscle, de tendon et de fascia, bras et coude
81.99.12 ↔	Révision arthroscopique d'articulation, articulation acromio-claviculaire	83.13.10 ↔	Incision de tendon, tête et cou
81.99.13 ↔	Révision arthroscopique d'articulation, articulation sternoclaviculaire	83.13.11 ↔	Incision de tendon, épaule et aisselle
81.99.21 ↔	Révision chirurgicale ouverte d'articulation, articulation glénohumérale	83.13.12 ↔	Incision de tendon, bras et coude
81.99.22 ↔	Révision chirurgicale ouverte d'articulation, articulation acromio-claviculaire	83.13.20 ↔	Section de tendon, tête et cou
81.99.23 ↔	Révision chirurgicale ouverte d'articulation, articulation sternoclaviculaire	83.13.21 ↔	Section de tendon, épaule et aisselle
81.99.31 ↔	Opération arthroscopique de cartilage articulaire, articulation glénohumérale	83.13.22 ↔	Section de tendon, bras et coude
81.99.32 ↔	Opération arthroscopique de cartilage articulaire, articulation acromio-claviculaire	83.14.10 ↔	Fasciotomie ou aponévrotomie, tête et cou
81.99.33 ↔	Opération arthroscopique de cartilage articulaire, articulation sternoclaviculaire	83.14.11 ↔	Fasciotomie ou aponévrotomie, épaule et aisselle
81.99.41 ↔	Opération chirurgicale ouverte de cartilage articulaire, articulation glénohumérale	83.14.12 ↔	Fasciotomie ou aponévrotomie, bras et coude
81.99.42 ↔	Opération chirurgicale ouverte de cartilage articulaire, articulation acromio-claviculaire	83.19.10 ↔	Section de muscle, tête et cou
81.99.43 ↔	Opération chirurgicale ouverte de cartilage articulaire, articulation sternoclaviculaire	83.19.11 ↔	Section de muscle, épaule et aisselle
81.99.51 ↔	Arthrorise et fixation temporaire d'une articulation, articulation glénohumérale	83.19.12 ↔	Section de muscle, bras et coude
		83.19.20 ↔	Désinsertion de muscle, de tendon et de fascia, tête et cou
		83.19.21 ↔	Désinsertion de muscle, de tendon et de fascia, épaule et aisselle
		83.19.22 ↔	Désinsertion de muscle, de tendon et de fascia, bras et coude
		83.31.10 ↔	Excision de lésion de gaine tendineuse, tête et cou
		83.31.11 ↔	Excision de lésion de gaine tendineuse, épaule et aisselle
		83.31.12 ↔	Excision de lésion de gaine tendineuse, bras et coude
		83.32.10 ↔	Excision de lésion de muscle, tête et cou
		83.32.11 ↔	Excision de lésion de muscle, épaule et bras
		83.39.10 ↔	Excision de lésion d'un tendon de la tête et du cou
		83.39.11 ↔	Excision de lésion de tendon, épaule et bras
		83.39.20 ↔	Excision de lésion de fascia, tête et cou
		83.39.21 ↔	Excision de lésion de fascia, épaule et bras
		83.42.10 ↔	Autre ténectomie, tête et cou
		83.42.11 ↔	Autre ténectomie, épaule et aisselle
		83.42.12 ↔	Autre ténectomie, bras et coude
		83.44.10 ↔	Autre fasciectomie, tête et cou

83.44.11 ↔	Autre fasciectomy, épaule et aisselle	83.82.30 ↔	Grefe de lambeau ostéomyocutané ou ostéofasciocutané, tête et cou
83.44.12 ↔	Autre fasciectomy, bras et coude	83.82.31 ↔	Grefe de lambeau ostéomyocutané ou ostéofasciocutané, épaule et aisselle
83.45.10 ↔	Autre myectomy, tête et cou	83.82.32 ↔	Grefe de lambeau ostéomyocutané ou ostéofasciocutané, bras et coude
83.45.11 ↔	Autre myectomy, épaule et aisselle	83.85.10 ↔	Rallongement de muscle ou de tendon, tête et cou
83.45.12 ↔	Autre myectomy, bras et coude	83.85.11 ↔	Rallongement de muscle ou de tendon, épaule et aisselle
83.49.10 ↔	Excision de gaine tendineuse, tête et cou	83.85.12 ↔	Rallongement de muscle ou de tendon, bras et coude
83.49.11 ↔	Excision de gaine tendineuse, épaule et aisselle	83.85.20 ↔	Raccourcissement de muscle ou de tendon, tête et cou
83.49.12 ↔	Excision de gaine tendineuse, bras et coude	83.85.21 ↔	Raccourcissement de muscle ou de tendon, épaule et aisselle
83.49.20 ↔	Résection compartimentale, tête et cou	83.85.22 ↔	Raccourcissement de muscle ou de tendon, bras et coude
83.49.21 ↔	Résection compartimentale, épaule et aisselle	83.87.10 ↔	Plastie musculaire, tête et cou
83.49.22 ↔	Résection compartimentale, bras et coude	83.87.11 ↔	Plastie musculaire, épaule et aisselle
83.49.30 ↔	Autre excision de tissu mou, tête et cou	83.87.12 ↔	Plastie musculaire, bras et coude
83.49.31 ↔	Autre excision de tissu mou, épaule et aisselle	83.88.10 ↔	Plastie d'augmentation de tendon, tête et cou
83.49.32 ↔	Autre excision de tissu mou, bras et coude	83.88.11 ↔	Plastie d'augmentation de tendon, épaule et aisselle
83.5X.10 ↔	Bursectomie, tête et cou	83.88.12 ↔	Plastie d'augmentation de tendon, bras et coude
83.5X.11 ↔	Bursectomie, épaule et aisselle	83.88.20 ↔	Plastie de remplacement de tendon, tête et cou
83.5X.12 ↔	Bursectomie, bras et coude	83.88.21 ↔	Plastie de remplacement de tendon, épaule et aisselle
83.61.10 ↔	Suture de gaine tendineuse, tête et cou	83.88.22 ↔	Plastie de remplacement de tendon, bras et coude
83.61.11 ↔	Suture de gaine tendineuse, épaule et aisselle	83.88.30 ↔	Constitution de matériel de greffe, tête et cou
83.61.12 ↔	Suture de gaine tendineuse, bras et coude	83.88.31 ↔	Constitution de matériel de greffe, épaule et aisselle
83.62.10 ↔	Suture différée de tendon, tête et cou	83.88.32 ↔	Constitution de matériel de greffe, bras et coude
83.62.11 ↔	Suture différée de tendon, épaule et aisselle	83.88.40 ↔	Ténodèse, tête et cou
83.62.12 ↔	Suture différée de tendon, bras et coude	83.88.41 ↔	Ténodèse, épaule et aisselle
83.64.10 ↔	Autre suture de tendon, tête et cou	83.88.42 ↔	Ténodèse, bras et coude
83.64.11 ↔	Autre suture de tendon, épaule et aisselle	83.88.90 ↔	Autres opérations plastiques de tendon, tête et cou
83.64.12 ↔	Autre suture de tendon, bras et coude	83.88.91 ↔	Autres opérations plastiques de tendon, épaule et aisselle
83.65.10 ↔	Autre suture de muscle ou de fascia, tête et cou	83.88.92 ↔	Autres opérations plastiques de tendon, bras et coude
83.65.11 ↔	Autre suture de muscle ou de fascia, épaule et aisselle	83.89.10 ↔	Allongement, raccourcissement et doublement de fascia, tête et cou
83.65.12 ↔	Autre suture de muscle ou de fascia, bras et coude	83.89.11 ↔	Allongement, raccourcissement et doublement de fascia, épaule et aisselle
83.71.10 ↔	Avancement de tendon, tête et cou	83.89.12 ↔	Allongement, raccourcissement et doublement de fascia, bras et coude
83.71.11 ↔	Avancement de tendon, épaule et aisselle	83.89.20 ↔	Recouvrement de défaut de fascia, tête et cou
83.71.12 ↔	Avancement de tendon, bras et coude	83.89.21 ↔	Recouvrement de défaut de fascia, épaule et aisselle
83.72.10 ↔	Recul de tendon, tête et cou	83.89.22 ↔	Recouvrement de défaut de fascia, bras et coude
83.72.11 ↔	Recul de tendon, épaule et aisselle	83.89.90 ↔	Autres opérations plastiques de fascia, tête et cou
83.72.12 ↔	Recul de tendon, bras et coude	83.89.91 ↔	Autres opérations plastiques de fascia, épaule et aisselle
83.73.10 ↔	Rattachement de tendon, tête et cou	83.89.92 ↔	Autres opérations plastiques de fascia, bras et coude
83.73.11 ↔	Rattachement de tendon, épaule et aisselle	83.91.10 ↔	Lyse d'adhérences de muscle, tendon, fascia et bourse, tête et cou
83.73.12 ↔	Rattachement de tendon, bras et coude	83.91.11 ↔	Lyse d'adhérences de muscle, tendon, fascia et bourse, épaule et aisselle
83.74.10 ↔	Rattachement de muscle, tête et cou	83.91.12 ↔	Lyse d'adhérences de muscle, tendon, fascia et bourse, bras et coude
83.74.11 ↔	Rattachement de muscle, épaule et aisselle	83.99.10 ↔	Autres opérations de tendon, tête et cou
83.74.12 ↔	Rattachement de muscle, bras et coude	83.99.11 ↔	Autres opérations de tendon, épaule et aisselle
83.75.10 ↔	Transfert ou transplantation de tendon, tête et cou	83.99.12 ↔	Autres opérations de tendon, bras et coude
83.75.11 ↔	Transfert ou transplantation de tendon, épaule et aisselle	83.99.20 ↔	Autres opérations de muscle, fascia et bourse, tête et cou
83.75.12 ↔	Transfert ou transplantation de tendon, bras et coude	83.99.21 ↔	Autres opérations de muscle, fascia et bourse, épaule et aisselle
83.76.10 ↔	Autre transposition de tendon, tête et cou	83.99.22 ↔	Autres opérations de muscle, fascia et bourse, bras et coude
83.76.11 ↔	Autre transposition de tendon, épaule et aisselle		
83.76.12 ↔	Autre transposition de tendon, bras et coude		
83.77.10 ↔	Transposition ou transplantation de muscle, tête et cou		
83.77.11 ↔	Transposition ou transplantation de muscle, épaule et aisselle		
83.77.12 ↔	Transposition ou transplantation de muscle, bras et coude		
83.81.10 ↔	Grefe de tendon, tête et cou		
83.81.11 ↔	Grefe de tendon, épaule et aisselle		
83.81.12 ↔	Grefe de tendon, bras et coude		
83.82.10 ↔	Grefe de fascia, tête et cou		
83.82.11 ↔	Grefe de fascia, épaule et aisselle		
83.82.12 ↔	Grefe de fascia, bras et coude		
83.82.20 ↔	Grefe de lambeau musculaire ou fascial local, tête et cou		
83.82.21 ↔	Grefe de lambeau musculaire ou fascial local, épaule et aisselle		
83.82.22 ↔	Grefe de lambeau musculaire ou fascial local, bras et coude		

Procédure I29-2

- | | |
|---|--|
| 81.82.35 ↔ Réparation de la coiffe des rotateurs, par arthroscopie | 81.83.35 ↔ Incision chirurgicale ouverte de l'os sous-chondral avec insertion d'implant acellulaire, articulation glénohumérale |
| 81.82.45 ↔ Réparation de la coiffe des rotateurs, par chirurgie ouverte | 81.83.36 ↔ Incision chirurgicale ouverte de l'os sous-chondral avec insertion d'implant acellulaire, articulation acromio-claviculaire |
| 81.83.30 ↔ Incision de l'os sous-chondral avec insertion d'implant acellulaire sous arthroscopie, articulation glénohumérale | 83.81.11 ↔ Greffe de tendon, épaule et aisselle |
| 81.83.31 ↔ Incision de l'os sous-chondral avec insertion d'implant acellulaire sous arthroscopie, articulation acromio-claviculaire | |

Procédure I29-3

- | | |
|---|--|
| 78.01.00 ↔ Greffe osseuse et transposition osseuse, clavicule et omoplate, SAP | 83.71.12 ↔ Avancement de tendon, bras et coude |
| 78.01.11 ↔ Greffe osseuse, clavicule et omoplate, fragment à pédicule vascularisé sans anastomoses microvasculaires | 83.75.10 ↔ Transfert ou transplantation de tendon, tête et cou |
| 78.01.13 ↔ Greffe d'os et de cartilage, clavicule et omoplate, autogène et allogène | 83.75.11 ↔ Transfert ou transplantation de tendon, épaule et aisselle |
| 78.01.14 ↔ Greffe osseuse, omoplate et clavicule, autogène, os spongieux et lamelles d'os cortico-spongieux | 83.75.12 ↔ Transfert ou transplantation de tendon, bras et coude |
| 78.01.15 ↔ Greffe osseuse, omoplate et clavicule, allogène ou xénogène, os spongieux et lamelles d'os cortico-spongieux | 83.76.10 ↔ Autre transposition de tendon, tête et cou |
| 78.01.18 ↔ Greffe osseuse, omoplate et clavicule, allogène ou xénogène, os long | 83.76.11 ↔ Autre transposition de tendon, épaule et aisselle |
| 81.23 ↔ Arthrodèse de l'épaule | 83.76.12 ↔ Autre transposition de tendon, bras et coude |
| 81.82.31 ↔ Refixation du bourrelet glénoïdien, par arthroscopie | 83.81.10 ↔ Greffe de tendon, tête et cou |
| 81.82.33 ↔ Capsulorrhaphie avec fixation dans la cavité glénoïde, par arthroscopie | 83.81.12 ↔ Greffe de tendon, bras et coude |
| 81.82.41 ↔ Refixation du bourrelet glénoïdien, par chirurgie ouverte | 83.82.10 ↔ Greffe de fascia, tête et cou |
| 81.82.42 ↔ Plastie du bord antérieur et postérieur de la cavité glénoïde, épaule, par chirurgie ouverte | 83.82.11 ↔ Greffe de fascia, épaule et aisselle |
| 81.82.43 ↔ Plastie du bord antérieur et postérieur de la capsule glénoïde, épaule, par chirurgie ouverte | 83.82.12 ↔ Greffe de fascia, bras et coude |
| 83.71.10 ↔ Avancement de tendon, tête et cou | 83.82.20 ↔ Greffe de lambeau musculaire ou fascial local, tête et cou |
| 83.71.11 ↔ Avancement de tendon, épaule et aisselle | 83.82.21 ↔ Greffe de lambeau musculaire ou fascial local, épaule et aisselle |
| | 83.82.22 ↔ Greffe de lambeau musculaire ou fascial local, bras et coude |
| | 83.82.30 ↔ Greffe de lambeau ostéomyocutané ou ostéofasciocutané, tête et cou |
| | 83.82.31 ↔ Greffe de lambeau ostéomyocutané ou ostéofasciocutané, épaule et aisselle |
| | 83.82.32 ↔ Greffe de lambeau ostéomyocutané ou ostéofasciocutané, bras et coude |

ADRG I30**Interventions complexes sur l'articulation du genou**

Procédure dans le tableau I30-1 et au moins un(e) Procédure dans le tableau I30-2 ou Procédure dans le tableau I30-3

DRG I30A**Interventions complexes sur l'articulation du genou avec intervention coûteuse ou intervention en plusieurs temps**

Procédure dans le tableau I30-4 ou au moins deux traitements, qui sont séparés au moins d'un jour dans dans [au moins deux Procédures dans le tableau I30-1]

DRG I30B**Interventions complexes sur l'articulation du genou avec intervention particulière ou procédé particulier, âge < 16 ans**

Âge < 16 Jahre ou au moins un(e) Procédure dans le tableau I30-5

DRG I30C**Interventions complexes sur l'articulation du genou, âge > 15 ans****Procédure I30-1**

- | | |
|--|--|
| 77.16.10 ↔ Autre incision osseuse sans section, rotule, exploration et forage de l'os | 77.16.13 ↔ Autre incision osseuse sans section, rotule, drainage |
| 77.16.11 ↔ Autre incision osseuse sans section, rotule, extraction de corps étranger | 77.67.00 ↔ Excision locale et destruction de lésion ou de tissu osseux, tibia et péroné, SAP |
| 77.16.12 ↔ Autre incision osseuse sans section, rotule, insertion et enlèvement de réservoir médicamenteux | 77.67.10 ↔ Excision locale et destruction de lésion ou de tissu osseux, tibia |

77.67.11 ↔	Excision locale et destruction de lésion ou de tissu osseux, péroné	81.47.11 ↔	Refixation d'un fragment ostéochondral sous arthroscopie, genou
77.67.20 ↔	Débridement, tibia	81.47.12 ↔	Plastie d'os spongieux sous-chondral, genou
77.67.21 ↔	Débridement, péroné	81.47.13 ↔	Plastie d'os spongieux sous-chondral sous arthroscopie, genou
77.67.99 ↔	Excision locale et destruction de lésion ou de tissu osseux, tibia et péroné, autre	81.47.14 ↔	Refixation chirurgicale ouverte du ménisque, genou
77.86 ↔	Autre ostectomie partielle, rotule	81.47.15 ↔	Refixation arthroscopique du ménisque, genou
77.96 ↔	Ostectomie totale, rotule	81.47.19 ↔	Refixation osseuse chirurgicale ouverte de ligament croisé, genou
78.56.00 ↔	Fixation interne de l'os sans réduction de fracture, rotule, SAP	81.47.20 ↔	Refixation osseuse arthroscopique de ligament croisé, genou
78.56.10 ↔	Révision sans remplacement de matériel d'ostéosynthèse, rotule	81.47.23 ↔	Incision de l'os sous-chondral, genou, chirurgie ouverte
78.56.99 ↔	Fixation interne de l'os sans réduction de fracture, rotule, autre	81.47.24 ↔	Incision de l'os sous-chondral sous arthroscopie, genou
78.96 ↔	Insertion de stimulateur de croissance osseuse, rotule	81.47.25 ↔	Incision de l'os sous-chondral avec insertion d'implant acellulaire sous arthroscopie, genou
79.59.10 ↔	Réduction ouverte de décollement épiphysaire de la rotule	81.47.26 ↔	Implantation dans le genou d'un substitut de cartilage métallique spécifiquement adapté au patient
79.86.00 ↔	Réduction ouverte de luxation du genou, SAP	81.47.27 ↔	Arthroplastie de résection du genou
79.86.10 ↔	Réduction ouverte de luxation de l'articulation tibio-péronière proximale	81.47.28 ↔	Incision chirurgicale ouverte de l'os sous-chondral avec insertion d'implant acellulaire, genou
79.86.19 ↔	Réduction ouverte de luxation de l'articulation du genou	81.47.30 ↔	Autre refixation et suture de l'appareil capsulo-ligamentaire du genou
79.86.99 ↔	Réduction ouverte de luxation du genou, autre	81.47.31 ↔	Autre ligamentoplastie chirurgicale ouverte du genou
80.16.00 ↔	Autre arthrotomie, genou, SAP	81.47.40 ↔	Autre réparation du genou, de la rotule et de ses structures de maintien
80.16.10 ↔	Arthrotomie arthroscopique du genou, lavage artulaire avec drainage	81.55 ↔	Révision sans remplacement d'une endoprothèse de genou
80.16.11 ↔	Arthrotomie arthroscopique du genou, ablation de souris artulaire	81.95.10 ↔	Suture du ligament croisé antérieur, sous arthroscopie
80.16.12 ↔	Arthrotomie arthroscopique du genou, insertion ou enlèvement de réservoir médicamenteux	81.95.11 ↔	Suture du ligament croisé antérieur, par chirurgie ouverte
80.16.20 ↔	Arthrotomie du genou, lavage artulaire avec drainage	81.95.12 ↔	Suture du ligament croisé postérieur, sous arthroscopie
80.16.21 ↔	Arthrotomie du genou, ablation de souris artulaire	81.95.13 ↔	Suture du ligament croisé postérieur, par chirurgie ouverte
80.16.99 ↔	Autre arthrotomie, genou, autre	81.95.14 ↔	Suture arthroscopique de l'appareil capsulo-ligamentaire interne avec implication méniscale
80.46.00 ↔	Section de capsule artulaire, de ligament ou de cartilage, genou, SAP	81.95.15 ↔	Suture chirurgicale ouverte de l'appareil capsulo-ligamentaire interne avec implication méniscale
80.46.10 ↔	Section de capsule artulaire, de ligament ou de cartilage, articulation du genou	81.95.16 ↔	Suture de l'appareil capsulo-ligamentaire externe, sous arthroscopie
80.46.20 ↔	Section de capsule artulaire, de ligament ou de cartilage, articulation tibio-péronière supérieure	81.95.17 ↔	Suture de l'appareil capsulo-ligamentaire externe, par chirurgie ouverte
80.46.99 ↔	Section de capsule artulaire, de ligament ou de cartilage, genou, autre	81.95.18 ↔	Suture de l'appareil capsulo-ligamentaire dorsal, par chirurgie ouverte
80.6X.00 ↔	Méniscectomie du genou, SAP	81.99.1A ↔	Révision arthroscopique d'articulation, genou
80.6X.10 ↔	Méniscectomie du genou, sous arthroscopie, partielle	81.99.1B ↔	Révision arthroscopique d'articulation, articulation tibio-péronière supérieure
80.6X.11 ↔	Méniscectomie du genou, sous arthroscopie, totale	81.99.2A ↔	Révision chirurgicale ouverte d'articulation, genou
80.6X.20 ↔	Méniscectomie du genou, chirurgicale ouverte, partielle	81.99.2B ↔	Révision chirurgicale ouverte d'articulation, articulation tibio-péronière supérieure
80.6X.21 ↔	Méniscectomie du genou, chirurgicale ouverte, totale	81.99.3A ↔	Opération arthroscopique de cartilage artulaire et de ménisque, genou
80.6X.99 ↔	Méniscectomie du genou, autre	81.99.3B ↔	Opération arthroscopique de cartilage artulaire, articulation tibio-péronière supérieure
80.76.00 ↔	Synovectomie, genou, SAP	81.99.4A ↔	Opération chirurgicale ouverte de cartilage artulaire et de ménisque, genou
80.76.10 ↔	Synovectomie arthroscopique du genou	81.99.4B ↔	Opération chirurgicale ouverte de cartilage artulaire, articulation tibio-péronière supérieure
80.76.11 ↔	Synovectomie arthroscopique de l'articulation tibio-péronière supérieure	81.99.5A ↔	Arthrorise et fixation temporaire d'une articulation, genou
80.76.20 ↔	Synovectomie ouverte du genou	81.99.5B ↔	Arthrorise et fixation temporaire d'une articulation, articulation tibio-péronière supérieure
80.76.21 ↔	Synovectomie ouverte de l'articulation tibio-péronière supérieure	81.99.82 ↔	Autre opération arthroscopique d'articulation, genou
80.76.99 ↔	Synovectomie, genou, autre	81.99.9A ↔	Autre opération chirurgicale ouverte d'articulation et de cartilage artulaire, articulation tibio-péronière supérieure
80.86.00 ↔	Autre excision ou destruction locale de lésion artulaire, genou, SAP		
80.86.10 ↔	Excision ou destruction locale de lésion artulaire du genou sous arthroscopie		
80.86.11 ↔	Débridement de l'articulation du genou		
80.86.12 ↔	Excision de kyste de l'articulation du genou		
80.86.13 ↔	Excision de kyste méniscal de l'articulation du genou		
80.86.99 ↔	Autre excision ou destruction locale de lésion artulaire, genou, autre		
81.47.10 ↔	Refixation d'un fragment ostéochondral, genou		

- 81.9A.1C ↔ Greffe de cartilage et implantation de tissu cultivé in vitro, articulation du genou, par arthroscopie
- 81.9A.2C ↔ Greffe de cartilage et implantation de tissu cultivé in vitro, articulation du genou, par chirurgie ouverte
- 81.9A.5C ↔ Greffe de cartilage par transfert ostéo-articulaire (système OATS), plastie en mosaïque, articulation du genou, par arthroscopie
- 81.9A.6C ↔ Greffe de cartilage par transfert ostéo-articulaire (système OATS), plastie en mosaïque, articulation du genou, par chirurgie ouverte

Procédure I30-2

- 78.16.10 ↔ Réduction fermée de fracture de la rotule, stabilisée par fixateur externe
- 78.16.11 ↔ Réduction ouverte de fracture de la rotule, stabilisée par fixateur externe
- 78.16.99 ↔ Application de fixateur externe, rotule (inclus réduction de fracture), autre
- 79.19.30 ↔ Réduction fermée de fracture de la rotule, avec fixation interne
- 79.29.30 ↔ Réduction ouverte de fracture, sans fixation interne, rotule
- 79.36.40 ↔ Réduction ouverte de fracture multifragmentaire d'autres parties du tibia, avec fixation interne
- 79.36.50 ↔ Réduction ouverte de fracture simple du péroné proximal, avec fixation interne
- 79.36.51 ↔ Réduction ouverte de fracture multifragmentaire du péroné proximal, avec fixation interne
- 79.36.99 ↔ Réduction ouverte de fracture de tibia et de péroné, avec fixation interne, autre
- 79.39.40 ↔ Réduction ouverte de fracture de la rotule, avec fixation interne
- 81.9A.31 †↔ Transplantation de chondrocytes autologues sur matrice, articulation glénohumérale, par arthroscopie
- 81.9A.32 †↔ Transplantation de chondrocytes autologues sur matrice, articulation acromio-claviculaire, par arthroscopie
- 81.9A.33 †↔ Transplantation de chondrocytes autologues sur matrice, articulation sternoclaviculaire, par arthroscopie
- 81.9A.34 †↔ Transplantation de chondrocytes autologues sur matrice, coude, par arthroscopie
- 81.9A.36 †↔ Transplantation de chondrocytes autologues sur matrice, poignet, par arthroscopie
- 81.9A.3A †↔ Transplantation de chondrocytes autologues sur matrice, articulation sacro-iliaque, par arthroscopie
- 81.9A.3B †↔ Transplantation de chondrocytes autologues sur matrice, hanche, par arthroscopie
- 81.9A.3C †↔ Transplantation de chondrocytes autologues sur matrice, articulation du genou, par arthroscopie
- 81.9A.3D †↔ Transplantation de chondrocytes autologues sur matrice, articulation tibio-péronière supérieure, par arthroscopie
- 81.9A.3E †↔ Transplantation de chondrocytes autologues sur matrice, articulation talo-crurale, par arthroscopie
- 81.9A.3F †↔ Transplantation de chondrocytes autologues sur matrice, articulation sous-talaire, par arthroscopie
- 81.9A.3G †↔ Transplantation de chondrocytes autologues sur matrice, autres articulations tarsiennes et tarsométarsiennes, par arthroscopie
- 81.9A.3H †↔ Transplantation de chondrocytes autologues sur matrice, articulation métatarso-phalangienne, par arthroscopie
- 81.9A.3I †↔ Transplantation de chondrocytes autologues sur matrice, articulation d'orteil, par arthroscopie
- 81.9A.3J †↔ Transplantation de chondrocytes autologues sur matrice, autres articulations, par arthroscopie
- 81.9A.41 †↔ Transplantation de chondrocytes autologues sur matrice, articulation glénohumérale, par chirurgie ouverte
- 81.9A.42 †↔ Transplantation de chondrocytes autologues sur matrice, articulation acromio-claviculaire, par chirurgie ouverte
- 81.9A.43 †↔ Transplantation de chondrocytes autologues sur matrice, articulation sternoclaviculaire, par chirurgie ouverte
- 81.9A.44 †↔ Transplantation de chondrocytes autologues sur matrice, coude, par chirurgie ouverte
- 81.9A.46 †↔ Transplantation de chondrocytes autologues sur matrice, poignet, par chirurgie ouverte
- 81.9A.4A †↔ Transplantation de chondrocytes autologues sur matrice, articulation sacro-iliaque, par chirurgie ouverte
- 81.9A.4B †↔ Transplantation de chondrocytes autologues sur matrice, hanche, par chirurgie ouverte
- 81.9A.4C †↔ Transplantation de chondrocytes autologues sur matrice, articulation du genou, par chirurgie ouverte
- 81.9A.4D †↔ Transplantation de chondrocytes autologues sur matrice, articulation tibio-péronière supérieure, par chirurgie ouverte
- 81.9A.4E †↔ Transplantation de chondrocytes autologues sur matrice, articulation talo-crurale, par chirurgie ouverte
- 81.9A.4F †↔ Transplantation de chondrocytes autologues sur matrice, articulation sous-talaire, par chirurgie ouverte
- 81.9A.4G †↔ Transplantation de chondrocytes autologues sur matrice, autres articulations tarsiennes et tarsométarsiennes, par chirurgie ouverte
- 81.9A.4H †↔ Transplantation de chondrocytes autologues sur matrice, articulation métatarso-phalangienne, par chirurgie ouverte
- 81.9A.4I †↔ Transplantation de chondrocytes autologues sur matrice, articulation d'orteil, par chirurgie ouverte
- 81.9A.4J †↔ Transplantation de chondrocytes autologues sur matrice, autres articulations, par chirurgie ouverte

Procédure I30-3

- 78.06.20 ↔ Greffe osseuse, rotule, fragment à pédicule vascularisé, sans anastomoses microvasculaires
- 79.36.10 ↔ Réduction ouverte de fracture simple du tibia proximal, avec fixation interne par agrafes (de Blount) ou fil intermédullaire
- 79.36.11 ↔ Réduction ouverte de fracture simple du tibia proximal, avec fixation interne par vis
- 79.36.12 ↔ Réduction ouverte de fracture simple du tibia proximal, avec autre fixation interne
- 79.36.13 ↔ Réduction ouverte de fracture multifragmentaire du tibia proximal, avec fixation interne par agrafes (de Blount)
- 79.36.14 ↔ Réduction ouverte de fracture multifragmentaire du tibia proximal, avec autre fixation interne
- 81.42 ↔ Correction de laxité du genou (Pentade du genou)

81.43 ↔	Réparation de la triade malheureuse du genou	81.45.19 ↔	Autre réparation des ligaments croisés sous arthroscopie
81.44.10 ↔	Stabilisation de la rotule, incision du rétinacle latéral	81.45.20 ↔	Réparation chirurgicale ouverte du ligament croisé antérieur avec tendon rotulien autogène
81.44.11 ↔	Stabilisation de la rotule, incision du rétinacle latéral, avec ligamentoplastie	81.45.21 ↔	Réparation chirurgicale ouverte du ligament croisé postérieur avec tendon rotulien autogène
81.44.12 ↔	Stabilisation de la rotule, transfert de l'insertion d'un tendon rotulien	81.45.22 ↔	Réparation chirurgicale ouverte du ligament croisé antérieur avec tendon semi-tendineux et/ou gracilis
81.44.13 ↔	Stabilisation de la rotule, transfert de l'insertion d'un tendon rotulien avec implantation d'un greffon osseux	81.45.23 ↔	Réparation chirurgicale ouverte du ligament croisé postérieur avec tendon semi-tendineux et/ou gracilis
81.44.14 ↔	Stabilisation de la rotule par plastie du MPFL (Medial Patello-Femoral Ligament)	81.45.24 ↔	Réparation du ligament croisé antérieur avec remplacement alloplastique et renforcement alloplastique du ligament, par chirurgie ouverte
81.44.99 ↔	Stabilisation de la rotule, autre	81.45.29 ↔	Autre réparation chirurgicale ouverte des ligaments croisés
81.45.10 ↔	Réparation du ligament croisé antérieur avec tendon rotulien autogène sous arthroscopie	81.45.99 ↔	Autre réparation des ligaments croisés, autre
81.45.11 ↔	Réparation du ligament croisé postérieur avec tendon rotulien autogène sous arthroscopie	81.47.16 ↔	Grefe de ménisque, genou
81.45.12 ↔	Réparation du ligament croisé antérieur avec tendon semi-tendineux et/ou gracilis sous arthroscopie	81.47.60 ↔	Réparation de la trochlée fémorale avec arthrotomie et ostéotomie du fémur distal avec ou sans plastie sous-chondrale d'os spongieux
81.45.13 ↔	Réparation du ligament croisé postérieur avec tendon semi-tendineux et/ou gracilis sous arthroscopie	83.86 ↔	Plastie du quadriceps
81.45.14 ↔	Réparation du ligament croisé antérieur avec remplacement alloplastique et renforcement alloplastique du ligament, par arthroscopie		

Procédure I30-4

81.47.16 ↔ Greffe de ménisque, genou

Procédure I30-5

00.9A.61 ‡↔	Utilisation d'implants, spécifiques au patient, fabriqués en préopératoire par imagerie tridimensionnelle	81.9A.3B ‡↔	Transplantation de chondrocytes autologues sur matrice, hanche, par arthroscopie
00.9A.62 ‡↔	Utilisation d'implants, spécifiques au patient, adaptés en préopératoire par imagerie tridimensionnelle	81.9A.3C ‡↔	Transplantation de chondrocytes autologues sur matrice, articulation du genou, par arthroscopie
00.9A.63 ‡↔	Utilisation d'implants, spécifiques au patient, adaptés en préopératoire par imagerie tridimensionnelle (comprend: coupe, forage, le positionnement) de fabrication préopératoire, par imagerie tridimensionnelle, spécifiquement adaptés au patient	81.9A.3D ‡↔	Transplantation de chondrocytes autologues sur matrice, articulation tibio-péronière supérieure, par arthroscopie
00.9A.64 ‡↔	Utilisation d'implants spécifiques au patient, fabriqués en préopératoire par imagerie 3D ainsi que par imprimante 3D	81.9A.3E ‡↔	Transplantation de chondrocytes autologues sur matrice, articulation talo-crurale, par arthroscopie
80.6X.11 ↔	Méniscectomie du genou, sous arthroscopie, totale	81.9A.3F ‡↔	Transplantation de chondrocytes autologues sur matrice, articulation sous-talaire, par arthroscopie
80.6X.21 ↔	Méniscectomie du genou, chirurgicale ouverte, totale	81.9A.3G ‡↔	Transplantation de chondrocytes autologues sur matrice, autres articulations tarsiennes et tarsométatarsiennes, par arthroscopie
81.47.14 ↔	Refixation chirurgicale ouverte du ménisque, genou	81.9A.3H ‡↔	Transplantation de chondrocytes autologues sur matrice, articulation métatarso-phalangienne, par arthroscopie
81.47.15 ↔	Refixation arthroscopique du ménisque, genou	81.9A.3I ‡↔	Transplantation de chondrocytes autologues sur matrice, articulation d'orteil, par arthroscopie
81.47.25 ↔	Incision de l'os sous-chondral avec insertion d'implant acellulaire sous arthroscopie, genou	81.9A.3J ‡↔	Transplantation de chondrocytes autologues sur matrice, autres articulations, par arthroscopie
81.47.28 ↔	Incision chirurgicale ouverte de l'os sous-chondral avec insertion d'implant acellulaire, genou	81.9A.41 ‡↔	Transplantation de chondrocytes autologues sur matrice, articulation glénohumérale, par chirurgie ouverte
81.47.60 ↔	Réparation de la trochlée fémorale avec arthrotomie et ostéotomie du fémur distal avec ou sans plastie sous-chondrale d'os spongieux	81.9A.42 ‡↔	Transplantation de chondrocytes autologues sur matrice, articulation acromio-claviculaire, par chirurgie ouverte
81.9A.31 ‡↔	Transplantation de chondrocytes autologues sur matrice, articulation glénohumérale, par arthroscopie	81.9A.43 ‡↔	Transplantation de chondrocytes autologues sur matrice, articulation sternoclaviculaire, par chirurgie ouverte
81.9A.32 ‡↔	Transplantation de chondrocytes autologues sur matrice, articulation acromio-claviculaire, par arthroscopie	81.9A.44 ‡↔	Transplantation de chondrocytes autologues sur matrice, coude, par chirurgie ouverte
81.9A.33 ‡↔	Transplantation de chondrocytes autologues sur matrice, articulation sternoclaviculaire, par arthroscopie	81.9A.46 ‡↔	Transplantation de chondrocytes autologues sur matrice, poignet, par chirurgie ouverte
81.9A.34 ‡↔	Transplantation de chondrocytes autologues sur matrice, coude, par arthroscopie	81.9A.4A ‡↔	Transplantation de chondrocytes autologues sur matrice, articulation sacro-iliaque, par chirurgie ouverte
81.9A.36 ‡↔	Transplantation de chondrocytes autologues sur matrice, poignet, par arthroscopie		
81.9A.3A ‡↔	Transplantation de chondrocytes autologues sur matrice, articulation sacro-iliaque, par arthroscopie		

- 81.9A.4B ‡↔ Transplantation de chondrocytes autologues sur matrice, hanche, par chirurgie ouverte
- 81.9A.4C ‡↔ Transplantation de chondrocytes autologues sur matrice, articulation du genou, par chirurgie ouverte
- 81.9A.4D ‡↔ Transplantation de chondrocytes autologues sur matrice, articulation tibio-péronière supérieure, par chirurgie ouverte
- 81.9A.4E ‡↔ Transplantation de chondrocytes autologues sur matrice, articulation talo-crurale, par chirurgie ouverte
- 81.9A.4F ‡↔ Transplantation de chondrocytes autologues sur matrice, articulation sous-talaire, par chirurgie ouverte
- 81.9A.4G ‡↔ Transplantation de chondrocytes autologues sur matrice, autres articulations tarsiennes et tarsométatarsiennes, par chirurgie ouverte
- 81.9A.4H ‡↔ Transplantation de chondrocytes autologues sur matrice, articulation métatarso-phalangienne, par chirurgie ouverte
- 81.9A.4I ‡↔ Transplantation de chondrocytes autologues sur matrice, articulation d'orteil, par chirurgie ouverte
- 81.9A.4J ‡↔ Transplantation de chondrocytes autologues sur matrice, autres articulations, par chirurgie ouverte

ADRG I31**Interventions particulières sur le coude et l'avant-bras**

Procédure dans le tableau I31-1

DRG I31A**Interventions particulières sur le coude et l'avant-bras avec intervention bilatérale ou intervention sur plusieurs localisations**

Procédure bilatérale dans le tableau I31-1 ou Interventions sur plusieurs localisations

DRG I31B**Interventions complexes sur le coude et l'avant-bras avec intervention particulière ou en plusieurs temps ou procédés particuliers**

Au moins un(e) Procédure dans le tableau I31-2 ou au moins deux traitements, qui sont séparés au moins d'un jour dans dans [au moins deux Procédures dans le tableau I31-1]

DRG I31C**Interventions complexes sur le coude et l'avant-bras****Procédure I31-1**

- 77.23 ↔ Ostéotomie cunéiforme, radius et cubitus
- 77.33.00 ↔ Autre section osseuse, radius et cubitus, SAP
- 77.33.10 ↔ Corticotomie et transport de segment radial et cubital
- 77.33.11 ↔ Ostéotomie complexe (pluridimensionnelle) (avec correction axiale) du radius et de l'ulna
- 77.33.20 ↔ Section osseuse du cubitus distal et de la diaphyse cubitale
- 77.33.99 ↔ Autre section osseuse, radius et cubitus, autre
- 77.83 ↔ Autre ostectomie partielle, radius et cubitus
- 77.93 ↔ Ostectomie totale, radius et cubitus
- 78.03.11 ↔ Greffe osseuse, radius et cubitus, fragment à pédicule vascularisé sans anastomoses microvasculaires
- 78.03.13 ↔ Greffe d'os et de cartilage, radius et cubitus, autogène et allogène
- 78.13.10 ↔ Réduction fermée de fracture du radius distal, stabilisée par fixateur externe
- 78.13.11 ↔ Réduction fermée d'autre fracture du radius, stabilisée par fixateur externe
- 78.13.12 ↔ Réduction ouverte de fracture du radius distal, stabilisée par fixateur externe
- 78.13.13 ↔ Réduction ouverte d'autre fracture du radius, stabilisée par fixateur externe
- 78.13.20 ↔ Réduction fermée de fracture du cubitus, stabilisée par fixateur externe
- 78.13.99 ↔ Application de fixateur externe, radius et cubitus (inclus réduction de fracture), autre
- 78.23.00 ↔ Raccourcissement d'os, radius et cubitus, SAP
- 78.23.10 ↔ Épiphysiodèse temporaire, radius et cubitus
- 78.23.11 ↔ Épiphysiodèse permanente, radius et cubitus
- 78.23.12 ↔ Épiphysiolysse thérapeutique, radius et cubitus
- 78.23.99 ↔ Raccourcissement d'os, radius et cubitus, autre
- 78.43 ↔ Autres réparations ou opérations plastiques osseuses, radius et cubitus
- 78.53.00 ↔ Fixation interne de l'os sans réduction de fracture, radius et cubitus, SAP
- 78.53.10 ↔ Révision sans remplacement de matériel d'ostéosynthèse, radius
- 78.53.20 ↔ Révision sans remplacement de matériel d'ostéosynthèse, cubitus
- 78.53.99 ↔ Fixation interne de l'os sans réduction de fracture, radius et cubitus, autre
- 78.93 ↔ Insertion de stimulateur de croissance osseuse, radius et cubitus
- 79.22.00 ↔ Réduction ouverte de fracture de radius et de cubitus, sans fixation interne, SAP
- 79.22.10 ↔ Réduction ouverte de fracture du radius distal, sans fixation interne
- 79.22.19 ↔ Réduction ouverte d'autre fracture du radius, sans fixation interne
- 79.22.20 ↔ Réduction ouverte de fracture du cubitus, sans fixation interne
- 79.22.99 ↔ Réduction ouverte de fracture de radius et de cubitus, sans fixation interne, autre
- 79.32.00 ↔ Réduction ouverte de fracture de radius et de cubitus, avec fixation interne, SAP
- 79.32.10 ↔ Réduction ouverte de fracture de radius distal, avec fixation interne
- 79.32.19 ↔ Réduction ouverte d'autre fracture de radius, avec fixation interne
- 79.32.29 ↔ Réduction ouverte de fracture du cubitus, avec fixation interne
- 79.32.99 ↔ Réduction ouverte de fracture de radius et de cubitus, avec fixation interne, autre
- 79.52.00 ↔ Réduction ouverte de décollement épiphysaire de radius et de cubitus, SAP
- 79.52.10 ↔ Réduction ouverte de décollement épiphysaire du radius distal

79.52.20 ↔ Réduction ouverte d'autre décollement épiphysaire de radius et de cubitus	80.82.99 ↔ Autre excision ou destruction locale de lésion articulaire, coude, autre
79.52.99 ↔ Réduction ouverte de décollement épiphysaire de radius et de cubitus, autre	81.24 ↔ Arthrodèse du coude
79.62 ↔ Débridement de fracture ouverte, radius et cubitus	81.85.00 ↔ Autre réparation du coude, SAP
79.82 ↔ Réduction ouverte de luxation du coude	81.85.10 ↔ Refixation d'un fragment ostéochondral sous arthroscopie, coude
80.12.00 ↔ Autre arthrotomie, coude, SAP	81.85.11 ↔ Refixation chirurgicale ouverte d'un fragment ostéochondral, coude
80.12.10 ↔ Arthrotomie arthroscopique du coude, lavage articulaire avec drainage	81.85.18 ↔ Incision de l'os sous-chondral sous arthroscopie, coude
80.12.11 ↔ Arthrotomie arthroscopique du coude, ablation de souris articulaire	81.85.19 ↔ Incision chirurgicale ouverte de l'os sous-chondral, coude
80.12.12 ↔ Arthrotomie arthroscopique du coude, insertion ou enlèvement de réservoir médicamenteux	81.85.20 ↔ Incision de l'os sous-chondral avec insertion d'implant acellulaire sous arthroscopie, coude
80.12.20 ↔ Arthrotomie du coude, lavage articulaire avec drainage	81.85.21 ↔ Arthroplastie de résection du coude
80.12.21 ↔ Arthrotomie du coude, ablation de souris articulaire	81.85.31 ↔ Autre réparation du coude, prothèse de la tête radiale
80.12.99 ↔ Autre arthrotomie, coude, autre	81.85.99 ↔ Autre réparation du coude, autre
80.22.00 ↔ Arthroscopie, coude, SAP	81.96.2D ↔ Autre réparation d'articulation, poignet, prothèse de la tête cubitale
80.22.10 ↔ Arthroscopie diagnostique, coude	81.99.14 ↔ Révision arthroscopique d'articulation, coude
80.22.20 ↔ Traitement sous contrôle arthroscopique de fracture de l'articulation du coude	81.99.24 ↔ Révision chirurgicale ouverte d'articulation, coude
80.22.99 ↔ Arthroscopie, coude, autre	81.99.34 ↔ Opération arthroscopique de cartilage articulaire, coude
80.32.00 ↔ Biopsie d'articulation, coude, SAP	81.99.44 ↔ Opération chirurgicale ouverte de cartilage articulaire, coude
80.32.20 ↔ Biopsie articulaire du coude sous arthroscopie	81.99.54 ↔ Arthrorise et fixation temporaire d'une articulation, coude
80.32.30 ↔ Biopsie articulaire ouverte du coude	81.99.94 ↔ Autre opération chirurgicale ouverte d'articulation et de cartilage articulaire, coude
80.32.99 ↔ Biopsie d'articulation, coude, autre	81.99.95 ↔ Autre opération chirurgicale ouverte d'articulation et de cartilage articulaire, articulation radio-cubitale supérieure
80.42 ↔ Section de capsule articulaire, de ligament ou de cartilage, coude	81.9A.14 ↔ Greffe de cartilage et implantation de tissu cultivé in vitro, coude, par arthroscopie
80.72.00 ↔ Synovectomie, coude, SAP	81.9A.24 ↔ Greffe de cartilage et implantation de tissu cultivé in vitro, coude, par chirurgie ouverte
80.72.10 ↔ Synovectomie arthroscopique du coude	
80.72.20 ↔ Synovectomie ouverte du coude	
80.72.99 ↔ Synovectomie, coude, autre	
80.82.00 ↔ Autre excision ou destruction locale de lésion articulaire, coude, SAP	
80.82.10 ↔ Excision ou destruction locale de lésion articulaire du coude sous arthroscopie	
80.82.11 ↔ Débridement de l'articulation du coude	
80.82.12 ↔ Excision de kyste de l'articulation du coude	

Procédure I31-2

00.9A.61 †↔ Utilisation d'implants, spécifiques au patient, fabriqués en préopératoire par imagerie tridimensionnelle	77.33.11 ↔ Ostéotomie complexe (pluridimensionnelle) (avec correction axiale) du radius et de l'ulna
00.9A.62 †↔ Utilisation d'implants, spécifiques au patient, adaptés en préopératoire par imagerie tridimensionnelle	77.93 ↔ Ostéotomie totale, radius et cubitus
00.9A.63 †↔ Utilisation peropératoire de guides de navigation (comprend: coupe, forage, le positionnement) de fabrication préopératoire, par imagerie tridimensionnelle, spécifiquement adaptés au patient	78.03.11 ↔ Greffe osseuse, radius et cubitus, fragment à pédicule vascularisé sans anastomoses microvasculaires
00.9A.64 †↔ Utilisation d'implants spécifiques au patient, fabriqués en préopératoire par imagerie 3D ainsi que par imprimante 3D	78.03.13 ↔ Greffe d'os et de cartilage, radius et cubitus, autogène et allogène

ADRG I32

Autres interventions sur le poignet et la main

(Diagnostic principal dans le tableau I32-1 et Procédure dans le tableau I32-5) ou au moins un(e) Procédure dans le tableau I32-6 ou Diagnostic principal dans le tableau I32-2 et Procédure dans le tableau I32-7

DRG I32A

Interventions sur le poignet et la main avec intervention complexe en plusieurs temps, plus d'un jour d'hospitalisation

(Durée de séjour > 1 Tage) et (au moins deux traitements, qui sont séparés au moins d'un jour dans dans [au moins deux Procédures dans le tableau I32-8] ou Procédure dans le tableau I32-9 ou Procédure dans le tableau I32-8 et Procédure dans le tableau I32-10)

DRG I32B**Interventions sur le poignet et la main avec intervention complexe ou diagnostic de complication ou intervention sur plusieurs localisations, âge < 6 ans et plus d'un jour d'hospitalisation**

(Durée de séjour > 1 Tage) et (Âge < 6 Jahre ou au moins un(e) Procédure dans le tableau I32-11 ou Procédure dans le tableau I32-12 et Diagnostic dans le tableau I32-3 ou au moins un(e) Diagnostic dans le tableau I32-4 ou Interventions sur plusieurs localisations)

DRG I32C**Interventions sur le poignet et la main, âge > 5 ans et plus d'un jour d'hospitalisation**

Durée de séjour > 1 Tage

DRG I32D**Interventions sur le poignet et la main, un jour d'hospitalisation****Diagnostic I32-1**

C40.1	Tumeur maligne: Os courts du membre supérieur	M18.5	Autres arthroses secondaires de la première articulation carpo-métacarpienne
C47.1	Tumeur maligne: Nerfs périphériques du membre supérieur, y compris l'épaule	M18.9	Arthrose de la première articulation carpo-métacarpienne, sans précision
C49.1	Tumeur maligne: Tissu conjonctif et autres tissus mous du membre supérieur, y compris l'épaule	M19.04	Arthrose primaire d'autres articulations: Main
D16.1	Tumeur bénigne: Os courts du membre supérieur	M19.14	Arthrose post-traumatique d'autres articulations: Main
D21.1	Tumeur bénigne: Tissu conjonctif et autres tissus mous du membre supérieur, y compris l'épaule	M19.24	Autres arthroses secondaires: Main
M00.04	Arthrite et polyarthrite à staphylocoques: Main	M19.94	Arthrose, sans précision: Main
M00.14	Arthrite et polyarthrite à pneumocoques: Main	M20.0	Déformation de(s) doigt(s)
M00.24	Autres arthrites et polyarthrites à streptocoques: Main	M21.84	Autres déformations précisées des membres: Main
M00.84	Arthrite et polyarthrite dues à d'autres bactéries précisées: Main	M21.94	Déformation acquise d'un membre, sans précision: Main
M00.94	Arthrite à bactéries pyogènes, sans précision: Main	M24.04	Souris intra-articulaire: Main
M02.04	Arthrite après dérivation intestinale: Main	M24.14	Autres atteintes du cartilage articulaire: Main
M02.14	Arthrite post-dysentérique: Main	M24.34	Luxation et subluxation pathologiques d'une articulation, non classées ailleurs: Main
M02.24	Arthrite post-vaccinale: Main	M24.44	Luxation et subluxation articulaires récidivantes: Main
M02.34	Syndrome oculo-urétéro-synovial [Fiessinger-Leroy-Reiter]: Main	M24.54	Raideur articulaire par contracture: Main
M02.84	Autres arthrites réactionnelles: Main	M24.64	Ankylose articulaire: Main
M02.94	Arthrite réactionnelle, sans précision: Main	M24.84	Autres affections articulaires spécifiques, non classées ailleurs: Main
M11.04	Maladie par dépôt d'hydroxyapatite: Main	M24.94	Affection articulaire, sans précision: Main
M11.14	Chondrocalcinose familiale: Main	M25.04	Hémarthrose: Main
M11.24	Autre chondrocalcinose: Main	M25.14	Fistule articulaire: Main
M11.84	Autres arthropathies dues à des microcristaux précisés: Main	M25.24	Hyperlaxité articulaire: Main
M11.94	Arthropathie due à des microcristaux, sans précision: Main	M25.34	Autres instabilités articulaires: Main
M12.14	Maladie de Kaschin-Beck: Main	M25.44	Epanchement articulaire: Main
M12.24	Synovite villonodulaire (pigmentaire): Main	M25.54	Douleur articulaire: Main
M12.34	Rhumatisme palindromique: Main	M25.64	Raideur articulaire, non classée ailleurs: Main
M12.44	Hydarthrose intermittente: Main	M25.74	Ostéophyte: Main
M12.54	Arthropathie traumatique: Main	M25.84	Autres affections articulaires précisées: Main
M12.84	Autres arthropathies spécifiques, non classées ailleurs: Main	M25.94	Affection articulaire, sans précision: Main
M13.14	Monoarthrite, non classée ailleurs: Main	M65.84	Autres synovites et téno-synovites: Main
M13.84	Autres arthrites précisées: Main	M66.24	Déchirure spontanée des tendons extenseurs: Main
M13.94	Arthrite, sans précision: Main	M66.30	Déchirure spontanée des tendons fléchisseurs: Sièges multiples
M15.1	Nodosités d'Heberden (avec arthropathie)	M66.34	Déchirure spontanée des tendons fléchisseurs: Main
M15.2	Nodosités de Bouchard (avec arthropathie)	M72.0	Fibromatose de l'aponévrose palmaire [Dupuytren]
M18.0	Arthrose primaire de la première articulation carpo-métacarpienne, bilatérale	M84.14	Fracture non consolidée [pseudarthrose]: Main
M18.1	Autres arthroses primaires de la première articulation carpo-métacarpienne	M84.24	Retard de consolidation d'une fracture: Main
M18.2	Arthrose post-traumatique de la première articulation carpo-métacarpienne, bilatérale	M84.34	Fracture par sollicitation excessive, non classée ailleurs: Main
M18.3	Autres arthroses post-traumatiques de la première articulation carpo-métacarpienne	M84.44	Fracture pathologique, non classée ailleurs: Main
M18.4	Autres arthroses secondaires de la première articulation carpo-métacarpienne, bilatérale	M86.04	Ostéomyélite hématogène aiguë: Main
		M86.14	Autres ostéomyélites aiguës: Main
		M86.24	Ostéomyélite subaiguë: Main
		M86.34	Ostéomyélite chronique multiple: Main
		M86.44	Ostéomyélite chronique avec fistule de drainage: Main

M86.54	Autres ostéomyélites hématogènes chroniques: Main	S62.50	Fracture du pouce: Partie non précisée
M86.64	Autres ostéomyélites chroniques: Main	S62.51	Fracture du pouce: Phalange proximale
M86.84	Autres ostéomyélites: Main	S62.52	Fracture du pouce: Phalange distale
M86.94	Ostéomyélite, sans précision: Main	S62.60	Fracture d'un autre doigt: Partie non précisée
M87.14	Ostéonécrose médicamenteuse: Main	S62.61	Fracture d'un autre doigt: Phalange proximale
M87.24	Ostéonécrose due à un traumatisme antérieur: Main	S62.62	Fracture d'un autre doigt: Phalange médiane
M87.34	Autres ostéonécroses secondaires: Main	S62.63	Fracture d'un autre doigt: Phalange distale
M87.84	Autres ostéonécroses: Main	S62.7	Fractures multiples de doigts
M87.94	Ostéonécrose, sans précision: Main	S62.8	Fracture de parties autres et non précisées du poignet et de la main
M89.64	Ostéopathie consécutive à une poliomyélite: Main	S63.03	Luxation du poignet: (Articulation) médiocarpienne
Q68.1	Anomalie morphologique congénitale de la main	S63.04	Luxation du poignet: (Articulation) carpométacarpienne
Q71.0	Absence congénitale complète d'un (des) membre(s) supérieur(s)	S63.08	Luxation du poignet: Autre
Q71.1	Absence congénitale du bras et de l'avant-bras, main présente	S63.10	Luxation du doigt: Partie non précisée
Q71.3	Absence congénitale de la main et de(s) doigt(s)	S63.11	Luxation du doigt: (Articulation) métacarpophalangienne
Q71.6	Main en pince de homard	S63.12	Luxation du doigt: (Articulation) interphalangienne
S56.0	Lésion traumatique du muscle et du tendon fléchisseurs du pouce au niveau de l'avant-bras	S63.2	Luxations multiples des doigts
S56.1	Lésion traumatique de muscles et de tendons fléchisseurs d'autre(s) doigt(s) au niveau de l'avant-bras	S63.3	Rupture traumatique de ligament du poignet et du carpe
S56.3	Lésion traumatique de muscles et de tendons extenseurs et abducteurs du pouce au niveau de l'avant-bras	S63.4	Rupture traumatique de ligaments du doigt au niveau des articulations métacarpo-phalangienne et interphalangienne
S56.4	Lésion traumatique de muscles et de tendons extenseurs d'autre(s) doigt(s) au niveau de l'avant-bras	S63.51	Entorse et foulure du poignet: (Articulation) carpienne
S62.20	Fracture du premier métacarpien: Partie non précisée	S63.52	Entorse et foulure du poignet: (Articulation) (Ligament) radiocarpien
S62.21	Fracture du premier métacarpien: Base	S63.53	Entorse et foulure du poignet: (Articulation) carpométacarpienne
S62.22	Fracture du premier métacarpien: Diaphyse	S63.58	Entorse et foulure du poignet: Autre partie
S62.23	Fracture du premier métacarpien: Col	S63.60	Entorse et foulure de doigt(s): Partie non précisée
S62.24	Fracture du premier métacarpien: Tête	S63.61	Entorse et foulure de doigt(s): (Articulation) métacarpophalangienne
S62.30	Fracture d'un autre os du métacarpe: Partie non précisée	S63.62	Entorse et foulure de doigt(s): (Articulation) interphalangienne
S62.31	Fracture d'un autre os du métacarpe: Base	S63.68	Entorse et foulure de doigt(s): Autre partie
S62.32	Fracture d'un autre os du métacarpe: Diaphyse	S63.7	Entorse et foulure d'articulations autres et non précisées de la main
S62.33	Fracture d'un autre os du métacarpe: Col	T87.0	Complications d'une réimplantation de (ou d'une partie de) membre supérieur
S62.34	Fracture d'un autre os du métacarpe: Tête		
S62.4	Fractures multiples des métacarpiens		

Procédure I32-10

00.9C.11 ‡↔	Interventions multiples en un temps sur 2 rayons métacarpiens et des doigts	00.9C.13 ‡↔	Interventions multiples en un temps sur 4 rayons métacarpiens et des doigts
00.9C.12 ‡↔	Interventions multiples en un temps sur 3 rayons métacarpiens et des doigts	00.9C.14 ‡↔	Interventions multiples en un temps sur 5 rayons métacarpiens et des doigts et plus

Procédure I32-11

77.34.11 ↔	Section osseuse, ostéotomie complexe (pluridimensionnelle) d'os du carpe et du métacarpe	81.74.99 ↔	Arthroplastie carpo-carpienne et carpo-métacarpienne avec implant, autre
78.49.11 ↔	Autre réparation plastique de phalanges de la main	81.97.15 ↔	Révision et remplacement de prothèse de poignet
81.71.10 ↔	Implantation d'une autre endoprothèse d'articulation de doigt	81.97.16 ↔	Révision et remplacement d'endoprothèse d'articulation trapézo-métacarpienne du pouce
81.71.99 ↔	Arthroplastie métacarpophalangienne et interphalangienne avec implant, autre	81.97.17 ↔	Révision et remplacement d'autre endoprothèse d'articulation de doigt
81.72 ↔	Arthroplastie métacarpo-phalangienne et interphalangienne, sans implant	82.61 ↔	Pollicisation (avec transfert de nerfs et de vaisseaux)
81.73 ↔	Remplacement total du poignet	82.69 ↔	Reconstruction du pouce, autre
81.74.00 ↔	Arthroplastie carpo-carpienne et carpo-métacarpienne avec implant, SAP	82.71 ↔	Reconstruction de poulie de tendon
81.74.10 ↔	Implantation d'endoprothèse d'articulation trapézo-métacarpienne du pouce	82.72.00 ↔	Opération plastique de la main avec greffe de muscle ou de fascia, SAP
81.74.21 ↔	Arthroplastie radio-carpienne ou carpo-carpienne avec implant	82.72.10 ↔	Opération plastique avec greffe de muscle ou de fascia, un doigt
		82.72.11 ↔	Opération plastique avec greffe de muscle ou de fascia, autres parties de la main

82.72.99 ↔	Opération plastique de la main avec greffe de muscle ou de fascia, autre	82.81 ↔	Transfert de doigt, sauf le pouce
82.79 ↔	Opération plastique de main avec autre greffe ou implant	83.83 ↔	Reconstruction de poulie tendineuse

Procédure I32-12

39.31.10 ↔	Suture d'artère de la tête et du cou, SAP	78.09.91 ↔	Greffe osseuse, autre site spécifié, sauf os de la face, fragment à pédicule vascularisé sans anastomoses microvasculaires
39.31.11 ↔	Suture d'artère intracrânienne	78.44 ↔	Autres réparations ou opérations plastiques osseuses, os du carpe et du métacarpe
39.31.19 ↔	Suture d'artère de la tête et du cou, autre	78.49.11 ↔	Autre réparation plastique de phalanges de la main
39.31.20 ↔	Suture d'artère du bras, SAP	78.49.13 ↔	Autre réparation plastique de phalanges du pied
39.31.21 ↔	Suture de l'artère axillaire	80.13.00 ↔	Autre arthrotomie, poignet, SAP
39.31.22 ↔	Suture de l'artère brachiale	80.13.10 ↔	Arthrotomie arthroscopique du poignet, lavage articulaire avec drainage
39.31.29 ↔	Suture d'artère du bras, autre	80.13.11 ↔	Arthrotomie arthroscopique du poignet, ablation de souris articulaire
39.31.30 ↔	Suture d'artère de l'avant-bras	80.13.12 ↔	Arthrotomie arthroscopique du poignet, insertion ou enlèvement de réservoir médicamenteux
39.31.40 ↔	Suture d'artère de la main	80.13.20 ↔	Arthrotomie du poignet, lavage articulaire avec drainage
39.31.50 ↔	Suture d'artère du membre inférieur	80.13.21 ↔	Arthrotomie du poignet, ablation de souris articulaire
39.31.60 ↔	Suture de l'aorte, SAP	80.13.99 ↔	Autre arthrotomie, poignet, autre
39.31.61 ↔	Suture de l'aorte thoracique	81.26.09 ↔	Arthrodèse métacarpo-carpienne, autre
39.31.62 ↔	Suture de l'aorte abdominale	81.26.11 ↔	Arthrodèse métacarpo-carpienne, arthrodèse intracarpienne
39.31.69 ↔	Suture de l'aorte, autre	81.27 ↔	Arthrodèse métacarpo-phalangienne
39.31.70 ↔	Suture d'autres artères thoraciques, SAP	81.71.00 ↔	Arthroplastie métacarpo-phalangienne et interphalangienne avec implant, SAP
39.31.71 ↔	Suture de l'artère pulmonaire	81.75 ↔	Arthroplastie carpo-carpienne et carpo-métacarpienne, sans implant
39.31.72 ↔	Suture du tronc brachio-céphalique	82.57.00 ↔	Autre transfert d'autre tendon de la main, SAP
39.31.73 ↔	Suture de l'artère sous-clavière	82.57.10 ↔	Autre transfert d'autre tendon de la main, transfert de tendon fléchisseur de la main
39.31.79 ↔	Suture d'artères thoraciques, autre	82.57.99 ↔	Autre transfert d'autre tendon de la main, autre
39.31.80 ↔	Suture d'artères abdominales, SAP	82.61 ↔	Pollicisation (avec transfert de nerfs et de vaisseaux)
39.31.81 ↔	Suture du tronc coeliaque	82.81 ↔	Transfert de doigt, sauf le pouce
39.31.82 ↔	Suture de l'artère gastrique	82.82 ↔	Réparation de main en pince de homard
39.31.83 ↔	Suture de l'artère hépatique	82.89.10 ↔	Plastie de gaine tendineuse de la main
39.31.84 ↔	Suture de l'artère splénique	82.89.11 ↔	Refixation osseuse de ligaments, carpe / métacarpe
39.31.85 ↔	Suture de l'artère rénale	82.89.12 ↔	Refixation osseuse d'autres ligaments de la main
39.31.86 ↔	Suture de l'artère mésentérique	82.89.13 ↔	Distraction des parties molles pour couverture d'articulation lors d'anomalies congénitales de la main
39.31.87 ↔	Suture de l'artère lombaire	82.89.14 ↔	Radialisation lors d'anomalies congénitales de la main
39.31.88 ↔	Suture de l'artère iliaque	82.89.15 ↔	Résection de resserrements avec reconstruction plastique lors d'anomalies congénitales de la main
39.31.89 ↔	Suture d'artères abdominales, autre	82.89.16 ↔	Transfert d'orteil à doigt
39.49.10 ↔	Révision d'anastomose vasculaire	83.43.10 ↔	Prélèvement de lambeau myocutané pour greffe
77.39.10 ↔	Ostéotomie de rotation de phalanges de la main	83.43.11 ↔	Prélèvement de lambeau ostéomyocutané ou ostéofasciocutané pour greffe
78.02.11 ↔	Greffe osseuse, humérus, fragment à pédicule vascularisé sans anastomoses microvasculaires	83.43.99 ↔	Excision (prélèvement) de muscle ou de fascia pour greffe, autre
78.02.13 ↔	Greffe d'os et de cartilage, humérus, autogène et allogène	83.82.09 ↔	Greffe de muscle ou de fascia, autre
78.03.11 ↔	Greffe osseuse, radius et cubitus, fragment à pédicule vascularisé sans anastomoses microvasculaires	83.82.10 ↔	Greffe de fascia, tête et cou
78.03.13 ↔	Greffe d'os et de cartilage, radius et cubitus, autogène et allogène	83.82.11 ↔	Greffe de fascia, épaule et aisselle
78.04.11 ↔	Greffe osseuse, os du carpe et du métacarpe, fragment à pédicule vascularisé sans anastomoses microvasculaires	83.82.12 ↔	Greffe de fascia, bras et coude
78.04.13 ↔	Greffe d'os et de cartilage, os du carpe et du métacarpe, autogène et allogène	83.82.13 ↔	Greffe de fascia, avant-bras
78.05.11 ↔	Greffe osseuse, fémur, fragment à pédicule vascularisé sans anastomoses microvasculaires	83.82.14 ↔	Greffe de fascia, paroi thoracique, abdomen et dos
78.05.13 ↔	Greffe d'os et de cartilage, fémur, autogène et allogène	83.82.15 ↔	Greffe de fascia, région inguino-génitale et fesses
78.07.11 ↔	Greffe osseuse, tibia, fragment à pédicule vascularisé sans anastomoses microvasculaires	83.82.16 ↔	Greffe de fascia, membre inférieur
78.07.13 ↔	Greffe d'os et de cartilage, tibia, autogène et allogène	83.82.19 ↔	Greffe de fascia, autre site
78.07.21 ↔	Greffe osseuse, péroné, fragment à pédicule vascularisé sans anastomoses microvasculaires	83.82.20 ↔	Greffe de lambeau musculaire ou fascial local, tête et cou
78.07.23 ↔	Greffe d'os et de cartilage, péroné, autogène et allogène	83.82.21 ↔	Greffe de lambeau musculaire ou fascial local, épaule et aisselle
78.09.11 ↔	Greffe osseuse, phalanges de la main, fragment à pédicule vascularisé sans anastomoses microvasculaires		
78.09.13 ↔	Greffe d'os et de cartilage, phalanges de la main, autogène et allogène		

83.82.22 ↔	Grefe de lambeau musculaire ou fascial local, bras et coude	86.6A.13 ↔	Grefe autologue de peau totale, non étendue, à l'épaule et à l'aisselle
83.82.23 ↔	Grefe de lambeau musculaire ou fascial local, avant-bras	86.6A.14 ↔	Grefe autologue de peau totale, non étendue, au bras et au coude
83.82.24 ↔	Grefe de lambeau musculaire ou fascial local, paroi thoracique, abdomen et dos	86.6A.15 ↔	Grefe autologue de peau totale, non étendue, à l'avant-bras
83.82.25 ↔	Grefe de lambeau musculaire ou fascial local, région inguino-génitale et fesses	86.6A.17 ↔	Grefe autologue de peau totale, non étendue, à la paroi thoracique et au dos
83.82.26 ↔	Grefe de lambeau musculaire ou fascial local, membre inférieur	86.6A.18 ↔	Grefe autologue de peau totale, non étendue, à l'abdomen et à l'aîne
83.82.29 ↔	Grefe de lambeau musculaire ou fascial local, autre site	86.6A.1A ↔	Grefe autologue de peau totale, non étendue, aux fesses
83.82.30 ↔	Grefe de lambeau ostéomyocutané ou ostéofasciocutané, tête et cou	86.6A.1B ↔	Grefe autologue de peau totale, non étendue, à la cuisse et au genou
83.82.31 ↔	Grefe de lambeau ostéomyocutané ou ostéofasciocutané, épaule et aisselle	86.6A.1C ↔	Grefe autologue de peau totale, non étendue, à la jambe
83.82.32 ↔	Grefe de lambeau ostéomyocutané ou ostéofasciocutané, bras et coude	86.6A.1D ↔	Grefe autologue de peau totale, non étendue, au pied
83.82.33 ↔	Grefe de lambeau ostéomyocutané ou ostéofasciocutané, avant-bras	86.6A.21 ↔	Grefe autologue de peau totale, étendue, à la tête
83.82.34 ↔	Grefe de lambeau ostéomyocutané ou ostéofasciocutané, paroi thoracique, abdomen et dos	86.6A.22 ↔	Grefe autologue de peau totale, étendue, au cou
83.82.35 ↔	Grefe de lambeau ostéomyocutané ou ostéofasciocutané, région inguino-génitale et fesses	86.6A.23 ↔	Grefe autologue de peau totale, étendue, à l'épaule et à l'aisselle
83.82.36 ↔	Grefe de lambeau ostéomyocutané ou ostéofasciocutané, membre inférieur	86.6A.24 ↔	Grefe autologue de peau totale, étendue, au bras et au coude
83.82.39 ↔	Grefe de lambeau ostéomyocutané ou ostéofasciocutané, autre site	86.6A.25 ↔	Grefe autologue de peau totale, étendue, à l'avant-bras
83.8A.30 ↔	Révision de toute autre plastie de lambeau musculaire ou fascial microvascularisé et anastomosé, tête et cou	86.6A.27 ↔	Grefe autologue de peau totale, étendue, à la paroi thoracique et au dos
83.8A.31 ↔	Révision de toute autre plastie de lambeau musculaire ou fascial microvascularisé et anastomosé, épaule et aisselle	86.6A.28 ↔	Grefe autologue de peau totale, étendue, à l'abdomen et à l'aîne
83.8A.32 ↔	Révision de toute autre plastie de lambeau musculaire ou fascial microvascularisé et anastomosé, bras et coude	86.6A.2A ↔	Grefe autologue de peau totale, étendue, aux fesses
83.8A.33 ↔	Révision de toute autre plastie de lambeau musculaire ou fascial microvascularisé et anastomosé, avant-bras	86.6A.2B ↔	Grefe autologue de peau totale, étendue, à la cuisse et au genou
83.8A.34 ↔	Révision de toute autre plastie de lambeau musculaire ou fascial microvascularisé et anastomosé, paroi thoracique, abdomen et dos	86.6A.2C ↔	Grefe autologue de peau totale, étendue, à la jambe
83.8A.35 ↔	Révision de toute autre plastie de lambeau musculaire ou fascial microvascularisé et anastomosé, région inguino-génitale et fesses	86.6A.2D ↔	Grefe autologue de peau totale, étendue, au pied
83.8A.36 ↔	Révision de toute autre plastie de lambeau musculaire ou fascial microvascularisé et anastomosé, membre inférieur	86.6B.16 ↔	Grefe autologue de peau d'épaisseur partielle, non étendue, à la main
83.8A.39 ↔	Révision de toute autre plastie de lambeau musculaire ou fascial microvascularisé et anastomosé, autre localisation	86.6B.26 ↔	Grefe autologue de peau d'épaisseur partielle, étendue, à la main
84.20 ↔	Réimplantation d'une extrémité, SAP	86.6C.21 ↔	Remplacement permanent de la peau par matériel de remplacement bicouche derme-épiderme, étendu, à la tête
84.21 ↔	Réimplantation de pouce	86.6C.26 ↔	Remplacement permanent de la peau par matériel de remplacement bicouche derme-épiderme, étendu, à la main
84.22 ↔	Réimplantation de doigt (excepté le pouce)	86.6C.2D ↔	Remplacement permanent de la peau par matériel de remplacement bicouche derme-épiderme, étendu, au pied
84.23.00 ↔	Réimplantation d'avant-bras, de poignet ou de main, SAP	86.6C.2E ↔	Remplacement permanent de la peau par matériel de remplacement bicouche derme-épiderme, étendu, autre site
84.23.10 ↔	Réimplantation d'avant-bras	86.6D.11 ↔	Révision d'une greffe de peau libre et d'un remplacement permanent de la peau, à la tête
84.23.12 ↔	Réimplantation du métacarpe	86.6D.16 ↔	Révision d'une greffe de peau libre et d'un remplacement permanent de la peau, à la main
84.23.13 ↔	Réimplantation du poignet	86.6D.1D ↔	Révision d'une greffe de peau libre et d'un remplacement permanent de la peau, au pied
84.23.99 ↔	Réimplantation d'avant-bras, de poignet ou de main, autre	86.6D.1E ↔	Révision d'une greffe de peau libre et d'un remplacement permanent de la peau, autre site
84.29 ↔	Autre réimplantation de membre	86.7A.26 ↔	Plastie d'avancement, étendue, à la main
84.99.31 ↔	Grefe d'avant-bras, de poignet ou de main	86.7A.36 ↔	Plastie de glissement-rotation, non étendue, à la main
85.K6.13 ↔	Révision de plasties de lambeaux myocutanés et dermo-adipeux du sein, avec création et révision d'anastomose vasculaire	86.7A.46 ↔	Plastie de glissement-rotation, étendue, à la main
86.6A.11 ↔	Grefe autologue de peau totale, non étendue, à la tête	86.7A.56 ↔	Plastie de transposition (VY), non étendue, à la main
86.6A.12 ↔	Grefe autologue de peau totale, non étendue, au cou	86.7A.66 ↔	Plastie de transposition (VY), étendue, à la main
		86.7A.76 ↔	Plastie de lambeau insulaire, non étendue, à la main
		86.7A.86 ↔	Plastie de lambeau insulaire, étendue, à la main
		86.7A.96 ↔	Plastie de lambeau locale de peau et de tissu sous-cutané, autres, à la main
		86.7A.B6 ↔	Plastie en Z, étendue, à la main
		86.7A.D6 ↔	Plastie en W, étendue, à la main

86.7B.16 ↔	Plastie régionale à lambeau pédiculé, à la main	86.88.D1 ↔	Couverture temporaire de tissu mou par du matériel alloplastique, étendu, à la tête
86.7C.16 ↔	Plastie à lambeau pédiculé à distance, à la main	86.88.D6 ↔	Couverture temporaire de tissu mou par du matériel alloplastique, étendu, à la main
86.7E.21 ↔	Révision de plastie régionale à lambeau pédiculé, à la tête	86.88.DD ↔	Couverture temporaire de tissu mou par du matériel alloplastique, étendu, au pied
86.7E.26 ↔	Révision de plastie régionale à lambeau pédiculé, à la main	86.88.E1 ↔	Couverture temporaire de tissu mou par de la peau allogénique, non étendu, à la tête
86.7E.2D ↔	Révision de plastie régionale à lambeau pédiculé, au pied	86.88.E6 ↔	Couverture temporaire de tissu mou par de la peau allogénique, non étendu, à la main
86.7E.2E ↔	Révision de plastie régionale à lambeau pédiculé, autre site	86.88.ED ↔	Couverture temporaire de tissu mou par de la peau allogénique, non étendu, au pied
86.7E.31 ↔	Révision de plastie de lambeau pédiculé à distance, à la tête	86.88.F1 ↔	Couverture temporaire de tissu mou par de la peau allogénique, étendu, à la tête
86.7E.36 ↔	Révision de plastie de lambeau pédiculé à distance, à la main	86.88.F6 ↔	Couverture temporaire de tissu mou par de la peau allogénique, étendu, à la main
86.7E.3D ↔	Révision de plastie de lambeau pédiculé à distance, au pied	86.88.FD ↔	Couverture temporaire de tissu mou par de la peau allogénique, étendu, au pied
86.7E.3E ↔	Révision de plastie de lambeau pédiculé à distance, autre site	86.88.G1 ↔	Couverture temporaire de tissu mous par de la peau xénogénique, non étendu, à la tête
86.7E.41 ↔	Révision de plastie à lambeau libre microvascularisé et anastomosé, à la tête	86.88.G6 ↔	Couverture temporaire de tissu mou par de la peau xénogénique, non étendu, à la main
86.7E.46 ↔	Révision de plastie à lambeau libre microvascularisé et anastomosé, à la main	86.88.GD ↔	Couverture temporaire de tissu mou par de la peau xénogénique, non étendu, au pied
86.7E.4D ↔	Révision de plastie avec lambeau libre microvascularisé et anastomosé, au pied	86.88.H1 ↔	Couverture temporaire de tissu mou par de la peau xénogénique, étendu, à la tête
86.7E.4E ↔	Révision de plastie à lambeau libre microvascularisé et anastomosé, autre site	86.88.H6 ↔	Couverture temporaire de tissu mou par de la peau xénogénique, étendu, à la main
86.85.30 ↔	Séparation de syndactylie complète avec plastie de glissement, plastie des extrémités digitales ou reconstruction des ligaments latéraux, main	86.88.HD ↔	Couverture temporaire de tissu mou par de la peau xénogénique, étendu, au pied
86.85.50 ↔	Réséction d'éléments dupliqués dans une syndactylie ou une polydactylie avec reconstruction articulaire, main	86.A2.11 ↔	Couverture temporaire de tissu mou par membrane résorbable par dégradation hydrolytique, non étendu, à la tête
86.85.70 ↔	Correction de polysyndactylie par fusion des éléments dupliqués, main	86.A2.16 ↔	Couverture temporaire de tissu mou par membrane résorbable par dégradation hydrolytique, non étendu, à la main
86.88.A1 ↔	Couverture de tissu mou par des kératinocytes obtenus en culture, non étendue, à la tête	86.A2.1D ↔	Couverture temporaire de tissu mou par membrane résorbable par dégradation hydrolytique, non étendu, au pied
86.88.A6 ↔	Couverture de tissu mou par des kératinocytes obtenus en culture, non étendue, à la main	86.A2.21 ↔	Couverture temporaire de tissu mou par membrane résorbable par dégradation hydrolytique, étendu, à la tête
86.88.AD ↔	Couverture de tissu mou par des kératinocytes obtenus en culture, non étendue, au pied	86.A2.26 ↔	Couverture temporaire de tissu mou par membrane résorbable par dégradation hydrolytique, étendu, à la main
86.88.AE ↔	Couverture de tissu mou par des kératinocytes obtenus en culture, non étendue, autre site	86.A2.2D ↔	Couverture temporaire de tissu mou par membrane résorbable par dégradation hydrolytique, étendu, au pied
86.88.B1 ↔	Couverture de tissu mou par des kératinocytes obtenus en culture, étendue, à la tête		
86.88.B6 ↔	Couverture de tissu mou par des kératinocytes obtenus en culture, étendue, à la main		
86.88.BD ↔	Couverture de tissu mou par des kératinocytes obtenus en culture, étendue, au pied		
86.88.BE ↔	Couverture de tissu mou par des kératinocytes obtenus en culture, étendue, autre site		

Diagnostic I32-2

Q69.0	Doigt(s) surnuméraire(s)	Q70.1	Palmure des doigts
Q69.1	Pouce(s) surnuméraire(s)	Q70.4	Polysyndactylie
Q69.9	Polydactylie, sans précision	Q70.9	Syndactylie, sans précision
Q70.0	Coalescence des doigts		

Diagnostic I32-3

M84.14	Fracture non consolidée [pseudarthrose]: Main	Q70.9	Syndactylie, sans précision
M96.0	Pseudarthrose après fusion ou arthrodèse	Q71.0	Absence congénitale complète d'un (des) membre(s) supérieur(s)
Q68.1	Anomalie morphologique congénitale de la main	Q71.1	Absence congénitale du bras et de l'avant-bras, main présente
Q69.0	Doigt(s) surnuméraire(s)	Q71.2	Absence congénitale de l'avant-bras et de la main
Q69.1	Pouce(s) surnuméraire(s)	Q71.3	Absence congénitale de la main et de(s) doigt(s)
Q69.9	Polydactylie, sans précision	Q71.4	Raccourcissement longitudinal du radius
Q70.0	Coalescence des doigts	Q71.5	Raccourcissement longitudinal du cubitus
Q70.1	Palmure des doigts		
Q70.4	Polysyndactylie		

Q71.6	Main en pince de homard	Q71.9	Raccourcissement du membre supérieur, sans précision
Q71.8	Autres raccourcissements d'un (des) membre(s) supérieur(s)		

Diagnostic I32-4

M00.04	Arthrite et polyarthrite à staphylocoques: Main	S21.88	Lésion des tissus mous de stade II lors de fracture ouverte ou de luxation du thorax
M00.14	Arthrite et polyarthrite à pneumocoques: Main		
M00.24	Autres arthrites et polyarthrites à streptocoques: Main	S21.89	Lésion des tissus mous de stade III lors de fracture ouverte ou de luxation du thorax
M00.84	Arthrite et polyarthrite dues à d'autres bactéries précisées: Main	S31.83	Plaie ouverte (toute partie de l'abdomen, de la région lombo-sacrée et du bassin) associée à une lésion intraabdominale
M00.94	Arthrite à bactéries pyogènes, sans précision: Main		
M05.04	Syndrome de Felty: Main	S31.86	Lésion des tissus mous de stade III lors de fracture ou de luxation fermée de la colonne lombaire et du bassin
M05.14	Maladie pulmonaire rhumatoïde (J99.0): Main		
M05.24	Vascularite lors d'arthrite rhumatoïde séropositive chronique: Main	S31.88	Lésion des tissus mous de stade II lors de fracture ou de luxation ouverte de la colonne lombaire et du bassin
M05.34	Polyarthrite rhumatoïde avec atteinte d'autres organes et appareils: Main		
M05.84	Autres polyarthrites rhumatoïdes séropositives: Main	S31.89	Lésion des tissus mous de stade III lors de fracture ou de luxation ouverte de la colonne lombaire et du bassin
M05.94	Polyarthrite rhumatoïde séropositive, sans précision: Main		
M06.04	Polyarthrite rhumatoïde séronégative: Main	S41.86	Lésion des tissus mous de stade III lors de fracture fermée ou de luxation du bras
M06.14	Maladie de Still survenant chez l'adulte: Main		
M06.24	Bursite rhumatoïde: Main	S41.88	Lésion des tissus mous de stade II lors de fracture ouverte ou de luxation du bras
M06.34	Nodule rhumatoïde: Main		
M06.44	Polyarthropathie inflammatoire: Main	S41.89	Lésion des tissus mous de stade III lors de fracture ouverte ou de luxation du bras
M06.84	Autres polyarthrites rhumatoïdes précisées: Main		
M06.94	Polyarthrite rhumatoïde, sans précision: Main	S51.86	Lésion des tissus mous de stade III lors de fracture fermée ou de luxation de l'avant-bras
M84.14	Fracture non consolidée [pseudarthrose]: Main		
M86.14	Autres ostéomyélites aiguës: Main	S51.88	Lésion des tissus mous de stade II lors de fracture ouverte ou de luxation de l'avant-bras
M86.24	Ostéomyélite subaiguë: Main		
M86.34	Ostéomyélite chronique multiple: Main	S51.89	Lésion des tissus mous de stade III lors de fracture ouverte ou de luxation de l'avant-bras
M86.44	Ostéomyélite chronique avec fistule de drainage: Main	S61.86	Lésion des tissus mous de stade III lors de fracture fermée ou de luxation du poignet et de la main
M86.54	Autres ostéomyélites hématogènes chroniques: Main	S61.88	Lésion des tissus mous de stade II lors de fracture ouverte ou de luxation du poignet et de la main
M86.64	Autres ostéomyélites chroniques: Main		
M86.84	Autres ostéomyélites: Main	S61.89	Lésion des tissus mous de stade III lors de fracture ouverte ou de luxation du poignet et de la main
M86.94	Ostéomyélite, sans précision: Main		
S01.83	Plaie ouverte (toute partie de la tête) associée à une lésion intracrânienne	S71.86	Lésion des tissus mous de stade III lors de fracture fermée ou de luxation de la hanche et du fémur
S01.86	Lésion des tissus mous de stade III lors de fracture fermée ou de luxation de la tête	S71.88	Lésion des tissus mous de stade II lors de fracture ouverte ou de luxation de la hanche et du fémur
S01.88	Lésion des tissus mous de stade II lors de fracture ouverte ou de luxation de la tête	S71.89	Lésion des tissus mous de stade III lors de fracture ouverte ou de luxation de la hanche et du fémur
S01.89	Lésion des tissus mous de stade III lors de fracture ouverte ou de luxation de la tête	S81.86	Lésion des tissus mous de stade III lors de fracture fermée ou de luxation de la jambe
S11.86	Lésion des tissus mous de stade III lors de fracture fermée ou de luxation du cou	S81.88	Lésion des tissus mous de stade II lors de fracture ouverte ou de luxation de la jambe
S11.88	Lésion des tissus mous de stade II lors de fracture ouverte ou de luxation du cou	S81.89	Lésion des tissus mous de stade III lors de fracture ouverte ou de luxation de la jambe
S11.89	Lésion des tissus mous de stade III lors de fracture ouverte ou de luxation du cou	S91.86	Lésion des tissus mous de stade III lors de fracture fermée ou de luxation du pied
S21.83	Plaie ouverte (n'importe quelle partie du thorax) communiquant avec une lésion intrathoracique	S91.88	Lésion des tissus mous de stade II lors de fracture ouverte ou de luxation du pied
S21.86	Lésion des tissus mous de stade III lors de fracture fermée ou de luxation du thorax	S91.89	Lésion des tissus mous de stade III lors de fracture ouverte ou de luxation du pied

Procédure I32-5

81.28 ↔	Arthrodèse interphalangienne	82.82 ↔	Réparation de main en pince de homard
---------	------------------------------	---------	---------------------------------------

Procédure I32-6

04.43.00 ↔	Libération du canal carpien, SAP	78.14.10 ↔	Réduction fermée de fracture d'os du carpe et du métacarpe, stabilisée par fixateur externe
04.43.10 ↔	Libération du canal carpien par endoscopie	78.14.11 ↔	Réduction ouverte de fracture d'os du carpe et du métacarpe, stabilisée par fixateur externe
04.43.99 ↔	Libération du canal carpien, autre	78.14.99 ↔	Application de fixateur externe, os du carpe et du métacarpe (inclus réduction de fracture), autre
04.49.13 ↔	Autre lyse d'adhérences ou décompression de nerf de la main	78.19.10 ↔	Réduction fermée de fracture de phalanges de la main, stabilisée par fixateur externe
04.6X.60 ↔	Transposition de nerf de la main avec suture interfasciculaire primaire et secondaire	78.19.11 ↔	Réduction ouverte de fracture de phalanges de la main, stabilisée par fixateur externe
04.6X.73 ↔	Transposition avec neurolyse et décompression d'un nerf de la main	78.24.00 ↔	Raccourcissement d'os, os du carpe et du métacarpe, SAP
77.04.00 ↔	Séquestrectomie, os du carpe et du métacarpe, SAP	78.24.10 ↔	Épiphysiodèse temporaire, os du carpe et du métacarpe
77.04.10 ↔	Séquestrectomie, os du carpe et du métacarpe, sans insertion de réservoir médicamenteux	78.24.11 ↔	Épiphysiodèse permanente, os du carpe et du métacarpe
77.04.11 ↔	Séquestrectomie, os du carpe et du métacarpe, avec insertion de réservoir médicamenteux	78.24.12 ↔	Épiphysiolyse thérapeutique, os du carpe et du métacarpe
77.04.99 ↔	Séquestrectomie, os du carpe et du métacarpe, autre	78.24.99 ↔	Raccourcissement d'os, os du carpe et du métacarpe, autre
77.14.00 ↔	Autre incision osseuse sans section, os du carpe et du métacarpe, SAP	78.29.10 ↔	Épiphysiodèse temporaire, phalanges de la main
77.14.10 ↔	Autre incision osseuse sans section, os du carpe et du métacarpe, exploration et forage de l'os	78.29.11 ↔	Épiphysiodèse permanente, phalanges de la main
77.14.11 ↔	Autre incision osseuse sans section, os du carpe et du métacarpe, extraction de corps étranger	78.29.12 ↔	Épiphysiolyse thérapeutique, phalanges de la main
77.14.12 ↔	Autre incision osseuse sans section, os du carpe et du métacarpe, insertion et enlèvement de réservoir médicamenteux	78.29.19 ↔	Autre raccourcissement d'os, phalanges de la main
77.14.13 ↔	Autre incision osseuse sans section, os du carpe et du métacarpe, drainage	78.34 ↔	Allongement d'os, os du carpe et du métacarpe
77.14.99 ↔	Autre incision osseuse sans section, os du carpe et du métacarpe, autre	78.39.10 ↔	Allongement d'os, phalanges de la main
77.24 ↔	Ostéotomie cunéiforme, os du carpe et du métacarpe	78.44 ↔	Autres réparations ou opérations plastiques osseuses, os du carpe et du métacarpe
77.29.10 ↔	Ostéotomie cunéiforme, phalanges de la main	78.49.11 ↔	Autre réparation plastique de phalanges de la main
77.34.00 ↔	Autre section osseuse, os du carpe et du métacarpe, SAP	78.54.00 ↔	Fixation interne de l'os sans réduction de fracture, os du carpe et du métacarpe, SAP
77.34.10 ↔	Section osseuse, ostéotomie de rotation d'os du carpe et du métacarpe	78.54.10 ↔	Révision sans remplacement de matériel d'ostéosynthèse, os du carpe et du métacarpe
77.34.11 ↔	Section osseuse, ostéotomie complexe (pluridimensionnelle) d'os du carpe et du métacarpe	78.54.99 ↔	Fixation interne de l'os sans réduction de fracture, os du carpe et du métacarpe, autre
77.34.99 ↔	Autre section osseuse, os du carpe et du métacarpe, autre	78.59.10 ↔	Révision sans remplacement de matériel d'ostéosynthèse, phalanges de la main
77.39.10 ↔	Ostéotomie de rotation de phalanges de la main	78.94 ↔	Insertion de stimulateur de croissance osseuse, os du carpe et du métacarpe
77.39.19 ↔	Autre section osseuse de phalanges de la main	79.13.00 ↔	Réduction fermée de fracture d'os du carpe et du métacarpe, avec fixation interne, SAP
77.44.00 ↔	Biopsie osseuse, os du carpe et du métacarpe, SAP	79.13.10 ↔	Réduction fermée de fracture d'os du carpe et du métacarpe, avec fixation interne par plaque à stabilité angulaire
77.44.20 ↔	Biopsie osseuse, os du carpe et du métacarpe, biopsie ouverte	79.13.19 ↔	Réduction fermée de fracture d'os du carpe et du métacarpe, avec autre fixation interne (p. ex. vis, plaque, fil)
77.44.99 ↔	Biopsie osseuse, os du carpe et du métacarpe, autre	79.13.99 ↔	Réduction fermée de fracture d'os du carpe et du métacarpe, avec fixation interne, autre
77.64.00 ↔	Excision locale et destruction de lésion ou de tissu osseux, os du carpe et du métacarpe, SAP	79.14.00 ↔	Réduction fermée de fracture de phalange de la main, avec fixation interne, SAP
77.64.20 ↔	Débridement, os du carpe et du métacarpe	79.14.10 ↔	Réduction fermée de fracture de phalange de la main, avec fixation interne par plaque à stabilité angulaire
77.64.99 ↔	Excision locale et destruction de lésion ou de tissu osseux, os du carpe et du métacarpe, autre	79.14.19 ↔	Réduction fermée de fracture de phalange de la main, avec autre fixation interne (p. ex. vis, plaque, fil)
77.69.10 ↔	Excision locale et destruction de lésion ou de tissu osseux, phalanges de la main	79.14.99 ↔	Réduction fermée de fracture de phalange de la main avec fixation interne, autre
77.69.20 ↔	Débridement de phalanges de la main	79.23 ↔	Réduction ouverte de fracture sans fixation interne, os du carpe et du métacarpe
77.84 ↔	Autre ostectomie partielle, os du carpe et du métacarpe	79.24 ↔	Réduction ouverte de fracture sans fixation interne, phalange de la main
77.89.10 ↔	Autre ostectomie partielle, phalanges de la main	79.33.00 ↔	Réduction ouverte de fracture d'os du carpe et du métacarpe, avec fixation interne, SAP
77.94 ↔	Ostectomie totale, os du carpe et du métacarpe	79.33.10 ↔	Réduction ouverte de fracture d'os du carpe et du métacarpe, avec fixation interne par agrafes (de Blount)
77.99.10 ↔	Ostectomie totale, phalanges de la main		
78.04.11 ↔	Grefe osseuse, os du carpe et du métacarpe, fragment à pédicule vascularisé sans anastomoses microvasculaires		
78.04.13 ↔	Grefe d'os et de cartilage, os du carpe et du métacarpe, autogène et allogène		
78.09.11 ↔	Grefe osseuse, phalanges de la main, fragment à pédicule vascularisé sans anastomoses microvasculaires		
78.09.13 ↔	Grefe d'os et de cartilage, phalanges de la main, autogène et allogène		

79.33.19 ↔ Réduction ouverte de fracture d'os du carpe et du métacarpe, avec autre fixation interne	80.44.99 ↔ Section de capsule articulaire, de ligament ou de cartilage, main et doigt, autre
79.33.99 ↔ Réduction ouverte de fracture d'os du carpe et du métacarpe, avec fixation interne, autre	80.73.00 ↔ Synovectomie, poignet, SAP
79.34 ↔ Réduction ouverte de fracture avec fixation interne, phalange de la main	80.73.10 ↔ Synovectomie arthroscopique du poignet
79.63 ↔ Débridement de fracture ouverte, os du carpe et du métacarpe	80.73.20 ↔ Synovectomie ouverte du poignet
79.64 ↔ Débridement de fracture ouverte, phalange de la main	80.73.99 ↔ Synovectomie, poignet, autre
79.83.00 ↔ Réduction ouverte de luxation du poignet, SAP	80.74.10 ↔ Synovectomie de main et de doigt
79.83.10 ↔ Réduction ouverte de luxation de l'articulation radio-cubitale distale	80.74.99 ↔ Synovectomie, main et doigt, autre
79.83.99 ↔ Réduction ouverte de luxation du poignet, autre	80.83.00 ↔ Autre excision ou destruction locale de lésion articulaire, poignet, SAP
79.84 ↔ Réduction ouverte de luxation, main et doigt	80.83.10 ↔ Excision ou destruction locale de lésion articulaire du poignet sous arthroscopie
80.13.00 ↔ Autre arthrotomie, poignet, SAP	80.83.11 ↔ Débridement de l'articulation du poignet
80.13.10 ↔ Arthrotomie arthroscopique du poignet, lavage articulaire avec drainage	80.83.12 ↔ Excision de kyste de l'articulation du poignet
80.13.11 ↔ Arthrotomie arthroscopique du poignet, ablation de souris articulaire	80.83.99 ↔ Autre excision ou destruction locale de lésion articulaire, poignet, autre
80.13.12 ↔ Arthrotomie arthroscopique du poignet, insertion ou enlèvement de réservoir médicamenteux	80.84.00 ↔ Autre excision ou destruction locale de lésion articulaire, main et doigt, SAP
80.13.20 ↔ Arthrotomie du poignet, lavage articulaire avec drainage	80.84.10 ↔ Débridement d'articulations du carpe
80.13.21 ↔ Arthrotomie du poignet, ablation de souris articulaire	80.84.20 ↔ Débridement d'autres articulations de main et de doigt
80.13.99 ↔ Autre arthrotomie, poignet, autre	80.84.99 ↔ Autre excision ou destruction locale de lésion articulaire, main et doigt, autre
80.14.00 ↔ Autre arthrotomie, main et doigt, SAP	80.93.11 ↔ Prélèvement de greffon cartilagineux du poignet
80.14.10 ↔ Arthrotomie de main et de doigt, lavage articulaire avec drainage	80.93.12 ↔ Résection du ligament triangulaire du carpe
80.14.99 ↔ Autre arthrotomie, main et doigt, autre	81.25.09 ↔ Arthrodèse radio-carpienne, autre
80.23.00 ↔ Arthroscopie, poignet, SAP	81.25.11 ↔ Arthrodèse radio-carpienne, complète
80.23.10 ↔ Arthroscopie diagnostique, poignet	81.25.21 ↔ Arthrodèse radio-carpienne, partielle
80.23.20 ↔ Traitement sous contrôle arthroscopique de fracture de l'articulation du poignet	81.26.09 ↔ Arthrodèse métacarpo-carpienne, autre
80.23.99 ↔ Arthroscopie, poignet, autre	81.26.11 ↔ Arthrodèse métacarpo-carpienne, arthrodèse intracarpienne
80.24 ↔ Arthroscopie, main et doigt	81.27 ↔ Arthrodèse métacarpo-phalangienne
80.33.00 ↔ Biopsie d'articulation, poignet, SAP	81.71.00 ↔ Arthroplastie métacarpo-phalangienne et interphalangienne avec implant, SAP
80.33.20 ↔ Biopsie articulaire du poignet sous arthroscopie	81.71.10 ↔ Implantation d'une autre endoprothèse d'articulation de doigt
80.33.30 ↔ Biopsie articulaire ouverte du poignet	81.71.99 ↔ Arthroplastie métacarpophalangienne et interphalangienne avec implant, autre
80.33.99 ↔ Biopsie d'articulation, poignet, autre	81.72 ↔ Arthroplastie métacarpo-phalangienne et interphalangienne, sans implant
80.34.00 ↔ Biopsie d'articulation, main et doigt, SAP	81.73 ↔ Remplacement total du poignet
80.34.20 ↔ Biopsie articulaire de main et de doigt sous arthroscopie	81.74.00 ↔ Arthroplastie carpo-carpienne et carpo-métacarpienne avec implant, SAP
80.34.30 ↔ Biopsie articulaire ouverte de main et de doigt	81.74.10 ↔ Implantation d'endoprothèse d'articulation trapézo-métacarpienne du pouce
80.34.99 ↔ Biopsie d'articulation, main et doigt, autre	81.74.21 ↔ Arthroplastie radio-carpienne ou carpo-carpienne avec implant
80.43.00 ↔ Section de capsule articulaire, de ligament ou de cartilage, poignet, SAP	81.74.99 ↔ Arthroplastie carpo-carpienne et carpo-métacarpienne avec implant, autre
80.43.10 ↔ Section de capsule articulaire, de ligament ou de cartilage, poignet, section de ligaments du carpe	81.75 ↔ Arthroplastie carpo-carpienne et carpo-métacarpienne, sans implant
80.43.20 ↔ Section de capsule articulaire, de ligament ou de cartilage, poignet, excision de ligaments du carpe	81.79 ↔ Autre réparation de main, doigt et poignet
80.43.90 ↔ Section de capsule articulaire, de ligament ou de cartilage, poignet, autre opération de ligaments du carpe	81.93.00 ↔ Suture de capsule ou de ligament du membre supérieur, SAP
80.43.99 ↔ Section de capsule articulaire, de ligament ou de cartilage, poignet, autre	81.93.10 ↔ Suture de l'appareil ligamentaire de la clavicule
80.44.00 ↔ Section de capsule articulaire, de ligament ou de cartilage, main et doigt, SAP	81.93.20 ↔ Suture du ligament annulaire radio-cubital
80.44.10 ↔ Section de capsule articulaire, de ligament ou de cartilage, section de ligaments du métacarpe	81.93.21 ↔ Suture de l'appareil ligamentaire radio-cubital distal
80.44.11 ↔ Section de capsule articulaire, de ligament ou de cartilage, section du rétinaculum des fléchisseurs	81.93.30 ↔ Suture de capsule ou de ligament, carpe et métacarpe
80.44.20 ↔ Section de capsule articulaire, de ligament ou de cartilage, excision de ligaments du métacarpe	81.93.99 ↔ Suture de capsule ou de ligament du membre supérieur, autre
80.44.21 ↔ Section de capsule articulaire, de ligament ou de cartilage, excision d'autres ligaments de la main	81.96.20 ↔ Autre réparation d'articulation, poignet, SAP
80.44.90 ↔ Section de capsule articulaire, de ligament ou de cartilage, autre opération de ligaments du métacarpe	81.96.21 ↔ Autre réparation d'articulation, poignet, refixation d'un fragment ostéochondral sous arthroscopie
80.44.91 ↔ Section de capsule articulaire, de ligament ou de cartilage, autre opération d'autres ligaments de la main	81.96.22 ↔ Autre réparation d'articulation, poignet, refixation chirurgicale ouverte d'un fragment ostéochondral
	81.96.29 ↔ Autre réparation d'articulation, poignet, autre
	81.96.2A ↔ Autre réparation d'articulation, poignet, incision de l'os sous-chondral sous arthroscopie
	81.96.2B ↔ Autre réparation d'articulation, poignet, incision chirurgicale ouverte de l'os sous-chondral

81.96.2C ↔	Autre réparation d'articulation, poignet, incision de l'os sous-chondral avec insertion d'implant acellulaire sous arthroscopie	82.55 ↔	Autre changement de longueur de muscle ou tendon de main
81.96.98 ↔	Autre intervention de réparation et de plastie articulaire, arthroplastie de résection du poignet	82.56 ↔	Autre transfert ou greffe de tendon de la main
81.97.15 ↔	Révision et remplacement de prothèse de poignet	82.57.00 ↔	Autre transfert d'autre tendon de la main, SAP
81.97.16 ↔	Révision et remplacement d'endoprothèse d'articulation trapézo-métacarpienne du pouce	82.57.10 ↔	Autre transfert d'autre tendon de la main, transfert de tendon fléchisseur de la main
81.97.17 ↔	Révision et remplacement d'autre endoprothèse d'articulation de doigt	82.57.99 ↔	Autre transfert d'autre tendon de la main, autre
81.99.15 ↔	Révision arthroscopique d'articulation, poignet	82.58 ↔	Autre transfert ou lambeau musculaire de la main
81.99.25 ↔	Révision chirurgicale ouverte d'articulation, poignet	82.59 ↔	Autre transposition de muscle de la main
81.99.35 ↔	Opération arthroscopique de cartilage articulaire, poignet	82.61 ↔	Pollicisation (avec transfert de nerfs et de vaisseaux)
81.99.45 ↔	Opération chirurgicale ouverte de cartilage articulaire, poignet	82.69 ↔	Reconstruction du pouce, autre
81.99.55 ↔	Arthrorise et fixation temporaire d'une articulation, poignet	82.71 ↔	Reconstruction de poulie de tendon
81.99.81 ↔	Autre opération arthroscopique d'articulation, poignet	82.72.00 ↔	Opération plastique de la main avec greffe de muscle ou de fascia, SAP
81.99.96 ↔	Autre opération chirurgicale ouverte d'articulation et de cartilage articulaire, poignet	82.72.10 ↔	Opération plastique avec greffe de muscle ou de fascia, un doigt
81.9A.16 ↔	Greffe de cartilage et implantation de tissu cultivé in vitro, poignet, par arthroscopie	82.72.11 ↔	Opération plastique avec greffe de muscle ou de fascia, autres parties de la main
81.9A.26 ↔	Greffe de cartilage et implantation de tissu cultivé in vitro, poignet, par chirurgie ouverte	82.72.99 ↔	Opération plastique de la main avec greffe de muscle ou de fascia, autre
82.04 ↔	Incision et drainage de l'espace palmaire ou thénarien	82.79 ↔	Opération plastique de main avec autre greffe ou implant
82.09.10 ↔	Autre incision de tissu mou de la main, synovectomie de la main	82.81 ↔	Transfert de doigt, sauf le pouce
82.11.10 ↔	Ténotomie percutanée de la main, poignet	82.82 ↔	Réparation de main en pince de homard
82.11.11 ↔	Ténotomie percutanée de la main, doigt	82.83 ↔	Réparation de macrodactylie
82.11.20 ↔	Ténotomie chirurgicale ouverte de la main	82.84 ↔	Réparation de doigt en maillet
82.11.99 ↔	Ténotomie de la main, autre	82.85 ↔	Autre ténodèse de la main
82.12 ↔	Fasciotomie de la main	82.86.00 ↔	Autre ténoplastie de la main, SAP
82.19.10 ↔	Autre section de tissu mou de la main, section de muscles de la main	82.86.10 ↔	Ténoplastie, transfert de tendons fléchisseurs de la main
82.19.99 ↔	Autre section de tissu mou de la main, autre	82.86.11 ↔	Constitution de matériel de greffe pour tendons de la main
82.21 ↔	Excision de lésion de la gaine tendineuse de la main	82.86.12 ↔	Révision sans remplacement de greffe de tendon de la main
82.22 ↔	Excision de lésion de muscle de la main	82.86.13 ↔	Remplacement d'implant tendineux de la main
82.31 ↔	Bursectomie de la main	82.86.99 ↔	Autre ténoplastie de la main, autre
82.32 ↔	Excision de tendon de la main pour greffe	82.89.10 ↔	Plastie de gaine tendineuse de la main
82.33 ↔	Autre excision de tendon de la main	82.89.11 ↔	Refixation osseuse de ligaments, carpe / métacarpe
82.34 ↔	Excision de muscle ou de fascia de la main pour greffe (transfert)	82.89.12 ↔	Refixation osseuse d'autres ligaments de la main
82.35.00 ↔	Autre fasciectomie de la main, SAP	82.89.13 ↔	Distraction des parties molles pour couverture d'articulation lors d'anomalies congénitales de la main
82.35.10 ↔	Fasciectomie du creux palmaire	82.89.14 ↔	Radialisation lors d'anomalies congénitales de la main
82.35.11 ↔	Fasciectomie de main et de doigt avec neurolyse	82.89.15 ↔	Résection de resserrements avec reconstruction plastique lors d'anomalies congénitales de la main
82.35.12 ↔	Fasciectomie de main et de doigt avec neurolyse et artériolyse	82.89.16 ↔	Transfert d'orteil à doigt
82.35.13 ↔	Fasciectomie de main et de doigt avec arthrolyse	83.83 ↔	Reconstruction de poulie tendineuse
82.35.99 ↔	Autre fasciectomie de la main, autre	83.8A.33 ↔	Révision de toute autre plastie de lambeau musculaire ou fascial microvascularisé et anastomosé, avant-bras
82.36 ↔	Autre myectomie de la main	84.01 ↔	Amputation et désarticulation de doigt (sauf le pouce)
82.39.00 ↔	Autre excision de tissu mou de la main, SAP	84.02 ↔	Amputation et désarticulation du pouce
82.39.10 ↔	Autre excision de tissu mou de la main, excision de gaines tendineuses de la main	84.20 ↔	Réimplantation d'une extrémité, SAP
82.39.99 ↔	Autre excision de tissu mou de la main, autre	84.21 ↔	Réimplantation de pouce
82.41 ↔	Suture de gaine de tendon de la main	84.22 ↔	Réimplantation de doigt (excepté le pouce)
82.42 ↔	Suture différée de tendon fléchisseur de la main	84.23.00 ↔	Réimplantation d'avant-bras, de poignet ou de main, SAP
82.43 ↔	Suture différée d'autre tendon de la main	84.23.10 ↔	Réimplantation d'avant-bras
82.44 ↔	Autre suture de tendon fléchisseur de la main	84.23.12 ↔	Réimplantation du métacarpe
82.45 ↔	Autre suture d'autre tendon de la main	84.23.13 ↔	Réimplantation du poignet
82.46.00 ↔	Suture de muscle ou de fascia de la main, SAP	84.23.99 ↔	Réimplantation d'avant-bras, de poignet ou de main, autre
82.46.10 ↔	Suture de fascia de la main	84.29 ↔	Autre réimplantation de membre
82.46.20 ↔	Suture de muscle de la main	84.99.31 ↔	Greffe d'avant-bras, de poignet ou de main
82.46.99 ↔	Suture de muscle ou de fascia de la main, autre	86.6A.16 ↔	Greffe autologue de peau totale, non étendue, à la main
82.51 ↔	Avancement de tendon de la main	86.6A.26 ↔	Greffe autologue de peau totale, étendue, à la main
82.52 ↔	Recul de tendon de la main	86.6B.16 ↔	Greffe autologue de peau d'épaisseur partielle, non étendue, à la main
82.53 ↔	Réinsertion de tendon de la main		
82.54 ↔	Réinsertion de muscle de la main		

- 86.6B.26 ↔ Greffe autologue de peau d'épaisseur partielle, étendue, à la main
- 86.6C.21 ↔ Remplacement permanent de la peau par matériel de remplacement bicouche derme-épiderme, étendu, à la tête
- 86.6C.26 ↔ Remplacement permanent de la peau par matériel de remplacement bicouche derme-épiderme, étendu, à la main
- 86.6C.2D ↔ Remplacement permanent de la peau par matériel de remplacement bicouche derme-épiderme, étendu, au pied
- 86.6C.2E ↔ Remplacement permanent de la peau par matériel de remplacement bicouche derme-épiderme, étendu, autre site
- 86.6D.16 ↔ Révision d'une greffe de peau libre et d'un remplacement permanent de la peau, à la main
- 86.7A.26 ↔ Plastie d'avancement, étendue, à la main
- 86.7A.36 ↔ Plastie de glissement-rotation, non étendue, à la main
- 86.7A.46 ↔ Plastie de glissement-rotation, étendue, à la main
- 86.7A.56 ↔ Plastie de transposition (VY), non étendue, à la main
- 86.7A.66 ↔ Plastie de transposition (VY), étendue, à la main
- 86.7A.76 ↔ Plastie de lambeau insulaire, non étendue, à la main
- 86.7A.86 ↔ Plastie de lambeau insulaire, étendue, à la main
- 86.7A.96 ↔ Plastie de lambeau locale de peau et de tissu sous-cutané, autres, à la main
- 86.7A.B6 ↔ Plastie en Z, étendue, à la main
- 86.7A.D6 ↔ Plastie en W, étendue, à la main
- 86.7B.16 ↔ Plastie régionale à lambeau pédiculé, à la main
- 86.7C.16 ↔ Plastie à lambeau pédiculé à distance, à la main
- 86.7E.26 ↔ Révision de plastie régionale à lambeau pédiculé, à la main
- 86.7E.36 ↔ Révision de plastie de lambeau pédiculé à distance, à la main
- 86.7E.46 ↔ Révision de plastie à lambeau libre microvascularisé et anastomosé, à la main
- 86.88.A6 ↔ Couverture de tissu mou par des kératinocytes obtenus en culture, non étendue, à la main
- 86.88.B6 ↔ Couverture de tissu mou par des kératinocytes obtenus en culture, étendue, à la main
- 86.88.D6 ↔ Couverture temporaire de tissu mou par du matériel alloplastique, étendu, à la main
- 86.88.E6 ↔ Couverture temporaire de tissu mou par de la peau allogénique, non étendu, à la main
- 86.88.F6 ↔ Couverture temporaire de tissu mou par de la peau allogénique, étendu, à la main
- 86.88.G6 ↔ Couverture temporaire de tissu mou par de la peau xénogénique, non étendu, à la main
- 86.88.H6 ↔ Couverture temporaire de tissu mou par de la peau xénogénique, étendu, à la main
- 86.A2.16 ↔ Couverture temporaire de tissu mou par membrane résorbable par dégradation hydrolytique, non étendu, à la main
- 86.A2.26 ↔ Couverture temporaire de tissu mou par membrane résorbable par dégradation hydrolytique, étendu, à la main

Procédure I32-7

- 86.85.30 ↔ Séparation de syndactylie complète avec plastie de glissement, plastie des extrémités digitales ou reconstruction des ligaments latéraux, main
- 86.85.50 ↔ Résection d'éléments dupliqués dans une syndactylie ou une polydactylie avec reconstruction articulaire, main
- 86.85.70 ↔ Correction de polysyndactylie par fusion des éléments dupliqués, main

Procédure I32-8

- 04.43.00 ↔ Libération du canal carpien, SAP
- 04.43.10 ↔ Libération du canal carpien par endoscopie
- 04.43.99 ↔ Libération du canal carpien, autre
- 39.31.30 ↔ Suture d'artère de l'avant-bras
- 39.31.40 ↔ Suture d'artère de la main
- 39.49.10 ↔ Révision d'anastomose vasculaire
- 77.04.00 ↔ Séquestrectomie, os du carpe et du métacarpe, SAP
- 77.04.10 ↔ Séquestrectomie, os du carpe et du métacarpe, sans insertion de réservoir médicamenteux
- 77.04.11 ↔ Séquestrectomie, os du carpe et du métacarpe, avec insertion de réservoir médicamenteux
- 77.04.99 ↔ Séquestrectomie, os du carpe et du métacarpe, autre
- 77.14.00 ↔ Autre incision osseuse sans section, os du carpe et du métacarpe, SAP
- 77.14.10 ↔ Autre incision osseuse sans section, os du carpe et du métacarpe, exploration et forage de l'os
- 77.14.11 ↔ Autre incision osseuse sans section, os du carpe et du métacarpe, extraction de corps étranger
- 77.14.12 ↔ Autre incision osseuse sans section, os du carpe et du métacarpe, insertion et enlèvement de réservoir médicamenteux
- 77.14.13 ↔ Autre incision osseuse sans section, os du carpe et du métacarpe, drainage
- 77.14.99 ↔ Autre incision osseuse sans section, os du carpe et du métacarpe, autre
- 77.24 ↔ Ostéotomie cunéiforme, os du carpe et du métacarpe
- 77.34.00 ↔ Autre section osseuse, os du carpe et du métacarpe, SAP
- 77.34.10 ↔ Section osseuse, ostéotomie de rotation d'os du carpe et du métacarpe
- 77.34.11 ↔ Section osseuse, ostéotomie complexe (pluridimensionnelle) d'os du carpe et du métacarpe
- 77.34.99 ↔ Autre section osseuse, os du carpe et du métacarpe, autre
- 77.64.00 ↔ Excision locale et destruction de lésion ou de tissu osseux, os du carpe et du métacarpe, SAP
- 77.64.20 ↔ Débridement, os du carpe et du métacarpe
- 77.64.99 ↔ Excision locale et destruction de lésion ou de tissu osseux, os du carpe et du métacarpe, autre
- 77.84 ↔ Autre ostectomie partielle, os du carpe et du métacarpe
- 77.94 ↔ Ostectomie totale, os du carpe et du métacarpe
- 78.03.11 ↔ Greffe osseuse, radius et cubitus, fragment à pédicule vascularisé sans anastomoses microvasculaires
- 78.03.13 ↔ Greffe d'os et de cartilage, radius et cubitus, autogène et allogène
- 78.04.11 ↔ Greffe osseuse, os du carpe et du métacarpe, fragment à pédicule vascularisé sans anastomoses microvasculaires
- 78.04.13 ↔ Greffe d'os et de cartilage, os du carpe et du métacarpe, autogène et allogène
- 78.09.11 ↔ Greffe osseuse, phalanges de la main, fragment à pédicule vascularisé sans anastomoses microvasculaires
- 78.09.13 ↔ Greffe d'os et de cartilage, phalanges de la main, autogène et allogène

78.09.91 ↔	Grefe osseuse, autre site spécifié, sauf os de la face, fragment à pédicule vascularisé sans anastomoses microvasculaires	80.13.21 ↔	Arthrotomie du poignet, ablation de souris articulaire
78.24.00 ↔	Raccourcissement d'os, os du carpe et du métacarpe, SAP	80.13.99 ↔	Autre arthrotomie, poignet, autre
78.24.10 ↔	Épiphysiodèse temporaire, os du carpe et du métacarpe	80.73.00 ↔	Synovectomie, poignet, SAP
78.24.11 ↔	Épiphysiodèse permanente, os du carpe et du métacarpe	80.73.10 ↔	Synovectomie arthroscopique du poignet
78.24.12 ↔	Épiphysiolyse thérapeutique, os du carpe et du métacarpe	80.73.20 ↔	Synovectomie ouverte du poignet
78.24.99 ↔	Raccourcissement d'os, os du carpe et du métacarpe, autre	80.73.99 ↔	Synovectomie, poignet, autre
78.34 ↔	Allongement d'os, os du carpe et du métacarpe	80.83.00 ↔	Autre excision ou destruction locale de lésion articulaire, poignet, SAP
78.39.10 ↔	Allongement d'os, phalanges de la main	80.83.10 ↔	Excision ou destruction locale de lésion articulaire du poignet sous arthroscopie
78.44 ↔	Autres réparations ou opérations plastiques osseuses, os du carpe et du métacarpe	80.83.11 ↔	Débridement de l'articulation du poignet
78.49.11 ↔	Autre réparation plastique de phalanges de la main	80.83.12 ↔	Excision de kyste de l'articulation du poignet
79.13.00 ↔	Réduction fermée de fracture d'os du carpe et du métacarpe, avec fixation interne, SAP	80.83.99 ↔	Autre excision ou destruction locale de lésion articulaire, poignet, autre
79.13.10 ↔	Réduction fermée de fracture d'os du carpe et du métacarpe, avec fixation interne par plaque à stabilité angulaire	80.84.00 ↔	Autre excision ou destruction locale de lésion articulaire, main et doigt, SAP
79.13.19 ↔	Réduction fermée de fracture d'os du carpe et du métacarpe, avec autre fixation interne (p. ex. vis, plaque, fil)	80.84.10 ↔	Débridement d'articulations du carpe
79.13.99 ↔	Réduction fermée de fracture d'os du carpe et du métacarpe, avec fixation interne, autre	80.84.20 ↔	Débridement d'autres articulations de main et de doigt
79.14.00 ↔	Réduction fermée de fracture de phalange de la main, avec fixation interne, SAP	80.84.99 ↔	Autre excision ou destruction locale de lésion articulaire, main et doigt, autre
79.14.10 ↔	Réduction fermée de fracture de phalange de la main, avec fixation interne par plaque à stabilité angulaire	81.26.09 ↔	Arthrodèse métacarpo-carpienne, autre
79.14.19 ↔	Réduction fermée de fracture de phalange de la main, avec autre fixation interne (p. ex. vis, plaque, fil)	81.26.11 ↔	Arthrodèse métacarpo-carpienne, arthrodèse intracarpienne
79.14.99 ↔	Réduction fermée de fracture de phalange de la main avec fixation interne, autre	81.27 ↔	Arthrodèse métacarpo-phalangienne
79.23 ↔	Réduction ouverte de fracture sans fixation interne, os du carpe et du métacarpe	81.28 ↔	Arthrodèse interphalangienne
79.24 ↔	Réduction ouverte de fracture sans fixation interne, phalange de la main	81.71.00 ↔	Arthroplastie métacarpo-phalangienne et interphalangienne avec implant, SAP
79.33.00 ↔	Réduction ouverte de fracture d'os du carpe et du métacarpe, avec fixation interne, SAP	81.75 ↔	Arthroplastie carpo-carpienne et carpo-métacarpienne, sans implant
79.33.10 ↔	Réduction ouverte de fracture d'os du carpe et du métacarpe, avec fixation interne par agrafes (de Blount)	81.93.00 ↔	Suture de capsule ou de ligament du membre supérieur, SAP
79.33.19 ↔	Réduction ouverte de fracture d'os du carpe et du métacarpe, avec autre fixation interne	81.93.20 ↔	Suture du ligament annulaire radio-cubital
79.33.99 ↔	Réduction ouverte de fracture d'os du carpe et du métacarpe, avec fixation interne, autre	81.93.21 ↔	Suture de l'appareil ligamentaire radio-cubital distal
79.34 ↔	Réduction ouverte de fracture avec fixation interne, phalange de la main	81.93.30 ↔	Suture de capsule ou de ligament, carpe et métacarpe
79.63 ↔	Débridement de fracture ouverte, os du carpe et du métacarpe	81.93.99 ↔	Suture de capsule ou de ligament du membre supérieur, autre
79.64 ↔	Débridement de fracture ouverte, phalange de la main	81.96.20 ↔	Autre réparation d'articulation, poignet, SAP
79.83.00 ↔	Réduction ouverte de luxation du poignet, SAP	81.96.21 ↔	Autre réparation d'articulation, poignet, refixation d'un fragment ostéochondral sous arthroscopie
79.83.10 ↔	Réduction ouverte de luxation de l'articulation radio-cubitale distale	81.96.22 ↔	Autre réparation d'articulation, poignet, refixation chirurgicale ouverte d'un fragment ostéochondral
79.83.99 ↔	Réduction ouverte de luxation du poignet, autre	81.96.29 ↔	Autre réparation d'articulation, poignet, autre
79.84 ↔	Réduction ouverte de luxation, main et doigt	81.96.2A ↔	Autre réparation d'articulation, poignet, incision de l'os sous-chondral sous arthroscopie
80.13.00 ↔	Autre arthrotomie, poignet, SAP	81.96.2B ↔	Autre réparation d'articulation, poignet, incision chirurgicale ouverte de l'os sous-chondral
80.13.10 ↔	Arthrotomie arthroscopique du poignet, lavage articulaire avec drainage	81.96.2C ↔	Autre réparation d'articulation, poignet, incision de l'os sous-chondral avec insertion d'implant acellulaire sous arthroscopie
80.13.11 ↔	Arthrotomie arthroscopique du poignet, ablation de souris articulaire	81.96.95 ↔	Autre intervention de réparation et de plastie articulaire, implantation d'endoprothèse d'articulation de membre supérieur, autre
80.13.12 ↔	Arthrotomie arthroscopique du poignet, insertion ou enlèvement de réservoir médicamenteux	81.96.98 ↔	Autre intervention de réparation et de plastie articulaire, arthroplastie de résection du poignet
80.13.20 ↔	Arthrotomie du poignet, lavage articulaire avec drainage	81.9A.16 ↔	Grefe de cartilage et implantation de tissu cultivé in vitro, poignet, par arthroscopie
		81.9A.26 ↔	Grefe de cartilage et implantation de tissu cultivé in vitro, poignet, par chirurgie ouverte
		82.04 ↔	Incision et drainage de l'espace palmaire ou thénarien
		82.09.10 ↔	Autre incision de tissu mou de la main, synovectomie de la main
		82.11.10 ↔	Ténotomie percutanée de la main, poignet
		82.11.11 ↔	Ténotomie percutanée de la main, doigt
		82.11.20 ↔	Ténotomie chirurgicale ouverte de la main
		82.11.99 ↔	Ténotomie de la main, autre
		82.12 ↔	Fasciotomie de la main
		82.19.10 ↔	Autre section de tissu mou de la main, section de muscles de la main

82.19.99 ↔	Autre section de tissu mou de la main, autre	83.43.11 ↔	Prélèvement de lambeau ostéomyocutané ou ostéofasciocutané pour greffe
82.21 ↔	Excision de lésion de la gaine tendineuse de la main	83.43.99 ↔	Excision (prélèvement) de muscle ou de fascia pour greffe, autre
82.22 ↔	Excision de lésion de muscle de la main	83.82.09 ↔	Greffe de muscle ou de fascia, autre
82.33 ↔	Autre excision de tendon de la main	83.82.13 ↔	Greffe de fascia, avant-bras
82.35.00 ↔	Autre fasciectomy de la main, SAP	83.82.19 ↔	Greffe de fascia, autre site
82.35.10 ↔	Fasciectomy du creux palmaire	83.82.23 ↔	Greffe de lambeau musculaire ou fascial local, avant-bras
82.35.11 ↔	Fasciectomy de main et de doigt avec neurolyse	83.82.29 ↔	Greffe de lambeau musculaire ou fascial local, autre site
82.35.12 ↔	Fasciectomy de main et de doigt avec neurolyse et artériolyse	83.82.33 ↔	Greffe de lambeau ostéomyocutané ou ostéofasciocutané, avant-bras
82.35.13 ↔	Fasciectomy de main et de doigt avec arthrolyse	83.82.39 ↔	Greffe de lambeau ostéomyocutané ou ostéofasciocutané, autre site
82.35.99 ↔	Autre fasciectomy de la main, autre	83.8A.33 ↔	Révision de toute autre plastie de lambeau musculaire ou fascial microvascularisé et anastomosé, avant-bras
82.36 ↔	Autre myectomy de la main	84.01 ↔	Amputation et désarticulation de doigt (sauf le pouce)
82.41 ↔	Suture de gaine de tendon de la main	84.02 ↔	Amputation et désarticulation du pouce
82.42 ↔	Suture différée de tendon fléchisseur de la main	84.21 ↔	Réimplantation de pouce
82.43 ↔	Suture différée d'autre tendon de la main	84.22 ↔	Réimplantation de doigt (excepté le pouce)
82.44 ↔	Autre suture de tendon fléchisseur de la main	84.23.00 ↔	Réimplantation d'avant-bras, de poignet ou de main, SAP
82.45 ↔	Autre suture d'autre tendon de la main	84.23.10 ↔	Réimplantation d'avant-bras
82.46.00 ↔	Suture de muscle ou de fascia de la main, SAP	84.23.12 ↔	Réimplantation du métacarpe
82.46.10 ↔	Suture de fascia de la main	84.23.13 ↔	Réimplantation du poignet
82.46.20 ↔	Suture de muscle de la main	84.23.99 ↔	Réimplantation d'avant-bras, de poignet ou de main, autre
82.46.99 ↔	Suture de muscle ou de fascia de la main, autre	86.6A.15 ↔	Greffe autologue de peau totale, non étendue, à l'avant-bras
82.51 ↔	Avancement de tendon de la main	86.6A.16 ↔	Greffe autologue de peau totale, non étendue, à la main
82.52 ↔	Recul de tendon de la main	86.6A.25 ↔	Greffe autologue de peau totale, étendue, à l'avant-bras
82.53 ↔	Réinsertion de tendon de la main	86.6A.26 ↔	Greffe autologue de peau totale, étendue, à la main
82.54 ↔	Réinsertion de muscle de la main	86.6B.16 ↔	Greffe autologue de peau d'épaisseur partielle, non étendue, à la main
82.55 ↔	Autre changement de longueur de muscle ou tendon de main	86.6B.26 ↔	Greffe autologue de peau d'épaisseur partielle, étendue, à la main
82.56 ↔	Autre transfert ou greffe de tendon de la main	86.6C.21 ↔	Remplacement permanent de la peau par matériel de remplacement bicouche derme-épiderme, étendu, à la tête
82.57.00 ↔	Autre transfert d'autre tendon de la main, SAP	86.6C.26 ↔	Remplacement permanent de la peau par matériel de remplacement bicouche derme-épiderme, étendu, à la main
82.57.10 ↔	Autre transfert d'autre tendon de la main, transfert de tendon fléchisseur de la main	86.6C.2D ↔	Remplacement permanent de la peau par matériel de remplacement bicouche derme-épiderme, étendu, au pied
82.57.99 ↔	Autre transfert d'autre tendon de la main, autre	86.6C.2E ↔	Remplacement permanent de la peau par matériel de remplacement bicouche derme-épiderme, étendu, autre site
82.58 ↔	Autre transfert ou lambeau musculaire de la main	86.6D.16 ↔	Révision d'une greffe de peau libre et d'un remplacement permanent de la peau, à la main
82.59 ↔	Autre transposition de muscle de la main	86.7A.26 ↔	Plastie d'avancement, étendue, à la main
82.61 ↔	Pollicisation (avec transfert de nerfs et de vaisseaux)	86.7A.36 ↔	Plastie de glissement-rotation, non étendue, à la main
82.72.00 ↔	Opération plastique de la main avec greffe de muscle ou de fascia, SAP	86.7A.46 ↔	Plastie de glissement-rotation, étendue, à la main
82.72.10 ↔	Opération plastique avec greffe de muscle ou de fascia, un doigt	86.7A.56 ↔	Plastie de transposition (VY), non étendue, à la main
82.72.11 ↔	Opération plastique avec greffe de muscle ou de fascia, autres parties de la main	86.7A.66 ↔	Plastie de transposition (VY), étendue, à la main
82.72.99 ↔	Opération plastique de la main avec greffe de muscle ou de fascia, autre	86.7A.76 ↔	Plastie de lambeau insulaire, non étendue, à la main
82.79 ↔	Opération plastique de main avec autre greffe ou implant	86.7A.86 ↔	Plastie de lambeau insulaire, étendue, à la main
82.81 ↔	Transfert de doigt, sauf le pouce	86.7A.96 ↔	Plastie de lambeau locale de peau et de tissu sous-cutané, autres, à la main
82.82 ↔	Réparation de main en pince de homard	86.7A.B6 ↔	Plastie en Z, étendue, à la main
82.83 ↔	Réparation de macrodactylie	86.7A.D6 ↔	Plastie en W, étendue, à la main
82.84 ↔	Réparation de doigt en maillet	86.7B.16 ↔	Plastie régionale à lambeau pédiculé, à la main
82.85 ↔	Autre ténodèse de la main	86.7C.16 ↔	Plastie à lambeau pédiculé à distance, à la main
82.86.00 ↔	Autre ténoplastie de la main, SAP	86.7E.26 ↔	Révision de plastie régionale à lambeau pédiculé, à la main
82.86.10 ↔	Ténoplastie, transfert de tendons fléchisseurs de la main		
82.86.11 ↔	Constitution de matériel de greffe pour tendons de la main		
82.86.12 ↔	Révision sans remplacement de greffe de tendon de la main		
82.86.13 ↔	Remplacement d'implant tendineux de la main		
82.86.99 ↔	Autre ténoplastie de la main, autre		
82.89.10 ↔	Plastie de gaine tendineuse de la main		
82.89.11 ↔	Refixation osseuse de ligaments, carpe / métacarpe		
82.89.12 ↔	Refixation osseuse d'autres ligaments de la main		
82.89.13 ↔	Distraction des parties molles pour couverture d'articulation lors d'anomalies congénitales de la main		
82.89.14 ↔	Radialisation lors d'anomalies congénitales de la main		
82.89.15 ↔	Résection de resserrements avec reconstruction plastique lors d'anomalies congénitales de la main		
82.89.16 ↔	Transfert d'orteil à doigt		
83.43.10 ↔	Prélèvement de lambeau myocutané pour greffe		

86.7E.36 ↔ Révision de plastie de lambeau pédiculé à distance, à la main	86.88.D6 ↔ Couverture temporaire de tissu mou par du matériel alloplastique, étendu, à la main
86.7E.46 ↔ Révision de plastie à lambeau libre microvascularisé et anastomosé, à la main	86.88.E6 ↔ Couverture temporaire de tissu mou par de la peau allogénique, non étendu, à la main
86.85.30 ↔ Séparation de syndactylie complète avec plastie de glissement, plastie des extrémités digitales ou reconstruction des ligaments latéraux, main	86.88.F6 ↔ Couverture temporaire de tissu mou par de la peau allogénique, étendu, à la main
86.85.50 ↔ Résection d'éléments dupliqués dans une syndactylie ou une polydactylie avec reconstruction articulaire, main	86.88.G6 ↔ Couverture temporaire de tissu mou par de la peau xénogénique, non étendu, à la main
86.85.70 ↔ Correction de polysyndactylie par fusion des éléments dupliqués, main	86.88.H6 ↔ Couverture temporaire de tissu mou par de la peau xénogénique, étendu, à la main
86.88.A6 ↔ Couverture de tissu mou par des kératinocytes obtenus en culture, non étendue, à la main	86.A2.16 ↔ Couverture temporaire de tissu mou par membrane résorbable par dégradation hydrolytique, non étendu, à la main
86.88.B6 ↔ Couverture de tissu mou par des kératinocytes obtenus en culture, étendue, à la main	86.A2.26 ↔ Couverture temporaire de tissu mou par membrane résorbable par dégradation hydrolytique, étendu, à la main

Procédure I32-9

99.B6.26 ‡↔ Traitement complexe de la main, d'au moins 7 à 13 jours de traitement	99.B6.28 ‡↔ Traitement complexe de la main, 21 et plus de jours de traitement
99.B6.27 ‡↔ Traitement complexe de la main, d'au moins 14 à 20 jours de traitement	

ADRG I36**Implantation bilatérale d'une endoprothèse de la hanche ou du genou**

Au moins un(e) Procédure bilatérale dans le tableau I36-1

DRG I36Z**Implantation bilatérale d'une endoprothèse de la hanche ou du genou****Procédure I36-1**

81.51.00 ↔ Prothèse totale de hanche, SAP	81.52.39 ↔ Première implantation d'une composante partielle d'endoprothèse de hanche
81.51.11 ↔ Première implantation d'endoprothèse totale de hanche	81.54.21 ↔ Première implantation d'endoprothèse totale standard de genou
81.51.12 ↔ Première implantation d'endoprothèse totale de hanche, prothèse spéciale	81.54.22 ↔ Première implantation d'endoprothèse totale spéciale de genou
81.51.19 ↔ Première implantation d'endoprothèse totale de hanche, autre	81.54.23 ↔ Première implantation d'endoprothèse totale à charnière de genou
81.52.00 ↔ Implantation d'endoprothèse partielle de hanche, implantation de composantes d'endoprothèse de hanche, SAP	81.54.24 ↔ Première implantation de prothèse de genou unicondyalaire à glissement
81.52.21 ↔ Première implantation de prothèse unipolaire	81.54.25 ↔ Première implantation de prothèse de genou bicondyalaire à glissement
81.52.22 ↔ Première implantation de prothèse bipolaire	81.54.26 ↔ Première implantation de bouclier fémoral condyalaire avec resurfaçage arrière de la rotule
81.52.29 ↔ Première implantation de prothèse partielle de hanche, autre	
81.52.31 ↔ Première implantation de cage antiprotusion d'endoprothèse de hanche	

ADRG I43**Implantation ou changement complet d'une endoprothèse du genou**

Procédure dans le tableau I43-1

DRG I43A**Implantation d'une endoprothèse du genou avec remplacement particulier de prothèse ou procédé particulier**

(PCCL > 3 ou Procédure dans le tableau I43-2) et (au moins un(e) Procédure dans le tableau I43-3)

DRG I43B**Implantation d'une endoprothèse du genou avec CC extrêmement sévères ou remplacement complet de prothèse avec réimplantation**

PCCL > 3 ou Procédure dans le tableau I43-2

DRG I43C**Implantation d'une endoprothèse du genou****Procédure I43-1**

81.54.21 ↔ Première implantation d'endoprothèse totale standard de genou	81.54.31 ↔ Implantation d'une endoprothèse totale standard de genou lors d'un remplacement de prothèse
81.54.22 ↔ Première implantation d'endoprothèse totale spéciale de genou	81.54.32 ↔ Implantation d'une endoprothèse totale spéciale de genou lors d'un remplacement de prothèse
81.54.23 ↔ Première implantation d'endoprothèse totale à charnière de genou	81.54.33 ↔ Implantation d'une endoprothèse totale de genou à charnière lors d'un remplacement de prothèse
81.54.25 ↔ Première implantation de prothèse de genou bicondyalaire à glissement	81.54.35 ↔ Implantation d'une prothèse bicondyalaire à glissement lors d'un remplacement de prothèse

Procédure I43-2

81.54.31 ↔ Implantation d'une endoprothèse totale standard de genou lors d'un remplacement de prothèse	81.54.33 ↔ Implantation d'une endoprothèse totale de genou à charnière lors d'un remplacement de prothèse
81.54.32 ↔ Implantation d'une endoprothèse totale spéciale de genou lors d'un remplacement de prothèse	81.54.35 ↔ Implantation d'une prothèse bicondyalaire à glissement lors d'un remplacement de prothèse

Procédure I43-3

00.9A.61 ‡↔ Utilisation d'implants, spécifiques au patient, fabriqués en préopératoire par imagerie tridimensionnelle	00.9A.64 ‡↔ Utilisation d'implants spécifiques au patient, fabriqués en préopératoire par imagerie 3D ainsi que par imprimante 3D
00.9A.62 ‡↔ Utilisation d'implants, spécifiques au patient, adaptés en préopératoire par imagerie tridimensionnelle	81.54.32 ↔ Implantation d'une endoprothèse totale spéciale de genou lors d'un remplacement de prothèse
00.9A.63 ‡↔ Utilisation peropératoire de guides de navigation (comprend: coupe, forage, le positionnement) de fabrication préopératoire, par imagerie tridimensionnelle, spécifiquement adaptés au patient	81.54.33 ↔ Implantation d'une endoprothèse totale de genou à charnière lors d'un remplacement de prothèse

ADRG I44**Implantation ou changement d'une composante de prothèse de genou, ou ablation d'une endoprothèse à l'articulation du genou**

Au moins un(e) Procédure dans le tableau I44-1

DRG I44A**Implantation lors du remplacement d'une composante de prothèse de genou**

Procédure dans le tableau I44-2

DRG I44B**Implantation d'une composante de prothèse de genou ou ablation d'une endoprothèse à l'articulation du genou****Procédure I44-1**

80.06.00 ↔ Enlèvement d'une endoprothèse de genou, SAP	80.06.1A ↔ Enlèvement des composantes tibiales ou fémorales ainsi que de l'insert d'une endoprothèse de genou unicondyalaire, bicondyalaire à glissement ou totale standard
80.06.11 ↔ Enlèvement d'endoprothèse totale standard de genou	80.06.1B ↔ Enlèvement des composantes tibiales ou fémorales ainsi que de l'insert d'une endoprothèse totale de genou spéciale ou d'une endoprothèse totale à charnière
80.06.12 ↔ Enlèvement d'endoprothèse totale spéciale de genou	80.06.1C ↔ Retrait d'un remplacement isolé de la surface de glissement fémorale
80.06.13 ↔ Enlèvement d'endoprothèse totale de genou à charnière	80.06.99 ↔ Enlèvement d'une endoprothèse de genou, autre
80.06.14 ↔ Enlèvement d'une prothèse unicondyalaire à glissement	81.54.00 ↔ Implantation d'endoprothèse de genou, SAP
80.06.15 ↔ Enlèvement d'une prothèse bicondyalaire à glissement	81.54.24 ↔ Première implantation de prothèse de genou unicondyalaire à glissement
80.06.16 ↔ Enlèvement de bouclier fémoral condyalaire avec resurfaçage arrière de la rotule	
80.06.17 ↔ Enlèvement du resurfaçage arrière de la rotule	
80.06.18 ↔ Enlèvement de l'insert d'une endoprothèse de genou	

81.54.26 ↔ Première implantation de bouclier fémoral condyloire avec resurfaçage arrière de la rotule	81.54.44 ↔ Implantation de composantes tibiales ou fémorales ainsi que de l'insert d'une endoprothèse de genou unicondyloire, resp. bicondyloire, à glissement ou totale standard lors d'un remplacement
81.54.27 ↔ Première implantation d'un resurfaçage arrière de la rotule	81.54.45 ↔ Implantation de composantes tibiales ou fémorales ainsi que de l'insert d'une endoprothèse totale de genou spéciale ou d'une endoprothèse totale à charnière lors d'un remplacement
81.54.28 ↔ Première implantation d'un remplacement isolé de la surface de glissement fémorale	81.54.46 ↔ Implantation d'un remplacement isolé de la surface de glissement fémorale lors d'un remplacement
81.54.29 ↔ Première implantation d'endoprothèse de genou, autre	81.54.47 ↔ Implantation d'un bouclier fémoral condyloire avec resurfaçage arrière de la rotule lors d'un remplacement
81.54.34 ↔ Implantation d'une prothèse unicondyloire à glissement lors d'un remplacement de prothèse	81.54.49 ↔ Implantation de composantes d'une endoprothèse de genou lors d'un remplacement, autre
81.54.39 ↔ Implantation d'une endoprothèse de genou lors d'un remplacement de prothèse, autre	
81.54.42 ↔ Implantation d'un resurfaçage arrière de la rotule lors d'un remplacement	
81.54.43 ↔ Implantation d'un insert de prothèse de genou lors d'un remplacement	

Procédure I44-2

81.54.34 ↔ Implantation d'une prothèse unicondyloire à glissement lors d'un remplacement de prothèse	81.54.45 ↔ Implantation de composantes tibiales ou fémorales ainsi que de l'insert d'une endoprothèse totale de genou spéciale ou d'une endoprothèse totale à charnière lors d'un remplacement
81.54.39 ↔ Implantation d'une endoprothèse de genou lors d'un remplacement de prothèse, autre	
81.54.44 ↔ Implantation de composantes tibiales ou fémorales ainsi que de l'insert d'une endoprothèse de genou unicondyloire, resp. bicondyloire, à glissement ou totale standard lors d'un remplacement	

ADRG I45**Implantation et remplacement d'une endoprothèse de disque intervertébral**

Procédure dans le tableau I45-1

DRG I45A**Implantation et remplacement d'une endoprothèse de disque intervertébral, plus d'un segment**

Procédure dans le tableau I45-2 ou Procédure dans le tableau I45-3 ou Procédure dans le tableau I45-4 et Procédure dans le tableau I45-5

DRG I45B**Implantation et remplacement d'une endoprothèse de disque intervertébral, moins de 2 segments****Procédure I45-1**

7A.61.11 ↔ Implantation de prothèse partielle de disque intervertébral	7A.62.11 ↔ Implantation de prothèse totale de disque intervertébral
7A.61.21 ↔ Implantation de prothèse partielle de disque intervertébral lors d'un remplacement de prothèse	7A.62.21 ↔ Implantation de prothèse totale de disque intervertébral lors d'un remplacement de prothèse

Procédure I45-2

7A.A1.12 ‡↔ 2 prothèses partielles de disque intervertébral implantées	7A.A1.14 ‡↔ 4 prothèses partielles de disque intervertébral implantées
7A.A1.13 ‡↔ 3 prothèses partielles de disque intervertébral implantées	7A.A1.15 ‡↔ 5 prothèses partielles de disque intervertébral et plus implantées

Procédure I45-3

7A.A1.22 ‡↔ 2 prothèses totales de disque intervertébral implantées	7A.A1.24 ‡↔ 4 prothèses totales de disque intervertébral implantées
7A.A1.23 ‡↔ 3 prothèses totales de disque intervertébral implantées	7A.A1.25 ‡↔ 5 prothèses totales de disque intervertébral et plus implantées

Procédure I45-4

7A.A1.11 ⇔ 1 prothèse partielle de disque intervertébral implantée

Procédure I45-5

7A.A1.21 ⇔ 1 prothèse totale de disque intervertébral implantée

ADRG I46**Implantation, remplacement ou révision d'une endoprothèse de hanche**

Au moins un(e) Procédure dans le tableau I46-1

DRG I46A**Implantation, remplacement ou révision d'une endoprothèse de hanche avec intervention complexe et CC extrêmement sévères ou intervention à plusieurs localisations**

Procédure dans le tableau I46-2 et (PCCL > 3 ou Interventions sur plusieurs localisations)

DRG I46B**Implantation, remplacement ou révision d'une endoprothèse de hanche avec CC extrêmement sévères ou intervention à plusieurs localisations**

PCCL > 3 ou Interventions sur plusieurs localisations

DRG I46C**Implantation, remplacement ou révision d'une endoprothèse de hanche avec intervention complexe ou procédé particulier**

Au moins un(e) Procédure dans le tableau I46-3

DRG I46D**Implantation, remplacement ou révision d'une endoprothèse de hanche****Procédure I46-1**

80.05.00 ⇔	Enlèvement d'endoprothèse de hanche, SAP	81.51.22 ⇔	Implantation d'une endoprothèse totale de hanche, prothèse spéciale, lors d'un remplacement de prothèse
80.05.15 ⇔	Enlèvement d'endoprothèse totale de hanche	81.51.23 ⇔	Implantation d'une endoprothèse de resurfaçage lors d'un remplacement de prothèse
80.05.16 ⇔	Enlèvement d'endoprothèse totale de hanche, prothèse spéciale	81.51.29 ⇔	Implantation d'une endoprothèse totale de hanche lors d'un remplacement de prothèse, autre
80.05.17 ⇔	Enlèvement de la tige ainsi que de la tête d'une endoprothèse de hanche	81.52.00 ⇔	Implantation d'endoprothèse partielle de hanche, implantation de composantes d'endoprothèse de hanche, SAP
80.05.18 ⇔	Enlèvement de la tige, de la tête ainsi que de l'insert d'une endoprothèse de hanche	81.52.21 ⇔	Première implantation de prothèse unipolaire
80.05.1A ⇔	Enlèvement de l'insert d'une endoprothèse de hanche	81.52.22 ⇔	Première implantation de prothèse bipolaire
80.05.1B ⇔	Enlèvement de la tête d'une endoprothèse de hanche	81.52.29 ⇔	Première implantation de prothèse partielle de hanche, autre
80.05.1C ⇔	Enlèvement de la tête ainsi que de l'insert acétabulaire d'une endoprothèse de hanche	81.52.31 ⇔	Première implantation de cage antiprotrusion d'endoprothèse de hanche
80.05.1D ⇔	Enlèvement de la tête, de l'insert ainsi que de l'acétabulum d'une endoprothèse de hanche	81.52.39 ⇔	Première implantation d'une composante partielle d'endoprothèse de hanche
80.05.1E ⇔	Enlèvement de l'insert ainsi que de l'acétabulum d'une endoprothèse de hanche	81.52.41 ⇔	Implantation d'une prothèse unipolaire lors d'un remplacement de prothèse
80.05.1F ⇔	Enlèvement de la cage antiprotrusion ainsi que de l'acétabulum d'une endoprothèse de hanche	81.52.42 ⇔	Implantation d'une prothèse bipolaire lors d'un remplacement de prothèse
80.05.1G ⇔	Enlèvement de la cage antiprotrusion, de l'acétabulum, ainsi que de la tête d'une endoprothèse de hanche	81.52.49 ⇔	Implantation d'une prothèse partielle de hanche lors d'un remplacement de prothèse, autre
80.05.99 ⇔	Enlèvement d'endoprothèse de hanche, autre	81.52.51 ⇔	Implantation d'une cage antiprotrusion d'endoprothèse de hanche lors d'un remplacement
81.51.00 ⇔	Prothèse totale de hanche, SAP	81.52.52 ⇔	Implantation d'un insert d'endoprothèse de hanche lors d'un remplacement
81.51.11 ⇔	Première implantation d'endoprothèse totale de hanche	81.52.53 ⇔	Implantation d'une tête d'endoprothèse de hanche lors d'un remplacement
81.51.12 ⇔	Première implantation d'endoprothèse totale de hanche, prothèse spéciale	81.52.54 ⇔	Implantation de la tête ainsi que de l'insert d'une endoprothèse de hanche lors d'un remplacement
81.51.13 ⇔	Première implantation de prothèse de resurfaçage		
81.51.19 ⇔	Première implantation d'endoprothèse totale de hanche, autre		
81.51.21 ⇔	Implantation d'une endoprothèse totale de hanche lors d'un remplacement de prothèse		

81.52.55 ↔	Implantation de la tête, de l'insert ainsi que de l'acétabulum d'une endoprothèse de hanche lors d'un remplacement	81.52.59 ↔	Implantation de composantes d'une endoprothèse de hanche lors d'un remplacement, autre
81.52.56 ↔	Implantation de l'insert ainsi que de l'acétabulum d'une endoprothèse de hanche lors d'un remplacement	81.52.5A ↔	Implantation de la tige ainsi que de la tête d'une endoprothèse de hanche lors d'un remplacement
81.52.57 ↔	Implantation de la cage antiprotrusion ainsi que de l'acétabulum d'une endoprothèse de hanche lors d'un remplacement	81.52.5B ↔	Implantation de la tige, de la tête ainsi que de l'insert d'une endoprothèse de hanche lors d'un remplacement
81.52.58 ↔	Implantation de la cage antiprotrusion, de l'acétabulum ainsi que de la tête d'une endoprothèse de hanche lors d'un remplacement		

Procédure I46-2

81.51.21 ↔	Implantation d'une endoprothèse totale de hanche lors d'un remplacement de prothèse	81.51.29 ↔	Implantation d'une endoprothèse totale de hanche lors d'un remplacement de prothèse, autre
81.51.22 ↔	Implantation d'une endoprothèse totale de hanche, prothèse spéciale, lors d'un remplacement de prothèse		

Procédure I46-3

00.9A.61 ‡↔	Utilisation d'implants, spécifiques au patient, fabriqués en préopératoire par imagerie tridimensionnelle	81.51.21 ↔	Implantation d'une endoprothèse totale de hanche lors d'un remplacement de prothèse
00.9A.62 ‡↔	Utilisation d'implants, spécifiques au patient, adaptés en préopératoire par imagerie tridimensionnelle	81.51.22 ↔	Implantation d'une endoprothèse totale de hanche, prothèse spéciale, lors d'un remplacement de prothèse
00.9A.63 ‡↔	Utilisation peropératoire de guides de navigation (comprend: coupe, forage, le positionnement) de fabrication préopératoire, par imagerie tridimensionnelle, spécifiquement adaptés au patient	81.51.29 ↔	Implantation d'une endoprothèse totale de hanche lors d'un remplacement de prothèse, autre
00.9A.64 ‡↔	Utilisation d'implants spécifiques au patient, fabriqués en préopératoire par imagerie 3D ainsi que par imprimante 3D		

ADRG I50

Transplantation de tissu / de peau, sauf à la main, sans procédure de complication, sans intervention sur plusieurs localisations

Aucun(e) Diagnostic principal dans le tableau I50-1 et Procédure dans le tableau I50-2

DRG I50Z

Transplantation de tissu / de peau, sauf à la main, sans procédure de complication, sans intervention sur plusieurs localisations

Diagnostic I50-1

C40.1	Tumeur maligne: Os courts du membre supérieur	M11.84	Autres arthropathies dues à des microcristaux précisés: Main
D16.1	Tumeur bénigne: Os courts du membre supérieur	M11.94	Arthropathie due à des microcristaux, sans précision: Main
D21.1	Tumeur bénigne: Tissu conjonctif et autres tissus mous du membre supérieur, y compris l'épaule	M12.14	Maladie de Kaschin-Beck: Main
M00.04	Arthrite et polyarthrite à staphylocoques: Main	M12.24	Synovite villonodulaire (pigmentaire): Main
M00.14	Arthrite et polyarthrite à pneumocoques: Main	M12.34	Rhumatisme palindromique: Main
M00.24	Autres arthrites et polyarthrites à streptocoques: Main	M12.44	Hydarthrose intermittente: Main
M00.84	Arthrite et polyarthrite dues à d'autres bactéries précisées: Main	M12.54	Arthropathie traumatique: Main
M00.94	Arthrite à bactéries pyogènes, sans précision: Main	M12.84	Autres arthropathies spécifiques, non classées ailleurs: Main
M02.04	Arthrite après dérivation intestinale: Main	M13.14	Monoarthrite, non classée ailleurs: Main
M02.14	Arthrite post-dysentérique: Main	M13.84	Autres arthrites précisées: Main
M02.24	Arthrite post-vaccinale: Main	M13.94	Arthrite, sans précision: Main
M02.34	Syndrome oculo-urétéro-synovial [Fiessinger-Leroy-Reiter]: Main	M18.0	Arthrose primaire de la première articulation carpo-métacarpienne, bilatérale
M02.84	Autres arthrites réactionnelles: Main	M18.1	Autres arthroses primaires de la première articulation carpo-métacarpienne
M02.94	Arthrite réactionnelle, sans précision: Main	M18.2	Arthrose post-traumatique de la première articulation carpo-métacarpienne, bilatérale
M11.04	Maladie par dépôt d'hydroxyapatite: Main		
M11.14	Chondrocalcinose familiale: Main		
M11.24	Autre chondrocalcinose: Main		

M18.3	Autres arthroses post-traumatiques de la première articulation carpo-métacarpienne	Q71.0	Absence congénitale complète d'un (des) membre(s) supérieur(s)
M18.4	Autres arthroses secondaires de la première articulation carpo-métacarpienne, bilatérale	Q71.1	Absence congénitale du bras et de l'avant-bras, main présente
M18.5	Autres arthroses secondaires de la première articulation carpo-métacarpienne	Q71.3	Absence congénitale de la main et de(s) doigt(s)
M18.9	Arthrose de la première articulation carpo-métacarpienne, sans précision	Q71.6	Main en pince de homard
M20.0	Déformation de(s) doigt(s)	S56.0	Lésion traumatique du muscle et du tendon fléchisseurs du pouce au niveau de l'avant-bras
M21.84	Autres déformations précisées des membres: Main	S56.1	Lésion traumatique de muscles et de tendons fléchisseurs d'autre(s) doigt(s) au niveau de l'avant-bras
M21.94	Déformation acquise d'un membre, sans précision: Main	S56.3	Lésion traumatique de muscles et de tendons extenseurs et abducteurs du pouce au niveau de l'avant-bras
M24.04	Souris intra-articulaire: Main	S56.4	Lésion traumatique de muscles et de tendons extenseurs d'autre(s) doigt(s) au niveau de l'avant-bras
M24.14	Autres atteintes du cartilage articulaire: Main	S56.4	Lésion traumatique de muscles et de tendons extenseurs d'autre(s) doigt(s) au niveau de l'avant-bras
M24.34	Luxation et subluxation pathologiques d'une articulation, non classées ailleurs: Main	S62.20	Fracture du premier métacarpien: Partie non précisée
M24.44	Luxation et subluxation articulaires récidivantes: Main	S62.21	Fracture du premier métacarpien: Base
M24.54	Raideur articulaire par contracture: Main	S62.22	Fracture du premier métacarpien: Diaphyse
M24.64	Ankylose articulaire: Main	S62.23	Fracture du premier métacarpien: Col
M24.84	Autres affections articulaires spécifiques, non classées ailleurs: Main	S62.24	Fracture du premier métacarpien: Tête
M24.94	Affection articulaire, sans précision: Main	S62.30	Fracture d'un autre os du métacarpe: Partie non précisée
M25.04	Hémiarthrose: Main	S62.31	Fracture d'un autre os du métacarpe: Base
M25.14	Fistule articulaire: Main	S62.32	Fracture d'un autre os du métacarpe: Diaphyse
M25.24	Hyperlaxité articulaire: Main	S62.33	Fracture d'un autre os du métacarpe: Col
M25.34	Autres instabilités articulaires: Main	S62.34	Fracture d'un autre os du métacarpe: Tête
M25.44	Epanchement articulaire: Main	S62.4	Fractures multiples des métacarpiens
M25.54	Douleur articulaire: Main	S62.50	Fracture du pouce: Partie non précisée
M25.64	Raideur articulaire, non classée ailleurs: Main	S62.51	Fracture du pouce: Phalange proximale
M25.74	Ostéophyte: Main	S62.52	Fracture du pouce: Phalange distale
M25.84	Autres affections articulaires précisées: Main	S62.60	Fracture d'un autre doigt: Partie non précisée
M25.94	Affection articulaire, sans précision: Main	S62.61	Fracture d'un autre doigt: Phalange proximale
M65.84	Autres synovites et téno-synovites: Main	S62.62	Fracture d'un autre doigt: Phalange médiane
M66.24	Déchirure spontanée des tendons extenseurs: Main	S62.63	Fracture d'un autre doigt: Phalange distale
M66.30	Déchirure spontanée des tendons fléchisseurs: Sièges multiples	S62.7	Fractures multiples de doigts
M66.34	Déchirure spontanée des tendons fléchisseurs: Main	S62.8	Fracture de parties autres et non précisées du poignet et de la main
M72.0	Fibromatose de l'aponévrose palmaire [Dupuytren]	S63.10	Luxation du doigt: Partie non précisée
M86.04	Ostéomyélite hématogène aiguë: Main	S63.11	Luxation du doigt: (Articulation) métacarpophalangienne
M86.14	Autres ostéomyélites aiguës: Main	S63.12	Luxation du doigt: (Articulation) interphalangienne
M86.24	Ostéomyélite subaiguë: Main	S63.2	Luxations multiples des doigts
M86.34	Ostéomyélite chronique multiple: Main	S63.4	Rupture traumatique de ligaments du doigt au niveau des articulations métacarpo-phalangienne et interphalangienne
M86.44	Ostéomyélite chronique avec fistule de drainage: Main	S63.60	Entorse et foulure de doigt(s): Partie non précisée
M86.54	Autres ostéomyélites hématogènes chroniques: Main	S63.61	Entorse et foulure de doigt(s): (Articulation) métacarpophalangienne
M86.64	Autres ostéomyélites chroniques: Main	S63.62	Entorse et foulure de doigt(s): (Articulation) interphalangienne
M86.84	Autres ostéomyélites: Main	S63.68	Entorse et foulure de doigt(s): Autre partie
M86.94	Ostéomyélite, sans précision: Main	S63.7	Entorse et foulure d'articulations autres et non précisées de la main
M87.14	Ostéonécrose médicamenteuse: Main	T87.0	Complications d'une réimplantation de (ou d'une partie de) membre supérieur
M87.24	Ostéonécrose due à un traumatisme antérieur: Main		
M87.34	Autres ostéonécroses secondaires: Main		
M87.84	Autres ostéonécroses: Main		
M87.94	Ostéonécrose, sans précision: Main		
M89.64	Ostéopathie consécutive à une poliomyélite: Main		
Q69.0	Doigt(s) surnuméraire(s)		
Q69.1	Pouce(s) surnuméraire(s)		
Q70.1	Palmure des doigts		

Procédure I50-2

83.82.09 ↔	Grefte de muscle ou de fascia, autre	83.82.19 ↔	Grefte de fascia, autre site
83.82.10 ↔	Grefte de fascia, tête et cou	83.82.20 ↔	Grefte de lambeau musculaire ou fascial local, tête et cou
83.82.11 ↔	Grefte de fascia, épaule et aisselle	83.82.21 ↔	Grefte de lambeau musculaire ou fascial local, épaule et aisselle
83.82.12 ↔	Grefte de fascia, bras et coude	83.82.22 ↔	Grefte de lambeau musculaire ou fascial local, bras et coude
83.82.13 ↔	Grefte de fascia, avant-bras		
83.82.14 ↔	Grefte de fascia, paroi thoracique, abdomen et dos		
83.82.15 ↔	Grefte de fascia, région inguino-génitale et fesses		
83.82.16 ↔	Grefte de fascia, membre inférieur		

83.82.23 ↔	Grefe de lambeau musculaire ou fascial local, avant-bras	84.29 ↔	Autre réimplantation de membre
83.82.24 ↔	Grefe de lambeau musculaire ou fascial local, paroi thoracique, abdomen et dos	84.99.14 ↔	Plastie de Borggreve
83.82.25 ↔	Grefe de lambeau musculaire ou fascial local, région inguino-génitale et fesses	84.99.31 ↔	Grefe d'avant-bras, de poignet ou de main
83.82.26 ↔	Grefe de lambeau musculaire ou fascial local, membre inférieur	85.K6.13 ↔	Révision de plasties de lambeaux myocutanés et dermo-adipeux du sein, avec création et révision d'anastomose vasculaire
83.82.29 ↔	Grefe de lambeau musculaire ou fascial local, autre site	86.6A.11 ↔	Grefe autologue de peau totale, non étendue, à la tête
83.82.30 ↔	Grefe de lambeau ostéomyocutané ou ostéofasciocutané, tête et cou	86.6A.12 ↔	Grefe autologue de peau totale, non étendue, au cou
83.82.31 ↔	Grefe de lambeau ostéomyocutané ou ostéofasciocutané, épaule et aisselle	86.6A.13 ↔	Grefe autologue de peau totale, non étendue, à l'épaule et à l'aisselle
83.82.32 ↔	Grefe de lambeau ostéomyocutané ou ostéofasciocutané, bras et coude	86.6A.14 ↔	Grefe autologue de peau totale, non étendue, au bras et au coude
83.82.33 ↔	Grefe de lambeau ostéomyocutané ou ostéofasciocutané, avant-bras	86.6A.15 ↔	Grefe autologue de peau totale, non étendue, à l'avant-bras
83.82.34 ↔	Grefe de lambeau ostéomyocutané ou ostéofasciocutané, paroi thoracique, abdomen et dos	86.6A.17 ↔	Grefe autologue de peau totale, non étendue, à la paroi thoracique et au dos
83.82.35 ↔	Grefe de lambeau ostéomyocutané ou ostéofasciocutané, région inguino-génitale et fesses	86.6A.18 ↔	Grefe autologue de peau totale, non étendue, à l'abdomen et à l'aîne
83.82.36 ↔	Grefe de lambeau ostéomyocutané ou ostéofasciocutané, membre inférieur	86.6A.1A ↔	Grefe autologue de peau totale, non étendue, aux fesses
83.82.39 ↔	Grefe de lambeau ostéomyocutané ou ostéofasciocutané, autre site	86.6A.1B ↔	Grefe autologue de peau totale, non étendue, à la cuisse et au genou
83.8A.30 ↔	Révision de toute autre plastie de lambeau musculaire ou fascial microvascularisé et anastomosé, tête et cou	86.6A.1C ↔	Grefe autologue de peau totale, non étendue, à la jambe
83.8A.31 ↔	Révision de toute autre plastie de lambeau musculaire ou fascial microvascularisé et anastomosé, épaule et aisselle	86.6A.1D ↔	Grefe autologue de peau totale, non étendue, au pied
83.8A.32 ↔	Révision de toute autre plastie de lambeau musculaire ou fascial microvascularisé et anastomosé, bras et coude	86.6A.21 ↔	Grefe autologue de peau totale, étendue, à la tête
83.8A.33 ↔	Révision de toute autre plastie de lambeau musculaire ou fascial microvascularisé et anastomosé, avant-bras	86.6A.22 ↔	Grefe autologue de peau totale, étendue, au cou
83.8A.34 ↔	Révision de toute autre plastie de lambeau musculaire ou fascial microvascularisé et anastomosé, paroi thoracique, abdomen et dos	86.6A.23 ↔	Grefe autologue de peau totale, étendue, à l'épaule et à l'aisselle
83.8A.35 ↔	Révision de toute autre plastie de lambeau musculaire ou fascial microvascularisé et anastomosé, région inguino-génitale et fesses	86.6A.24 ↔	Grefe autologue de peau totale, étendue, au bras et au coude
83.8A.36 ↔	Révision de toute autre plastie de lambeau musculaire ou fascial microvascularisé et anastomosé, membre inférieur	86.6A.25 ↔	Grefe autologue de peau totale, étendue, à l'avant-bras
83.8A.39 ↔	Révision de toute autre plastie de lambeau musculaire ou fascial microvascularisé et anastomosé, autre localisation	86.6A.27 ↔	Grefe autologue de peau totale, étendue, à la paroi thoracique et au dos
84.20 ↔	Réimplantation d'une extrémité, SAP	86.6A.28 ↔	Grefe autologue de peau totale, étendue, à l'abdomen et à l'aîne
84.21 ↔	Réimplantation de pouce	86.6A.2A ↔	Grefe autologue de peau totale, étendue, aux fesses
84.22 ↔	Réimplantation de doigt (excepté le pouce)	86.6A.2B ↔	Grefe autologue de peau totale, étendue, à la cuisse et au genou
84.23.00 ↔	Réimplantation d'avant-bras, de poignet ou de main, SAP	86.6A.2C ↔	Grefe autologue de peau totale, étendue, à la jambe
84.23.10 ↔	Réimplantation d'avant-bras	86.6A.2D ↔	Grefe autologue de peau totale, étendue, au pied
84.23.12 ↔	Réimplantation du métacarpe	86.6C.21 ↔	Remplacement permanent de la peau par matériel de remplacement bicouche derme-épiderme, étendu, à la tête
84.23.13 ↔	Réimplantation du poignet	86.6C.26 ↔	Remplacement permanent de la peau par matériel de remplacement bicouche derme-épiderme, étendu, à la main
84.23.99 ↔	Réimplantation d'avant-bras, de poignet ou de main, autre	86.6C.2D ↔	Remplacement permanent de la peau par matériel de remplacement bicouche derme-épiderme, étendu, au pied
84.24.00 ↔	Réimplantation au niveau du coude ou du bras, SAP	86.6C.2E ↔	Remplacement permanent de la peau par matériel de remplacement bicouche derme-épiderme, étendu, autre site
84.24.11 ↔	Réimplantation au niveau du coude	86.7A.21 ↔	Plastie d'avancement, étendue, à la tête
84.24.12 ↔	Réimplantation du bras	86.7A.2D ↔	Plastie d'avancement, étendue, au pied
84.24.99 ↔	Réimplantation au niveau du coude ou du bras, autre	86.7A.2E ↔	Plastie d'avancement, étendue, autre site
84.25 ↔	Réimplantation d'orteil	86.7A.31 ↔	Plastie de glissement-rotation, non étendue, à la tête
84.26 ↔	Réimplantation de pied	86.7A.3D ↔	Plastie de glissement-rotation, non étendue, au pied
84.27.00 ↔	Réimplantation de cheville ou de jambe, SAP	86.7A.3E ↔	Plastie de glissement-rotation, non étendue, autre site
84.27.11 ↔	Réimplantation au niveau du genou	86.7A.41 ↔	Plastie de glissement-rotation, étendue, à la tête
84.27.12 ↔	Réimplantation de la jambe	86.7A.4D ↔	Plastie de glissement-rotation, étendue, au pied
84.27.99 ↔	Réimplantation de cheville ou de jambe, autre	86.7A.4E ↔	Plastie de glissement-rotation, étendue, autre site
84.28 ↔	Réimplantation de cuisse	86.7A.51 ↔	Plastie de transposition (VY), non étendue, à la tête
		86.7A.5D ↔	Plastie de transposition (VY), non étendue, au pied
		86.7A.5E ↔	Plastie de transposition (VY), non étendue, autre site
		86.7A.61 ↔	Plastie de transposition (VY), étendue, à la tête

86.7A.6D ↔	Plastie de transposition (VY), étendue, au pied	86.7C.15 ↔	Plastie à lambeau pédiculé à distance, à l'avant-bras
86.7A.6E ↔	Plastie de transposition (VY), étendue, autre site	86.7C.17 ↔	Plastie à lambeau pédiculé à distance, à la paroi thoracique et au dos
86.7A.71 ↔	Plastie de lambeau insulaire, non étendue, à la tête	86.7C.18 ↔	Plastie à lambeau pédiculé à distance, à l'abdomen et à l'aîne
86.7A.7D ↔	Plastie de lambeau insulaire, non étendue, au pied	86.7C.1A ↔	Plastie à lambeau pédiculé à distance, aux fesses
86.7A.7E ↔	Plastie de lambeau insulaire, non étendue, autre site	86.7C.1B ↔	Plastie à lambeau pédiculé à distance, à la cuisse et au genou
86.7A.81 ↔	Plastie de lambeau insulaire, étendue, à la tête	86.7C.1C ↔	Plastie à lambeau pédiculé à distance, à la jambe
86.7A.8D ↔	Plastie de lambeau insulaire, étendue, au pied	86.7C.1D ↔	Plastie à lambeau pédiculé à distance, au pied
86.7A.8E ↔	Plastie de lambeau insulaire, étendue, autre site	86.7E.21 ↔	Révision de plastie régionale à lambeau pédiculé, à la tête
86.7A.91 ↔	Plastie de lambeau locale de peau et de tissu sous-cutané, autres, à la tête	86.7E.26 ↔	Révision de plastie régionale à lambeau pédiculé, à la main
86.7A.9D ↔	Plastie de lambeau locale de peau et de tissu sous-cutané, autres, au pied	86.7E.2D ↔	Révision de plastie régionale à lambeau pédiculé, au pied
86.7A.9E ↔	Plastie de lambeau locale de peau et de tissu sous-cutané, autres, autre site	86.7E.2E ↔	Révision de plastie régionale à lambeau pédiculé, autre site
86.7B.11 ↔	Plastie régionale à lambeau pédiculé, à la tête	86.7E.31 ↔	Révision de plastie de lambeau pédiculé à distance, à la tête
86.7B.12 ↔	Plastie régionale à lambeau pédiculé, au cou	86.7E.36 ↔	Révision de plastie de lambeau pédiculé à distance, à la main
86.7B.13 ↔	Plastie régionale à lambeau pédiculé, à l'épaule et à l'aisselle	86.7E.3D ↔	Révision de plastie de lambeau pédiculé à distance, au pied
86.7B.14 ↔	Plastie régionale à lambeau pédiculé, au bras et au coude	86.7E.3E ↔	Révision de plastie de lambeau pédiculé à distance, autre site
86.7B.15 ↔	Plastie régionale à lambeau pédiculé, à l'avant-bras	86.7E.41 ↔	Révision de plastie à lambeau libre microvascularisé et anastomosé, à la tête
86.7B.17 ↔	Plastie régionale à lambeau pédiculé, à la paroi thoracique et au dos	86.7E.46 ↔	Révision de plastie à lambeau libre microvascularisé et anastomosé, à la main
86.7B.18 ↔	Plastie régionale à lambeau pédiculé, à l'abdomen et à l'aîne	86.7E.4D ↔	Révision de plastie avec lambeau libre microvascularisé et anastomosé, au pied
86.7B.1A ↔	Plastie régionale à lambeau pédiculé, aux fesses	86.7E.4E ↔	Révision de plastie à lambeau libre microvascularisé et anastomosé, autre site
86.7B.1B ↔	Plastie régionale à lambeau pédiculé, à la cuisse et au genou		
86.7B.1C ↔	Plastie régionale à lambeau pédiculé, à la jambe		
86.7B.1D ↔	Plastie régionale à lambeau pédiculé, au pied		
86.7C.11 ↔	Plastie à lambeau pédiculé à distance, à la tête		
86.7C.12 ↔	Plastie à lambeau pédiculé à distance, au cou		
86.7C.13 ↔	Plastie à lambeau pédiculé à distance, à l'épaule et à l'aisselle		
86.7C.14 ↔	Plastie à lambeau pédiculé à distance, au bras et au coude		

ADRG I54**Radiothérapie pour maladies et troubles de l'appareil musculosquelettique et du tissu conjonctif, moins de 9 séances d'irradiation**

Procédure dans le tableau I54-1 et Durée de séjour > 1 Tage

DRG I54A**Radiothérapie pour maladies et troubles de l'appareil musculosquelettique et du tissu conjonctif, moins de 9 séances d'irradiation avec CC extrêmement sévères ou procédures de complication, plus d'un jour d'hospitalisation**

PCCL > 3 ou Procédures de complication

DRG I54B**Radiothérapie pour maladies et troubles de l'appareil musculosquelettique et du tissu conjonctif, moins de 9 séances d'irradiation et plus d'un jour d'hospitalisation****Procédure I54-1**

92.20 ↔	Perfusion d'isotope radioactif liquide	92.22.19 ↔	Autre radiothérapie peropératoire par rayons X
92.21.00 ↔	Radiothérapie superficielle: SAP	92.23.00 ↔	Radiothérapie de haut voltage: SAP
92.21.01 ↔	Radiothérapie superficielle: jusqu'à 2 champs d'irradiation	92.23.01 ↔	Appareil de télécobalt, jusqu'à 2 champs d'irradiation
92.21.02 ↔	Radiothérapie superficielle: plus de 2 champs d'irradiation	92.23.02 ↔	Appareil de télécobalt, 3 à 4 champs d'irradiation
92.22.00 ↔	Radiothérapie en orthovoltage: SAP	92.23.03 ↔	Appareil de télécobalt plus de 4 champs d'irradiation ou radiothérapie conformationnelle en 3D
92.22.01 ↔	Radiothérapie en orthovoltage: jusqu'à 2 champs d'irradiation	92.23.08 ↔	Radiothérapie de haut voltage: autres isotopes
92.22.02 ↔	Radiothérapie en orthovoltage: plus de 2 champs d'irradiation	92.23.09 ↔	Autre appareil de télécobalt
92.22.11 ↔	Radiothérapie peropératoire par rayons X, jusqu'à 300 kV	92.24.00 ↔	Téléradiothérapie à photons, accélérateur linéaire, SAP
92.22.12 ↔	Radiothérapie peropératoire par rayons X, 300 kV - < 1 MV	92.24.01 ↔	Téléradiothérapie à photons, accélérateur linéaire, irradiation large
		92.24.02 ↔	Téléradiothérapie à photons, accélérateur linéaire, irradiation hémicorporelle

92.24.03 ↔	Téléradiothérapie à photons, accélérateur linéaire, irradiation corporelle totale	92.26.00 ↔	Autre téléradiothérapie par particule radioactive, SAP
92.24.04 ↔	Téléradiothérapie à photons, accélérateur linéaire, radiothérapie peropératoire	92.26.99 ↔	Autre téléradiothérapie par particule radioactive, autre
92.24.09 ↔	Téléradiothérapie à photons, accélérateur linéaire, autre	92.27.00 ↔	Implantation ou insertion d'élément radioactif (brachythérapie par des sources scellées de radionucléides), surface corporelle, site d'application autre ou non spécifié
92.24.11 ↔	Téléradiothérapie à photons, accélérateur linéaire, positionnement guidé par l'image (IGRT), jusqu'à 2 champs d'irradiation	92.27.10 ↔	Implantation ou insertion d'élément radioactif (brachythérapie par des sources scellées de radionucléides), organes génitaux féminins, SAP
92.24.12 ↔	Téléradiothérapie à photons, accélérateur linéaire, positionnement guidé par l'image (IGRT), plus de 2 champs d'irradiation	92.27.11 ↔	Implantation ou insertion d'élément radioactif (brachythérapie par des sources scellées de radionucléides), intra-utérine
92.24.13 ↔	Téléradiothérapie à photons, accélérateur linéaire, positionnement guidé par l'image (IGRT), radiothérapie conformationnelle en 3D	92.27.12 ↔	Implantation ou insertion d'élément radioactif (brachythérapie par des sources scellées de radionucléides), intravaginale
92.24.14 ↔	Téléradiothérapie à photons, accélérateur linéaire, positionnement guidé par l'image (IGRT), radiothérapie avec modulation d'intensité	92.27.13 ↔	Implantation ou insertion d'élément radioactif (brachythérapie par des sources scellées de radionucléides), intra-utérine et intravaginale combinée
92.24.21 ↔	Téléradiothérapie à photons, accélérateur linéaire, sans guidage par l'image, jusqu'à 2 champs d'irradiation	92.27.21 ↔	Implantation ou insertion d'élément radioactif (brachythérapie par des sources scellées de radionucléides), surface corporelle
92.24.22 ↔	Téléradiothérapie à photons, accélérateur linéaire, sans guidage par l'image, plus de 2 champs d'irradiation	92.27.22 ↔	Implantation ou insertion d'élément radioactif (brachythérapie par des sources scellées de radionucléides), intracavitaire
92.24.23 ↔	Téléradiothérapie à photons, accélérateur linéaire, sans guidage par l'image, radiothérapie conformationnelle en 3D	92.27.23 ↔	Implantation ou insertion d'élément radioactif (brachythérapie par des sources scellées de radionucléides), intraluminaire
92.24.24 ↔	Téléradiothérapie à photons, accélérateur linéaire, sans guidage par l'image, radiothérapie avec modulation d'intensité	92.27.30 ↔	Implantation ou insertion d'élément radioactif (brachythérapie par des sources scellées de radionucléides), vaisseau non spécifié
92.24.30 ↔	Téléradiothérapie à photons: radiothérapie hautement complexe à l'aide d'équipements spécialisés	92.27.31 ↔	Implantation ou insertion d'élément radioactif (brachythérapie par des sources scellées de radionucléides), vaisseau coronaire
92.25.00 ↔	Téléradiothérapie par électron, accélérateur linéaire, SAP	92.27.39 ↔	Implantation ou insertion d'élément radioactif (brachythérapie par des sources scellées de radionucléides), autre vaisseau
92.25.01 ↔	Téléradiothérapie par électron, accélérateur linéaire, irradiation large	92.27.40 ↔	Implantation ou insertion peropératoires d'élément radioactif (brachythérapie par des sources scellées de radionucléides)
92.25.02 ↔	Téléradiothérapie par électron, accélérateur linéaire, irradiation hémicorporelle	92.27.70 ↔	Moulages radioactifs, SAP
92.25.03 ↔	Téléradiothérapie par électron, accélérateur linéaire, irradiation corporelle totale	92.27.71 ↔	Moulages radioactifs: construction et application de moulage radioactif superficiel
92.25.04 ↔	Téléradiothérapie par électron, accélérateur linéaire, radiothérapie peropératoire	92.27.72 ↔	Moulages radioactifs: construction et pose d'applicateur non utilisé sur la surface corporelle
92.25.09 ↔	Téléradiothérapie par électron, accélérateur linéaire, autre	92.27.73 ↔	Moulages radioactifs: construction et pose d'applicateur oculaire
92.25.11 ↔	Téléradiothérapie par électron, accélérateur linéaire, positionnement guidé par l'image	92.27.79 ↔	Autres moulages radioactifs
92.25.12 ↔	Téléradiothérapie par électron, accélérateur linéaire, positionnement guidé par l'image, jusqu'à 2 champs d'irradiation	92.28.00 ↔	Injection, instillation ou administration orale de radio-isotope, SAP
92.25.13 ↔	Téléradiothérapie par électron, accélérateur linéaire, positionnement guidé par l'image, plus de 2 champs d'irradiation	92.28.09 ↔	Injection, instillation ou administration orale de radio-isotopes, autre
92.25.14 ↔	Téléradiothérapie par électron, accélérateur linéaire, positionnement guidé par l'image, radiothérapie conformationnelle en 3D	92.28.11 ↔	Thérapie de métastases osseuses par radionucléides libres
92.25.15 ↔	Téléradiothérapie par électron, accélérateur linéaire, positionnement guidé par l'image, radiothérapie avec modulation d'intensité	92.28.14 ↔	Instillation d'un radionucléide libre dans l'articulation
92.25.21 ↔	Téléradiothérapie par électron, accélérateur linéaire, sans guidage par l'image, jusqu'à 2 champs d'irradiation	92.28.24 ↔	Radio-chimioembolisation intravasculaire sélective par le I-131-lipiodol
92.25.22 ↔	Téléradiothérapie par électron, accélérateur linéaire, sans guidage par l'image, plus de 2 champs d'irradiation	92.28.25 ↔	Radiothérapie intravasculaire sélective (SIRT) par embolisation avec des microsphères marquées à l'yttrium-90
92.25.23 ↔	Téléradiothérapie par électron, accélérateur linéaire, sans guidage par l'image, radiothérapie conformationnelle en 3D	92.28.26 ↔	Radiothérapie intravasculaire sélective (SIRT) par embolisation avec des microsphères marquées à l'holmium-166
92.25.24 ↔	Téléradiothérapie par électron, accélérateur linéaire, sans guidage par l'image, radiothérapie avec modulation d'intensité	92.28.33 ↔	Brachythérapie endovasculaire au rhénium-188
		92.28.41 ↔	Traitement à l'iode radioactif, dose thérapeutique de I-131 jusqu'à 1,2 GBq, sans administration de thyrotropine recombinante (rh-TSH)

92.28.42 ↔	Traitement à l'iode radioactif, dose thérapeutique de I-131 jusqu'à 1,2 GBq, avec administration de thyrotropine recombinante (rh-TSH)	92.29.32 ↔	Brachythérapie interstitielle par implantation de sources radioactives permanentes, de 11 à 15 sources
92.28.43 ↔	Traitement à l'iode radioactif, dose thérapeutique de I-131 de plus de 1,2 GBq à moins de 5 GBq, sans administration de thyrotropine recombinante (rh-TSH)	92.29.33 ↔	Brachythérapie interstitielle par implantation de sources radioactives permanentes, de 16 à 20 sources
92.28.44 ↔	Traitement à l'iode radioactif, dose thérapeutique de I-131 de plus de 1,2 GBq à moins de 5 GBq, avec administration de thyrotropine recombinante (rh-TSH)	92.29.34 ↔	Brachythérapie interstitielle par implantation de sources radioactives permanentes, de 21 à 25 sources
92.28.45 ↔	Traitement à l'iode radioactif, dose thérapeutique de I-131 de 5 GBq et plus, sans administration de thyrotropine recombinante (rh-TSH)	92.29.35 ↔	Brachythérapie interstitielle par implantation de sources radioactives permanentes, de 26 à 30 sources
92.28.46 ↔	Traitement à l'iode radioactif, dose thérapeutique de I-131 de 5 GBq et plus, avec administration de thyrotropine recombinante (rh-TSH)	92.29.36 ↔	Brachythérapie interstitielle par implantation de sources radioactives permanentes, de 31 à 35 sources
92.28.51 ↔	Radioimmunothérapie par 90Y-ibritumomab-tiuxétan, parentérale	92.29.37 ↔	Brachythérapie interstitielle par implantation de sources radioactives permanentes, de 36 à 40 sources
92.28.52 ↔	Radioimmunothérapie par iode 131 [I-131] tositumomab, par voie parentérale	92.29.38 ↔	Brachythérapie interstitielle par implantation de sources radioactives permanentes, de 41 à 45 sources
92.28.53 ↔	Radioimmunothérapie par autres anticorps, parentérale	92.29.39 ↔	Brachythérapie interstitielle par implantation de sources radioactives permanentes, de 46 à 50 sources
92.28.64 ↔	Radiothérapie par ciblage de récepteurs avec l'analogue de la somatostatine TOC (octréotide) conjugué au DOTA	92.29.3A ↔	Brachythérapie interstitielle par implantation de sources radioactives permanentes, de 51 à 55 sources
92.28.65 ↔	Radiothérapie par ciblage de récepteurs avec l'analogue de la somatostatine TATE (octréotate) conjugué au DOTA	92.29.3B ↔	Brachythérapie interstitielle par implantation de sources radioactives permanentes, de 56 à 60 sources
92.28.66 ↔	Radiothérapie par ciblage de récepteurs par antagonistes de la somatostatine	92.29.3C ↔	Brachythérapie interstitielle par implantation de sources radioactives permanentes, de 61 à 65 sources
92.28.67 ↔	Radiothérapie par ciblage de récepteurs par ligands de PSMA	92.29.3D ↔	Brachythérapie interstitielle par implantation de sources radioactives permanentes, de 66 à 70 sources
92.28.69 ↔	Radiothérapie à petites molécules, autre	92.29.3E ↔	Brachythérapie interstitielle par implantation de sources radioactives permanentes, 71 sources et plus
92.28.71 ↔	Administration parentérale de I-131-MIBG (méta-iodobenzylguanidine marquée à l'iode-131)	92.29.40 ↔	Brachythérapie par applicateurs superficiels, SAP
92.29.00 ↔	Brachythérapie par des sources scellées de radionucléides, SAP	92.29.49 ↔	Autre brachythérapie par applicateurs superficiels
92.29.09 ↔	Autre brachythérapie par des sources scellées de radionucléides	92.29.51 ↔	Enlèvement de sources scellées de radionucléides ou d'applicateurs inactifs sous anesthésie
92.29.11 ↔	Brachythérapie interstitielle par implantation de sources radioactives amovibles dans un seul plan, faible débit de dose	92.30.00 ↔	Radiochirurgie stéréotaxique en un temps, SAP
92.29.12 ↔	Brachythérapie interstitielle par implantation de sources radioactives amovibles dans un seul plan, débit de dose pulsé (pulsed dose rate)	92.30.01 ↔	Radiochirurgie stéréotaxique, en un temps: cérébrale, SAP
92.29.13 ↔	Brachythérapie interstitielle par implantation de sources radioactives amovibles dans un seul plan, haut débit de dose	92.30.02 ↔	Radiochirurgie stéréotaxique, en un temps: extracérébrale, SAP
92.29.19 ↔	Brachythérapie interstitielle par implantation de sources radioactives amovibles dans un seul plan, autre	92.30.20 ↔	Radiochirurgie stéréotaxique, en un temps: cérébrale, radiothérapie à intensité modulée
92.29.21 ↔	Brachythérapie interstitielle par implantation de sources radioactives amovibles en fonction du volume dans plusieurs plans, faible débit de dose	92.30.21 ↔	Radiochirurgie stéréotaxique, en un temps: cérébrale, Intensity Modulated Arc Therapy (IMAT).
92.29.22 ↔	Brachythérapie interstitielle par implantation de sources radioactives amovibles en fonction du volume dans plusieurs plans, débit de dose pulsé (pulsed dose rate)	92.30.22 ↔	Radiochirurgie stéréotaxique, en un temps: cérébrale, guidée par l'image
92.29.23 ↔	Brachythérapie interstitielle par implantation de sources radioactives amovibles en fonction du volume dans plusieurs plans, haut débit de dose	92.30.30 ↔	Radiochirurgie stéréotaxique, en un temps: extracérébrale, radiothérapie avec modulation d'intensité
92.29.24 ↔	Brachythérapie par implantation peropératoire de sources radioactives amovibles dans plusieurs plans, haut débit de dose	92.30.31 ↔	Radiochirurgie stéréotaxique, en un temps: extracérébrale, Intensity Modulated Arc Therapy (IMAT).
92.29.29 ↔	Brachythérapie interstitielle par implantation de sources radioactives amovibles en fonction du volume dans plusieurs plans, autre	92.30.32 ↔	Radiochirurgie stéréotaxique, en un temps: extracérébrale, guidée par l'image
92.29.31 ↔	Brachythérapie interstitielle par implantation de sources radioactives permanentes, jusqu'à 10 sources	92.30.99 ↔	Radiochirurgie stéréotaxique, en un temps, autre
		92.31.00 ↔	Radiochirurgie à photons non spécifiée, cérébrale
		92.31.10 ↔	Radiochirurgie à photons non spécifiée, extracérébrale
		92.32.00 ↔	Radiochirurgie photonique multisources, SAP
		92.32.01 ↔	Radiochirurgie photonique multisources: gamma-knife
		92.33.00 ↔	Radiochirurgie aux particules, SAP

92.33.01 ↔ Autre radiothérapie de haut voltage: radiochirurgie stéréotaxique, en un temps, cérébrale	92.39.29 ↔ Autre radiothérapie de haut voltage, radiochirurgie stéréotaxique, fractionnée, extracérébrale, autre
92.33.11 ↔ Autre radiothérapie de haut voltage: radiochirurgie stéréotaxique, en un temps, extracérébrale	92.39.30 ↔ Autre radiothérapie de haut voltage, radiochirurgie stéréotaxique, fractionnée: extracérébrale, radiothérapie avec modulation d'intensité
92.39.00 ↔ Autre radiochirurgie stéréotaxique, SAP	92.39.31 ↔ Autre radiothérapie de haut voltage, radiochirurgie stéréotaxique, fractionnée, extracérébrale, Intensity Modulated Arc Therapy (IMAT).
92.39.01 ↔ Autre radiothérapie de haut voltage, radiochirurgie stéréotaxique, fractionnée, cérébrale, SAP	92.39.32 ↔ Autre radiothérapie de haut voltage, radiochirurgie stéréotaxique, fractionnée: extracérébrale, guidée par l'image
92.39.11 ↔ Autre radiothérapie de haut voltage, radiochirurgie stéréotaxique, fractionnée, extracérébrale, SAP	92.39.39 ↔ Autre radiothérapie de haut voltage, radiochirurgie stéréotaxique, fractionnée, extracérébrale, autre
92.39.20 ↔ Autre radiothérapie de haut voltage, radiochirurgie stéréotaxique, fractionnée: cérébrale, radiothérapie à intensité modulée	92.41 ↔ Radiothérapie par électrons peropératoire
92.39.21 ↔ Autre radiothérapie de haut voltage, radiochirurgie stéréotaxique, fractionnée: cérébrale, Intensity Modulated Arc Therapy (IMAT).	
92.39.22 ↔ Autre radiothérapie de haut voltage, radiochirurgie stéréotaxique, fractionnée: cérébrale, guidée par l'image	

ADRG I59**Autres interventions sur les membres inférieurs et l'humérus ou interventions moyennement complexes sur l'articulation du coude et l'avant-bras**

Au moins un(e) Procédure dans le tableau I59-1

DRG I59Z**Autres interventions sur les membres inférieurs et l'humérus ou interventions moyennement complexes sur l'articulation du coude et l'avant-bras****Procédure I59-1**

77.91.11 ↔ Ostectomie totale, côte	79.12.99 ↔ Réduction fermée de fracture de radius et de cubitus, avec fixation interne, autre
77.91.12 ↔ Ostectomie totale, côte cervicale	80.81.00 ↔ Autre excision ou destruction locale de lésion articulaire, ceinture scapulaire et épaule, SAP
77.91.13 ↔ Ostectomie totale, sternum	80.81.10 ↔ Débridement de l'articulation glénohumérale
78.51.00 ↔ Fixation interne de l'os sans réduction de fracture, clavicule, omoplate, côtes et sternum, SAP	80.81.11 ↔ Excision de kyste de l'articulation glénohumérale
78.51.99 ↔ Fixation interne de l'os sans réduction de fracture, clavicule, omoplate, côtes et sternum, autre	80.81.19 ↔ Autre excision ou destruction locale de lésion de l'articulation glénohumérale
79.12.00 ↔ Réduction fermée de fracture de radius et de cubitus, avec fixation interne, SAP	80.81.20 ↔ Débridement de l'articulation acromio-claviculaire
79.12.10 ↔ Réduction fermée de fracture du radius distal, avec fixation interne par fil ou cerclage-haubanage	80.81.21 ↔ Excision de kyste de l'articulation acromio-claviculaire
79.12.11 ↔ Réduction fermée de fracture du radius distal, avec fixation interne par fil intramédullaire	80.81.29 ↔ Autre excision ou destruction locale de lésion de l'articulation acromio-claviculaire
79.12.12 ↔ Réduction fermée de fracture du radius distal, avec fixation interne par clou médullaire	80.81.99 ↔ Autre excision ou destruction locale de lésion articulaire, ceinture scapulaire et épaule, autre
79.12.13 ↔ Réduction fermée de fracture distale du radius par fixation interne au moyen d'une technique mini-invasive assistée par ballonnet	80.87.00 ↔ Autre excision ou destruction locale de lésion articulaire, cheville, SAP
79.12.19 ↔ Réduction fermée de fracture du radius distal, avec autre fixation interne (p. ex. vis, plaque)	80.87.11 ↔ Débridement de l'articulation talo-crurale
79.12.20 ↔ Réduction fermée d'autre fracture du radius, stabilisée par fil ou cerclage-haubanage	80.87.12 ↔ Excision de kyste de l'articulation talo-crurale
79.12.21 ↔ Réduction fermée d'autre fracture du radius, avec fixation interne par fil intramédullaire	80.87.19 ↔ Autre excision ou destruction locale de lésion de l'articulation talo-crurale
79.12.22 ↔ Réduction fermée d'autre fracture du radius, avec fixation interne par clou médullaire	80.87.21 ↔ Débridement de l'articulation sous-talaire
79.12.23 ↔ Réduction fermée d'autre fracture du radius par fixation interne au moyen d'une technique mini-invasive assistée par ballonnet	80.87.22 ↔ Excision de kyste de l'articulation sous-talaire
79.12.29 ↔ Réduction fermée d'autre fracture du radius, avec autre fixation interne (p. ex. vis, plaque)	80.87.29 ↔ Autre excision ou destruction locale de lésion de l'articulation sous-talaire
79.12.30 ↔ Réduction fermée de fracture du cubitus, avec fixation interne par fil ou cerclage-haubanage	80.87.99 ↔ Autre excision ou destruction locale de lésion articulaire, cheville, autre
79.12.31 ↔ Réduction fermée de fracture du cubitus, avec fixation interne par fil intramédullaire	81.49.10 ↔ Refixation d'un fragment ostéochondral sous arthroscopie, articulation talo-crurale
79.12.32 ↔ Réduction fermée de fracture du cubitus, avec fixation interne par clou médullaire	81.49.11 ↔ Refixation chirurgicale ouverte d'un fragment ostéochondral, articulation talo-crurale
79.12.39 ↔ Réduction fermée de fracture du cubitus, avec autre fixation interne (p. ex. vis, plaque)	81.49.12 ↔ Refixation d'un fragment ostéochondral sous arthroscopie, articulation sous-talaire
	81.49.13 ↔ Refixation chirurgicale ouverte d'un fragment ostéochondral, articulation sous-talaire
	81.49.26 ↔ Incision de l'os sous-chondral sous arthroscopie, articulation talo-crurale
	81.49.27 ↔ Incision chirurgicale ouverte de l'os sous-chondral, articulation talo-crurale

81.49.28 ↔	Incision de l'os sous-chondral de l'articulation sous-talaire sous arthroscopie, articulation sous-talaire	81.9A.1F ↔	Grefte de cartilage et implantation de tissu cultivé in vitro, articulation sous-talaire, par arthroscopie
81.49.29 ↔	Incision chirurgicale ouverte de l'os sous-chondral, articulation sous-talaire	81.9A.2E ↔	Grefte de cartilage et implantation de tissu cultivé in vitro, articulation talo-crutale, par chirurgie ouverte
81.49.32 ↔	Arthroplastie de résection de la cheville	81.9A.2F ↔	Grefte de cartilage et implantation de tissu cultivé in vitro, articulation sous-talaire, par chirurgie ouverte
81.49.33 ↔	Refixation et plastie de l'appareil capsulo-ligamentaire, articulation talo-crutale	84.27.00 ↔	Réimplantation de cheville ou de jambe, SAP
81.49.99 ↔	Autre réparation de la cheville, autre	84.27.11 ↔	Réimplantation au niveau du genou
81.94 ↔	Suture de capsule ou de ligament de cheville et de pied	84.27.12 ↔	Réimplantation de la jambe
81.9A.1E ↔	Grefte de cartilage et implantation de tissu cultivé in vitro, articulation talo-crutale, par arthroscopie	84.27.99 ↔	Réimplantation de cheville ou de jambe, autre

ADRG I60**Fractures du bassin, du col du fémur et du fémur, plus d'un jour d'hospitalisation**

Diagnostic principal dans le tableau I60-1

DRG I60A**Fractures du bassin, du col du fémur et du fémur avec para/tétraplégie ou âge < 3 ans ou CC extrêmement sévères, plus d'un jour d'hospitalisation**

Âge < 3 Jahre ou diagnostic supplémentaire dans le tableau I60-2 ou PCCL > 3

DRG I60B**Fractures du bassin, du col du fémur et du fémur, âge > 2 ans et plus d'un jour d'hospitalisation****Diagnostic I60-1**

S32.3	Fracture de l'ilion	S72.08	Fracture du col du fémur: Autre partie
S32.4	Fracture de l'acétabulum	S72.10	Fracture du trochanter: Trochanter sans précision
S32.5	Fracture du pubis	S72.11	Fracture du trochanter: Pertrochantérienne
S32.81	Fracture de parties autres et non précisées du rachis lombaire et du bassin: Ischion	S72.2	Fracture sous-trochantérienne
S32.83	Fracture de parties autres et non précisées du rachis lombaire et du bassin: Bassin, partie non précisée	S72.3	Fracture de la diaphyse fémorale
S32.89	Fracture de parties autres et non précisées du rachis lombaire et du bassin: Autres parties et parties multiples du bassin	S72.40	Fracture de l'extrémité inférieure du fémur: Partie non précisée
S72.00	Fracture du col du fémur: Partie non précisée	S72.41	Fracture de l'extrémité inférieure du fémur: Condyle (latéral) (médian)
S72.01	Fracture du col du fémur: Intracapsulaire	S72.42	Fracture de l'extrémité inférieure du fémur: Epiphyse, décollement épiphysaire
S72.02	Fracture du col du fémur: Epiphyse (proximale), décollement épiphysaire	S72.43	Fracture de l'extrémité inférieure du fémur: Supracondyloire
S72.03	Fracture du col du fémur: Souscapitale	S72.44	Fracture de l'extrémité inférieure du fémur: Intercondyloire
S72.04	Fracture du col du fémur: Mésocervicale	S72.8	Fracture d'autres parties du fémur
S72.05	Fracture du col du fémur: Base	S72.9	Fracture du fémur, partie non précisée

Diagnostic I60-2

G04.1	Myélopathie associée à un virus lymphotrope des lymphocytes T humains	G82.21	Paraparésie et paraplégie, sans précision: Paraplégie incomplète aiguë d'origine non traumatique
G82.00	Paraparésie et paraplégie flasque: Paraplégie complète aiguë d'origine non traumatique	G82.22	Paraparésie et paraplégie, sans précision: Paraplégie complète chronique
G82.01	Paraparésie et paraplégie flasque: Paraplégie incomplète aiguë d'origine non traumatique	G82.23	Paraparésie et paraplégie, sans précision: Paraplégie incomplète chronique
G82.02	Paraparésie et paraplégie flasque: Paraplégie complète chronique	G82.30	Tétraparésie et tétraplégie flasque: Paraplégie complète aiguë d'origine non traumatique
G82.03	Paraparésie et paraplégie flasque: Paraplégie incomplète chronique	G82.31	Tétraparésie et tétraplégie flasque: Paraplégie incomplète aiguë d'origine non traumatique
G82.10	Paraparésie et paraplégie spastique: Paraplégie complète aiguë d'origine non traumatique	G82.32	Tétraparésie et tétraplégie flasque: Paraplégie complète chronique
G82.11	Paraparésie et paraplégie spastique: Paraplégie incomplète aiguë d'origine non traumatique	G82.33	Tétraparésie et tétraplégie flasque: Paraplégie incomplète chronique
G82.12	Paraparésie et paraplégie spastique: Paraplégie complète chronique	G82.40	Tétraparésie et tétraplégie spastique: Paraplégie complète aiguë d'origine non traumatique
G82.13	Paraparésie et paraplégie spastique: Paraplégie incomplète chronique	G82.41	Tétraparésie et tétraplégie spastique: Paraplégie incomplète aiguë d'origine non traumatique
G82.20	Paraparésie et paraplégie, sans précision: Paraplégie complète aiguë d'origine non traumatique	G82.42	Tétraparésie et tétraplégie spastique: Paraplégie complète chronique

G82.43	Tétraparésie et tétraplégie spastique: Paraplégie incomplète chronique	G82.53	Tétraparésie et tétraplégie, sans précision: Paraplégie incomplète chronique
G82.50	Tétraparésie et tétraplégie, sans précision: Paraplégie complète aiguë d'origine non traumatique	G83.5	Locked-in syndrome [syndrome de déafférentation motrice]
G82.51	Tétraparésie et tétraplégie, sans précision: Paraplégie incomplète aiguë d'origine non traumatique	G93.80	Syndrome apallique
G82.52	Tétraparésie et tétraplégie, sans précision: Paraplégie complète chronique	P11.51	Lésion du rachis et de la moelle épinière due à un traumatisme obstétrical: Avec paraplégie chronique
		P91.80	Syndrome d'enfermement et syndrome apallique chez le nouveau-né

DRG I61**Maladies et troubles du tissu musculosquelettique et conjonctif, un jour d'hospitalisation**

Durée de séjour est égale 1 Tage

DRG I61A**Maladies et troubles du tissu musculosquelettique et conjonctif, âge < 16 ans et un jour d'hospitalisation**

Äge < 16 Jahre

DRG I61B**Maladies et troubles du tissu musculosquelettique et conjonctif, âge > 15 ans et un jour d'hospitalisation****DRG I64****Ostéomyélite, plus d'un jour d'hospitalisation**

Diagnostic principal dans le tableau I64-1

DRG I64A**Ostéomyélite avec CC extrêmement sévères ou âge < 2 ans, plus d'un jour d'hospitalisation**

PCCL > 3 ou Äge < 2 Jahre

DRG I64B**Ostéomyélite, âge < 16 ans et plus d'un jour d'hospitalisation**

Äge < 16 Jahre

DRG I64C**Ostéomyélite, âge > 15 ans et plus d'un jour d'hospitalisation****Diagnostic I64-1**

A18.0	Tuberculose des os et des articulations	M86.10	Autres ostéomyélites aiguës: Sièges multiples
M46.20	Ostéomyélite vertébrale: Localisations multiples de la colonne vertébrale	M86.11	Autres ostéomyélites aiguës: Région scapulaire
M46.21	Ostéomyélite vertébrale: Région occipito-atloïdo-axoïdienne	M86.12	Autres ostéomyélites aiguës: Bras
M46.22	Ostéomyélite vertébrale: Région cervicale	M86.13	Autres ostéomyélites aiguës: Avant-bras
M46.23	Ostéomyélite vertébrale: Région cervico-dorsale	M86.14	Autres ostéomyélites aiguës: Main
M46.24	Ostéomyélite vertébrale: Région dorsale	M86.15	Autres ostéomyélites aiguës: Région pelvienne et cuisse
M46.25	Ostéomyélite vertébrale: Région dorso-lombaire	M86.16	Autres ostéomyélites aiguës: Jambe
M46.26	Ostéomyélite vertébrale: Région lombaire	M86.17	Autres ostéomyélites aiguës: Cheville et pied
M46.27	Ostéomyélite vertébrale: Région lombo-sacrée	M86.18	Autres ostéomyélites aiguës: Autres
M46.28	Ostéomyélite vertébrale: Région sacrée et sacro-coccygienne	M86.19	Autres ostéomyélites aiguës: Localisations non précisées
M46.29	Ostéomyélite vertébrale: Localisation non précisée	M86.20	Ostéomyélite subaiguë: Sièges multiples
M86.00	Ostéomyélite hématogène aiguë: Sièges multiples	M86.21	Ostéomyélite subaiguë: Région scapulaire
M86.01	Ostéomyélite hématogène aiguë: Région scapulaire	M86.22	Ostéomyélite subaiguë: Bras
M86.02	Ostéomyélite hématogène aiguë: Bras	M86.23	Ostéomyélite subaiguë: Avant-bras
M86.03	Ostéomyélite hématogène aiguë: Avant-bras	M86.24	Ostéomyélite subaiguë: Main
M86.04	Ostéomyélite hématogène aiguë: Main	M86.25	Ostéomyélite subaiguë: Région pelvienne et cuisse
M86.05	Ostéomyélite hématogène aiguë: Région pelvienne et cuisse	M86.26	Ostéomyélite subaiguë: Jambe
M86.06	Ostéomyélite hématogène aiguë: Jambe	M86.27	Ostéomyélite subaiguë: Cheville et pied
M86.07	Ostéomyélite hématogène aiguë: Cheville et pied	M86.28	Ostéomyélite subaiguë: Autres
M86.08	Ostéomyélite hématogène aiguë: Autres	M86.29	Ostéomyélite subaiguë: Localisations non précisées
M86.09	Ostéomyélite hématogène aiguë: Localisations non précisées	M86.30	Ostéomyélite chronique multiple: Sièges multiples
		M86.31	Ostéomyélite chronique multiple: Région scapulaire
		M86.32	Ostéomyélite chronique multiple: Bras
		M86.33	Ostéomyélite chronique multiple: Avant-bras

M86.34	Ostéomyélite chronique multiple: Main	M86.92	Ostéomyélite, sans précision: Bras
M86.35	Ostéomyélite chronique multiple: Région pelvienne et cuisse	M86.93	Ostéomyélite, sans précision: Avant-bras
M86.36	Ostéomyélite chronique multiple: Jambe	M86.94	Ostéomyélite, sans précision: Main
M86.37	Ostéomyélite chronique multiple: Cheville et pied	M86.95	Ostéomyélite, sans précision: Région pelvienne et cuisse
M86.38	Ostéomyélite chronique multiple: Autres	M86.96	Ostéomyélite, sans précision: Jambe
M86.39	Ostéomyélite chronique multiple: Localisations non précisées	M86.97	Ostéomyélite, sans précision: Cheville et pied
M86.40	Ostéomyélite chronique avec fistule de drainage: Sièges multiples	M86.98	Ostéomyélite, sans précision: Autres
M86.41	Ostéomyélite chronique avec fistule de drainage: Région scapulaire	M86.99	Ostéomyélite, sans précision: Localisations non précisées
M86.42	Ostéomyélite chronique avec fistule de drainage: Bras	M87.10	Ostéonécrose médicamenteuse: Sièges multiples
M86.43	Ostéomyélite chronique avec fistule de drainage: Avant-bras	M87.11	Ostéonécrose médicamenteuse: Région scapulaire
M86.44	Ostéomyélite chronique avec fistule de drainage: Main	M87.12	Ostéonécrose médicamenteuse: Bras
M86.45	Ostéomyélite chronique avec fistule de drainage: Région pelvienne et cuisse	M87.13	Ostéonécrose médicamenteuse: Avant-bras
M86.46	Ostéomyélite chronique avec fistule de drainage: Jambe	M87.14	Ostéonécrose médicamenteuse: Main
M86.47	Ostéomyélite chronique avec fistule de drainage: Cheville et pied	M87.15	Ostéonécrose médicamenteuse: Région pelvienne et cuisse
M86.48	Ostéomyélite chronique avec fistule de drainage: Autres	M87.16	Ostéonécrose médicamenteuse: Jambe
M86.49	Ostéomyélite chronique avec fistule de drainage: Localisations non précisées	M87.17	Ostéonécrose médicamenteuse: Cheville et pied
M86.50	Autres ostéomyélites hématogènes chroniques: Sièges multiples	M87.18	Ostéonécrose médicamenteuse: Autres
M86.51	Autres ostéomyélites hématogènes chroniques: Région scapulaire	M87.19	Ostéonécrose médicamenteuse: Localisations non précisées
M86.52	Autres ostéomyélites hématogènes chroniques: Bras	M87.20	Ostéonécrose due à un traumatisme antérieur: Sièges multiples
M86.53	Autres ostéomyélites hématogènes chroniques: Avant-bras	M87.21	Ostéonécrose due à un traumatisme antérieur: Région scapulaire
M86.54	Autres ostéomyélites hématogènes chroniques: Main	M87.22	Ostéonécrose due à un traumatisme antérieur: Bras
M86.55	Autres ostéomyélites hématogènes chroniques: Région pelvienne et cuisse	M87.23	Ostéonécrose due à un traumatisme antérieur: Avant-bras
M86.56	Autres ostéomyélites hématogènes chroniques: Jambe	M87.24	Ostéonécrose due à un traumatisme antérieur: Main
M86.57	Autres ostéomyélites hématogènes chroniques: Cheville et pied	M87.25	Ostéonécrose due à un traumatisme antérieur: Région pelvienne et cuisse
M86.58	Autres ostéomyélites hématogènes chroniques: Autres	M87.26	Ostéonécrose due à un traumatisme antérieur: Jambe
M86.59	Autres ostéomyélites hématogènes chroniques: Localisations non précisées	M87.27	Ostéonécrose due à un traumatisme antérieur: Cheville et pied
M86.60	Autres ostéomyélites chroniques: Sièges multiples	M87.28	Ostéonécrose due à un traumatisme antérieur: Autres
M86.61	Autres ostéomyélites chroniques: Région scapulaire	M87.29	Ostéonécrose due à un traumatisme antérieur: Localisations non précisées
M86.62	Autres ostéomyélites chroniques: Bras	M87.30	Autres ostéonécroses secondaires: Sièges multiples
M86.63	Autres ostéomyélites chroniques: Avant-bras	M87.31	Autres ostéonécroses secondaires: Région scapulaire
M86.64	Autres ostéomyélites chroniques: Main	M87.32	Autres ostéonécroses secondaires: Bras
M86.65	Autres ostéomyélites chroniques: Région pelvienne et cuisse	M87.33	Autres ostéonécroses secondaires: Avant-bras
M86.66	Autres ostéomyélites chroniques: Jambe	M87.34	Autres ostéonécroses secondaires: Main
M86.67	Autres ostéomyélites chroniques: Cheville et pied	M87.35	Autres ostéonécroses secondaires: Région pelvienne et cuisse
M86.68	Autres ostéomyélites chroniques: Autres	M87.36	Autres ostéonécroses secondaires: Jambe
M86.69	Autres ostéomyélites chroniques: Localisations non précisées	M87.37	Autres ostéonécroses secondaires: Cheville et pied
M86.80	Autres ostéomyélites: Sièges multiples	M87.38	Autres ostéonécroses secondaires: Autres
M86.81	Autres ostéomyélites: Région scapulaire	M87.39	Autres ostéonécroses secondaires: Localisations non précisées
M86.82	Autres ostéomyélites: Bras	M87.80	Autres ostéonécroses: Sièges multiples
M86.83	Autres ostéomyélites: Avant-bras	M87.81	Autres ostéonécroses: Région scapulaire
M86.84	Autres ostéomyélites: Main	M87.82	Autres ostéonécroses: Bras
M86.85	Autres ostéomyélites: Région pelvienne et cuisse	M87.83	Autres ostéonécroses: Avant-bras
M86.86	Autres ostéomyélites: Jambe	M87.84	Autres ostéonécroses: Main
M86.87	Autres ostéomyélites: Cheville et pied	M87.85	Autres ostéonécroses: Région pelvienne et cuisse
M86.88	Autres ostéomyélites: Autres	M87.86	Autres ostéonécroses: Jambe
M86.89	Autres ostéomyélites: Localisations non précisées	M87.87	Autres ostéonécroses: Cheville et pied
M86.90	Ostéomyélite, sans précision: Sièges multiples	M87.88	Autres ostéonécroses: Autres
M86.91	Ostéomyélite, sans précision: Région scapulaire	M87.89	Autres ostéonécroses: Localisations non précisées
		M87.90	Ostéonécrose, sans précision: Sièges multiples
		M87.91	Ostéonécrose, sans précision: Région scapulaire
		M87.92	Ostéonécrose, sans précision: Bras
		M87.93	Ostéonécrose, sans précision: Avant-bras
		M87.94	Ostéonécrose, sans précision: Main
		M87.95	Ostéonécrose, sans précision: Région pelvienne et cuisse
		M87.96	Ostéonécrose, sans précision: Jambe
		M87.97	Ostéonécrose, sans précision: Cheville et pied

M87.98 Ostéonécrose, sans précision: Autres

M87.99 Ostéonécrose, sans précision: Localisations non précisées

ADRG I65**Néof ormation maligne du tissu conjonctif y compris fracture pathologique, plus d'un jour d'hospitalisation**

Diagnostic principal dans le tableau I65-1

DRG I65A**Néof ormation maligne du tissu conjonctif y compris fracture pathologique, âge < 16 ans ou avec CC extrêmement sévères ou avec chimiothérapie hautement complexe, plus d'un jour d'hospitalisation**

Âge < 16 Jahre ou PCCL > 3 ou Procédure dans le tableau I65-2

DRG I65B**Néof ormation maligne du tissu conjonctif y compris fracture pathologique, âge > 15 ans et plus d'un jour d'hospitalisation****Diagnostic I65-1**

C40.0	Tumeur maligne: Omoplate et os longs du membre supérieur	C49.9	Tumeur maligne: Tissu conjonctif et autres tissus mous, sans précision
C40.1	Tumeur maligne: Os courts du membre supérieur	C79.5	Tumeur maligne secondaire des os et de la moelle osseuse
C40.2	Tumeur maligne: Os longs du membre inférieur	D48.0	Tumeurs à évolution imprévisible ou inconnue: Os et cartilage articulaire
C40.3	Tumeur maligne: Os courts du membre inférieur	D48.1	Tumeurs à évolution imprévisible ou inconnue: Tissu conjonctif et autres tissus mous
C40.8	Tumeur maligne: Lésion à localisations contiguës des os et du cartilage articulaire des membres	D48.2	Tumeurs à évolution imprévisible ou inconnue: Nerfs périphériques et du système nerveux autonome
C40.9	Tumeur maligne: Os et cartilage articulaire d'un membre, sans précision	M31.2	Granulome malin de la ligne médiane
C41.2	Tumeur maligne: Rachis	M48.40	Fracture vertébrale de fatigue: Localisations multiples de la colonne vertébrale
C41.30	Tumeur maligne des os et du cartilage articulaire: côtes	M48.41	Fracture vertébrale de fatigue: Région occipito-atloïdo-axoïdienne
C41.31	Tumeur maligne des os et du cartilage articulaire: sternum	M48.42	Fracture vertébrale de fatigue: Région cervicale
C41.32	Tumeur maligne des os et du cartilage articulaire: clavicule	M48.43	Fracture vertébrale de fatigue: Région cervico-dorsale
C41.4	Tumeur maligne: Pelvis	M48.44	Fracture vertébrale de fatigue: Région dorsale
C41.8	Tumeur maligne: Lésion à localisations contiguës des os et du cartilage articulaire	M48.45	Fracture vertébrale de fatigue: Région dorso-lombaire
C41.9	Tumeur maligne: Os et cartilage articulaire, sans précision	M48.46	Fracture vertébrale de fatigue: Région lombaire
C45.7	Mésotéliome d'autres sièges	M48.47	Fracture vertébrale de fatigue: Région lombo-sacrée
C45.9	Mésotéliome, sans précision	M48.48	Fracture vertébrale de fatigue: Région sacrée et sacro-coccygienne
C47.0	Tumeur maligne: Nerfs périphériques de la tête, de la face et du cou	M48.49	Fracture vertébrale de fatigue: Localisation non précisée
C47.1	Tumeur maligne: Nerfs périphériques du membre supérieur, y compris l'épaule	M48.50	Tassement vertébral, non classé ailleurs: Localisations multiples de la colonne vertébrale
C47.2	Tumeur maligne: Nerfs périphériques du membre inférieur, y compris la hanche	M48.51	Tassement vertébral, non classé ailleurs: Région occipito-atloïdo-axoïdienne
C47.5	Tumeur maligne: Nerfs périphériques du pelvis	M48.52	Tassement vertébral, non classé ailleurs: Région cervicale
C47.6	Tumeur maligne: Nerfs périphériques du tronc, sans précision	M48.53	Tassement vertébral, non classé ailleurs: Région cervico-dorsale
C47.8	Tumeur maligne: Lésion à localisations contiguës des nerfs périphériques et du système nerveux autonome	M48.54	Tassement vertébral, non classé ailleurs: Région dorsale
C47.9	Tumeur maligne: Nerfs périphériques et système nerveux autonome, sans précision	M48.55	Tassement vertébral, non classé ailleurs: Région dorso-lombaire
C49.0	Tumeur maligne: Tissu conjonctif et autres tissus mous de la tête, de la face et du cou	M48.56	Tassement vertébral, non classé ailleurs: Région lombaire
C49.1	Tumeur maligne: Tissu conjonctif et autres tissus mous du membre supérieur, y compris l'épaule	M48.57	Tassement vertébral, non classé ailleurs: Région lombo-sacrée
C49.2	Tumeur maligne: Tissu conjonctif et autres tissus mous du membre inférieur, y compris la hanche	M48.58	Tassement vertébral, non classé ailleurs: Région sacrée et sacro-coccygienne
C49.5	Tumeur maligne: Tissu conjonctif et autres tissus mous du pelvis	M48.59	Tassement vertébral, non classé ailleurs: Localisation non précisée
C49.6	Tumeur maligne: Tissu conjonctif et autres tissus mous du tronc, sans précision	M84.30	Fracture par sollicitation excessive, non classée ailleurs: Sièges multiples
C49.8	Tumeur maligne: Lésion à localisations contiguës du tissu conjonctif et des autres tissus mous		

M84.31	Fracture par sollicitation excessive, non classée ailleurs: Région scapulaire	M84.40	Fracture pathologique, non classée ailleurs: Sièges multiples
M84.32	Fracture par sollicitation excessive, non classée ailleurs: Bras	M84.41	Fracture pathologique, non classée ailleurs: Région scapulaire
M84.33	Fracture par sollicitation excessive, non classée ailleurs: Avant-bras	M84.42	Fracture pathologique, non classée ailleurs: Bras
M84.34	Fracture par sollicitation excessive, non classée ailleurs: Main	M84.43	Fracture pathologique, non classée ailleurs: Avant-bras
M84.35	Fracture par sollicitation excessive, non classée ailleurs: Région pelvienne et cuisse	M84.44	Fracture pathologique, non classée ailleurs: Main
M84.36	Fracture par sollicitation excessive, non classée ailleurs: Jambe	M84.45	Fracture pathologique, non classée ailleurs: Région pelvienne et cuisse
M84.37	Fracture par sollicitation excessive, non classée ailleurs: Cheville et pied	M84.46	Fracture pathologique, non classée ailleurs: Jambe
M84.38	Fracture par sollicitation excessive, non classée ailleurs: Autres	M84.47	Fracture pathologique, non classée ailleurs: Cheville et pied
M84.39	Fracture par sollicitation excessive, non classée ailleurs: Localisations non précisées	M84.48	Fracture pathologique, non classée ailleurs: Autres
		M84.49	Fracture pathologique, non classée ailleurs: Localisations non précisées

Procédure I65-2

99.25.53 †↔ Chimiothérapie hautement complexe et intensive 99.25.54 †↔ Chimiothérapie hautement complexe et intensive: deux chimiothérapies au cours d'une hospitalisation

ADRG I66

Autres affections du tissu conjonctif, plus d'un jour d'hospitalisation

Diagnostic principal dans le tableau I66-1

DRG I66A

Autres affections du tissu conjonctif avec CC extrêmement sévères ou diagnostic particulier, plus d'un jour d'hospitalisation

Diagnostic principal dans le tableau I66-1 et PCCL > 3

DRG I66B

Autres affections du tissu conjonctif et plus d'un jour d'hospitalisation

Diagnostic I66-1

E85.0	Amylose hérédofamiliale non neuropathique	M02.38	Syndrome oculo-urétéro-synovial [Fiessinger-Leroy-Reiter]: Autres
E85.1	Amylose hérédofamiliale neuropathique	M02.39	Syndrome oculo-urétéro-synovial [Fiessinger-Leroy-Reiter]: Localisations non précisées
E85.2	Amylose hérédofamiliale, sans précision	M05.00	Syndrome de Felty: Sièges multiples
E85.3	Amylose généralisée secondaire	M05.01	Syndrome de Felty: Région scapulaire
E85.4	Amylose limitée à un ou plusieurs organe(s)	M05.02	Syndrome de Felty: Bras
E85.8	Autres amyloses	M05.03	Syndrome de Felty: Avant-bras
E85.9	Amylose, sans précision	M05.04	Syndrome de Felty: Main
I00	Rhumatisme articulaire aigu, sans mention d'atteinte cardiaque	M05.05	Syndrome de Felty: Région pelvienne et cuisse
I73.0	Syndrome de Raynaud	M05.06	Syndrome de Felty: Jambe
I77.6	Artérite, sans précision	M05.07	Syndrome de Felty: Cheville et pied
L40.5	Psoriasis arthropathique {M07.0-M07.3}, {M09.0-}	M05.08	Syndrome de Felty: Autres
L87.1	Collagénome perforant verruciforme	M05.09	Syndrome de Felty: Localisations non précisées
L94.4	Papules de Gottron	M05.20	Vascularite lors d'arthrite rhumatoïde séropositive chronique: Sièges multiples
M02.30	Syndrome oculo-urétéro-synovial [Fiessinger-Leroy-Reiter]: Sièges multiples	M05.21	Vascularite lors d'arthrite rhumatoïde séropositive chronique: Région scapulaire
M02.31	Syndrome oculo-urétéro-synovial [Fiessinger-Leroy-Reiter]: Région scapulaire	M05.22	Vascularite lors d'arthrite rhumatoïde séropositive chronique: Bras
M02.32	Syndrome oculo-urétéro-synovial [Fiessinger-Leroy-Reiter]: Bras	M05.23	Vascularite lors d'arthrite rhumatoïde séropositive chronique: Avant-bras
M02.33	Syndrome oculo-urétéro-synovial [Fiessinger-Leroy-Reiter]: Avant-bras	M05.24	Vascularite lors d'arthrite rhumatoïde séropositive chronique: Main
M02.34	Syndrome oculo-urétéro-synovial [Fiessinger-Leroy-Reiter]: Main	M05.25	Vascularite lors d'arthrite rhumatoïde séropositive chronique: Région pelvienne et cuisse
M02.35	Syndrome oculo-urétéro-synovial [Fiessinger-Leroy-Reiter]: Région pelvienne et cuisse	M05.26	Vascularite lors d'arthrite rhumatoïde séropositive chronique: Jambe
M02.36	Syndrome oculo-urétéro-synovial [Fiessinger-Leroy-Reiter]: Jambe	M05.27	Vascularite lors d'arthrite rhumatoïde séropositive chronique: Cheville et pied
M02.37	Syndrome oculo-urétéro-synovial [Fiessinger-Leroy-Reiter]: Cheville et pied		

M05.28	Vascularite lors d'arthrite rhumatoïde séropositive chronique: Autres	M08.14	Spondylarthrite ankylosante juvénile: Main
M05.29	Vascularite lors d'arthrite rhumatoïde séropositive chronique: Localisations non précisées	M08.15	Spondylarthrite ankylosante juvénile: Région pelvienne et cuisse
M05.30	Polyarthrite rhumatoïde avec atteinte d'autres organes et appareils: Sièges multiples	M08.16	Spondylarthrite ankylosante juvénile: Jambe
M05.31	Polyarthrite rhumatoïde avec atteinte d'autres organes et appareils: Région scapulaire	M08.17	Spondylarthrite ankylosante juvénile: Cheville et pied
M05.32	Polyarthrite rhumatoïde avec atteinte d'autres organes et appareils: Bras	M08.18	Spondylarthrite ankylosante juvénile: Autres
M05.33	Polyarthrite rhumatoïde avec atteinte d'autres organes et appareils: Avant-bras	M08.19	Spondylarthrite ankylosante juvénile: Localisations non précisées
M05.34	Polyarthrite rhumatoïde avec atteinte d'autres organes et appareils: Main	M08.20	Arthrite chronique juvénile avec début systémique: Sièges multiples
M05.35	Polyarthrite rhumatoïde avec atteinte d'autres organes et appareils: Région pelvienne et cuisse	M08.21	Arthrite chronique juvénile avec début systémique: Région scapulaire
M05.36	Polyarthrite rhumatoïde avec atteinte d'autres organes et appareils: Jambe	M08.22	Arthrite chronique juvénile avec début systémique: Bras
M05.37	Polyarthrite rhumatoïde avec atteinte d'autres organes et appareils: Cheville et pied	M08.23	Arthrite chronique juvénile avec début systémique: Avant-bras
M05.38	Polyarthrite rhumatoïde avec atteinte d'autres organes et appareils: Autres	M08.24	Arthrite chronique juvénile avec début systémique: Main
M05.39	Polyarthrite rhumatoïde avec atteinte d'autres organes et appareils: Localisations non précisées	M08.25	Arthrite chronique juvénile avec début systémique: Région pelvienne et cuisse
M06.10	Maladie de Still survenant chez l'adulte: Sièges multiples	M08.26	Arthrite chronique juvénile avec début systémique: Jambe
M06.11	Maladie de Still survenant chez l'adulte: Région scapulaire	M08.27	Arthrite chronique juvénile avec début systémique: Cheville et pied
M06.12	Maladie de Still survenant chez l'adulte: Bras	M08.28	Arthrite chronique juvénile avec début systémique: Autres
M06.13	Maladie de Still survenant chez l'adulte: Avant-bras	M08.29	Arthrite chronique juvénile avec début systémique: Localisations non précisées
M06.14	Maladie de Still survenant chez l'adulte: Main	M08.3	Arthrite chronique juvénile (séronégative), forme polyarticulaire
M06.15	Maladie de Still survenant chez l'adulte: Région pelvienne et cuisse	M08.40	Arthrite chronique juvénile, forme oligo(pauci)-articulaire: Sièges multiples
M06.16	Maladie de Still survenant chez l'adulte: Jambe	M08.41	Arthrite chronique juvénile, forme oligo(pauci)-articulaire: Région scapulaire
M06.17	Maladie de Still survenant chez l'adulte: Cheville et pied	M08.42	Arthrite chronique juvénile, forme oligo(pauci)-articulaire: Bras
M06.18	Maladie de Still survenant chez l'adulte: Autres	M08.43	Arthrite chronique juvénile, forme oligo(pauci)-articulaire: Avant-bras
M06.19	Maladie de Still survenant chez l'adulte: Localisations non précisées	M08.44	Arthrite chronique juvénile, forme oligo(pauci)-articulaire: Main
M06.30	Nodule rhumatoïde: Sièges multiples	M08.45	Arthrite chronique juvénile, forme oligo(pauci)-articulaire: Région pelvienne et cuisse
M06.31	Nodule rhumatoïde: Région scapulaire	M08.46	Arthrite chronique juvénile, forme oligo(pauci)-articulaire: Jambe
M06.32	Nodule rhumatoïde: Bras	M08.47	Arthrite chronique juvénile, forme oligo(pauci)-articulaire: Cheville et pied
M06.33	Nodule rhumatoïde: Avant-bras	M08.48	Arthrite chronique juvénile, forme oligo(pauci)-articulaire: Autres
M06.34	Nodule rhumatoïde: Main	M08.49	Arthrite chronique juvénile, forme oligo(pauci)-articulaire: Localisations non précisées
M06.35	Nodule rhumatoïde: Région pelvienne et cuisse	M08.70	Vasculite au cours d'arthrite juvénile: Sièges multiples
M06.36	Nodule rhumatoïde: Jambe	M08.71	Vasculite au cours d'arthrite juvénile: Région scapulaire
M06.37	Nodule rhumatoïde: Cheville et pied	M08.72	Vasculite au cours d'arthrite juvénile: Bras
M06.38	Nodule rhumatoïde: Autres	M08.73	Vasculite au cours d'arthrite juvénile: Avant-bras
M06.39	Nodule rhumatoïde: Localisations non précisées	M08.74	Vasculite au cours d'arthrite juvénile: Main
M08.00	Polyarthrite chronique juvénile, type adulte: Sièges multiples	M08.75	Vasculite au cours d'arthrite juvénile: Région pelvienne et cuisse
M08.01	Polyarthrite chronique juvénile, type adulte: Région scapulaire	M08.76	Vasculite au cours d'arthrite juvénile: Jambe
M08.02	Polyarthrite chronique juvénile, type adulte: Bras	M08.77	Vasculite au cours d'arthrite juvénile: Cheville et pied
M08.03	Polyarthrite chronique juvénile, type adulte: Avant-bras	M08.78	Vasculite au cours d'arthrite juvénile: Autres
M08.04	Polyarthrite chronique juvénile, type adulte: Main	M08.79	Vasculite au cours d'arthrite juvénile: Localisations non précisées
M08.05	Polyarthrite chronique juvénile, type adulte: Région pelvienne et cuisse	M08.80	Autres arthrites juvéniles: Sièges multiples
M08.06	Polyarthrite chronique juvénile, type adulte: Jambe	M08.81	Autres arthrites juvéniles: Région scapulaire
M08.07	Polyarthrite chronique juvénile, type adulte: Cheville et pied	M08.82	Autres arthrites juvéniles: Bras
M08.08	Polyarthrite chronique juvénile, type adulte: Autres	M08.83	Autres arthrites juvéniles: Avant-bras
M08.09	Polyarthrite chronique juvénile, type adulte: Localisations non précisées	M08.84	Autres arthrites juvéniles: Main
M08.10	Spondylarthrite ankylosante juvénile: Sièges multiples	M08.85	Autres arthrites juvéniles: Région pelvienne et cuisse
M08.11	Spondylarthrite ankylosante juvénile: Région scapulaire		
M08.12	Spondylarthrite ankylosante juvénile: Bras		
M08.13	Spondylarthrite ankylosante juvénile: Avant-bras		

M08.86	Autres arthrites juvéniles: Jambe	M32.9	Lupus érythémateux disséminé, sans précision
M08.87	Autres arthrites juvéniles: Cheville et pied	M33.0	Dermatomyosite juvénile
M08.88	Autres arthrites juvéniles: Autres	M33.1	Autres dermatomyosites
M08.89	Autres arthrites juvéniles: Localisations non précisées	M33.2	Polymyosite
M08.90	Arthrite juvénile, sans précision: Sièges multiples	M33.9	Dermatopolymyosite, sans précision
M08.91	Arthrite juvénile, sans précision: Région scapulaire	M34.0	Sclérose systémique progressive
M08.92	Arthrite juvénile, sans précision: Bras	M34.1	Syndrome CR(E)ST
M08.93	Arthrite juvénile, sans précision: Avant-bras	M34.2	Sclérose systémique due à des médicaments et des produits chimiques
M08.94	Arthrite juvénile, sans précision: Main	M34.8	Autres formes de sclérose systémique
M08.95	Arthrite juvénile, sans précision: Région pelvienne et cuisse	M34.9	Sclérose systémique, sans précision
M08.96	Arthrite juvénile, sans précision: Jambe	M35.0	Syndrome de Gougerot-Sjögren
M08.97	Arthrite juvénile, sans précision: Cheville et pied	M35.1	Autres formes de passage
M08.98	Arthrite juvénile, sans précision: Autres	M35.2	Syndrome de Behçet
M08.99	Arthrite juvénile, sans précision: Localisations non précisées	M35.3	Polymyalgie rhumatismale
M30.0	Périartérite noueuse	M35.5	Fibrosclérose multiple
M30.1	Périartérite avec atteinte pulmonaire	M35.8	Autres atteintes systémiques précisées du tissu conjonctif
M30.2	Périartérite juvénile	M35.9	Atteinte systémique du tissu conjonctif, sans précision
M30.3	Syndrome adéno-cutanéomuqueux [Kawasaki]	M45.00	Spondylite ankylosante: Localisations multiples de la colonne vertébrale
M30.8	Autres affections apparentées à la périartérite noueuse	M45.01	Spondylite ankylosante: Région occipito-atloïdo-axoïdienne
M31.0	Angéite d'hypersensibilité	M45.02	Spondylite ankylosante: Région cervicale
M31.3	Granulomatose de Wegener	M45.03	Spondylite ankylosante: Région cervico-dorsale
M31.4	Syndrome de la crosse aortique [Takayasu]	M45.04	Spondylite ankylosante: Région dorsale
M31.5	Artérite à cellules géantes avec polymyalgie rhumatismale	M45.05	Spondylite ankylosante: Région dorso-lombaire
M31.6	Autres artérites à cellules géantes	M45.06	Spondylite ankylosante: Région lombaire
M31.7	Micropolyangéite microscopique	M45.07	Spondylite ankylosante: Région lombo-sacrée
M31.8	Autres vasculopathies nécrosantes précisées	M45.08	Spondylite ankylosante: Région sacrée et sacro-coccygienne
M31.9	Vasculopathie nécrosante, sans précision	M45.09	Spondylite ankylosante: Localisation non précisée
M32.0	Lupus érythémateux disséminé médicamenteux	R76.2	Résultats faussement positifs au test sérologique de la syphilis
M32.1	Lupus érythémateux disséminé avec atteinte d'organes et d'appareils		
M32.8	Autres formes de lupus érythémateux disséminé		

ADRG I68**Affections et blessures dans la région de la colonne vertébrale traitées de manière non opératoire, plus d'un jour d'hospitalisation**

Diagnostic principal dans le tableau I68-1

DRG I68A**Affections et blessures dans la région de la colonne vertébrale traitées de manière non opératoire, avec CC extrêmement sévères ou diagnostic complexe avec CC extrêmement sévères et discite ou spondylopathie infectieuse, plus d'un JH**

(PCCL > 2 ou diagnostic supplémentaire dans le tableau I68-2) et (Diagnostic principal dans le tableau I68-3 ou diagnostic supplémentaire dans le tableau I68-2 et PCCL > 3) et (Diagnostic principal dans le tableau I68-4 ou Diagnostic principal dans le tableau I68-3 et PCCL > 3)

DRG I68B**Affections et blessures dans la région de la colonne vertébrale traitées de manière non opératoire avec CC extrêmement sévères ou diagnostic complexe avec CC sévère, plus d'un jour d'hospitalisation**

(PCCL > 2 ou diagnostic supplémentaire dans le tableau I68-2) et (Diagnostic principal dans le tableau I68-3 ou diagnostic supplémentaire dans le tableau I68-2 ou PCCL > 3)

DRG I68C**Affections et blessures dans la région de la colonne vertébrale traitées de manière non opératoire avec CC extrêmement sévères et plus d'un jour d'hospitalisation**

PCCL > 2 ou diagnostic supplémentaire dans le tableau I68-2

DRG I68D**Affections et blessures dans la région de la colonne vertébrale traitées de manière non opératoire, âge < 16 ans et plus d'un jour d'hospitalisation**

Ãge < 16 Jahre

DRG I68E**Affections et blessures dans la région de la colonne vertébrale traitées de manière non opératoire, âge > 15 ans et plus d'un jour d'hospitalisation****Diagnostic I68-1**

M40.00	Cyphose posturale: Localisations multiples de la colonne vertébrale	M40.40	Autres lordoses: Localisations multiples de la colonne vertébrale
M40.01	Cyphose posturale: Région occipito-atloïdo-axoïdienne	M40.41	Autres lordoses: Région occipito-atloïdo-axoïdienne
M40.02	Cyphose posturale: Région cervicale	M40.42	Autres lordoses: Région cervicale
M40.03	Cyphose posturale: Région cervico-dorsale	M40.43	Autres lordoses: Région cervico-dorsale
M40.04	Cyphose posturale: Région dorsale	M40.44	Autres lordoses: Région dorsale
M40.05	Cyphose posturale: Région dorso-lombaire	M40.45	Autres lordoses: Région dorso-lombaire
M40.06	Cyphose posturale: Région lombaire	M40.46	Autres lordoses: Région lombaire
M40.07	Cyphose posturale: Région lombo-sacrée	M40.47	Autres lordoses: Région lombo-sacrée
M40.08	Cyphose posturale: Région sacrée et sacro-coccygienne	M40.48	Autres lordoses: Région sacrée et sacro-coccygienne
M40.09	Cyphose posturale: Localisation non précisée	M40.49	Autres lordoses: Localisation non précisée
M40.10	Autres cyphoses secondaires: Localisations multiples de la colonne vertébrale	M40.50	Lordose, sans précision: Localisations multiples de la colonne vertébrale
M40.11	Autres cyphoses secondaires: Région occipito-atloïdo-axoïdienne	M40.51	Lordose, sans précision: Région occipito-atloïdo-axoïdienne
M40.12	Autres cyphoses secondaires: Région cervicale	M40.52	Lordose, sans précision: Région cervicale
M40.13	Autres cyphoses secondaires: Région cervico-dorsale	M40.53	Lordose, sans précision: Région cervico-dorsale
M40.14	Autres cyphoses secondaires: Région dorsale	M40.54	Lordose, sans précision: Région dorsale
M40.15	Autres cyphoses secondaires: Région dorso-lombaire	M40.55	Lordose, sans précision: Région dorso-lombaire
M40.16	Autres cyphoses secondaires: Région lombaire	M40.56	Lordose, sans précision: Région lombaire
M40.17	Autres cyphoses secondaires: Région lombo-sacrée	M40.57	Lordose, sans précision: Région lombo-sacrée
M40.18	Autres cyphoses secondaires: Région sacrée et sacro-coccygienne	M40.58	Lordose, sans précision: Région sacrée et sacro-coccygienne
M40.19	Autres cyphoses secondaires: Localisation non précisée	M40.59	Lordose, sans précision: Localisation non précisée
M40.20	Cyphoses autres et non précisées: Localisations multiples de la colonne vertébrale	M41.00	Scoliose idiopathique infantile: Localisations multiples de la colonne vertébrale
M40.21	Cyphoses autres et non précisées: Région occipito-atloïdo-axoïdienne	M41.01	Scoliose idiopathique infantile: Région occipito-atloïdo-axoïdienne
M40.22	Cyphoses autres et non précisées: Région cervicale	M41.02	Scoliose idiopathique infantile: Région cervicale
M40.23	Cyphoses autres et non précisées: Région cervico-dorsale	M41.03	Scoliose idiopathique infantile: Région cervico-dorsale
M40.24	Cyphoses autres et non précisées: Région dorsale	M41.04	Scoliose idiopathique infantile: Région dorsale
M40.25	Cyphoses autres et non précisées: Région dorso-lombaire	M41.05	Scoliose idiopathique infantile: Région dorso-lombaire
M40.26	Cyphoses autres et non précisées: Région lombaire	M41.06	Scoliose idiopathique infantile: Région lombaire
M40.27	Cyphoses autres et non précisées: Région lombo-sacrée	M41.07	Scoliose idiopathique infantile: Région lombo-sacrée
M40.28	Cyphoses autres et non précisées: Région sacrée et sacro-coccygienne	M41.08	Scoliose idiopathique infantile: Région sacrée et sacro-coccygienne
M40.29	Cyphoses autres et non précisées: Localisation non précisée	M41.09	Scoliose idiopathique infantile: Localisation non précisée
M40.30	Syndrome du dos plat: Localisations multiples de la colonne vertébrale	M41.10	Scoliose juvénile idiopathique: Localisations multiples de la colonne vertébrale
M40.31	Syndrome du dos plat: Région occipito-atloïdo-axoïdienne	M41.11	Scoliose juvénile idiopathique: Région occipito-atloïdo-axoïdienne
M40.32	Syndrome du dos plat: Région cervicale	M41.12	Scoliose juvénile idiopathique: Région cervicale
M40.33	Syndrome du dos plat: Région cervico-dorsale	M41.13	Scoliose juvénile idiopathique: Région cervico-dorsale
M40.34	Syndrome du dos plat: Région dorsale	M41.14	Scoliose juvénile idiopathique: Région dorsale
M40.35	Syndrome du dos plat: Région dorso-lombaire	M41.15	Scoliose juvénile idiopathique: Région dorso-lombaire
M40.36	Syndrome du dos plat: Région lombaire	M41.16	Scoliose juvénile idiopathique: Région lombaire
M40.37	Syndrome du dos plat: Région lombo-sacrée	M41.17	Scoliose juvénile idiopathique: Région lombo-sacrée
M40.38	Syndrome du dos plat: Région sacrée et sacro-coccygienne	M41.18	Scoliose juvénile idiopathique: Région sacrée et sacro-coccygienne
M40.39	Syndrome du dos plat: Localisation non précisée	M41.19	Scoliose juvénile idiopathique: Localisation non précisée
		M41.20	Autres scolioses idiopathiques: Localisations multiples de la colonne vertébrale

M41.21	Autres scolioses idiopathiques: Région occipito-atloïdo-axoïdienne	M41.86	Autres formes de scoliose: Région lombaire
M41.22	Autres scolioses idiopathiques: Région cervicale	M41.87	Autres formes de scoliose: Région lombo-sacrée
M41.23	Autres scolioses idiopathiques: Région cervico-dorsale	M41.88	Autres formes de scoliose: Région sacrée et sacro-coccygienne
M41.24	Autres scolioses idiopathiques: Région dorsale	M41.89	Autres formes de scoliose: Localisation non précisée
M41.25	Autres scolioses idiopathiques: Région dorso-lombaire	M41.90	Scoliose, sans précision: Localisations multiples de la colonne vertébrale
M41.26	Autres scolioses idiopathiques: Région lombaire	M41.91	Scoliose, sans précision: Région occipito-atloïdo-axoïdienne
M41.27	Autres scolioses idiopathiques: Région lombo-sacrée	M41.92	Scoliose, sans précision: Région cervicale
M41.28	Autres scolioses idiopathiques: Région sacrée et sacro-coccygienne	M41.93	Scoliose, sans précision: Région cervico-dorsale
M41.29	Autres scolioses idiopathiques: Localisation non précisée	M41.94	Scoliose, sans précision: Région dorsale
M41.30	Scoliose par anomalie dorsale: Localisations multiples de la colonne vertébrale	M41.95	Scoliose, sans précision: Région dorso-lombaire
M41.31	Scoliose par anomalie dorsale: Région occipito-atloïdo-axoïdienne	M41.96	Scoliose, sans précision: Région lombaire
M41.32	Scoliose par anomalie dorsale: Région cervicale	M41.97	Scoliose, sans précision: Région lombo-sacrée
M41.33	Scoliose par anomalie dorsale: Région cervico-dorsale	M41.98	Scoliose, sans précision: Région sacrée et sacro-coccygienne
M41.34	Scoliose par anomalie dorsale: Région dorsale	M41.99	Scoliose, sans précision: Localisation non précisée
M41.35	Scoliose par anomalie dorsale: Région dorso-lombaire	M43.00	Spondylolyse: Localisations multiples de la colonne vertébrale
M41.36	Scoliose par anomalie dorsale: Région lombaire	M43.01	Spondylolyse: Région occipito-atloïdo-axoïdienne
M41.37	Scoliose par anomalie dorsale: Région lombo-sacrée	M43.02	Spondylolyse: Région cervicale
M41.38	Scoliose par anomalie dorsale: Région sacrée et sacro-coccygienne	M43.03	Spondylolyse: Région cervico-dorsale
M41.39	Scoliose par anomalie dorsale: Localisation non précisée	M43.04	Spondylolyse: Région dorsale
M41.40	Scoliose neuro-musculaire: Localisations multiples de la colonne vertébrale	M43.05	Spondylolyse: Région dorso-lombaire
M41.41	Scoliose neuro-musculaire: Région occipito-atloïdo-axoïdienne	M43.06	Spondylolyse: Région lombaire
M41.42	Scoliose neuro-musculaire: Région cervicale	M43.07	Spondylolyse: Région lombo-sacrée
M41.43	Scoliose neuro-musculaire: Région cervico-dorsale	M43.08	Spondylolyse: Région sacrée et sacro-coccygienne
M41.44	Scoliose neuro-musculaire: Région dorsale	M43.09	Spondylolyse: Localisation non précisée
M41.45	Scoliose neuro-musculaire: Région dorso-lombaire	M43.10	Spondylolisthésis: Localisations multiples de la colonne vertébrale
M41.46	Scoliose neuro-musculaire: Région lombaire	M43.11	Spondylolisthésis: Région occipito-atloïdo-axoïdienne
M41.47	Scoliose neuro-musculaire: Région lombo-sacrée	M43.12	Spondylolisthésis: Région cervicale
M41.48	Scoliose neuro-musculaire: Région sacrée et sacro-coccygienne	M43.13	Spondylolisthésis: Région cervico-dorsale
M41.49	Scoliose neuro-musculaire: Localisation non précisée	M43.14	Spondylolisthésis: Région dorsale
M41.50	Autres formes de scoliose secondaire: Localisations multiples de la colonne vertébrale	M43.15	Spondylolisthésis: Région dorso-lombaire
M41.51	Autres formes de scoliose secondaire: Région occipito-atloïdo-axoïdienne	M43.16	Spondylolisthésis: Région lombaire
M41.52	Autres formes de scoliose secondaire: Région cervicale	M43.17	Spondylolisthésis: Région lombo-sacrée
M41.53	Autres formes de scoliose secondaire: Région cervico-dorsale	M43.18	Spondylolisthésis: Région sacrée et sacro-coccygienne
M41.54	Autres formes de scoliose secondaire: Région dorsale	M43.19	Spondylolisthésis: Localisation non précisée
M41.55	Autres formes de scoliose secondaire: Région dorso-lombaire	M43.20	Autres soudures vertébrales: Localisations multiples de la colonne vertébrale
M41.56	Autres formes de scoliose secondaire: Région lombaire	M43.21	Autres soudures vertébrales: Région occipito-atloïdo-axoïdienne
M41.57	Autres formes de scoliose secondaire: Région lombo-sacrée	M43.22	Autres soudures vertébrales: Région cervicale
M41.58	Autres formes de scoliose secondaire: Région sacrée et sacro-coccygienne	M43.23	Autres soudures vertébrales: Région cervico-dorsale
M41.59	Autres formes de scoliose secondaire: Localisation non précisée	M43.24	Autres soudures vertébrales: Région dorsale
M41.80	Autres formes de scoliose: Localisations multiples de la colonne vertébrale	M43.25	Autres soudures vertébrales: Région dorso-lombaire
M41.81	Autres formes de scoliose: Région occipito-atloïdo-axoïdienne	M43.26	Autres soudures vertébrales: Région lombaire
M41.82	Autres formes de scoliose: Région cervicale	M43.27	Autres soudures vertébrales: Région lombo-sacrée
M41.83	Autres formes de scoliose: Région cervico-dorsale	M43.28	Autres soudures vertébrales: Région sacrée et sacro-coccygienne
M41.84	Autres formes de scoliose: Région dorsale	M43.29	Autres soudures vertébrales: Localisation non précisée
M41.85	Autres formes de scoliose: Région dorso-lombaire	M43.3	Subluxation récidivante atloïdo-axoïdienne avec myélopathie
		M43.4	Autres subluxations atloïdo-axoïdiennes récidivantes
		M43.50	Autres subluxations vertébrales récidivantes: Localisations multiples de la colonne vertébrale
		M43.52	Autres subluxations vertébrales récidivantes: Région cervicale
		M43.53	Autres subluxations vertébrales récidivantes: Région cervico-dorsale
		M43.54	Autres subluxations vertébrales récidivantes: Région dorsale
		M43.55	Autres subluxations vertébrales récidivantes: Région dorso-lombaire
		M43.56	Autres subluxations vertébrales récidivantes: Région lombaire

M43.57	Autres subluxations vertébrales récidivantes: Région lombo-sacrée	M46.48	Discite, sans précision: Région sacrée et sacro-coccygienne
M43.58	Autres subluxations vertébrales récidivantes: Région sacrée et sacro-coccygienne	M46.49	Discite, sans précision: Localisation non précisée
M43.59	Autres subluxations vertébrales récidivantes: Localisation non précisée	M46.50	Autres spondylopathies infectieuses: Localisations multiples de la colonne vertébrale
M43.6	Torticolis	M46.51	Autres spondylopathies infectieuses: Région occipito-atloïdo-axoïdienne
M43.80	Autres dorsopathies avec déformation précisées: Localisations multiples de la colonne vertébrale	M46.52	Autres spondylopathies infectieuses: Région cervicale
M43.81	Autres dorsopathies avec déformation précisées: Région occipito-atloïdo-axoïdienne	M46.53	Autres spondylopathies infectieuses: Région cervico-dorsale
M43.82	Autres dorsopathies avec déformation précisées: Région cervicale	M46.54	Autres spondylopathies infectieuses: Région dorsale
M43.83	Autres dorsopathies avec déformation précisées: Région cervico-dorsale	M46.55	Autres spondylopathies infectieuses: Région dorso-lombaire
M43.84	Autres dorsopathies avec déformation précisées: Région dorsale	M46.56	Autres spondylopathies infectieuses: Région lombaire
M43.85	Autres dorsopathies avec déformation précisées: Région dorso-lombaire	M46.57	Autres spondylopathies infectieuses: Région lombo-sacrée
M43.86	Autres dorsopathies avec déformation précisées: Région lombaire	M46.58	Autres spondylopathies infectieuses: Région sacrée et sacro-coccygienne
M43.87	Autres dorsopathies avec déformation précisées: Région lombo-sacrée	M46.59	Autres spondylopathies infectieuses: Localisation non précisée
M43.88	Autres dorsopathies avec déformation précisées: Région sacrée et sacro-coccygienne	M46.80	Autres spondylopathies inflammatoires précisées: Localisations multiples de la colonne vertébrale
M43.89	Autres dorsopathies avec déformation précisées: Localisation non précisée	M46.81	Autres spondylopathies inflammatoires précisées: Région occipito-atloïdo-axoïdienne
M43.90	Dorsopathie avec déformation, sans précision: Localisations multiples de la colonne vertébrale	M46.82	Autres spondylopathies inflammatoires précisées: Région cervicale
M43.91	Dorsopathie avec déformation, sans précision: Région occipito-atloïdo-axoïdienne	M46.83	Autres spondylopathies inflammatoires précisées: Région cervico-dorsale
M43.92	Dorsopathie avec déformation, sans précision: Région cervicale	M46.84	Autres spondylopathies inflammatoires précisées: Région dorsale
M43.93	Dorsopathie avec déformation, sans précision: Région cervico-dorsale	M46.85	Autres spondylopathies inflammatoires précisées: Région dorso-lombaire
M43.94	Dorsopathie avec déformation, sans précision: Région dorsale	M46.86	Autres spondylopathies inflammatoires précisées: Région lombaire
M43.95	Dorsopathie avec déformation, sans précision: Région dorso-lombaire	M46.87	Autres spondylopathies inflammatoires précisées: Région lombo-sacrée
M43.96	Dorsopathie avec déformation, sans précision: Région lombaire	M46.88	Autres spondylopathies inflammatoires précisées: Région sacrée et sacro-coccygienne
M43.97	Dorsopathie avec déformation, sans précision: Région lombo-sacrée	M46.89	Autres spondylopathies inflammatoires précisées: Localisation non précisée
M43.98	Dorsopathie avec déformation, sans précision: Région sacrée et sacro-coccygienne	M46.90	Spondylopathie inflammatoire, sans précision: Localisations multiples de la colonne vertébrale
M43.99	Dorsopathie avec déformation, sans précision: Localisation non précisée	M46.91	Spondylopathie inflammatoire, sans précision: Région occipito-atloïdo-axoïdienne
M46.00	Enthésopathie spinale: Localisations multiples de la colonne vertébrale	M46.92	Spondylopathie inflammatoire, sans précision: Région cervicale
M46.01	Enthésopathie spinale: Région occipito-atloïdo-axoïdienne	M46.93	Spondylopathie inflammatoire, sans précision: Région cervico-dorsale
M46.02	Enthésopathie spinale: Région cervicale	M46.94	Spondylopathie inflammatoire, sans précision: Région dorsale
M46.03	Enthésopathie spinale: Région cervico-dorsale	M46.95	Spondylopathie inflammatoire, sans précision: Région dorso-lombaire
M46.04	Enthésopathie spinale: Région dorsale	M46.96	Spondylopathie inflammatoire, sans précision: Région lombaire
M46.05	Enthésopathie spinale: Région dorso-lombaire	M46.97	Spondylopathie inflammatoire, sans précision: Région lombo-sacrée
M46.06	Enthésopathie spinale: Région lombaire	M46.98	Spondylopathie inflammatoire, sans précision: Région sacrée et sacro-coccygienne
M46.07	Enthésopathie spinale: Région lombo-sacrée	M46.99	Spondylopathie inflammatoire, sans précision: Localisation non précisée
M46.08	Enthésopathie spinale: Région sacrée et sacro-coccygienne	M47.00	Syndromes de compression des artères vertébrale et spinale antérieure {G99.2}: Localisations multiples de la colonne vertébrale
M46.09	Enthésopathie spinale: Localisation non précisée	M47.01	Syndromes de compression des artères vertébrale et spinale antérieure {G99.2}: Région occipito-atloïdo-axoïdienne
M46.1	Sacro-iliéite, non classée ailleurs	M47.02	Syndromes de compression des artères vertébrale et spinale antérieure {G99.2}: Région cervicale
M46.40	Discite, sans précision: Localisations multiples de la colonne vertébrale		
M46.41	Discite, sans précision: Région occipito-atloïdo-axoïdienne		
M46.42	Discite, sans précision: Région cervicale		
M46.43	Discite, sans précision: Région cervico-dorsale		
M46.44	Discite, sans précision: Région dorsale		
M46.45	Discite, sans précision: Région dorso-lombaire		
M46.46	Discite, sans précision: Région lombaire		
M46.47	Discite, sans précision: Région lombo-sacrée		

M47.03	Syndromes de compression des artères vertébrale et spinale antérieure {G99.2}: Région cervico-dorsale	M47.91	Spondylarthrose, sans précision: Région occipito-atloïdo-axoïdienne
M47.04	Syndromes de compression des artères vertébrale et spinale antérieure {G99.2}: Région dorsale	M47.92	Spondylarthrose, sans précision: Région cervicale
M47.05	Syndromes de compression des artères vertébrale et spinale antérieure {G99.2}: Région dorso-lombaire	M47.93	Spondylarthrose, sans précision: Région cervico-dorsale
M47.06	Syndromes de compression des artères vertébrale et spinale antérieure {G99.2}: Région lombaire	M47.94	Spondylarthrose, sans précision: Région dorsale
M47.07	Syndromes de compression des artères vertébrale et spinale antérieure {G99.2}: Région lombo-sacrée	M47.95	Spondylarthrose, sans précision: Région dorso-lombaire
M47.08	Syndromes de compression des artères vertébrale et spinale antérieure {G99.2}: Région sacrée et sacro-coccygienne	M47.96	Spondylarthrose, sans précision: Région lombaire
M47.09	Syndromes de compression des artères vertébrale et spinale antérieure {G99.2}: Localisation non précisée	M47.97	Spondylarthrose, sans précision: Région lombo-sacrée
M47.10	Autres spondylarthroses avec myélopathie: Localisations multiples de la colonne vertébrale	M47.98	Spondylarthrose, sans précision: Région sacrée et sacro-coccygienne
M47.11	Autres spondylarthroses avec myélopathie: Région occipito-atloïdo-axoïdienne	M47.99	Spondylarthrose, sans précision: Localisation non précisée
M47.12	Autres spondylarthroses avec myélopathie: Région cervicale	M48.00	Rétrécissement du canal médullaire: Localisations multiples de la colonne vertébrale
M47.13	Autres spondylarthroses avec myélopathie: Région cervico-dorsale	M48.01	Rétrécissement du canal médullaire: Région occipito-atloïdo-axoïdienne
M47.14	Autres spondylarthroses avec myélopathie: Région dorsale	M48.02	Rétrécissement du canal médullaire: Région cervicale
M47.15	Autres spondylarthroses avec myélopathie: Région dorso-lombaire	M48.03	Rétrécissement du canal médullaire: Région cervico-dorsale
M47.16	Autres spondylarthroses avec myélopathie: Région lombaire	M48.04	Rétrécissement du canal médullaire: Région dorsale
M47.17	Autres spondylarthroses avec myélopathie: Région lombo-sacrée	M48.05	Rétrécissement du canal médullaire: Région dorso-lombaire
M47.18	Autres spondylarthroses avec myélopathie: Région sacrée et sacro-coccygienne	M48.06	Rétrécissement du canal médullaire: Région lombaire
M47.19	Autres spondylarthroses avec myélopathie: Localisation non précisée	M48.07	Rétrécissement du canal médullaire: Région lombo-sacrée
M47.20	Autres spondylarthroses avec radiculopathie: Localisations multiples de la colonne vertébrale	M48.08	Rétrécissement du canal médullaire: Région sacrée et sacro-coccygienne
M47.21	Autres spondylarthroses avec radiculopathie: Région occipito-atloïdo-axoïdienne	M48.09	Rétrécissement du canal médullaire: Localisation non précisée
M47.22	Autres spondylarthroses avec radiculopathie: Région cervicale	M48.10	Hyperostose ankylosante [Forestier]: Localisations multiples de la colonne vertébrale
M47.23	Autres spondylarthroses avec radiculopathie: Région cervico-dorsale	M48.11	Hyperostose ankylosante [Forestier]: Région occipito-atloïdo-axoïdienne
M47.24	Autres spondylarthroses avec radiculopathie: Région dorsale	M48.12	Hyperostose ankylosante [Forestier]: Région cervicale
M47.25	Autres spondylarthroses avec radiculopathie: Région dorso-lombaire	M48.13	Hyperostose ankylosante [Forestier]: Région cervico-dorsale
M47.26	Autres spondylarthroses avec radiculopathie: Région lombaire	M48.14	Hyperostose ankylosante [Forestier]: Région dorsale
M47.27	Autres spondylarthroses avec radiculopathie: Région lombo-sacrée	M48.15	Hyperostose ankylosante [Forestier]: Région dorso-lombaire
M47.28	Autres spondylarthroses avec radiculopathie: Région sacrée et sacro-coccygienne	M48.16	Hyperostose ankylosante [Forestier]: Région lombaire
M47.29	Autres spondylarthroses avec radiculopathie: Localisation non précisée	M48.17	Hyperostose ankylosante [Forestier]: Région lombo-sacrée
M47.80	Autres spondylarthroses: Localisations multiples de la colonne vertébrale	M48.18	Hyperostose ankylosante [Forestier]: Région sacrée et sacro-coccygienne
M47.81	Autres spondylarthroses: Région occipito-atloïdo-axoïdienne	M48.19	Hyperostose ankylosante [Forestier]: Localisation non précisée
M47.82	Autres spondylarthroses: Région cervicale	M48.20	Arthrose interépineuse [Maladie de Baastrup]: Localisations multiples de la colonne vertébrale
M47.83	Autres spondylarthroses: Région cervico-dorsale	M48.21	Arthrose interépineuse [Maladie de Baastrup]: Région occipito-atloïdo-axoïdienne
M47.84	Autres spondylarthroses: Région dorsale	M48.22	Arthrose interépineuse [Maladie de Baastrup]: Région cervicale
M47.85	Autres spondylarthroses: Région dorso-lombaire	M48.23	Arthrose interépineuse [Maladie de Baastrup]: Région cervico-dorsale
M47.86	Autres spondylarthroses: Région lombaire	M48.24	Arthrose interépineuse [Maladie de Baastrup]: Région dorsale
M47.87	Autres spondylarthroses: Région lombo-sacrée	M48.25	Arthrose interépineuse [Maladie de Baastrup]: Région dorso-lombaire
M47.88	Autres spondylarthroses: Région sacrée et sacro-coccygienne	M48.26	Arthrose interépineuse [Maladie de Baastrup]: Région lombaire
M47.89	Autres spondylarthroses: Localisation non précisée	M48.27	Arthrose interépineuse [Maladie de Baastrup]: Région lombo-sacrée
M47.90	Spondylarthrose, sans précision: Localisations multiples de la colonne vertébrale	M48.28	Arthrose interépineuse [Maladie de Baastrup]: Région sacrée et sacro-coccygienne
		M48.29	Arthrose interépineuse [Maladie de Baastrup]: Localisation non précisée

M48.30	Spondylopathie traumatique: Localisations multiples de la colonne vertébrale	M53.25	Instabilités vertébrales: Région dorso-lombaire
M48.31	Spondylopathie traumatique: Région occipito-atloïdo-axoïdienne	M53.26	Instabilités vertébrales: Région lombaire
M48.32	Spondylopathie traumatique: Région cervicale	M53.27	Instabilités vertébrales: Région lombo-sacrée
M48.33	Spondylopathie traumatique: Région cervico-dorsale	M53.28	Instabilités vertébrales: Région sacrée et sacro-coccygienne
M48.34	Spondylopathie traumatique: Région dorsale	M53.29	Instabilités vertébrales: Localisation non précisée
M48.35	Spondylopathie traumatique: Région dorso-lombaire	M53.3	Atteintes sacro-coccygiennes, non classées ailleurs
M48.36	Spondylopathie traumatique: Région lombaire	M53.80	Autres dorsopathies précisées: Localisations multiples de la colonne vertébrale
M48.37	Spondylopathie traumatique: Région lombo-sacrée	M53.81	Autres dorsopathies précisées: Région occipito-atloïdo-axoïdienne
M48.38	Spondylopathie traumatique: Région sacrée et sacro-coccygienne	M53.82	Autres dorsopathies précisées: Région cervicale
M48.39	Spondylopathie traumatique: Localisation non précisée	M53.83	Autres dorsopathies précisées: Région cervico-dorsale
M48.80	Autres spondylopathies précisées: Localisations multiples de la colonne vertébrale	M53.84	Autres dorsopathies précisées: Région dorsale
M48.81	Autres spondylopathies précisées: Région occipito-atloïdo-axoïdienne	M53.85	Autres dorsopathies précisées: Région dorso-lombaire
M48.82	Autres spondylopathies précisées: Région cervicale	M53.86	Autres dorsopathies précisées: Région lombaire
M48.83	Autres spondylopathies précisées: Région cervico-dorsale	M53.87	Autres dorsopathies précisées: Région lombo-sacrée
M48.84	Autres spondylopathies précisées: Région dorsale	M53.88	Autres dorsopathies précisées: Région sacrée et sacro-coccygienne
M48.85	Autres spondylopathies précisées: Région dorso-lombaire	M53.89	Autres dorsopathies précisées: Localisation non précisée
M48.86	Autres spondylopathies précisées: Région lombaire	M53.90	Dorsopathie, sans précision: Localisations multiples de la colonne vertébrale
M48.87	Autres spondylopathies précisées: Région lombo-sacrée	M53.91	Dorsopathie, sans précision: Région occipito-atloïdo-axoïdienne
M48.88	Autres spondylopathies précisées: Région sacrée et sacro-coccygienne	M53.92	Dorsopathie, sans précision: Région cervicale
M48.89	Autres spondylopathies précisées: Localisation non précisée	M53.93	Dorsopathie, sans précision: Région cervico-dorsale
M48.90	Spondylopathie, sans précision: Localisations multiples de la colonne vertébrale	M53.94	Dorsopathie, sans précision: Région dorsale
M48.91	Spondylopathie, sans précision: Région occipito-atloïdo-axoïdienne	M53.95	Dorsopathie, sans précision: Région dorso-lombaire
M48.92	Spondylopathie, sans précision: Région cervicale	M53.96	Dorsopathie, sans précision: Région lombaire
M48.93	Spondylopathie, sans précision: Région cervico-dorsale	M53.97	Dorsopathie, sans précision: Région lombo-sacrée
M48.94	Spondylopathie, sans précision: Région dorsale	M53.98	Dorsopathie, sans précision: Région sacrée et sacro-coccygienne
M48.95	Spondylopathie, sans précision: Région dorso-lombaire	M53.99	Dorsopathie, sans précision: Localisation non précisée
M48.96	Spondylopathie, sans précision: Région lombaire	M54.03	Panniculite affectant le cou et le dos: Région cervico-dorsale
M48.97	Spondylopathie, sans précision: Région lombo-sacrée	M54.04	Panniculite affectant le cou et le dos: Région dorsale
M48.98	Spondylopathie, sans précision: Région sacrée et sacro-coccygienne	M54.05	Panniculite affectant le cou et le dos: Région dorso-lombaire
M48.99	Spondylopathie, sans précision: Localisation non précisée	M54.06	Panniculite affectant le cou et le dos: Région lombaire
M50.0	Atteinte d'un disque cervical avec myélopathie {G99.2}	M54.07	Panniculite affectant le cou et le dos: Région lombo-sacrée
M50.1	Atteinte d'un disque cervical avec radiculopathie	M54.08	Panniculite affectant le cou et le dos: Région sacrée et sacro-coccygienne
M50.2	Autre hernie d'un disque cervical	M54.09	Panniculite affectant le cou et le dos: Localisation non précisée
M50.3	Autre détérioration d'un disque cervical	M54.14	Radiculopathie: Région dorsale
M50.8	Autres atteintes d'un disque cervical	M54.15	Radiculopathie: Région dorso-lombaire
M50.9	Atteinte d'un disque cervical, sans précision	M54.16	Radiculopathie: Région lombaire
M51.0	Atteintes d'un disque lombaire et d'autres disques intervertébraux avec myélopathie {G99.2}	M54.17	Radiculopathie: Région lombo-sacrée
M51.1	Atteintes d'un disque lombaire et d'autres disques intervertébraux avec radiculopathie {G55.1}	M54.18	Radiculopathie: Région sacrée et sacro-coccygienne
M51.2	Hernie d'un autre disque intervertébral précisé	M54.2	Cervicalgie
M51.3	Détérioration d'un autre disque intervertébral précisé	M54.3	Sciatique
M51.4	Nodules de Schmorl	M54.4	Lumbago avec sciatique
M51.8	Autres atteintes précisées d'un disque intervertébral	M54.5	Lombalgie basse
M51.9	Atteinte d'un disque intervertébral, sans précision	M54.6	Rachialgies dorsales
M53.20	Instabilités vertébrales: Localisations multiples de la colonne vertébrale	M54.80	Autres dorsalgies: Localisations multiples de la colonne vertébrale
M53.21	Instabilités vertébrales: Région occipito-atloïdo-axoïdienne	M54.81	Autres dorsalgies: Région occipito-atloïdo-axoïdienne
M53.22	Instabilités vertébrales: Région cervicale	M54.82	Autres dorsalgies: Région cervicale
M53.23	Instabilités vertébrales: Région cervico-dorsale	M54.83	Autres dorsalgies: Région cervico-dorsale
M53.24	Instabilités vertébrales: Région dorsale	M54.84	Autres dorsalgies: Région dorsale
		M54.85	Autres dorsalgies: Région dorso-lombaire
		M54.86	Autres dorsalgies: Région lombaire
		M54.87	Autres dorsalgies: Région lombo-sacrée

M54.88	Autres dorsalgies: Région sacrée et sacro-coccygienne	M99.72	Rétrécissement des espaces intervertébraux par tissu conjonctif et discal: Région dorsale
M54.89	Autres dorsalgies: Localisation non précisée	M99.73	Rétrécissement des espaces intervertébraux par tissu conjonctif et discal: Région lombaire
M54.90	Dorsalgie, sans précision: Localisations multiples de la colonne vertébrale	M99.74	Rétrécissement des espaces intervertébraux par tissu conjonctif et discal: Région sacrée
M54.91	Dorsalgie, sans précision: Région occipito-atloïdo-axoïdienne	M99.79	Rétrécissement des espaces intervertébraux par tissu conjonctif et discal: Abdomen ou autre
M54.92	Dorsalgie, sans précision: Région cervicale	Q76.21	Spondylolisthesis congénital
M54.93	Dorsalgie, sans précision: Région cervico-dorsale	Q76.22	Spondylolyse congénitale
M54.94	Dorsalgie, sans précision: Région dorsale	Q76.3	Scoliose congénitale due à une malformation osseuse congénitale
M54.95	Dorsalgie, sans précision: Région dorso-lombaire	Q76.4	Autres malformations congénitales du rachis, non associées à une scoliose
M54.96	Dorsalgie, sans précision: Région lombaire	S12.0	Fracture de la première vertèbre cervicale
M54.97	Dorsalgie, sans précision: Région lombo-sacrée	S12.1	Fracture de la deuxième vertèbre cervicale
M54.98	Dorsalgie, sans précision: Région sacrée et sacro-coccygienne	S12.21	Fracture de la 3ème vertèbre cervicale
M54.99	Dorsalgie, sans précision: Localisation non précisée	S12.22	Fracture de la 4ème vertèbre cervicale
M96.1	Syndrome post-laminectomie, non classé ailleurs	S12.23	Fracture de la 5ème vertèbre cervicale
M96.2	Cyphose après irradiation	S12.24	Fracture de la 6ème vertèbre cervicale
M96.3	Cyphose après laminectomie	S12.25	Fracture de la 7ème vertèbre cervicale
M96.4	Lordose après chirurgie	S12.7	Fractures multiples des vertèbres cervicales
M96.5	Scoliose après irradiation	S12.9	Fracture du cou, partie non précisée
M99.30	Rétrécissement osseux du canal rachidien: Tête	S13.0	Rupture traumatique d'un disque intervertébral cervical
M99.31	Rétrécissement osseux du canal rachidien: Région cervicale	S13.10	Luxation d'une vertèbre cervicale: Niveau SAI
M99.32	Rétrécissement osseux du canal rachidien: Région dorsale	S13.11	Luxation d'une vertèbre cervicale: C1/C2
M99.33	Rétrécissement osseux du canal rachidien: Région lombaire	S13.12	Luxation d'une vertèbre cervicale: C2/C3
M99.34	Rétrécissement osseux du canal rachidien: Région sacrée	S13.13	Luxation d'une vertèbre cervicale: C3/C4
M99.39	Rétrécissement osseux du canal rachidien: Abdomen ou autre	S13.14	Luxation d'une vertèbre cervicale: C4/C5
M99.40	Rétrécissement du canal rachidien par tissu conjonctif: Tête	S13.15	Luxation d'une vertèbre cervicale: C5/C6
M99.41	Rétrécissement du canal rachidien par tissu conjonctif: Région cervicale	S13.16	Luxation d'une vertèbre cervicale: C6/C7
M99.42	Rétrécissement du canal rachidien par tissu conjonctif: Région dorsale	S13.17	Luxation d'une vertèbre cervicale: C7/D1
M99.43	Rétrécissement du canal rachidien par tissu conjonctif: Région lombaire	S13.18	Luxation d'une vertèbre cervicale: Autre
M99.44	Rétrécissement du canal rachidien par tissu conjonctif: Région sacrée	S13.2	Luxations de parties autres et non précisées du cou
M99.49	Rétrécissement du canal rachidien par tissu conjonctif: Abdomen ou autre	S13.3	Luxations multiples du cou
M99.50	Rétrécissement du canal rachidien par lésion discale: Tête	S13.4	Entorse et foulure du rachis cervical
M99.51	Rétrécissement du canal rachidien par lésion discale: Région cervicale	S13.6	Entorse et foulure des articulations et des ligaments de parties autres et non précisées du cou
M99.52	Rétrécissement du canal rachidien par lésion discale: Région dorsale	S16	Lésion traumatique des muscles et des tendons au niveau du cou
M99.53	Rétrécissement du canal rachidien par lésion discale: Région lombaire	S22.00	Fracture d'une vertèbre dorsale: Niveau non précisé
M99.59	Rétrécissement du canal rachidien par lésion discale: Abdomen ou autre	S22.01	Fracture d'une vertèbre dorsale: D1 et D2
M99.60	Rétrécissement des espaces intervertébraux par ossification et subluxation: Tête	S22.02	Fracture d'une vertèbre dorsale: D3 et D4
M99.61	Rétrécissement des espaces intervertébraux par ossification et subluxation: Région cervicale	S22.03	Fracture d'une vertèbre dorsale: D5 et D6
M99.62	Rétrécissement des espaces intervertébraux par ossification et subluxation: Région dorsale	S22.04	Fracture d'une vertèbre dorsale: D7 et D8
M99.63	Rétrécissement des espaces intervertébraux par ossification et subluxation: Région lombaire	S22.05	Fracture d'une vertèbre dorsale: D9 et D10
M99.64	Rétrécissement des espaces intervertébraux par ossification et subluxation: Région sacrée	S22.06	Fracture d'une vertèbre dorsale: D11 et D12
M99.69	Rétrécissement des espaces intervertébraux par ossification et subluxation: Abdomen ou autre	S22.1	Fractures multiples du rachis dorsal
M99.70	Rétrécissement des espaces intervertébraux par tissu conjonctif et discal: Tête	S23.0	Rupture traumatique d'un disque intervertébral dorsal
M99.71	Rétrécissement des espaces intervertébraux par tissu conjonctif et discal: Région cervicale	S23.10	Luxation d'une vertèbre dorsale: Niveau non précisé
		S23.11	Luxation d'une vertèbre dorsale: D1/D2 et D2/D3
		S23.12	Luxation d'une vertèbre dorsale: D3/D4 et D4/D5
		S23.13	Luxation d'une vertèbre dorsale: D5/D6 et D6/D7
		S23.14	Luxation d'une vertèbre dorsale: D7/D8 et D8/D9
		S23.15	Luxation d'une vertèbre dorsale: D9/D10 et D10/D11
		S23.16	Luxation d'une vertèbre dorsale: D11/D12
		S23.17	Luxation d'une vertèbre dorsale: D12/L1
		S23.3	Entorse et foulure du rachis dorsal
		S29.0	Lésion traumatique des muscles et des tendons au niveau du thorax
		S32.00	Fracture d'une vertèbre lombaire: Niveau non précisé
		S32.01	Fracture d'une vertèbre lombaire: L1
		S32.02	Fracture d'une vertèbre lombaire: L2
		S32.03	Fracture d'une vertèbre lombaire: L3
		S32.04	Fracture d'une vertèbre lombaire: L4
		S32.05	Fracture d'une vertèbre lombaire: L5
		S32.1	Fracture du sacrum

S32.2	Fracture du coccyx	S33.4	Rupture traumatique de la symphyse pubienne
S32.82	Fracture de parties autres et non précisées du rachis lombaire et du bassin: Colonne lombaire et sacrum, partie non précisée	S33.50	Entorse/foulure et déchirure de la colonne lombosacrée sans autre précision
S33.0	Rupture traumatique d'un disque intervertébral lombaire	S33.51	Entorse/foulure et déchirure de la jonction lombosacrée et de ses ligaments
S33.10	Luxation d'une vertèbre lombaire: Niveau non précisé	S33.6	Entorse et foulure de l'articulation sacro-iliaque
S33.11	Luxation d'une vertèbre lombaire: L1/L2	S33.7	Entorse et foulure de parties autres et non précisées du rachis lombaire et du bassin
S33.12	Luxation d'une vertèbre lombaire: L2/L3	S39.0	Lésion traumatique de muscles et de tendons de l'abdomen, des lombes et du bassin
S33.13	Luxation d'une vertèbre lombaire: L3/L4	T08.0	Fracture du rachis, niveau non précisé: fermée
S33.14	Luxation d'une vertèbre lombaire: L4/L5	T08.1	Fracture du rachis, niveau non précisé: ouverte
S33.15	Luxation d'une vertèbre lombaire: L5/S1	T09.2	Luxation, entorse et foulure d'articulation et de ligament non précisés du tronc
S33.2	Luxation des articulations sacro-iliaque et sacro-coccygienne		
S33.3	Luxation de parties autres et non précisées du rachis lombaire et du bassin		

Diagnostic I68-2

G04.1	Myélopathie associée à un virus lymphotrope des lymphocytes T humains	G82.32	Tétraparésie et tétraplégie flasque: Paraplégie complète chronique
G82.00	Paraparésie et paraplégie flasque: Paraplégie complète aiguë d'origine non traumatique	G82.33	Tétraparésie et tétraplégie flasque: Paraplégie incomplète chronique
G82.01	Paraparésie et paraplégie flasque: Paraplégie incomplète aiguë d'origine non traumatique	G82.40	Tétraparésie et tétraplégie spastique: Paraplégie complète aiguë d'origine non traumatique
G82.02	Paraparésie et paraplégie flasque: Paraplégie complète chronique	G82.41	Tétraparésie et tétraplégie spastique: Paraplégie incomplète aiguë d'origine non traumatique
G82.03	Paraparésie et paraplégie flasque: Paraplégie incomplète chronique	G82.42	Tétraparésie et tétraplégie spastique: Paraplégie complète chronique
G82.10	Paraparésie et paraplégie spastique: Paraplégie complète aiguë d'origine non traumatique	G82.43	Tétraparésie et tétraplégie spastique: Paraplégie incomplète chronique
G82.11	Paraparésie et paraplégie spastique: Paraplégie incomplète aiguë d'origine non traumatique	G82.50	Tétraparésie et tétraplégie, sans précision: Paraplégie complète aiguë d'origine non traumatique
G82.12	Paraparésie et paraplégie spastique: Paraplégie complète chronique	G82.51	Tétraparésie et tétraplégie, sans précision: Paraplégie incomplète aiguë d'origine non traumatique
G82.13	Paraparésie et paraplégie spastique: Paraplégie incomplète chronique	G82.52	Tétraparésie et tétraplégie, sans précision: Paraplégie complète chronique
G82.20	Paraparésie et paraplégie, sans précision: Paraplégie complète aiguë d'origine non traumatique	G82.53	Tétraparésie et tétraplégie, sans précision: Paraplégie incomplète chronique
G82.21	Paraparésie et paraplégie, sans précision: Paraplégie incomplète aiguë d'origine non traumatique	G83.5	Locked-in syndrome [syndrome de déefférentation motrice]
G82.22	Paraparésie et paraplégie, sans précision: Paraplégie complète chronique	G93.80	Syndrome apallique
G82.23	Paraparésie et paraplégie, sans précision: Paraplégie incomplète chronique	P11.51	Lésion du rachis et de la moelle épinière due à un traumatisme obstétrical: Avec paraplégie chronique
G82.30	Tétraparésie et tétraplégie flasque: Paraplégie complète aiguë d'origine non traumatique	P91.80	Syndrome d'enfermement et syndrome apallique chez le nouveau-né
G82.31	Tétraparésie et tétraplégie flasque: Paraplégie incomplète aiguë d'origine non traumatique		

Diagnostic I68-3

M46.00	Enthésopathie spinale: Localisations multiples de la colonne vertébrale	M46.41	Discite, sans précision: Région occipito-atloïdo-axoïdienne
M46.01	Enthésopathie spinale: Région occipito-atloïdo-axoïdienne	M46.42	Discite, sans précision: Région cervicale
M46.02	Enthésopathie spinale: Région cervicale	M46.43	Discite, sans précision: Région cervico-dorsale
M46.03	Enthésopathie spinale: Région cervico-dorsale	M46.44	Discite, sans précision: Région dorsale
M46.04	Enthésopathie spinale: Région dorsale	M46.45	Discite, sans précision: Région dorso-lombaire
M46.05	Enthésopathie spinale: Région dorso-lombaire	M46.46	Discite, sans précision: Région lombaire
M46.06	Enthésopathie spinale: Région lombaire	M46.47	Discite, sans précision: Région lombo-sacrée
M46.07	Enthésopathie spinale: Région lombo-sacrée	M46.48	Discite, sans précision: Région sacrée et sacro-coccygienne
M46.08	Enthésopathie spinale: Région sacrée et sacro-coccygienne	M46.49	Discite, sans précision: Localisation non précisée
M46.09	Enthésopathie spinale: Localisation non précisée	M46.50	Autres spondylopathies infectieuses: Localisations multiples de la colonne vertébrale
M46.1	Sacro-iliéite, non classée ailleurs	M46.51	Autres spondylopathies infectieuses: Région occipito-atloïdo-axoïdienne
M46.40	Discite, sans précision: Localisations multiples de la colonne vertébrale		

M46.52	Autres spondylopathies infectieuses: Région cervicale	S13.13	Luxation d'une vertèbre cervicale: C3/C4
M46.53	Autres spondylopathies infectieuses: Région cervico-dorsale	S13.14 S13.15	Luxation d'une vertèbre cervicale: C4/C5 Luxation d'une vertèbre cervicale: C5/C6
M46.54	Autres spondylopathies infectieuses: Région dorsale	S13.16	Luxation d'une vertèbre cervicale: C6/C7
M46.55	Autres spondylopathies infectieuses: Région dorso-lombaire	S13.17 S13.18	Luxation d'une vertèbre cervicale: C7/D1 Luxation d'une vertèbre cervicale: Autre
M46.56	Autres spondylopathies infectieuses: Région lombaire	S13.2 S13.3	Luxations de parties autres et non précisées du cou Luxations multiples du cou
M46.57	Autres spondylopathies infectieuses: Région lombo-sacrée	S13.4 S13.6	Entorse et foulure du rachis cervical Entorse et foulure des articulations et des ligaments de parties autres et non précisées du cou
M46.58	Autres spondylopathies infectieuses: Région sacrée et sacro-coccygienne	S22.00 S22.01	Fracture d'une vertèbre dorsale: Niveau non précisé Fracture d'une vertèbre dorsale: D1 et D2
M46.59	Autres spondylopathies infectieuses: Localisation non précisée	S22.02 S22.03	Fracture d'une vertèbre dorsale: D3 et D4 Fracture d'une vertèbre dorsale: D5 et D6
M46.80	Autres spondylopathies inflammatoires précisées: Localisations multiples de la colonne vertébrale	S22.04 S22.05	Fracture d'une vertèbre dorsale: D7 et D8 Fracture d'une vertèbre dorsale: D9 et D10
M46.81	Autres spondylopathies inflammatoires précisées: Région occipito-atloïdo-axoïdienne	S22.06 S22.1	Fracture d'une vertèbre dorsale: D11 et D12 Fractures multiples du rachis dorsal
M46.82	Autres spondylopathies inflammatoires précisées: Région cervicale	S23.0	Rupture traumatique d'un disque intervertébral dorsal
M46.83	Autres spondylopathies inflammatoires précisées: Région cervico-dorsale	S23.10 S23.11	Luxation d'une vertèbre dorsale: Niveau non précisé Luxation d'une vertèbre dorsale: D1/D2 et D2/D3
M46.84	Autres spondylopathies inflammatoires précisées: Région dorsale	S23.12 S23.13	Luxation d'une vertèbre dorsale: D3/D4 et D4/D5 Luxation d'une vertèbre dorsale: D5/D6 et D6/D7
M46.85	Autres spondylopathies inflammatoires précisées: Région dorso-lombaire	S23.14 S23.15	Luxation d'une vertèbre dorsale: D7/D8 et D8/D9 Luxation d'une vertèbre dorsale: D9/D10 et D10/D11
M46.86	Autres spondylopathies inflammatoires précisées: Région lombaire	S23.16	Luxation d'une vertèbre dorsale: D11/D12
M46.87	Autres spondylopathies inflammatoires précisées: Région lombo-sacrée	S23.17 S23.3	Luxation d'une vertèbre dorsale: D12/L1 Entorse et foulure du rachis dorsal
M46.88	Autres spondylopathies inflammatoires précisées: Région sacrée et sacro-coccygienne	S32.00	Fracture d'une vertèbre lombaire: Niveau non précisé
M46.89	Autres spondylopathies inflammatoires précisées: Localisation non précisée	S32.01 S32.02	Fracture d'une vertèbre lombaire: L1 Fracture d'une vertèbre lombaire: L2
M46.90	Spondylopathie inflammatoire, sans précision: Localisations multiples de la colonne vertébrale	S32.03 S32.04	Fracture d'une vertèbre lombaire: L3 Fracture d'une vertèbre lombaire: L4
M46.91	Spondylopathie inflammatoire, sans précision: Région occipito-atloïdo-axoïdienne	S32.05 S32.1	Fracture d'une vertèbre lombaire: L5 Fracture du sacrum
M46.92	Spondylopathie inflammatoire, sans précision: Région cervicale	S32.2 S32.82	Fracture du coccyx Fracture de parties autres et non précisées du rachis lombaire et du bassin: Colonne lombaire et sacrum, partie non précisée
M46.93	Spondylopathie inflammatoire, sans précision: Région cervico-dorsale	S33.0	Rupture traumatique d'un disque intervertébral lombaire
M46.94	Spondylopathie inflammatoire, sans précision: Région dorsale	S33.10	Luxation d'une vertèbre lombaire: Niveau non précisé
M46.95	Spondylopathie inflammatoire, sans précision: Région dorso-lombaire	S33.11 S33.12	Luxation d'une vertèbre lombaire: L1/L2 Luxation d'une vertèbre lombaire: L2/L3
M46.96	Spondylopathie inflammatoire, sans précision: Région lombaire	S33.13 S33.14	Luxation d'une vertèbre lombaire: L3/L4 Luxation d'une vertèbre lombaire: L4/L5
M46.97	Spondylopathie inflammatoire, sans précision: Région lombo-sacrée	S33.15 S33.2	Luxation d'une vertèbre lombaire: L5/S1 Luxation des articulations sacro-iliaque et sacro-coccygienne
M46.98	Spondylopathie inflammatoire, sans précision: Région sacrée et sacro-coccygienne	S33.3	Luxation de parties autres et non précisées du rachis lombaire et du bassin
M46.99	Spondylopathie inflammatoire, sans précision: Localisation non précisée	S33.4 S33.50	Rupture traumatique de la symphyse pubienne Entorse/foulure et déchirure de la colonne lombosacrée sans autre précision
S12.0	Fracture de la première vertèbre cervicale	S33.51	Entorse/foulure et déchirure de la jonction lombosacrée et de ses ligaments
S12.1	Fracture de la deuxième vertèbre cervicale	S33.6	Entorse et foulure de l'articulation sacro-iliaque
S12.21	Fracture de la 3ème vertèbre cervicale	S33.7	Entorse et foulure de parties autres et non précisées du rachis lombaire et du bassin
S12.22	Fracture de la 4ème vertèbre cervicale	S39.0	Lésion traumatique de muscles et de tendons de l'abdomen, des lombes et du bassin
S12.23	Fracture de la 5ème vertèbre cervicale	T08.0	Fracture du rachis, niveau non précisé: fermée
S12.24	Fracture de la 6ème vertèbre cervicale	T08.1	Fracture du rachis, niveau non précisé: ouverte
S12.25	Fracture de la 7ème vertèbre cervicale		
S12.7	Fractures multiples des vertèbres cervicales		
S12.9	Fracture du cou, partie non précisée		
S13.0	Rupture traumatique d'un disque intervertébral cervical		
S13.10	Luxation d'une vertèbre cervicale: Niveau SAI		
S13.11	Luxation d'une vertèbre cervicale: C1/C2		
S13.12	Luxation d'une vertèbre cervicale: C2/C3		

Diagnostic I68-4

M46.40	Discite, sans précision: Localisations multiples de la colonne vertébrale	M46.52	Autres spondylopathies infectieuses: Région cervicale
M46.41	Discite, sans précision: Région occipito-atloïdo-axoïdienne	M46.53	Autres spondylopathies infectieuses: Région cervico-dorsale
M46.42	Discite, sans précision: Région cervicale	M46.54	Autres spondylopathies infectieuses: Région dorsale
M46.43	Discite, sans précision: Région cervico-dorsale	M46.55	Autres spondylopathies infectieuses: Région dorso-lombaire
M46.44	Discite, sans précision: Région dorsale	M46.56	Autres spondylopathies infectieuses: Région lombaire
M46.45	Discite, sans précision: Région dorso-lombaire	M46.57	Autres spondylopathies infectieuses: Région lombo-sacrée
M46.46	Discite, sans précision: Région lombaire	M46.58	Autres spondylopathies infectieuses: Région sacrée et sacro-coccygienne
M46.47	Discite, sans précision: Région lombo-sacrée	M46.59	Autres spondylopathies infectieuses: Localisation non précisée
M46.48	Discite, sans précision: Région sacrée et sacro-coccygienne		
M46.49	Discite, sans précision: Localisation non précisée		
M46.50	Autres spondylopathies infectieuses: Localisations multiples de la colonne vertébrale		
M46.51	Autres spondylopathies infectieuses: Région occipito-atloïdo-axoïdienne		

ADRG I69**Maladies des os et arthropathies, plus d'un jour d'hospitalisation**

Diagnostic principal dans le tableau I69-1

DRG I69A**Maladies des os et arthropathies avec CC extrêmement sévères et plus d'un jour d'hospitalisation**

PCCL > 3

DRG I69B**Maladies des os et arthropathies, âge < 16 ans et plus d'un jour d'hospitalisation**

Äge < 16 Jahre

DRG I69C**Maladies des os et arthropathies, âge > 15 ans et plus d'un jour d'hospitalisation****Diagnostic I69-1**

E55.0	Rachitisme évolutif	M02.25	Arthrite post-vaccinale: Région pelvienne et cuisse
M02.00	Arthrite après dérivation intestinale: Sièges multiples	M02.26	Arthrite post-vaccinale: Jambe
M02.01	Arthrite après dérivation intestinale: Région scapulaire	M02.27	Arthrite post-vaccinale: Cheville et pied
M02.02	Arthrite après dérivation intestinale: Bras	M02.28	Arthrite post-vaccinale: Autres
M02.03	Arthrite après dérivation intestinale: Avant-bras	M02.29	Arthrite post-vaccinale: Localisations non précisées
M02.04	Arthrite après dérivation intestinale: Main	M02.80	Autres arthrites réactionnelles: Sièges multiples
M02.05	Arthrite après dérivation intestinale: Région pelvienne et cuisse	M02.81	Autres arthrites réactionnelles: Région scapulaire
M02.06	Arthrite après dérivation intestinale: Jambe	M02.82	Autres arthrites réactionnelles: Bras
M02.07	Arthrite après dérivation intestinale: Cheville et pied	M02.83	Autres arthrites réactionnelles: Avant-bras
M02.08	Arthrite après dérivation intestinale: Autres	M02.84	Autres arthrites réactionnelles: Main
M02.09	Arthrite après dérivation intestinale: Localisations non précisées	M02.85	Autres arthrites réactionnelles: Région pelvienne et cuisse
M02.10	Arthrite post-dysentérique: Sièges multiples	M02.86	Autres arthrites réactionnelles: Jambe
M02.11	Arthrite post-dysentérique: Région scapulaire	M02.87	Autres arthrites réactionnelles: Cheville et pied
M02.12	Arthrite post-dysentérique: Bras	M02.88	Autres arthrites réactionnelles: Autres
M02.13	Arthrite post-dysentérique: Avant-bras	M02.89	Autres arthrites réactionnelles: Localisations non précisées
M02.14	Arthrite post-dysentérique: Main	M02.90	Arthrite réactionnelle, sans précision: Sièges multiples
M02.15	Arthrite post-dysentérique: Région pelvienne et cuisse	M02.91	Arthrite réactionnelle, sans précision: Région scapulaire
M02.16	Arthrite post-dysentérique: Jambe	M02.92	Arthrite réactionnelle, sans précision: Bras
M02.17	Arthrite post-dysentérique: Cheville et pied	M02.93	Arthrite réactionnelle, sans précision: Avant-bras
M02.18	Arthrite post-dysentérique: Autres	M02.94	Arthrite réactionnelle, sans précision: Main
M02.19	Arthrite post-dysentérique: Localisations non précisées	M02.95	Arthrite réactionnelle, sans précision: Région pelvienne et cuisse
M02.20	Arthrite post-vaccinale: Sièges multiples	M02.96	Arthrite réactionnelle, sans précision: Jambe
M02.21	Arthrite post-vaccinale: Région scapulaire	M02.97	Arthrite réactionnelle, sans précision: Cheville et pied
M02.22	Arthrite post-vaccinale: Bras	M02.98	Arthrite réactionnelle, sans précision: Autres
M02.23	Arthrite post-vaccinale: Avant-bras		
M02.24	Arthrite post-vaccinale: Main		

M02.99	Arthrite réactionnelle, sans précision: Localisations non précisées	M06.45	Polyarthropathie inflammatoire: Région pelvienne et cuisse
M05.80	Autres polyarthrites rhumatoïdes séropositives: Sièges multiples	M06.46	Polyarthropathie inflammatoire: Jambe
M05.81	Autres polyarthrites rhumatoïdes séropositives: Région scapulaire	M06.47	Polyarthropathie inflammatoire: Cheville et pied
M05.82	Autres polyarthrites rhumatoïdes séropositives: Bras	M06.48	Polyarthropathie inflammatoire: Autres
M05.83	Autres polyarthrites rhumatoïdes séropositives: Avant-bras	M06.49	Polyarthropathie inflammatoire: Localisations non précisées
M05.84	Autres polyarthrites rhumatoïdes séropositives: Main	M06.80	Autres polyarthrites rhumatoïdes précisées: Sièges multiples
M05.85	Autres polyarthrites rhumatoïdes séropositives: Région pelvienne et cuisse	M06.81	Autres polyarthrites rhumatoïdes précisées: Région scapulaire
M05.86	Autres polyarthrites rhumatoïdes séropositives: Jambe	M06.82	Autres polyarthrites rhumatoïdes précisées: Bras
M05.87	Autres polyarthrites rhumatoïdes séropositives: Cheville et pied	M06.83	Autres polyarthrites rhumatoïdes précisées: Avant-bras
M05.88	Autres polyarthrites rhumatoïdes séropositives: Autres	M06.84	Autres polyarthrites rhumatoïdes précisées: Main
M05.89	Autres polyarthrites rhumatoïdes séropositives: Localisations non précisées	M06.85	Autres polyarthrites rhumatoïdes précisées: Région pelvienne et cuisse
M05.90	Polyarthrite rhumatoïde séropositive, sans précision: Sièges multiples	M06.86	Autres polyarthrites rhumatoïdes précisées: Jambe
M05.91	Polyarthrite rhumatoïde séropositive, sans précision: Région scapulaire	M06.87	Autres polyarthrites rhumatoïdes précisées: Cheville et pied
M05.92	Polyarthrite rhumatoïde séropositive, sans précision: Bras	M06.88	Autres polyarthrites rhumatoïdes précisées: Autres
M05.93	Polyarthrite rhumatoïde séropositive, sans précision: Avant-bras	M06.89	Autres polyarthrites rhumatoïdes précisées: Localisations non précisées
M05.94	Polyarthrite rhumatoïde séropositive, sans précision: Main	M06.90	Polyarthrite rhumatoïde, sans précision: Sièges multiples
M05.95	Polyarthrite rhumatoïde séropositive, sans précision: Région pelvienne et cuisse	M06.91	Polyarthrite rhumatoïde, sans précision: Région scapulaire
M05.96	Polyarthrite rhumatoïde séropositive, sans précision: Jambe	M06.92	Polyarthrite rhumatoïde, sans précision: Bras
M05.97	Polyarthrite rhumatoïde séropositive, sans précision: Cheville et pied	M06.93	Polyarthrite rhumatoïde, sans précision: Avant-bras
M05.98	Polyarthrite rhumatoïde séropositive, sans précision: Autres	M06.94	Polyarthrite rhumatoïde, sans précision: Main
M05.99	Polyarthrite rhumatoïde séropositive, sans précision: Localisations non précisées	M06.95	Polyarthrite rhumatoïde, sans précision: Région pelvienne et cuisse
M06.00	Polyarthrite rhumatoïde séronégative: Sièges multiples	M06.96	Polyarthrite rhumatoïde, sans précision: Jambe
M06.01	Polyarthrite rhumatoïde séronégative: Région scapulaire	M06.97	Polyarthrite rhumatoïde, sans précision: Cheville et pied
M06.02	Polyarthrite rhumatoïde séronégative: Bras	M06.98	Polyarthrite rhumatoïde, sans précision: Autres
M06.03	Polyarthrite rhumatoïde séronégative: Avant-bras	M06.99	Polyarthrite rhumatoïde, sans précision: Localisations non précisées
M06.04	Polyarthrite rhumatoïde séronégative: Main	M10.00	Goutte idiopathique: Sièges multiples
M06.05	Polyarthrite rhumatoïde séronégative: Région pelvienne et cuisse	M10.01	Goutte idiopathique: Région scapulaire
M06.06	Polyarthrite rhumatoïde séronégative: Jambe	M10.02	Goutte idiopathique: Bras
M06.07	Polyarthrite rhumatoïde séronégative: Cheville et pied	M10.03	Goutte idiopathique: Avant-bras
M06.08	Polyarthrite rhumatoïde séronégative: Autres	M10.04	Goutte idiopathique: Main
M06.09	Polyarthrite rhumatoïde séronégative: Localisations non précisées	M10.05	Goutte idiopathique: Région pelvienne et cuisse
M06.20	Bursite rhumatoïde: Sièges multiples	M10.06	Goutte idiopathique: Jambe
M06.21	Bursite rhumatoïde: Région scapulaire	M10.07	Goutte idiopathique: Cheville et pied
M06.22	Bursite rhumatoïde: Bras	M10.08	Goutte idiopathique: Autres
M06.23	Bursite rhumatoïde: Avant-bras	M10.09	Goutte idiopathique: Localisations non précisées
M06.24	Bursite rhumatoïde: Main	M10.20	Goutte médicamenteuse: Sièges multiples
M06.25	Bursite rhumatoïde: Région pelvienne et cuisse	M10.21	Goutte médicamenteuse: Région scapulaire
M06.26	Bursite rhumatoïde: Jambe	M10.22	Goutte médicamenteuse: Bras
M06.27	Bursite rhumatoïde: Cheville et pied	M10.23	Goutte médicamenteuse: Avant-bras
M06.28	Bursite rhumatoïde: Autres	M10.24	Goutte médicamenteuse: Main
M06.29	Bursite rhumatoïde: Localisations non précisées	M10.25	Goutte médicamenteuse: Région pelvienne et cuisse
M06.40	Polyarthropathie inflammatoire: Sièges multiples	M10.26	Goutte médicamenteuse: Jambe
M06.41	Polyarthropathie inflammatoire: Région scapulaire	M10.27	Goutte médicamenteuse: Cheville et pied
M06.42	Polyarthropathie inflammatoire: Bras	M10.28	Goutte médicamenteuse: Autres
M06.43	Polyarthropathie inflammatoire: Avant-bras	M10.29	Goutte médicamenteuse: Localisations non précisées
M06.44	Polyarthropathie inflammatoire: Main	M10.40	Autre goutte secondaire: Sièges multiples
		M10.41	Autre goutte secondaire: Région scapulaire
		M10.42	Autre goutte secondaire: Bras
		M10.43	Autre goutte secondaire: Avant-bras
		M10.44	Autre goutte secondaire: Main
		M10.45	Autre goutte secondaire: Région pelvienne et cuisse
		M10.46	Autre goutte secondaire: Jambe
		M10.47	Autre goutte secondaire: Cheville et pied
		M10.48	Autre goutte secondaire: Autres
		M10.49	Autre goutte secondaire: Localisations non précisées
		M10.90	Goutte, sans précision: Sièges multiples
		M10.91	Goutte, sans précision: Région scapulaire
		M10.92	Goutte, sans précision: Bras

M10.93	Goutte, sans précision: Avant-bras	M11.94	Arthropathie due à des microcristaux, sans précision: Main
M10.94	Goutte, sans précision: Main	M11.95	Arthropathie due à des microcristaux, sans précision: Région pelvienne et cuisse
M10.95	Goutte, sans précision: Région pelvienne et cuisse	M11.96	Arthropathie due à des microcristaux, sans précision: Jambe
M10.96	Goutte, sans précision: Jambe	M11.97	Arthropathie due à des microcristaux, sans précision: Cheville et pied
M10.97	Goutte, sans précision: Cheville et pied	M11.98	Arthropathie due à des microcristaux, sans précision: Autres
M10.98	Goutte, sans précision: Autres	M11.99	Arthropathie due à des microcristaux, sans précision: Localisations non précisées
M10.99	Goutte, sans précision: Localisations non précisées	M12.00	Arthropathie chronique post-rhumatismale [Jaccoud]: Sièges multiples
M11.00	Maladie par dépôt d'hydroxyapatite: Sièges multiples	M12.01	Arthropathie chronique post-rhumatismale [Jaccoud]: Région scapulaire
M11.01	Maladie par dépôt d'hydroxyapatite: Région scapulaire	M12.02	Arthropathie chronique post-rhumatismale [Jaccoud]: Bras
M11.02	Maladie par dépôt d'hydroxyapatite: Bras	M12.03	Arthropathie chronique post-rhumatismale [Jaccoud]: Avant-bras
M11.03	Maladie par dépôt d'hydroxyapatite: Avant-bras	M12.04	Arthropathie chronique post-rhumatismale [Jaccoud]: Main
M11.04	Maladie par dépôt d'hydroxyapatite: Main	M12.05	Arthropathie chronique post-rhumatismale [Jaccoud]: Région pelvienne et cuisse
M11.05	Maladie par dépôt d'hydroxyapatite: Région pelvienne et cuisse	M12.06	Arthropathie chronique post-rhumatismale [Jaccoud]: Jambe
M11.06	Maladie par dépôt d'hydroxyapatite: Jambe	M12.07	Arthropathie chronique post-rhumatismale [Jaccoud]: Cheville et pied
M11.07	Maladie par dépôt d'hydroxyapatite: Cheville et pied	M12.08	Arthropathie chronique post-rhumatismale [Jaccoud]: Autres
M11.08	Maladie par dépôt d'hydroxyapatite: Autres	M12.09	Arthropathie chronique post-rhumatismale [Jaccoud]: Localisations non précisées
M11.09	Maladie par dépôt d'hydroxyapatite: Localisations non précisées	M12.10	Maladie de Kaschin-Beck: Sièges multiples
M11.10	Chondrocalcinose familiale: Sièges multiples	M12.11	Maladie de Kaschin-Beck: Région scapulaire
M11.11	Chondrocalcinose familiale: Région scapulaire	M12.12	Maladie de Kaschin-Beck: Bras
M11.12	Chondrocalcinose familiale: Bras	M12.13	Maladie de Kaschin-Beck: Avant-bras
M11.13	Chondrocalcinose familiale: Avant-bras	M12.14	Maladie de Kaschin-Beck: Main
M11.14	Chondrocalcinose familiale: Main	M12.15	Maladie de Kaschin-Beck: Région pelvienne et cuisse
M11.15	Chondrocalcinose familiale: Région pelvienne et cuisse	M12.16	Maladie de Kaschin-Beck: Jambe
M11.16	Chondrocalcinose familiale: Jambe	M12.17	Maladie de Kaschin-Beck: Cheville et pied
M11.17	Chondrocalcinose familiale: Cheville et pied	M12.18	Maladie de Kaschin-Beck: Autres
M11.18	Chondrocalcinose familiale: Autres	M12.19	Maladie de Kaschin-Beck: Localisations non précisées
M11.19	Chondrocalcinose familiale: Localisations non précisées	M12.20	Synovite villonodulaire (pigmentaire): Sièges multiples
M11.20	Autre chondrocalcinose: Sièges multiples	M12.21	Synovite villonodulaire (pigmentaire): Région scapulaire
M11.21	Autre chondrocalcinose: Région scapulaire	M12.22	Synovite villonodulaire (pigmentaire): Bras
M11.22	Autre chondrocalcinose: Bras	M12.23	Synovite villonodulaire (pigmentaire): Avant-bras
M11.23	Autre chondrocalcinose: Avant-bras	M12.24	Synovite villonodulaire (pigmentaire): Main
M11.24	Autre chondrocalcinose: Main	M12.25	Synovite villonodulaire (pigmentaire): Région pelvienne et cuisse
M11.25	Autre chondrocalcinose: Région pelvienne et cuisse	M12.26	Synovite villonodulaire (pigmentaire): Jambe
M11.26	Autre chondrocalcinose: Jambe	M12.27	Synovite villonodulaire (pigmentaire): Cheville et pied
M11.27	Autre chondrocalcinose: Cheville et pied	M12.28	Synovite villonodulaire (pigmentaire): Autres
M11.28	Autre chondrocalcinose: Autres	M12.29	Synovite villonodulaire (pigmentaire): Localisations non précisées
M11.29	Autre chondrocalcinose: Localisations non précisées	M12.30	Rhumatisme palindromique: Sièges multiples
M11.80	Autres arthropathies dues à des microcristaux précisés: Sièges multiples	M12.31	Rhumatisme palindromique: Région scapulaire
M11.81	Autres arthropathies dues à des microcristaux précisés: Région scapulaire	M12.32	Rhumatisme palindromique: Bras
M11.82	Autres arthropathies dues à des microcristaux précisés: Bras	M12.33	Rhumatisme palindromique: Avant-bras
M11.83	Autres arthropathies dues à des microcristaux précisés: Avant-bras	M12.34	Rhumatisme palindromique: Main
M11.84	Autres arthropathies dues à des microcristaux précisés: Main	M12.35	Rhumatisme palindromique: Région pelvienne et cuisse
M11.85	Autres arthropathies dues à des microcristaux précisés: Région pelvienne et cuisse	M12.36	Rhumatisme palindromique: Jambe
M11.86	Autres arthropathies dues à des microcristaux précisés: Jambe	M12.37	Rhumatisme palindromique: Cheville et pied
M11.87	Autres arthropathies dues à des microcristaux précisés: Cheville et pied	M12.38	Rhumatisme palindromique: Autres
M11.88	Autres arthropathies dues à des microcristaux précisés: Autres	M12.39	Rhumatisme palindromique: Localisations non précisées
M11.89	Autres arthropathies dues à des microcristaux précisés: Localisations non précisées	M12.40	Hydarthrose intermittente: Sièges multiples
M11.90	Arthropathie due à des microcristaux, sans précision: Sièges multiples		
M11.91	Arthropathie due à des microcristaux, sans précision: Région scapulaire		
M11.92	Arthropathie due à des microcristaux, sans précision: Bras		
M11.93	Arthropathie due à des microcristaux, sans précision: Avant-bras		

M12.41	Hydarthrose intermittente: Région scapulaire	M13.94	Arthrite, sans précision: Main
M12.42	Hydarthrose intermittente: Bras	M13.95	Arthrite, sans précision: Région pelvienne et cuisse
M12.43	Hydarthrose intermittente: Avant-bras	M13.96	Arthrite, sans précision: Jambe
M12.44	Hydarthrose intermittente: Main	M13.97	Arthrite, sans précision: Cheville et pied
M12.45	Hydarthrose intermittente: Région pelvienne et cuisse	M13.98	Arthrite, sans précision: Autres
M12.46	Hydarthrose intermittente: Jambe	M13.99	Arthrite, sans précision: Localisations non précisées (Ostéo)arthrose primaire généralisée
M12.47	Hydarthrose intermittente: Cheville et pied	M15.0	Nodosités d'Heberden (avec arthropathie)
M12.48	Hydarthrose intermittente: Autres	M15.1	Nodosités de Bouchard (avec arthropathie)
M12.49	Hydarthrose intermittente: Localisations non précisées	M15.2	Arthrose secondaire multiple
M12.50	Arthropathie traumatique: Sièges multiples	M15.3	(Ostéo)arthrose érosive
M12.51	Arthropathie traumatique: Région scapulaire	M15.4	Autres polyarthroses
M12.52	Arthropathie traumatique: Bras	M15.8	Polyarthrose, sans précision
M12.53	Arthropathie traumatique: Avant-bras	M15.9	Coxarthrose primaire, bilatérale
M12.54	Arthropathie traumatique: Main	M16.0	Autres coxarthroses primaires
M12.55	Arthropathie traumatique: Région pelvienne et cuisse	M16.1	Coxarthrose d'origine dysplasique, bilatérale
M12.56	Arthropathie traumatique: Jambe	M16.2	Autres coxarthroses dysplasiques
M12.57	Arthropathie traumatique: Cheville et pied	M16.3	Coxarthrose post-traumatique, bilatérale
M12.58	Arthropathie traumatique: Autres	M16.4	Autres coxarthroses post-traumatiques
M12.59	Arthropathie traumatique: Localisations non précisées	M16.5	Autres coxarthroses secondaires, bilatérales
M12.80	Autres arthropathies spécifiques, non classées ailleurs: Sièges multiples	M16.6	Autres coxarthroses secondaires
M12.81	Autres arthropathies spécifiques, non classées ailleurs: Région scapulaire	M16.7	Coxarthrose, sans précision
M12.82	Autres arthropathies spécifiques, non classées ailleurs: Bras	M16.9	Gonarthrose primaire, bilatérale
M12.83	Autres arthropathies spécifiques, non classées ailleurs: Avant-bras	M17.0	Autres gonarthroses primaires
M12.84	Autres arthropathies spécifiques, non classées ailleurs: Main	M17.1	Gonarthrose post-traumatique, bilatérale
M12.85	Autres arthropathies spécifiques, non classées ailleurs: Région pelvienne et cuisse	M17.2	Autres gonarthroses post-traumatiques
M12.86	Autres arthropathies spécifiques, non classées ailleurs: Jambe	M17.3	Autres gonarthroses secondaires, bilatérales
M12.87	Autres arthropathies spécifiques, non classées ailleurs: Cheville et pied	M17.4	Autres gonarthroses secondaires
M12.88	Autres arthropathies spécifiques, non classées ailleurs: Autres	M17.5	Gonarthrose, sans précision
M12.89	Autres arthropathies spécifiques, non classées ailleurs: Localisations non précisées	M17.9	Arthrose primaire de la première articulation carpo-métacarpienne, bilatérale
M13.0	Polyarthrite, sans précision	M18.0	Autres arthroses primaires de la première articulation carpo-métacarpienne
M13.11	Monoarthrite, non classée ailleurs: Région scapulaire	M18.1	Arthrose post-traumatique de la première articulation carpo-métacarpienne, bilatérale
M13.12	Monoarthrite, non classée ailleurs: Bras	M18.2	Autres arthroses post-traumatiques de la première articulation carpo-métacarpienne
M13.13	Monoarthrite, non classée ailleurs: Avant-bras	M18.3	Autres arthroses secondaires de la première articulation carpo-métacarpienne, bilatérale
M13.14	Monoarthrite, non classée ailleurs: Main	M18.4	Autres arthroses secondaires de la première articulation carpo-métacarpienne
M13.15	Monoarthrite, non classée ailleurs: Région pelvienne et cuisse	M18.5	Arthrose de la première articulation carpo-métacarpienne, sans précision
M13.16	Monoarthrite, non classée ailleurs: Jambe	M18.9	Arthrose primaire d'autres articulations: Région scapulaire
M13.17	Monoarthrite, non classée ailleurs: Cheville et pied	M19.01	Arthrose primaire d'autres articulations: Bras
M13.18	Monoarthrite, non classée ailleurs: Autres	M19.02	Arthrose primaire d'autres articulations: Avant-bras
M13.19	Monoarthrite, non classée ailleurs: Localisations non précisées	M19.03	Arthrose primaire d'autres articulations: Main
M13.80	Autres arthrites précisées: Sièges multiples	M19.04	Arthrose primaire d'autres articulations: Région pelvienne et cuisse
M13.81	Autres arthrites précisées: Région scapulaire	M19.05	Arthrose primaire d'autres articulations: Cheville et pied
M13.82	Autres arthrites précisées: Bras	M19.07	Arthrose primaire d'autres articulations: Autres
M13.83	Autres arthrites précisées: Avant-bras	M19.08	Arthrose primaire d'autres articulations: Localisations non précisées
M13.84	Autres arthrites précisées: Main	M19.09	Arthrose post-traumatique d'autres articulations: Région scapulaire
M13.85	Autres arthrites précisées: Région pelvienne et cuisse	M19.11	Arthrose post-traumatique d'autres articulations: Bras
M13.86	Autres arthrites précisées: Jambe	M19.12	Arthrose post-traumatique d'autres articulations: Avant-bras
M13.87	Autres arthrites précisées: Cheville et pied	M19.13	Arthrose post-traumatique d'autres articulations: Main
M13.88	Autres arthrites précisées: Autres	M19.14	Arthrose post-traumatique d'autres articulations: Région pelvienne et cuisse
M13.89	Autres arthrites précisées: Localisations non précisées	M19.15	Arthrose post-traumatique d'autres articulations: Cheville et pied
M13.90	Arthrite, sans précision: Sièges multiples	M19.17	Arthrose post-traumatique d'autres articulations: Autres
M13.91	Arthrite, sans précision: Région scapulaire	M19.18	Arthrose post-traumatique d'autres articulations: Localisations non précisées
M13.92	Arthrite, sans précision: Bras	M19.19	
M13.93	Arthrite, sans précision: Avant-bras		

M19.21	Autres arthroses secondaires: Région scapulaire	M42.13	Ostéochondrite vertébrale de l'adulte: Région cervico-dorsale
M19.22	Autres arthroses secondaires: Bras	M42.14	Ostéochondrite vertébrale de l'adulte: Région dorsale
M19.23	Autres arthroses secondaires: Avant-bras	M42.15	Ostéochondrite vertébrale de l'adulte: Région dorso-lombaire
M19.24	Autres arthroses secondaires: Main	M42.16	Ostéochondrite vertébrale de l'adulte: Région lombaire
M19.25	Autres arthroses secondaires: Région pelvienne et cuisse	M42.17	Ostéochondrite vertébrale de l'adulte: Région lombo-sacrée
M19.27	Autres arthroses secondaires: Cheville et pied	M42.18	Ostéochondrite vertébrale de l'adulte: Région sacrée et sacro-coccygienne
M19.28	Autres arthroses secondaires: Autres	M42.19	Ostéochondrite vertébrale de l'adulte: Localisation non précisée
M19.29	Autres arthroses secondaires: Localisations non précisées	M42.90	Ostéochondrite vertébrale, sans précision: Localisations multiples de la colonne vertébrale
M19.81	Autres arthroses précisées: Région scapulaire	M42.91	Ostéochondrite vertébrale, sans précision: Région occipito-atloïdo-axoïdienne
M19.82	Autres arthroses précisées: Bras	M42.92	Ostéochondrite vertébrale, sans précision: Région cervicale
M19.83	Autres arthroses précisées: Avant-bras	M42.93	Ostéochondrite vertébrale, sans précision: Région cervico-dorsale
M19.84	Autres arthroses précisées: Main	M42.94	Ostéochondrite vertébrale, sans précision: Région dorsale
M19.85	Autres arthroses précisées: Région pelvienne et cuisse	M42.95	Ostéochondrite vertébrale, sans précision: Région dorso-lombaire
M19.87	Autres arthroses précisées: Cheville et pied	M42.96	Ostéochondrite vertébrale, sans précision: Région lombaire
M19.88	Autres arthroses précisées: Autres	M42.97	Ostéochondrite vertébrale, sans précision: Région lombo-sacrée
M19.89	Autres arthroses précisées: Localisations non précisées	M42.98	Ostéochondrite vertébrale, sans précision: Région sacrée et sacro-coccygienne
M19.91	Arthrose, sans précision: Région scapulaire	M42.99	Ostéochondrite vertébrale, sans précision: Localisation non précisée
M19.92	Arthrose, sans précision: Bras	M80.00	Ostéoporose post-ménopausique avec fracture pathologique: Sièges multiples
M19.93	Arthrose, sans précision: Avant-bras	M80.01	Ostéoporose post-ménopausique avec fracture pathologique: Région scapulaire
M19.94	Arthrose, sans précision: Main	M80.02	Ostéoporose post-ménopausique avec fracture pathologique: Bras
M19.95	Arthrose, sans précision: Région pelvienne et cuisse	M80.03	Ostéoporose post-ménopausique avec fracture pathologique: Avant-bras
M19.97	Arthrose, sans précision: Cheville et pied	M80.04	Ostéoporose post-ménopausique avec fracture pathologique: Main
M19.98	Arthrose, sans précision: Autres	M80.05	Ostéoporose post-ménopausique avec fracture pathologique: Région pelvienne et cuisse
M19.99	Arthrose, sans précision: Localisations non précisées	M80.06	Ostéoporose post-ménopausique avec fracture pathologique: Jambe
M24.60	Ankylose articulaire: Sièges multiples	M80.07	Ostéoporose post-ménopausique avec fracture pathologique: Cheville et pied
M24.61	Ankylose articulaire: Région scapulaire	M80.08	Ostéoporose post-ménopausique avec fracture pathologique: Autres
M24.62	Ankylose articulaire: Bras	M80.09	Ostéoporose post-ménopausique avec fracture pathologique: Localisations non précisées
M24.63	Ankylose articulaire: Avant-bras	M80.10	Ostéoporose après ovariectomie avec fracture pathologique: Sièges multiples
M24.64	Ankylose articulaire: Main	M80.11	Ostéoporose après ovariectomie avec fracture pathologique: Région scapulaire
M24.65	Ankylose articulaire: Région pelvienne et cuisse	M80.12	Ostéoporose après ovariectomie avec fracture pathologique: Bras
M24.66	Ankylose articulaire: Jambe	M80.13	Ostéoporose après ovariectomie avec fracture pathologique: Avant-bras
M24.67	Ankylose articulaire: Cheville et pied	M80.14	Ostéoporose après ovariectomie avec fracture pathologique: Main
M24.68	Ankylose articulaire: Autres	M80.15	Ostéoporose après ovariectomie avec fracture pathologique: Région pelvienne et cuisse
M24.69	Ankylose articulaire: Localisations non précisées	M80.16	Ostéoporose après ovariectomie avec fracture pathologique: Jambe
M25.00	Hémarthrose: Sièges multiples	M80.17	Ostéoporose après ovariectomie avec fracture pathologique: Cheville et pied
M25.01	Hémarthrose: Région scapulaire		
M25.02	Hémarthrose: Bras		
M25.03	Hémarthrose: Avant-bras		
M25.04	Hémarthrose: Main		
M25.05	Hémarthrose: Région pelvienne et cuisse		
M25.06	Hémarthrose: Jambe		
M25.07	Hémarthrose: Cheville et pied		
M25.08	Hémarthrose: Autres		
M25.09	Hémarthrose: Localisations non précisées		
M42.00	Ostéochondrite vertébrale juvénile: Localisations multiples de la colonne vertébrale		
M42.01	Ostéochondrite vertébrale juvénile: Région occipito-atloïdo-axoïdienne		
M42.02	Ostéochondrite vertébrale juvénile: Région cervicale		
M42.03	Ostéochondrite vertébrale juvénile: Région cervico-dorsale		
M42.04	Ostéochondrite vertébrale juvénile: Région dorsale		
M42.05	Ostéochondrite vertébrale juvénile: Région dorso-lombaire		
M42.06	Ostéochondrite vertébrale juvénile: Région lombaire		
M42.07	Ostéochondrite vertébrale juvénile: Région lombo-sacrée		
M42.08	Ostéochondrite vertébrale juvénile: Région sacrée et sacro-coccygienne		
M42.09	Ostéochondrite vertébrale juvénile: Localisation non précisée		
M42.10	Ostéochondrite vertébrale de l'adulte: Localisations multiples de la colonne vertébrale		
M42.11	Ostéochondrite vertébrale de l'adulte: Région occipito-atloïdo-axoïdienne		
M42.12	Ostéochondrite vertébrale de l'adulte: Région cervicale		

M80.18	Ostéoporose après ovariectomie avec fracture pathologique: Autres	M80.51	Ostéoporose idiopathique avec fracture pathologique: Région scapulaire
M80.19	Ostéoporose après ovariectomie avec fracture pathologique: Localisations non précisées	M80.52	Ostéoporose idiopathique avec fracture pathologique: Bras
M80.20	Ostéoporose d'inactivité avec fracture pathologique: Sièges multiples	M80.53	Ostéoporose idiopathique avec fracture pathologique: Avant-bras
M80.21	Ostéoporose d'inactivité avec fracture pathologique: Région scapulaire	M80.54	Ostéoporose idiopathique avec fracture pathologique: Main
M80.22	Ostéoporose d'inactivité avec fracture pathologique: Bras	M80.55	Ostéoporose idiopathique avec fracture pathologique: Région pelvienne et cuisse
M80.23	Ostéoporose d'inactivité avec fracture pathologique: Avant-bras	M80.56	Ostéoporose idiopathique avec fracture pathologique: Jambe
M80.24	Ostéoporose d'inactivité avec fracture pathologique: Main	M80.57	Ostéoporose idiopathique avec fracture pathologique: Cheville et pied
M80.25	Ostéoporose d'inactivité avec fracture pathologique: Région pelvienne et cuisse	M80.58	Ostéoporose idiopathique avec fracture pathologique: Autres
M80.26	Ostéoporose d'inactivité avec fracture pathologique: Jambe	M80.59	Ostéoporose idiopathique avec fracture pathologique: Localisations non précisées
M80.27	Ostéoporose d'inactivité avec fracture pathologique: Cheville et pied	M80.80	Autres ostéoporoses avec fracture pathologique: Sièges multiples
M80.28	Ostéoporose d'inactivité avec fracture pathologique: Autres	M80.81	Autres ostéoporoses avec fracture pathologique: Région scapulaire
M80.29	Ostéoporose d'inactivité avec fracture pathologique: Localisations non précisées	M80.82	Autres ostéoporoses avec fracture pathologique: Bras
M80.30	Ostéoporose consécutive à une malabsorption post-chirurgicale avec fracture pathologique: Sièges multiples	M80.83	Autres ostéoporoses avec fracture pathologique: Avant-bras
M80.31	Ostéoporose consécutive à une malabsorption post-chirurgicale avec fracture pathologique: Région scapulaire	M80.84	Autres ostéoporoses avec fracture pathologique: Main
M80.32	Ostéoporose consécutive à une malabsorption post-chirurgicale avec fracture pathologique: Bras	M80.85	Autres ostéoporoses avec fracture pathologique: Région pelvienne et cuisse
M80.33	Ostéoporose consécutive à une malabsorption post-chirurgicale avec fracture pathologique: Avant-bras	M80.86	Autres ostéoporoses avec fracture pathologique: Jambe
M80.34	Ostéoporose consécutive à une malabsorption post-chirurgicale avec fracture pathologique: Main	M80.87	Autres ostéoporoses avec fracture pathologique: Cheville et pied
M80.35	Ostéoporose consécutive à une malabsorption post-chirurgicale avec fracture pathologique: Région pelvienne et cuisse	M80.88	Autres ostéoporoses avec fracture pathologique: Autres
M80.36	Ostéoporose consécutive à une malabsorption post-chirurgicale avec fracture pathologique: Jambe	M80.89	Autres ostéoporoses avec fracture pathologique: Localisations non précisées
M80.37	Ostéoporose consécutive à une malabsorption post-chirurgicale avec fracture pathologique: Cheville et pied	M80.90	Ostéoporose avec fracture pathologique, sans précision: Sièges multiples
M80.38	Ostéoporose consécutive à une malabsorption post-chirurgicale avec fracture pathologique: Autres	M80.91	Ostéoporose avec fracture pathologique, sans précision: Région scapulaire
M80.39	Ostéoporose consécutive à une malabsorption post-chirurgicale avec fracture pathologique: Localisations non précisées	M80.92	Ostéoporose avec fracture pathologique, sans précision: Bras
M80.40	Ostéoporose médicamenteuse avec fracture pathologique: Sièges multiples	M80.93	Ostéoporose avec fracture pathologique, sans précision: Avant-bras
M80.41	Ostéoporose médicamenteuse avec fracture pathologique: Région scapulaire	M80.94	Ostéoporose avec fracture pathologique, sans précision: Main
M80.42	Ostéoporose médicamenteuse avec fracture pathologique: Bras	M80.95	Ostéoporose avec fracture pathologique, sans précision: Région pelvienne et cuisse
M80.43	Ostéoporose médicamenteuse avec fracture pathologique: Avant-bras	M80.96	Ostéoporose avec fracture pathologique, sans précision: Jambe
M80.44	Ostéoporose médicamenteuse avec fracture pathologique: Main	M80.97	Ostéoporose avec fracture pathologique, sans précision: Cheville et pied
M80.45	Ostéoporose médicamenteuse avec fracture pathologique: Région pelvienne et cuisse	M80.98	Ostéoporose avec fracture pathologique, sans précision: Autres
M80.46	Ostéoporose médicamenteuse avec fracture pathologique: Jambe	M80.99	Ostéoporose avec fracture pathologique, sans précision: Localisations non précisées
M80.47	Ostéoporose médicamenteuse avec fracture pathologique: Cheville et pied	M81.00	Ostéoporose post-ménopausique: Sièges multiples
M80.48	Ostéoporose médicamenteuse avec fracture pathologique: Autres	M81.01	Ostéoporose post-ménopausique: Région scapulaire
M80.49	Ostéoporose médicamenteuse avec fracture pathologique: Localisations non précisées	M81.02	Ostéoporose post-ménopausique: Bras
M80.50	Ostéoporose idiopathique avec fracture pathologique: Sièges multiples	M81.03	Ostéoporose post-ménopausique: Avant-bras
		M81.04	Ostéoporose post-ménopausique: Main
		M81.05	Ostéoporose post-ménopausique: Région pelvienne et cuisse
		M81.06	Ostéoporose post-ménopausique: Jambe
		M81.07	Ostéoporose post-ménopausique: Cheville et pied
		M81.08	Ostéoporose post-ménopausique: Autres
		M81.09	Ostéoporose post-ménopausique: Localisations non précisées
		M81.10	Ostéoporose après ovariectomie: Sièges multiples

M81.11	Ostéoporose après ovariectomie: Région scapulaire	M81.69	Ostéoporose localisée [Lequesne]: Localisations non précisées
M81.12	Ostéoporose après ovariectomie: Bras	M81.80	Autres ostéoporoses: Sièges multiples
M81.13	Ostéoporose après ovariectomie: Avant-bras	M81.81	Autres ostéoporoses: Région scapulaire
M81.14	Ostéoporose après ovariectomie: Main	M81.82	Autres ostéoporoses: Bras
M81.15	Ostéoporose après ovariectomie: Région pelvienne et cuisse	M81.83	Autres ostéoporoses: Avant-bras
M81.16	Ostéoporose après ovariectomie: Jambe	M81.84	Autres ostéoporoses: Main
M81.17	Ostéoporose après ovariectomie: Cheville et pied	M81.85	Autres ostéoporoses: Région pelvienne et cuisse
M81.18	Ostéoporose après ovariectomie: Autres	M81.86	Autres ostéoporoses: Jambe
M81.19	Ostéoporose après ovariectomie: Localisations non précisées	M81.87	Autres ostéoporoses: Cheville et pied
M81.20	Ostéoporose d'inactivité: Sièges multiples	M81.88	Autres ostéoporoses: Autres
M81.21	Ostéoporose d'inactivité: Région scapulaire	M81.89	Autres ostéoporoses: Localisations non précisées
M81.22	Ostéoporose d'inactivité: Bras	M81.90	Ostéoporose, sans précision: Sièges multiples
M81.23	Ostéoporose d'inactivité: Avant-bras	M81.91	Ostéoporose, sans précision: Région scapulaire
M81.24	Ostéoporose d'inactivité: Main	M81.92	Ostéoporose, sans précision: Bras
M81.25	Ostéoporose d'inactivité: Région pelvienne et cuisse	M81.93	Ostéoporose, sans précision: Avant-bras
M81.26	Ostéoporose d'inactivité: Jambe	M81.94	Ostéoporose, sans précision: Main
M81.27	Ostéoporose d'inactivité: Cheville et pied	M81.95	Ostéoporose, sans précision: Région pelvienne et cuisse
M81.28	Ostéoporose d'inactivité: Autres	M81.96	Ostéoporose, sans précision: Jambe
M81.29	Ostéoporose d'inactivité: Localisations non précisées	M81.97	Ostéoporose, sans précision: Cheville et pied
M81.30	Ostéoporose consécutive à une malabsorption post-chirurgicale: Sièges multiples	M81.98	Ostéoporose, sans précision: Autres
M81.31	Ostéoporose consécutive à une malabsorption post-chirurgicale: Région scapulaire	M81.99	Ostéoporose, sans précision: Localisations non précisées
M81.32	Ostéoporose consécutive à une malabsorption post-chirurgicale: Bras	M83.00	Ostéomalacie puerpérale: Sièges multiples
M81.33	Ostéoporose consécutive à une malabsorption post-chirurgicale: Avant-bras	M83.01	Ostéomalacie puerpérale: Région scapulaire
M81.34	Ostéoporose consécutive à une malabsorption post-chirurgicale: Main	M83.02	Ostéomalacie puerpérale: Bras
M81.35	Ostéoporose consécutive à une malabsorption post-chirurgicale: Région pelvienne et cuisse	M83.03	Ostéomalacie puerpérale: Avant-bras
M81.36	Ostéoporose consécutive à une malabsorption post-chirurgicale: Jambe	M83.04	Ostéomalacie puerpérale: Main
M81.37	Ostéoporose consécutive à une malabsorption post-chirurgicale: Cheville et pied	M83.05	Ostéomalacie puerpérale: Région pelvienne et cuisse
M81.38	Ostéoporose consécutive à une malabsorption post-chirurgicale: Autres	M83.06	Ostéomalacie puerpérale: Jambe
M81.39	Ostéoporose consécutive à une malabsorption post-chirurgicale: Localisations non précisées	M83.07	Ostéomalacie puerpérale: Cheville et pied
M81.40	Ostéoporose médicamenteuse: Sièges multiples	M83.08	Ostéomalacie puerpérale: Autres
M81.41	Ostéoporose médicamenteuse: Région scapulaire	M83.09	Ostéomalacie puerpérale: Localisations non précisées
M81.42	Ostéoporose médicamenteuse: Bras	M83.10	Ostéomalacie sénile: Sièges multiples
M81.43	Ostéoporose médicamenteuse: Avant-bras	M83.11	Ostéomalacie sénile: Région scapulaire
M81.44	Ostéoporose médicamenteuse: Main	M83.12	Ostéomalacie sénile: Bras
M81.45	Ostéoporose médicamenteuse: Région pelvienne et cuisse	M83.13	Ostéomalacie sénile: Avant-bras
M81.46	Ostéoporose médicamenteuse: Jambe	M83.14	Ostéomalacie sénile: Main
M81.47	Ostéoporose médicamenteuse: Cheville et pied	M83.15	Ostéomalacie sénile: Région pelvienne et cuisse
M81.48	Ostéoporose médicamenteuse: Autres	M83.16	Ostéomalacie sénile: Jambe
M81.49	Ostéoporose médicamenteuse: Localisations non précisées	M83.17	Ostéomalacie sénile: Cheville et pied
M81.50	Ostéoporose idiopathique: Sièges multiples	M83.18	Ostéomalacie sénile: Autres
M81.51	Ostéoporose idiopathique: Région scapulaire	M83.19	Ostéomalacie sénile: Localisations non précisées
M81.52	Ostéoporose idiopathique: Bras	M83.20	Ostéomalacie de l'adulte par malabsorption: Sièges multiples
M81.53	Ostéoporose idiopathique: Avant-bras	M83.21	Ostéomalacie de l'adulte par malabsorption: Région scapulaire
M81.54	Ostéoporose idiopathique: Main	M83.22	Ostéomalacie de l'adulte par malabsorption: Bras
M81.55	Ostéoporose idiopathique: Région pelvienne et cuisse	M83.23	Ostéomalacie de l'adulte par malabsorption: Avant-bras
M81.56	Ostéoporose idiopathique: Jambe	M83.24	Ostéomalacie de l'adulte par malabsorption: Main
M81.57	Ostéoporose idiopathique: Cheville et pied	M83.25	Ostéomalacie de l'adulte par malabsorption: Région pelvienne et cuisse
M81.58	Ostéoporose idiopathique: Autres	M83.26	Ostéomalacie de l'adulte par malabsorption: Jambe
M81.59	Ostéoporose idiopathique: Localisations non précisées	M83.27	Ostéomalacie de l'adulte par malabsorption: Cheville et pied
M81.60	Ostéoporose localisée [Lequesne]: Sièges multiples	M83.28	Ostéomalacie de l'adulte par malabsorption: Autres
M81.65	Ostéoporose localisée [Lequesne]: Région pelvienne et cuisse	M83.29	Ostéomalacie de l'adulte par malabsorption: Localisations non précisées
M81.66	Ostéoporose localisée [Lequesne]: Jambe	M83.30	Ostéomalacie de l'adulte due à la malnutrition: Sièges multiples
M81.67	Ostéoporose localisée [Lequesne]: Cheville et pied	M83.31	Ostéomalacie de l'adulte due à la malnutrition: Région scapulaire
		M83.32	Ostéomalacie de l'adulte due à la malnutrition: Bras
		M83.33	Ostéomalacie de l'adulte due à la malnutrition: Avant-bras
		M83.34	Ostéomalacie de l'adulte due à la malnutrition: Main
		M83.35	Ostéomalacie de l'adulte due à la malnutrition: Région pelvienne et cuisse

M83.36	Ostéomalacie de l'adulte due à la malnutrition: Jambe	M85.03	Dysplasie fibreuse (localisée): Avant-bras
M83.37	Ostéomalacie de l'adulte due à la malnutrition: Cheville et pied	M85.04	Dysplasie fibreuse (localisée): Main
M83.38	Ostéomalacie de l'adulte due à la malnutrition: Autres	M85.05	Dysplasie fibreuse (localisée): Région pelvienne et cuisse
M83.39	Ostéomalacie de l'adulte due à la malnutrition: Localisations non précisées	M85.06	Dysplasie fibreuse (localisée): Jambe
M83.40	Maladie osseuse due à l'aluminium: Sièges multiples	M85.07	Dysplasie fibreuse (localisée): Cheville et pied
M83.41	Maladie osseuse due à l'aluminium: Région scapulaire	M85.08	Dysplasie fibreuse (localisée): Autres
M83.42	Maladie osseuse due à l'aluminium: Bras	M85.09	Dysplasie fibreuse (localisée): Localisations non précisées
M83.43	Maladie osseuse due à l'aluminium: Avant-bras	M85.30	Ostéïte condensante: Sièges multiples
M83.44	Maladie osseuse due à l'aluminium: Main	M85.31	Ostéïte condensante: Région scapulaire
M83.45	Maladie osseuse due à l'aluminium: Région pelvienne et cuisse	M85.32	Ostéïte condensante: Bras
M83.46	Maladie osseuse due à l'aluminium: Jambe	M85.33	Ostéïte condensante: Avant-bras
M83.47	Maladie osseuse due à l'aluminium: Cheville et pied	M85.34	Ostéïte condensante: Main
M83.48	Maladie osseuse due à l'aluminium: Autres	M85.35	Ostéïte condensante: Région pelvienne et cuisse
M83.49	Maladie osseuse due à l'aluminium: Localisations non précisées	M85.36	Ostéïte condensante: Jambe
M83.50	Autres ostéomalaciques médicamenteuses de l'adulte: Sièges multiples	M85.37	Ostéïte condensante: Cheville et pied
M83.51	Autres ostéomalaciques médicamenteuses de l'adulte: Région scapulaire	M85.38	Ostéïte condensante: Autres
M83.52	Autres ostéomalaciques médicamenteuses de l'adulte: Bras	M85.39	Ostéïte condensante: Localisations non précisées
M83.53	Autres ostéomalaciques médicamenteuses de l'adulte: Avant-bras	M85.40	Kyste solitaire des os: Sièges multiples
M83.54	Autres ostéomalaciques médicamenteuses de l'adulte: Main	M85.41	Kyste solitaire des os: Région scapulaire
M83.55	Autres ostéomalaciques médicamenteuses de l'adulte: Région pelvienne et cuisse	M85.42	Kyste solitaire des os: Bras
M83.56	Autres ostéomalaciques médicamenteuses de l'adulte: Jambe	M85.43	Kyste solitaire des os: Avant-bras
M83.57	Autres ostéomalaciques médicamenteuses de l'adulte: Cheville et pied	M85.44	Kyste solitaire des os: Main
M83.58	Autres ostéomalaciques médicamenteuses de l'adulte: Autres	M85.45	Kyste solitaire des os: Région pelvienne et cuisse
M83.59	Autres ostéomalaciques médicamenteuses de l'adulte: Localisations non précisées	M85.46	Kyste solitaire des os: Jambe
M83.80	Autres ostéomalaciques de l'adulte: Sièges multiples	M85.47	Kyste solitaire des os: Cheville et pied
M83.81	Autres ostéomalaciques de l'adulte: Région scapulaire	M85.48	Kyste solitaire des os: Autres
M83.82	Autres ostéomalaciques de l'adulte: Bras	M85.49	Kyste solitaire des os: Localisations non précisées
M83.83	Autres ostéomalaciques de l'adulte: Avant-bras	M85.50	Kyste anévrisimal des os: Sièges multiples
M83.84	Autres ostéomalaciques de l'adulte: Main	M85.51	Kyste anévrisimal des os: Région scapulaire
M83.85	Autres ostéomalaciques de l'adulte: Région pelvienne et cuisse	M85.52	Kyste anévrisimal des os: Bras
M83.86	Autres ostéomalaciques de l'adulte: Jambe	M85.53	Kyste anévrisimal des os: Avant-bras
M83.87	Autres ostéomalaciques de l'adulte: Cheville et pied	M85.54	Kyste anévrisimal des os: Main
M83.88	Autres ostéomalaciques de l'adulte: Autres	M85.55	Kyste anévrisimal des os: Région pelvienne et cuisse
M83.89	Autres ostéomalaciques de l'adulte: Localisations non précisées	M85.56	Kyste anévrisimal des os: Jambe
M83.90	Ostéomalacie de l'adulte, sans précision: Sièges multiples	M85.57	Kyste anévrisimal des os: Cheville et pied
M83.91	Ostéomalacie de l'adulte, sans précision: Région scapulaire	M85.58	Kyste anévrisimal des os: Autres
M83.92	Ostéomalacie de l'adulte, sans précision: Bras	M85.59	Kyste anévrisimal des os: Localisations non précisées
M83.93	Ostéomalacie de l'adulte, sans précision: Avant-bras	M85.60	Autres kystes osseux: Sièges multiples
M83.94	Ostéomalacie de l'adulte, sans précision: Main	M85.61	Autres kystes osseux: Région scapulaire
M83.95	Ostéomalacie de l'adulte, sans précision: Région pelvienne et cuisse	M85.62	Autres kystes osseux: Bras
M83.96	Ostéomalacie de l'adulte, sans précision: Jambe	M85.63	Autres kystes osseux: Avant-bras
M83.97	Ostéomalacie de l'adulte, sans précision: Cheville et pied	M85.64	Autres kystes osseux: Main
M83.98	Ostéomalacie de l'adulte, sans précision: Autres	M85.65	Autres kystes osseux: Région pelvienne et cuisse
M83.99	Ostéomalacie de l'adulte, sans précision: Localisations non précisées	M85.66	Autres kystes osseux: Jambe
M85.00	Dysplasie fibreuse (localisée): Sièges multiples	M85.67	Autres kystes osseux: Cheville et pied
M85.01	Dysplasie fibreuse (localisée): Région scapulaire	M85.68	Autres kystes osseux: Autres
M85.02	Dysplasie fibreuse (localisée): Bras	M85.69	Autres kystes osseux: Localisations non précisées
		M87.00	Ostéonécrose aseptique idiopathique: Sièges multiples
		M87.01	Ostéonécrose aseptique idiopathique: Région scapulaire
		M87.02	Ostéonécrose aseptique idiopathique: Bras
		M87.03	Ostéonécrose aseptique idiopathique: Avant-bras
		M87.04	Ostéonécrose aseptique idiopathique: Main
		M87.05	Ostéonécrose aseptique idiopathique: Région pelvienne et cuisse
		M87.06	Ostéonécrose aseptique idiopathique: Jambe
		M87.07	Ostéonécrose aseptique idiopathique: Cheville et pied
		M87.08	Ostéonécrose aseptique idiopathique: Autres
		M87.09	Ostéonécrose aseptique idiopathique: Localisations non précisées
		M88.0	Maladie de Paget du crâne
		M88.80	Maladie de Paget d'autres os: Sièges multiples
		M88.81	Maladie de Paget d'autres os: Région scapulaire
		M88.82	Maladie de Paget d'autres os: Bras
		M88.83	Maladie de Paget d'autres os: Avant-bras
		M88.84	Maladie de Paget d'autres os: Main

M88.85	Maladie de Paget d'autres os: Région pelvienne et cuisse	M92.2	Ostéochondrite juvénile de la main
M88.86	Maladie de Paget d'autres os: Jambe	M92.3	Autres ostéochondrites juvéniles du membre supérieur
M88.87	Maladie de Paget d'autres os: Cheville et pied	M92.4	Ostéochondrite juvénile de la rotule
M88.88	Maladie de Paget d'autres os: Autres	M92.5	Ostéochondrite juvénile du tibia et du péroné
M88.89	Maladie de Paget d'autres os: Localisations non précisées	M92.6	Ostéochondrite juvénile du tarse
M88.90	Maladie osseuse de Paget, sans précision: Sièges multiples	M92.7	Ostéochondrite juvénile du métatarse
M88.91	Maladie osseuse de Paget, sans précision: Région scapulaire	M92.8	Autres ostéochondrites juvéniles précisées
M88.92	Maladie osseuse de Paget, sans précision: Bras	M92.9	Ostéochondrite juvénile, sans précision
M88.93	Maladie osseuse de Paget, sans précision: Avant-bras	M93.0	Epiphysiolyse de la tête fémorale (coxa vara retrosa) (non traumatique)
M88.94	Maladie osseuse de Paget, sans précision: Main	M93.1	Maladie de Kienböck de l'adulte
M88.95	Maladie osseuse de Paget, sans précision: Région pelvienne et cuisse	M93.20	Ostéochondrite disséquante: Sièges multiples
M88.96	Maladie osseuse de Paget, sans précision: Jambe	M93.21	Ostéochondrite disséquante: Région scapulaire
M88.97	Maladie osseuse de Paget, sans précision: Cheville et pied	M93.22	Ostéochondrite disséquante: Bras
M88.98	Maladie osseuse de Paget, sans précision: Autres	M93.23	Ostéochondrite disséquante: Avant-bras
M88.99	Maladie osseuse de Paget, sans précision: Localisations non précisées	M93.24	Ostéochondrite disséquante: Main
M89.40	Autres ostéoarthropathies hypertrophiantes: Sièges multiples	M93.25	Ostéochondrite disséquante: Région pelvienne et cuisse
M89.41	Autres ostéoarthropathies hypertrophiantes: Région scapulaire	M93.26	Ostéochondrite disséquante: Jambe
M89.42	Autres ostéoarthropathies hypertrophiantes: Bras	M93.27	Ostéochondrite disséquante: Cheville et pied
M89.43	Autres ostéoarthropathies hypertrophiantes: Avant-bras	M93.28	Ostéochondrite disséquante: Autres
M89.44	Autres ostéoarthropathies hypertrophiantes: Main	M93.29	Ostéochondrite disséquante: Localisations non précisées
M89.45	Autres ostéoarthropathies hypertrophiantes: Région pelvienne et cuisse	M93.80	Autres ostéochondropathies précisées: Sièges multiples
M89.46	Autres ostéoarthropathies hypertrophiantes: Jambe	M93.81	Autres ostéochondropathies précisées: Région scapulaire
M89.47	Autres ostéoarthropathies hypertrophiantes: Cheville et pied	M93.82	Autres ostéochondropathies précisées: Bras
M89.48	Autres ostéoarthropathies hypertrophiantes: Autres	M93.83	Autres ostéochondropathies précisées: Avant-bras
M89.49	Autres ostéoarthropathies hypertrophiantes: Localisations non précisées	M93.84	Autres ostéochondropathies précisées: Main
M91.0	Ostéochondrite juvénile du bassin	M93.85	Autres ostéochondropathies précisées: Région pelvienne et cuisse
M91.1	Ostéochondrite juvénile de la tête du fémur [Legg-Calvé-Perthes]	M93.86	Autres ostéochondropathies précisées: Jambe
M91.2	Coxa plana	M93.87	Autres ostéochondropathies précisées: Cheville et pied
M91.3	Pseudocoxalgie	M93.88	Autres ostéochondropathies précisées: Autres
M91.8	Autres ostéochondrites juvéniles de la hanche et du bassin	M93.89	Autres ostéochondropathies précisées: Localisations non précisées
M91.9	Ostéochondrite juvénile de la hanche et du bassin, sans précision	M93.9	Ostéochondropathie, sans précision
M92.0	Ostéochondrite juvénile de l'humérus	M94.20	Chondromalacie: Sièges multiples
M92.1	Ostéochondrite juvénile du radius et du cubitus	M94.21	Chondromalacie: Région scapulaire
		M94.22	Chondromalacie: Bras
		M94.23	Chondromalacie: Avant-bras
		M94.24	Chondromalacie: Main
		M94.25	Chondromalacie: Région pelvienne et cuisse
		M94.26	Chondromalacie: Jambe
		M94.27	Chondromalacie: Cheville et pied
		M94.28	Chondromalacie: Autres
		M94.29	Chondromalacie: Localisations non précisées

ADRG I71**Affections des muscles et des tendons ou foulure, claquage et luxation de la hanche, du bassin et de la cuisse, plus d'un jour d'hospitalisation**

Diagnostic principal dans le tableau I71-1

DRG I71A**Affections des muscles et des tendons ou foulure, claquage avec CC extrêmement sévères ou luxation de la hanche, du bassin et de la cuisse, âge < 16 ans, plus d'un jour d'hospitalisation**Diagnostic principal dans le tableau I71-2 ou \checkmark Âge < 16 Jahre ou PCCL > 3

DRG I71B

Affections des muscles et des tendons ou foulure, claquage, âge > 15 ans, plus d'un jour d'hospitalisation

Diagnostic I71-1

M25.10	Fistule articulaire: Sièges multiples	M60.81	Autres myosites: Région scapulaire
M25.11	Fistule articulaire: Région scapulaire	M60.82	Autres myosites: Bras
M25.12	Fistule articulaire: Bras	M60.83	Autres myosites: Avant-bras
M25.13	Fistule articulaire: Avant-bras	M60.84	Autres myosites: Main
M25.14	Fistule articulaire: Main	M60.85	Autres myosites: Région pelvienne et cuisse
M25.15	Fistule articulaire: Région pelvienne et cuisse	M60.86	Autres myosites: Jambe
M25.16	Fistule articulaire: Jambe	M60.87	Autres myosites: Cheville et pied
M25.17	Fistule articulaire: Cheville et pied	M60.88	Autres myosites: Autres
M25.18	Fistule articulaire: Autres	M60.89	Autres myosites: Localisations non précisées
M25.19	Fistule articulaire: Localisations non précisées	M60.90	Myosite, sans précision: Sièges multiples
M25.50	Douleur articulaire: Sièges multiples	M60.91	Myosite, sans précision: Région scapulaire
M25.51	Douleur articulaire: Région scapulaire	M60.92	Myosite, sans précision: Bras
M25.52	Douleur articulaire: Bras	M60.93	Myosite, sans précision: Avant-bras
M25.53	Douleur articulaire: Avant-bras	M60.94	Myosite, sans précision: Main
M25.54	Douleur articulaire: Main	M60.95	Myosite, sans précision: Région pelvienne et cuisse
M25.55	Douleur articulaire: Région pelvienne et cuisse	M60.96	Myosite, sans précision: Jambe
M25.56	Douleur articulaire: Jambe	M60.97	Myosite, sans précision: Cheville et pied
M25.57	Douleur articulaire: Cheville et pied	M60.98	Myosite, sans précision: Autres
M25.58	Douleur articulaire: Autres	M60.99	Myosite, sans précision: Localisations non précisées
M25.59	Douleur articulaire: Localisations non précisées	M62.40	Contracture musculaire: Sièges multiples
M25.60	Raideur articulaire, non classée ailleurs: Sièges multiples	M62.41	Contracture musculaire: Région scapulaire
M25.61	Raideur articulaire, non classée ailleurs: Région scapulaire	M62.42	Contracture musculaire: Bras
M25.62	Raideur articulaire, non classée ailleurs: Bras	M62.43	Contracture musculaire: Avant-bras
M25.63	Raideur articulaire, non classée ailleurs: Avant-bras	M62.44	Contracture musculaire: Main
M25.64	Raideur articulaire, non classée ailleurs: Main	M62.45	Contracture musculaire: Région pelvienne et cuisse
M25.65	Raideur articulaire, non classée ailleurs: Région pelvienne et cuisse	M62.46	Contracture musculaire: Jambe
M25.66	Raideur articulaire, non classée ailleurs: Jambe	M62.47	Contracture musculaire: Cheville et pied
M25.67	Raideur articulaire, non classée ailleurs: Cheville et pied	M62.48	Contracture musculaire: Autres
M25.68	Raideur articulaire, non classée ailleurs: Autres	M62.49	Contracture musculaire: Localisations non précisées
M25.69	Raideur articulaire, non classée ailleurs: Localisations non précisées	M79.10	Myalgie: Sièges multiples
M25.80	Autres affections articulaires précisées: Sièges multiples	M79.11	Myalgie: Région scapulaire
M25.81	Autres affections articulaires précisées: Région scapulaire	M79.12	Myalgie: Bras
M25.82	Autres affections articulaires précisées: Bras	M79.13	Myalgie: Avant-bras
M25.83	Autres affections articulaires précisées: Avant-bras	M79.14	Myalgie: Main
M25.84	Autres affections articulaires précisées: Main	M79.15	Myalgie: Région pelvienne et cuisse
M25.85	Autres affections articulaires précisées: Région pelvienne et cuisse	M79.16	Myalgie: Jambe
M25.86	Autres affections articulaires précisées: Jambe	M79.17	Myalgie: Cheville et pied
M25.87	Autres affections articulaires précisées: Cheville et pied	M79.18	Myalgie: Autres
M25.88	Autres affections articulaires précisées: Autres	M79.19	Myalgie: Localisations non précisées
M25.89	Autres affections articulaires précisées: Localisations non précisées	M79.60	Douleur au niveau d'un membre: Sièges multiples
M25.90	Affection articulaire, sans précision: Sièges multiples	M79.61	Douleur au niveau d'un membre: Région scapulaire
M25.91	Affection articulaire, sans précision: Région scapulaire	M79.62	Douleur au niveau d'un membre: Bras
M25.92	Affection articulaire, sans précision: Bras	M79.63	Douleur au niveau d'un membre: Avant-bras
M25.93	Affection articulaire, sans précision: Avant-bras	M79.64	Douleur au niveau d'un membre: Main
M25.94	Affection articulaire, sans précision: Main	M79.65	Douleur au niveau d'un membre: Région pelvienne et cuisse
M25.95	Affection articulaire, sans précision: Région pelvienne et cuisse	M79.66	Douleur au niveau d'un membre: Jambe
M25.96	Affection articulaire, sans précision: Jambe	M79.67	Douleur au niveau d'un membre: Cheville et pied
M25.97	Affection articulaire, sans précision: Cheville et pied	M79.69	Douleur au niveau d'un membre: Localisations non précisées
M25.99	Affection articulaire, sans précision: Localisations non précisées	M79.80	Autres affections précisées des tissus mous: Sièges multiples
M60.80	Autres myosites: Sièges multiples	M79.81	Autres affections précisées des tissus mous: Région scapulaire
		M79.82	Autres affections précisées des tissus mous: Bras
		M79.83	Autres affections précisées des tissus mous: Avant-bras
		M79.84	Autres affections précisées des tissus mous: Main
		M79.85	Autres affections précisées des tissus mous: Région pelvienne et cuisse
		M79.86	Autres affections précisées des tissus mous: Jambe
		M79.87	Autres affections précisées des tissus mous: Cheville et pied

M79.88	Autres affections précisées des tissus mous: Autres	S73.01	Luxation de la hanche: Postérieure
M79.89	Autres affections précisées des tissus mous: Localisations non précisées	S73.02 S73.08	Luxation de la hanche: Antérieure Luxation de la hanche: Autre
M79.90	Affection des tissus mous, sans précision: Sièges multiples	S73.10 S73.11	Entorse et foulure de la hanche: Partie non précisée Entorse et foulure de la hanche: (Ligament) iliofémoral
M79.91	Affection des tissus mous, sans précision: Région scapulaire	S73.12	Entorse et foulure de la hanche: (Ligament) ischio capsulaire
M79.92	Affection des tissus mous, sans précision: Bras	S73.18	Entorse et foulure de la hanche: Autre partie
M79.93	Affection des tissus mous, sans précision: Avant-bras	S76.0	Lésion traumatique de muscles et de tendons de la hanche
M79.94	Affection des tissus mous, sans précision: Main	S76.1	Lésion traumatique de muscles et de tendons du quadriceps
M79.95	Affection des tissus mous, sans précision: Région pelvienne et cuisse	S76.2	Lésion traumatique de muscles et de tendons adducteurs de la cuisse
M79.96	Affection des tissus mous, sans précision: Jambe	S76.3	Lésion traumatique de muscles et de tendons postérieurs au niveau de la cuisse
M79.97	Affection des tissus mous, sans précision: Cheville et pied	S76.4	Lésion traumatique de muscles et de tendons autres et non précisés, au niveau de la cuisse
M79.98	Affection des tissus mous, sans précision: Autres	S76.7	Lésion traumatique de multiples muscles et tendons au niveau de la hanche et de la cuisse
M79.99	Affection des tissus mous, sans précision: Localisations non précisées		
R25.2	Crampe et spasme		
R26.2	Difficulté à la marche, non classée ailleurs		
R29.4	Hanche "à ressort"		
S73.00	Luxation de la hanche: Sans autre précision		

Diagnostic I71-2

S73.00	Luxation de la hanche: Sans autre précision	S73.02	Luxation de la hanche: Antérieure
S73.01	Luxation de la hanche: Postérieure	S73.08	Luxation de la hanche: Autre

ADRG I72**Inflammation de tendons, muscles et bourses séreuses avec CC sévères, plus d'un jour d'hospitalisation**

Diagnostic principal dans le tableau I72-1 et PCCL > 2

DRG I72Z**Inflammation de tendons, muscles et bourses séreuses avec CC sévères, plus d'un jour d'hospitalisation****Diagnostic I72-1**

M24.20	Lésion ligamentaire: Sièges multiples	M60.18	Myosite interstitielle: Autres
M24.21	Lésion ligamentaire: Région scapulaire	M60.19	Myosite interstitielle: Localisations non précisées
M24.22	Lésion ligamentaire: Bras	M60.20	Granulome d'un tissu mou, dû à la présence d'un corps étranger non classé ailleurs: Sièges multiples
M24.23	Lésion ligamentaire: Avant-bras	M60.21	Granulome d'un tissu mou, dû à la présence d'un corps étranger non classé ailleurs: Région scapulaire
M24.24	Lésion ligamentaire: Main	M60.22	Granulome d'un tissu mou, dû à la présence d'un corps étranger non classé ailleurs: Bras
M24.25	Lésion ligamentaire: Région pelvienne et cuisse	M60.23	Granulome d'un tissu mou, dû à la présence d'un corps étranger non classé ailleurs: Avant-bras
M24.27	Lésion ligamentaire: Cheville et pied	M60.24	Granulome d'un tissu mou, dû à la présence d'un corps étranger non classé ailleurs: Main
M24.28	Lésion ligamentaire: Autres	M60.25	Granulome d'un tissu mou, dû à la présence d'un corps étranger non classé ailleurs: Région pelvienne et cuisse
M24.29	Lésion ligamentaire: Localisations non précisées	M60.26	Granulome d'un tissu mou, dû à la présence d'un corps étranger non classé ailleurs: Jambe
M35.4	Fasciite disséminée (à éosinophiles)	M60.27	Granulome d'un tissu mou, dû à la présence d'un corps étranger non classé ailleurs: Cheville et pied
M35.7	Syndrome d'hypermobilité	M60.28	Granulome d'un tissu mou, dû à la présence d'un corps étranger non classé ailleurs: Autres
M60.00	Myosite infectieuse: Sièges multiples	M60.29	Granulome d'un tissu mou, dû à la présence d'un corps étranger non classé ailleurs: Localisations non précisées
M60.01	Myosite infectieuse: Région scapulaire	M61.00	Myosite ossifiante traumatique: Sièges multiples
M60.02	Myosite infectieuse: Bras	M61.01	Myosite ossifiante traumatique: Région scapulaire
M60.03	Myosite infectieuse: Avant-bras	M61.02	Myosite ossifiante traumatique: Bras
M60.04	Myosite infectieuse: Main	M61.03	Myosite ossifiante traumatique: Avant-bras
M60.05	Myosite infectieuse: Région pelvienne et cuisse	M61.04	Myosite ossifiante traumatique: Main
M60.06	Myosite infectieuse: Jambe		
M60.07	Myosite infectieuse: Cheville et pied		
M60.08	Myosite infectieuse: Autres		
M60.09	Myosite infectieuse: Localisations non précisées		
M60.10	Myosite interstitielle: Sièges multiples		
M60.11	Myosite interstitielle: Région scapulaire		
M60.12	Myosite interstitielle: Bras		
M60.13	Myosite interstitielle: Avant-bras		
M60.14	Myosite interstitielle: Main		
M60.15	Myosite interstitielle: Région pelvienne et cuisse		
M60.16	Myosite interstitielle: Jambe		
M60.17	Myosite interstitielle: Cheville et pied		

M61.05	Myosite ossifiante traumatique: Région pelvienne et cuisse	M61.50	Autres ossifications d'un muscle: Sièges multiples
M61.06	Myosite ossifiante traumatique: Jambe	M61.51	Autres ossifications d'un muscle: Région scapulaire
M61.07	Myosite ossifiante traumatique: Cheville et pied	M61.52	Autres ossifications d'un muscle: Bras
M61.08	Myosite ossifiante traumatique: Autres	M61.53	Autres ossifications d'un muscle: Avant-bras
M61.09	Myosite ossifiante traumatique: Localisations non précisées	M61.54	Autres ossifications d'un muscle: Main
M61.10	Myosite ossifiante progressive: Sièges multiples	M61.55	Autres ossifications d'un muscle: Région pelvienne et cuisse
M61.11	Myosite ossifiante progressive: Région scapulaire	M61.56	Autres ossifications d'un muscle: Jambe
M61.12	Myosite ossifiante progressive: Bras	M61.57	Autres ossifications d'un muscle: Cheville et pied
M61.13	Myosite ossifiante progressive: Avant-bras	M61.58	Autres ossifications d'un muscle: Autres
M61.14	Myosite ossifiante progressive: Main	M61.59	Autres ossifications d'un muscle: Localisations non précisées
M61.15	Myosite ossifiante progressive: Région pelvienne et cuisse	M61.90	Calcification et ossification d'un muscle, sans précision: Sièges multiples
M61.16	Myosite ossifiante progressive: Jambe	M61.91	Calcification et ossification d'un muscle, sans précision: Région scapulaire
M61.17	Myosite ossifiante progressive: Cheville et pied	M61.92	Calcification et ossification d'un muscle, sans précision: Bras
M61.18	Myosite ossifiante progressive: Autres	M61.93	Calcification et ossification d'un muscle, sans précision: Avant-bras
M61.19	Myosite ossifiante progressive: Localisations non précisées	M61.94	Calcification et ossification d'un muscle, sans précision: Main
M61.20	Calcification et ossification paralytiques d'un muscle: Sièges multiples	M61.95	Calcification et ossification d'un muscle, sans précision: Région pelvienne et cuisse
M61.21	Calcification et ossification paralytiques d'un muscle: Région scapulaire	M61.96	Calcification et ossification d'un muscle, sans précision: Jambe
M61.22	Calcification et ossification paralytiques d'un muscle: Bras	M61.97	Calcification et ossification d'un muscle, sans précision: Cheville et pied
M61.23	Calcification et ossification paralytiques d'un muscle: Avant-bras	M61.98	Calcification et ossification d'un muscle, sans précision: Autres
M61.24	Calcification et ossification paralytiques d'un muscle: Main	M61.99	Calcification et ossification d'un muscle, sans précision: Localisations non précisées
M61.25	Calcification et ossification paralytiques d'un muscle: Région pelvienne et cuisse	M62.00	Diastasis musculaire: Sièges multiples
M61.26	Calcification et ossification paralytiques d'un muscle: Jambe	M62.01	Diastasis musculaire: Région scapulaire
M61.27	Calcification et ossification paralytiques d'un muscle: Cheville et pied	M62.02	Diastasis musculaire: Bras
M61.28	Calcification et ossification paralytiques d'un muscle: Autres	M62.03	Diastasis musculaire: Avant-bras
M61.29	Calcification et ossification paralytiques d'un muscle: Localisations non précisées	M62.04	Diastasis musculaire: Main
M61.30	Calcification et ossification de muscles associées à des brûlures: Sièges multiples	M62.05	Diastasis musculaire: Région pelvienne et cuisse
M61.31	Calcification et ossification de muscles associées à des brûlures: Région scapulaire	M62.06	Diastasis musculaire: Jambe
M61.32	Calcification et ossification de muscles associées à des brûlures: Bras	M62.07	Diastasis musculaire: Cheville et pied
M61.33	Calcification et ossification de muscles associées à des brûlures: Avant-bras	M62.08	Diastasis musculaire: Autres
M61.34	Calcification et ossification de muscles associées à des brûlures: Main	M62.09	Diastasis musculaire: Localisations non précisées
M61.35	Calcification et ossification de muscles associées à des brûlures: Région pelvienne et cuisse	M62.10	Autres déchirures musculaires (non traumatiques): Sièges multiples
M61.36	Calcification et ossification de muscles associées à des brûlures: Jambe	M62.11	Autres déchirures musculaires (non traumatiques): Région scapulaire
M61.37	Calcification et ossification de muscles associées à des brûlures: Cheville et pied	M62.12	Autres déchirures musculaires (non traumatiques): Bras
M61.38	Calcification et ossification de muscles associées à des brûlures: Autres	M62.13	Autres déchirures musculaires (non traumatiques): Avant-bras
M61.39	Calcification et ossification de muscles associées à des brûlures: Localisations non précisées	M62.14	Autres déchirures musculaires (non traumatiques): Main
M61.40	Autres calcifications de muscles: Sièges multiples	M62.15	Autres déchirures musculaires (non traumatiques): Région pelvienne et cuisse
M61.41	Autres calcifications de muscles: Région scapulaire	M62.16	Autres déchirures musculaires (non traumatiques): Jambe
M61.42	Autres calcifications de muscles: Bras	M62.17	Autres déchirures musculaires (non traumatiques): Cheville et pied
M61.43	Autres calcifications de muscles: Avant-bras	M62.18	Autres déchirures musculaires (non traumatiques): Autres
M61.44	Autres calcifications de muscles: Main	M62.19	Autres déchirures musculaires (non traumatiques): Localisations non précisées
M61.45	Autres calcifications de muscles: Région pelvienne et cuisse	M62.20	Infarctissement ischémique musculaire (non traumatique): Sièges multiples
M61.46	Autres calcifications de muscles: Jambe	M62.21	Infarctissement ischémique musculaire (non traumatique): Région scapulaire
M61.47	Autres calcifications de muscles: Cheville et pied	M62.22	Infarctissement ischémique musculaire (non traumatique): Bras
M61.48	Autres calcifications de muscles: Autres	M62.23	Infarctissement ischémique musculaire (non traumatique): Avant-bras
M61.49	Autres calcifications de muscles: Localisations non précisées		

M62.24	Infarctissement ischémique musculaire (non traumatique): Main	M62.89	Autres atteintes musculaires précisées: Localisations non précisées
M62.25	Infarctissement ischémique musculaire (non traumatique): Région pelvienne et cuisse	M62.90	Atteinte musculaire, sans précision: Sièges multiples
M62.26	Infarctissement ischémique musculaire (non traumatique): Jambe	M62.91	Atteinte musculaire, sans précision: Région scapulaire
M62.27	Infarctissement ischémique musculaire (non traumatique): Cheville et pied	M62.92	Atteinte musculaire, sans précision: Bras
M62.28	Infarctissement ischémique musculaire (non traumatique): Autres	M62.93	Atteinte musculaire, sans précision: Avant-bras
M62.29	Infarctissement ischémique musculaire (non traumatique): Localisations non précisées	M62.94	Atteinte musculaire, sans précision: Main
M62.30	Syndrome d'immobilité (paraplégique): Sièges multiples	M62.95	Atteinte musculaire, sans précision: Région pelvienne et cuisse
M62.31	Syndrome d'immobilité (paraplégique): Région scapulaire	M62.96	Atteinte musculaire, sans précision: Jambe
M62.32	Syndrome d'immobilité (paraplégique): Bras	M62.97	Atteinte musculaire, sans précision: Cheville et pied
M62.33	Syndrome d'immobilité (paraplégique): Avant-bras	M62.98	Atteinte musculaire, sans précision: Autres
M62.34	Syndrome d'immobilité (paraplégique): Main	M62.99	Atteinte musculaire, sans précision: Localisations non précisées
M62.35	Syndrome d'immobilité (paraplégique): Région pelvienne et cuisse	M65.00	Abcès de la gaine du tendon: Sièges multiples
M62.36	Syndrome d'immobilité (paraplégique): Jambe	M65.01	Abcès de la gaine du tendon: Région scapulaire
M62.37	Syndrome d'immobilité (paraplégique): Cheville et pied	M65.02	Abcès de la gaine du tendon: Bras
M62.38	Syndrome d'immobilité (paraplégique): Autres	M65.03	Abcès de la gaine du tendon: Avant-bras
M62.39	Syndrome d'immobilité (paraplégique): Localisations non précisées	M65.04	Abcès de la gaine du tendon: Main
M62.50	Atrophie et fonte musculaires, non classées ailleurs: Sièges multiples	M65.05	Abcès de la gaine du tendon: Région pelvienne et cuisse
M62.51	Atrophie et fonte musculaires, non classées ailleurs: Région scapulaire	M65.06	Abcès de la gaine du tendon: Jambe
M62.52	Atrophie et fonte musculaires, non classées ailleurs: Bras	M65.07	Abcès de la gaine du tendon: Cheville et pied
M62.53	Atrophie et fonte musculaires, non classées ailleurs: Avant-bras	M65.08	Abcès de la gaine du tendon: Autres
M62.54	Atrophie et fonte musculaires, non classées ailleurs: Main	M65.09	Abcès de la gaine du tendon: Localisations non précisées
M62.55	Atrophie et fonte musculaires, non classées ailleurs: Région pelvienne et cuisse	M65.10	Autres (téno)synovites infectieuses: Sièges multiples
M62.56	Atrophie et fonte musculaires, non classées ailleurs: Jambe	M65.11	Autres (téno)synovites infectieuses: Région scapulaire
M62.57	Atrophie et fonte musculaires, non classées ailleurs: Cheville et pied	M65.12	Autres (téno)synovites infectieuses: Bras
M62.58	Atrophie et fonte musculaires, non classées ailleurs: Autres	M65.13	Autres (téno)synovites infectieuses: Avant-bras
M62.59	Atrophie et fonte musculaires, non classées ailleurs: Localisations non précisées	M65.14	Autres (téno)synovites infectieuses: Main
M62.60	Foulure musculaire: Sièges multiples	M65.15	Autres (téno)synovites infectieuses: Région pelvienne et cuisse
M62.61	Foulure musculaire: Région scapulaire	M65.16	Autres (téno)synovites infectieuses: Jambe
M62.62	Foulure musculaire: Bras	M65.17	Autres (téno)synovites infectieuses: Cheville et pied
M62.63	Foulure musculaire: Avant-bras	M65.18	Autres (téno)synovites infectieuses: Autres
M62.64	Foulure musculaire: Main	M65.19	Autres (téno)synovites infectieuses: Localisations non précisées
M62.65	Foulure musculaire: Région pelvienne et cuisse	M65.20	Tendinite calcifiante: Sièges multiples
M62.66	Foulure musculaire: Jambe	M65.22	Tendinite calcifiante: Bras
M62.67	Foulure musculaire: Cheville et pied	M65.23	Tendinite calcifiante: Avant-bras
M62.68	Foulure musculaire: Autres	M65.24	Tendinite calcifiante: Main
M62.69	Foulure musculaire: Localisations non précisées	M65.25	Tendinite calcifiante: Région pelvienne et cuisse
M62.80	Autres atteintes musculaires précisées: Sièges multiples	M65.26	Tendinite calcifiante: Jambe
M62.81	Autres atteintes musculaires précisées: Région scapulaire	M65.27	Tendinite calcifiante: Cheville et pied
M62.82	Autres atteintes musculaires précisées: Bras	M65.28	Tendinite calcifiante: Autres
M62.83	Autres atteintes musculaires précisées: Avant-bras	M65.29	Tendinite calcifiante: Localisations non précisées
M62.84	Autres atteintes musculaires précisées: Main	M65.3	Doigt "à ressort"
M62.85	Autres atteintes musculaires précisées: Région pelvienne et cuisse	M65.4	Ténosynovite chronique sténosante du pouce [de Quervain]
M62.86	Autres atteintes musculaires précisées: Jambe	M65.80	Autres synovites et ténosynovites: Sièges multiples
M62.87	Autres atteintes musculaires précisées: Cheville et pied	M65.81	Autres synovites et ténosynovites: Région scapulaire
M62.88	Autres atteintes musculaires précisées: Autres	M65.82	Autres synovites et ténosynovites: Bras
		M65.83	Autres synovites et ténosynovites: Avant-bras
		M65.84	Autres synovites et ténosynovites: Main
		M65.85	Autres synovites et ténosynovites: Région pelvienne et cuisse
		M65.86	Autres synovites et ténosynovites: Jambe
		M65.87	Autres synovites et ténosynovites: Cheville et pied
		M65.88	Autres synovites et ténosynovites: Autres
		M65.89	Autres synovites et ténosynovites: Localisations non précisées
		M65.90	Synovite et ténosynovite, sans précision: Sièges multiples
		M65.91	Synovite et ténosynovite, sans précision: Région scapulaire
		M65.92	Synovite et ténosynovite, sans précision: Bras
		M65.93	Synovite et ténosynovite, sans précision: Avant-bras
		M65.94	Synovite et ténosynovite, sans précision: Main

M65.95	Synovite et ténosynovite, sans précision: Région pelvienne et cuisse	M66.50	Déchirure spontanée d'un tendon, sans précision: Sièges multiples
M65.96	Synovite et ténosynovite, sans précision: Jambe	M66.51	Déchirure spontanée d'un tendon, sans précision: Région scapulaire
M65.97	Synovite et ténosynovite, sans précision: Cheville et pied	M66.52	Déchirure spontanée d'un tendon, sans précision: Bras
M65.98	Synovite et ténosynovite, sans précision: Autres	M66.53	Déchirure spontanée d'un tendon, sans précision: Avant-bras
M65.99	Synovite et ténosynovite, sans précision: Localisations non précisées	M66.54	Déchirure spontanée d'un tendon, sans précision: Main
M66.0	Déchirure d'un kyste poplité	M66.55	Déchirure spontanée d'un tendon, sans précision: Région pelvienne et cuisse
M66.10	Déchirure de la synoviale: Sièges multiples	M66.56	Déchirure spontanée d'un tendon, sans précision: Jambe
M66.11	Déchirure de la synoviale: Région scapulaire	M66.57	Déchirure spontanée d'un tendon, sans précision: Cheville et pied
M66.12	Déchirure de la synoviale: Bras	M66.58	Déchirure spontanée d'un tendon, sans précision: Autres
M66.13	Déchirure de la synoviale: Avant-bras	M66.59	Déchirure spontanée d'un tendon, sans précision: Localisations non précisées
M66.14	Déchirure de la synoviale: Main	M67.0	Brièveté du tendon d'Achille (acquise)
M66.15	Déchirure de la synoviale: Région pelvienne et cuisse	M67.10	Autres rétractions tendineuses (gaine): Sièges multiples
M66.16	Déchirure de la synoviale: Jambe	M67.11	Autres rétractions tendineuses (gaine): Région scapulaire
M66.17	Déchirure de la synoviale: Cheville et pied	M67.12	Autres rétractions tendineuses (gaine): Bras
M66.18	Déchirure de la synoviale: Autres	M67.13	Autres rétractions tendineuses (gaine): Avant-bras
M66.19	Déchirure de la synoviale: Localisations non précisées	M67.14	Autres rétractions tendineuses (gaine): Main
M66.20	Déchirure spontanée des tendons extenseurs: Sièges multiples	M67.15	Autres rétractions tendineuses (gaine): Région pelvienne et cuisse
M66.21	Déchirure spontanée des tendons extenseurs: Région scapulaire	M67.16	Autres rétractions tendineuses (gaine): Jambe
M66.22	Déchirure spontanée des tendons extenseurs: Bras	M67.17	Autres rétractions tendineuses (gaine): Cheville et pied
M66.23	Déchirure spontanée des tendons extenseurs: Avant-bras	M67.18	Autres rétractions tendineuses (gaine): Autres
M66.24	Déchirure spontanée des tendons extenseurs: Main	M67.19	Autres rétractions tendineuses (gaine): Localisations non précisées
M66.25	Déchirure spontanée des tendons extenseurs: Région pelvienne et cuisse	M67.20	Hypertrophie synoviale, non classée ailleurs: Sièges multiples
M66.26	Déchirure spontanée des tendons extenseurs: Jambe	M67.21	Hypertrophie synoviale, non classée ailleurs: Région scapulaire
M66.27	Déchirure spontanée des tendons extenseurs: Cheville et pied	M67.22	Hypertrophie synoviale, non classée ailleurs: Bras
M66.28	Déchirure spontanée des tendons extenseurs: Autres	M67.23	Hypertrophie synoviale, non classée ailleurs: Avant-bras
M66.29	Déchirure spontanée des tendons extenseurs: Localisations non précisées	M67.24	Hypertrophie synoviale, non classée ailleurs: Main
M66.30	Déchirure spontanée des tendons fléchisseurs: Sièges multiples	M67.25	Hypertrophie synoviale, non classée ailleurs: Région pelvienne et cuisse
M66.31	Déchirure spontanée des tendons fléchisseurs: Région scapulaire	M67.26	Hypertrophie synoviale, non classée ailleurs: Jambe
M66.32	Déchirure spontanée des tendons fléchisseurs: Bras	M67.27	Hypertrophie synoviale, non classée ailleurs: Cheville et pied
M66.33	Déchirure spontanée des tendons fléchisseurs: Avant-bras	M67.28	Hypertrophie synoviale, non classée ailleurs: Autres
M66.34	Déchirure spontanée des tendons fléchisseurs: Main	M67.29	Hypertrophie synoviale, non classée ailleurs: Localisations non précisées
M66.35	Déchirure spontanée des tendons fléchisseurs: Région pelvienne et cuisse	M67.30	Synovite transitoire: Sièges multiples
M66.36	Déchirure spontanée des tendons fléchisseurs: Jambe	M67.31	Synovite transitoire: Région scapulaire
M66.37	Déchirure spontanée des tendons fléchisseurs: Cheville et pied	M67.32	Synovite transitoire: Bras
M66.38	Déchirure spontanée des tendons fléchisseurs: Autres	M67.33	Synovite transitoire: Avant-bras
M66.39	Déchirure spontanée des tendons fléchisseurs: Localisations non précisées	M67.34	Synovite transitoire: Main
M66.40	Déchirure spontanée d'autres tendons: Sièges multiples	M67.35	Synovite transitoire: Région pelvienne et cuisse
M66.41	Déchirure spontanée d'autres tendons: Région scapulaire	M67.36	Synovite transitoire: Jambe
M66.42	Déchirure spontanée d'autres tendons: Bras	M67.37	Synovite transitoire: Cheville et pied
M66.43	Déchirure spontanée d'autres tendons: Avant-bras	M67.38	Synovite transitoire: Autres
M66.44	Déchirure spontanée d'autres tendons: Main	M67.39	Synovite transitoire: Localisations non précisées
M66.45	Déchirure spontanée d'autres tendons: Région pelvienne et cuisse	M67.40	Kyste: Sièges multiples
M66.46	Déchirure spontanée d'autres tendons: Jambe	M67.41	Kyste: Région scapulaire
M66.47	Déchirure spontanée d'autres tendons: Cheville et pied	M67.42	Kyste: Bras
M66.48	Déchirure spontanée d'autres tendons: Autres	M67.43	Kyste: Avant-bras
M66.49	Déchirure spontanée d'autres tendons: Localisations non précisées	M67.44	Kyste: Main
		M67.45	Kyste: Région pelvienne et cuisse
		M67.46	Kyste: Jambe
		M67.47	Kyste: Cheville et pied
		M67.48	Kyste: Autres

M67.49	Kyste: Localisations non précisées	M71.15	Autres bursites infectieuses: Région pelvienne et cuisse
M67.80	Autres atteintes précisées de la synoviale et du tendon: Sièges multiples	M71.16	Autres bursites infectieuses: Jambe
M67.81	Autres atteintes précisées de la synoviale et du tendon: Région scapulaire	M71.17	Autres bursites infectieuses: Cheville et pied
M67.82	Autres atteintes précisées de la synoviale et du tendon: Bras	M71.18	Autres bursites infectieuses: Autres
M67.83	Autres atteintes précisées de la synoviale et du tendon: Avant-bras	M71.19	Autres bursites infectieuses: Localisations non précisées
M67.84	Autres atteintes précisées de la synoviale et du tendon: Main	M71.2	Kyste synovial poplité [Baker]
M67.85	Autres atteintes précisées de la synoviale et du tendon: Région pelvienne et cuisse	M71.30	Autres kystes des bourses séreuses: Sièges multiples
M67.86	Autres atteintes précisées de la synoviale et du tendon: Jambe	M71.31	Autres kystes des bourses séreuses: Région scapulaire
M67.87	Autres atteintes précisées de la synoviale et du tendon: Cheville et pied	M71.32	Autres kystes des bourses séreuses: Bras
M67.88	Autres atteintes précisées de la synoviale et du tendon: Autres	M71.33	Autres kystes des bourses séreuses: Avant-bras
M67.89	Autres atteintes précisées de la synoviale et du tendon: Localisations non précisées	M71.34	Autres kystes des bourses séreuses: Main
M67.90	Atteinte de la synoviale et du tendon, sans précision: Sièges multiples	M71.35	Autres kystes des bourses séreuses: Région pelvienne et cuisse
M67.91	Atteinte de la synoviale et du tendon, sans précision: Région scapulaire	M71.36	Autres kystes des bourses séreuses: Jambe
M67.92	Atteinte de la synoviale et du tendon, sans précision: Bras	M71.37	Autres kystes des bourses séreuses: Cheville et pied
M67.93	Atteinte de la synoviale et du tendon, sans précision: Avant-bras	M71.38	Autres kystes des bourses séreuses: Autres
M67.94	Atteinte de la synoviale et du tendon, sans précision: Main	M71.39	Autres kystes des bourses séreuses: Localisations non précisées
M67.95	Atteinte de la synoviale et du tendon, sans précision: Région pelvienne et cuisse	M71.40	Dépôts calciques dans une bourse séreuse: Sièges multiples
M67.96	Atteinte de la synoviale et du tendon, sans précision: Jambe	M71.42	Dépôts calciques dans une bourse séreuse: Bras
M67.97	Atteinte de la synoviale et du tendon, sans précision: Cheville et pied	M71.43	Dépôts calciques dans une bourse séreuse: Avant-bras
M67.98	Atteinte de la synoviale et du tendon, sans précision: Autres	M71.44	Dépôts calciques dans une bourse séreuse: Main
M67.99	Atteinte de la synoviale et du tendon, sans précision: Localisations non précisées	M71.45	Dépôts calciques dans une bourse séreuse: Région pelvienne et cuisse
M70.0	Ténosynovite sèche de la main et du poignet	M71.46	Dépôts calciques dans une bourse séreuse: Jambe
M70.1	Bursite de la main	M71.47	Dépôts calciques dans une bourse séreuse: Cheville et pied
M70.2	Bursite olécranienne	M71.48	Dépôts calciques dans une bourse séreuse: Autres
M70.3	Autres bursites du coude	M71.49	Dépôts calciques dans une bourse séreuse: Localisations non précisées
M70.4	Bursite prépatellaire	M71.50	Autres bursites, non classées ailleurs: Sièges multiples
M70.5	Autres bursites du genou	M71.52	Autres bursites, non classées ailleurs: Bras
M70.6	Bursite trochantérienne	M71.53	Autres bursites, non classées ailleurs: Avant-bras
M70.7	Autres bursites de la hanche	M71.54	Autres bursites, non classées ailleurs: Main
M70.8	Autres affections des tissus mous par sollicitation excessive	M71.55	Autres bursites, non classées ailleurs: Région pelvienne et cuisse
M70.9	Affection des tissus mous par sollicitation excessive, sans précision	M71.56	Autres bursites, non classées ailleurs: Jambe
M71.00	Abcès des bourses séreuses: Sièges multiples	M71.57	Autres bursites, non classées ailleurs: Cheville et pied
M71.01	Abcès des bourses séreuses: Région scapulaire	M71.58	Autres bursites, non classées ailleurs: Autres
M71.02	Abcès des bourses séreuses: Bras	M71.59	Autres bursites, non classées ailleurs: Localisations non précisées
M71.03	Abcès des bourses séreuses: Avant-bras	M71.80	Autres affections des bourses séreuses précisées: Sièges multiples
M71.04	Abcès des bourses séreuses: Main	M71.81	Autres affections des bourses séreuses précisées: Région scapulaire
M71.05	Abcès des bourses séreuses: Région pelvienne et cuisse	M71.82	Autres affections des bourses séreuses précisées: Bras
M71.06	Abcès des bourses séreuses: Jambe	M71.83	Autres affections des bourses séreuses précisées: Avant-bras
M71.07	Abcès des bourses séreuses: Cheville et pied	M71.84	Autres affections des bourses séreuses précisées: Main
M71.08	Abcès des bourses séreuses: Autres	M71.85	Autres affections des bourses séreuses précisées: Région pelvienne et cuisse
M71.09	Abcès des bourses séreuses: Localisations non précisées	M71.86	Autres affections des bourses séreuses précisées: Jambe
M71.10	Autres bursites infectieuses: Sièges multiples	M71.87	Autres affections des bourses séreuses précisées: Cheville et pied
M71.11	Autres bursites infectieuses: Région scapulaire	M71.88	Autres affections des bourses séreuses précisées: Autres
M71.12	Autres bursites infectieuses: Bras	M71.89	Autres affections des bourses séreuses précisées: Localisations non précisées
M71.13	Autres bursites infectieuses: Avant-bras	M71.90	Affections des bourses séreuses, sans précision: Sièges multiples
M71.14	Autres bursites infectieuses: Main		

M71.91	Affections des bourses séreuses, sans précision: Région scapulaire	M72.86	Autres affections fibroblastiques: Jambe
M71.92	Affections des bourses séreuses, sans précision: Bras	M72.87	Autres affections fibroblastiques: Cheville et pied
M71.93	Affections des bourses séreuses, sans précision: Avant-bras	M72.88	Autres affections fibroblastiques: Autres
M71.94	Affections des bourses séreuses, sans précision: Main	M72.89	Autres affections fibroblastiques: Localisations non précisées
M71.95	Affections des bourses séreuses, sans précision: Région pelvienne et cuisse	M72.90	Affection fibroblastique, sans précision: Sièges multiples
M71.96	Affections des bourses séreuses, sans précision: Jambe	M72.91	Affection fibroblastique, sans précision: Région scapulaire
M71.97	Affections des bourses séreuses, sans précision: Cheville et pied	M72.92	Affection fibroblastique, sans précision: Bras
M71.98	Affections des bourses séreuses, sans précision: Autres	M72.93	Affection fibroblastique, sans précision: Avant-bras
M71.99	Affections des bourses séreuses, sans précision: Localisations non précisées	M72.94	Affection fibroblastique, sans précision: Main
M72.0	Fibromatose de l'aponévrose palmaire [Dupuytren]	M72.95	Affection fibroblastique, sans précision: Région pelvienne et cuisse
M72.1	Coussinet des phalanges [Knuckle pads]	M72.96	Affection fibroblastique, sans précision: Jambe
M72.2	Fibromatose de l'aponévrose plantaire	M72.97	Affection fibroblastique, sans précision: Cheville et pied
M72.40	Fibromatose pseudo-sarcomateuse: Sièges multiples	M72.98	Affection fibroblastique, sans précision: Autres
M72.41	Fibromatose pseudo-sarcomateuse: Région scapulaire	M72.99	Affection fibroblastique, sans précision: Localisations non précisées
M72.42	Fibromatose pseudo-sarcomateuse: Bras	M75.0	Capsulite rétractile de l'épaule
M72.43	Fibromatose pseudo-sarcomateuse: Avant-bras	M75.1	Syndrome de la coiffe des rotateurs
M72.44	Fibromatose pseudo-sarcomateuse: Main	M75.2	Tendinite du biceps
M72.45	Fibromatose pseudo-sarcomateuse: Région pelvienne et cuisse	M75.3	Tendinite calcifiante de l'épaule
M72.46	Fibromatose pseudo-sarcomateuse: Jambe	M75.4	Syndrome d'empiètement de l'épaule
M72.47	Fibromatose pseudo-sarcomateuse: Cheville et pied	M75.5	Bursite de l'épaule
M72.48	Fibromatose pseudo-sarcomateuse: Autres	M75.8	Autres lésions de l'épaule
M72.49	Fibromatose pseudo-sarcomateuse: Localisations non précisées	M75.9	Lésion de l'épaule, sans précision
M72.60	Fasciite nécrosante: Sièges multiples	M76.0	Tendinite de la région fessière
M72.61	Fasciite nécrosante: Région scapulaire	M76.1	Tendinite du psoas
M72.62	Fasciite nécrosante: Bras	M76.2	Exostose de la crête iliaque
M72.63	Fasciite nécrosante: Avant-bras	M76.3	Syndrome de la bandelette de Maissiat [ilio-tibiale]
M72.64	Fasciite nécrosante: Main	M76.4	Bursite du ligament latéral interne du genou [Pellegrini-Stieda]
M72.65	Fasciite nécrosante: Région pelvienne et cuisse	M76.5	Tendinite rotulienne
M72.66	Fasciite nécrosante: Jambe	M76.6	Tendinite du tendon d'Achille
M72.67	Fasciite nécrosante: Cheville et pied	M76.7	Tendinite péronière
M72.68	Fasciite nécrosante: Autres	M76.8	Autres enthésopathies du membre inférieur, sauf le pied
M72.69	Fasciite nécrosante: Localisations non précisées	M76.9	Enthésopathie du membre inférieur, sans précision
M72.80	Autres affections fibroblastiques: Sièges multiples	M77.0	Apophyse interne du coude
M72.81	Autres affections fibroblastiques: Région scapulaire	M77.1	Epicondylite
M72.82	Autres affections fibroblastiques: Bras	M77.2	Périarthrite du poignet
M72.83	Autres affections fibroblastiques: Avant-bras	M77.4	Métatarsalgie
M72.84	Autres affections fibroblastiques: Main	M77.5	Autres enthésopathies du pied
M72.85	Autres affections fibroblastiques: Région pelvienne et cuisse	M77.8	Autres enthésopathies, non classées ailleurs
		M77.9	Enthésopathie, sans précision

ADRG I73**Suivi thérapeutique d'affections du tissu conjonctif, plus d'un jour d'hospitalisation**

Diagnostic principal dans le tableau I73-1

DRG I73A**Suivi thérapeutique d'affections du tissu conjonctif, avec CC extrêmement sévères ou adaptation prothétique, plus d'un jour d'hospitalisation**

PCCL > 3 ou Procédure dans le tableau I73-2

DRG I73B**Suivi thérapeutique d'affections du tissu conjonctif, plus d'un jour d'hospitalisation****Diagnostic I73-1**

M96.6	Fracture osseuse après mise en place d'un implant, d'une prothèse articulaire ou d'une plaque d'ostéosynthèse	M96.80	Sternum laissé électivement ouvert après intervention chirurgicale thoracique
		M96.82	Guérison osseuse retardée après fusion ou arthrodèse

M96.88	Autres affections du système ostéo-articulaire et des muscles après des actes médicaux	T84.18	Complication mécanique d'un appareil de fixation interne d'os d'un membre: autres os précisés d'un membre
M96.9	Affection du système ostéo-articulaire et des muscles après des actes médicaux, sans précision	T84.20	Complication mécanique d'un appareil de fixation interne d'autres os: Colonne vertébrale
T84.00	Complication mécanique d'une endoprothèse articulaire: articulation de l'épaule	T84.28	Complication mécanique d'un appareil de fixation interne d'autres os: autres os précisés
T84.01	Complication mécanique d'une endoprothèse articulaire: articulation du coude	T84.3	Complication mécanique d'autres appareils, implants et greffes des os
T84.02	Complication mécanique d'une endoprothèse articulaire: tête radiale	T84.4	Complication mécanique d'autres appareils, implants et greffes orthopédiques internes
T84.03	Complication mécanique d'une endoprothèse articulaire: articulation du poignet	T84.5	Infection et réaction inflammatoire dues à une prothèse articulaire interne
T84.04	Complication mécanique d'une endoprothèse articulaire: articulation de la hanche	T84.6	Infection et réaction inflammatoire dues à un appareil de fixation interne [toute localisation]
T84.05	Complication mécanique d'une endoprothèse articulaire: articulation du genou	T84.7	Infection et réaction inflammatoire dues à d'autres prothèses, implants et greffes orthopédiques internes
T84.06	Complication mécanique d'une endoprothèse articulaire: articulation de la cheville	T84.8	Autres complications de prothèses, implants et greffes orthopédiques internes
T84.07	Complication mécanique d'une endoprothèse articulaire: disque intervertébral	T84.9	Complication d'une prothèse, d'un implant et d'une greffe orthopédiques internes, sans précision
T84.08	Complication mécanique d'une endoprothèse articulaire: autres articulations précisées	T87.0	Complications d'une réimplantation de (ou d'une partie de) membre supérieur
T84.10	Complication mécanique d'un appareil de fixation interne d'os d'un membre: Région scapulaire	T87.1	Complications d'une réimplantation de (ou d'une partie de) membre inférieur
T84.11	Complication mécanique d'un appareil de fixation interne d'os d'un membre: bras	T87.2	Complications d'une réimplantation d'une autre partie du corps
T84.12	Complication mécanique d'un appareil de fixation interne d'os d'un membre: avant-bras	Z44.0	Mise en place et ajustement d'un bras artificiel (total) (partiel)
T84.13	Complication mécanique d'un appareil de fixation interne d'os d'un membre: Main	Z44.1	Mise en place et ajustement d'une jambe artificielle (totale) (partielle)
T84.14	Complication mécanique d'un appareil de fixation interne d'os d'un membre: région pelvienne et cuisse	Z46.7	Mise en place et ajustement d'un appareil orthopédique
T84.15	Complication mécanique d'un appareil de fixation interne d'os d'un membre: Jambe	Z47.8	Autres soins de contrôle orthopédiques précisés
T84.16	Complication mécanique d'un appareil de fixation interne d'os d'un membre: cheville et pied	Z47.9	Soin de contrôle orthopédique, sans précision

Procédure I73-2

84.4A ‡↔	Ajustement d'une prothèse d'extrémité supérieure	99.B6.37 ‡↔	Traitement complexe du moignon d'amputation par ajustement d'une prothèse, extrémité inférieure, d'au moins 14 à 20 jours de traitement
84.4B ‡↔	Ajustement d'une prothèse d'extrémité inférieure	99.B6.38 ‡↔	Traitement complexe du moignon d'amputation par ajustement d'une prothèse, extrémité inférieure, d'au moins 21 jours de traitement et plus
99.B6.35 ‡↔	Traitement complexe du moignon d'amputation par ajustement d'une prothèse, extrémité inférieure, jusqu'à 6 jours de traitement		
99.B6.36 ‡↔	Traitement complexe du moignon d'amputation par ajustement d'une prothèse, extrémité inférieure, d'au moins 7 à 13 jours de traitement		

ADRG I74

Blessures de l'avant-bras, du poignet, de la main ou du pied, plus d'un jour d'hospitalisation

Diagnostic principal dans le tableau I74-1

DRG I74A

Blessures de l'avant-bras, du poignet, de la main ou du pied avec CC sévères, plus d'un jour d'hospitalisation

PCCL > 2

DRG I74B

Blessures de l'avant-bras, du poignet, de la main ou du pied, plus d'un jour d'hospitalisation

Diagnostic I74-1

M24.13	Autres atteintes du cartilage articulaire: Avant-bras	M24.34	Luxation et subluxation pathologiques d'une articulation, non classées ailleurs: Main
M24.14	Autres atteintes du cartilage articulaire: Main		
M24.33	Luxation et subluxation pathologiques d'une articulation, non classées ailleurs: Avant-bras		

M24.39	Luxation et subluxation pathologiques d'une articulation, non classées ailleurs: Localisations non précisées	S56.8	Lésion traumatique de muscles et de tendons autres et non précisés, au niveau de l'avant-bras
M24.43	Luxation et subluxation articulaires récidivantes: Avant-bras	S62.0	Fracture de l'os scaphoïde de la main
M24.44	Luxation et subluxation articulaires récidivantes: Main	S62.10	Fracture d'autre(s) os du carpe: Carpe, sans précision
S52.00	Fracture de la partie supérieure du cubitus: Partie non précisée	S62.11	Fracture d'autre(s) os du carpe: Os semi-lunaire
S52.01	Fracture de la partie supérieure du cubitus: Olécrâne	S62.12	Fracture d'autre(s) os du carpe: Os pyramidal
S52.02	Fracture de la partie supérieure du cubitus: Apophyse coronoïde du cubitus	S62.13	Fracture d'autre(s) os du carpe: Os pisiforme
S52.09	Fracture de la partie supérieure du cubitus: Autres parties et parties multiples	S62.14	Fracture d'autre(s) os du carpe: Os trapèze
S52.10	Fracture de l'extrémité supérieure du radius: Partie non précisée	S62.15	Fracture d'autre(s) os du carpe: Os trapézoïde
S52.11	Fracture de l'extrémité supérieure du radius: Tête	S62.16	Fracture d'autre(s) os du carpe: Grand os
S52.12	Fracture de l'extrémité supérieure du radius: Col	S62.17	Fracture d'autre(s) os du carpe: Os crochu
S52.19	Fracture de l'extrémité supérieure du radius: Autres parties et parties multiples	S62.19	Fracture d'autres ou de plusieurs os du carpe
S52.20	Fracture de la diaphyse cubitale, partie non précisée	S62.20	Fracture du premier métacarpien: Partie non précisée
S52.21	Fracture proximale de la diaphyse cubitale avec luxation de la tête du radius	S62.21	Fracture du premier métacarpien: Base
S52.30	Fracture de la diaphyse du radius, partie non précisée	S62.22	Fracture du premier métacarpien: Diaphyse
S52.31	Fracture distale de la diaphyse du radius avec luxation de la tête du cubitus	S62.23	Fracture du premier métacarpien: Col
S52.4	Fracture des deux diaphyses, cubitale et radiale	S62.24	Fracture du premier métacarpien: Tête
S52.50	Fracture de l'extrémité inférieure du radius: Sans autre précision	S62.24	Fracture d'un autre os du métacarpe: Partie non précisée
S52.51	Fracture de l'extrémité inférieure du radius: Fracture en extension	S62.30	Fracture d'un autre os du métacarpe: Base
S52.52	Fracture de l'extrémité inférieure du radius: Fracture en flexion	S62.31	Fracture d'un autre os du métacarpe: Diaphyse
S52.59	Fracture de l'extrémité inférieure du radius: Autres parties et parties multiples	S62.32	Fracture d'un autre os du métacarpe: Col
S52.6	Fracture de l'extrémité inférieure du cubitus et du radius, combinée	S62.33	Fracture d'un autre os du métacarpe: Tête
S52.8	Fracture d'autres parties de l'avant-bras	S62.34	Fractures multiples des métacarpiens
S52.9	Fracture de l'avant-bras, partie non précisée	S62.4	Fracture du pouce: Partie non précisée
S53.2	Rupture traumatique du ligament latéral externe du coude	S62.50	Fracture du pouce: Phalange proximale
S53.3	Rupture traumatique du ligament latéral interne du coude	S62.51	Fracture du pouce: Phalange distale
S53.40	Entorse et foulure du coude: Partie non précisée	S62.52	Fracture d'un autre doigt: Partie non précisée
S53.41	Entorse et foulure du coude: Ligament collatéral radial	S62.60	Fracture d'un autre doigt: Phalange proximale
S53.42	Entorse et foulure du coude: Ligament collatéral cubital	S62.61	Fracture d'un autre doigt: Phalange médiane
S53.43	Entorse et foulure du coude: Huméroradiale (articulation)	S62.62	Fracture d'un autre doigt: Phalange distale
S53.44	Entorse et foulure du coude: Humérocubitale (articulation)	S62.63	Fractures multiples de doigts
S53.48	Entorse et foulure du coude: Autre partie	S62.7	Fracture de parties autres et non précisées du poignet et de la main
S56.0	Lésion traumatique du muscle et du tendon fléchisseurs du pouce au niveau de l'avant-bras	S62.8	Luxation du poignet: Partie non précisée
S56.1	Lésion traumatique de muscles et de tendons fléchisseurs d'autre(s) doigt(s) au niveau de l'avant-bras	S63.00	Luxation du poignet: (Articulation) radiocubitale
S56.2	Lésion traumatique d'un autre muscle et d'un autre tendon fléchisseurs au niveau de l'avant-bras	S63.01	Luxation du poignet: (Articulation) radiocarpienne
S56.3	Lésion traumatique de muscles et de tendons extenseurs et abducteurs du pouce au niveau de l'avant-bras	S63.02	Luxation du poignet: (Articulation) médiocarpienne
S56.4	Lésion traumatique de muscles et de tendons extenseurs d'autre(s) doigt(s) au niveau de l'avant-bras	S63.03	Luxation du poignet: (Articulation) carpométacarpienne
S56.5	Lésion traumatique d'un autre muscle et d'un autre tendon extenseurs au niveau de l'avant-bras	S63.04	Luxation du poignet: Autre
S56.7	Lésion traumatique de multiples muscles et tendons au niveau de l'avant-bras	S63.08	Luxation du doigt: Partie non précisée
		S63.10	Luxation du doigt: (Articulation) métacarpophalangienne
		S63.11	Luxation du doigt: (Articulation) interphalangienne
		S63.12	Luxations multiples des doigts
		S63.2	Rupture traumatique de ligament du poignet et du carpe
		S63.3	Rupture traumatique de ligaments du doigt au niveau des articulations métacarpo-phalangienne et interphalangienne
		S63.4	Entorse et foulure du poignet: Partie non précisée
		S63.50	Entorse et foulure du poignet: (Articulation) carpienne
		S63.51	Entorse et foulure du poignet: (Articulation) (Ligament) radiocarpien
		S63.52	Entorse et foulure du poignet: (Articulation) carpométacarpienne
		S63.53	Entorse et foulure du poignet: Autre partie
		S63.58	Entorse et foulure de doigt(s): Partie non précisée
		S63.60	Entorse et foulure de doigt(s): (Articulation) métacarpophalangienne
		S63.61	Entorse et foulure de doigt(s): (Articulation) interphalangienne
		S63.62	Entorse et foulure de doigt(s): Autre partie
		S63.68	Entorse et foulure d'articulations autres et non précisées de la main
		S63.7	Lésion traumatique du muscle et du tendon longs fléchisseurs du pouce au niveau du poignet et de la main
		S66.0	

S66.1	Lésion traumatique du muscle et du tendon fléchisseurs d'un autre doigt au niveau du poignet et de la main	S92.7 S92.9 S93.10	Fractures multiples du pied Fracture du pied, sans précision Luxation d'un (des) orteil(s): Sans autre précision
S66.2	Lésion traumatique du muscle et du tendon extenseurs du pouce au niveau du poignet et de la main	S93.11	Luxation d'un (des) orteil(s): (Articulation) métatarsophalangienne
S66.3	Lésion traumatique du muscle et du tendon extenseurs d'un autre doigt au niveau du poignet et de la main	S93.12	Luxation d'un (des) orteil(s): (Articulation) interphalangienne
S66.4	Lésion traumatique de muscles et de tendons intrinsèques du pouce au niveau du poignet et de la main	S93.30	Luxation de parties autres et non précisées du pied: Partie non précisée
S66.5	Lésion traumatique de muscles et de tendons intrinsèques d'un autre doigt au niveau du poignet et de la main	S93.31	Luxation de parties autres et non précisées du pied: (os) carpe, articulation non précisée
S66.6	Lésion traumatique de multiples muscles et tendons fléchisseurs au niveau du poignet et de la main	S93.32	Luxation de parties autres et non précisées du pied: (Articulation) médiotarsienne
S66.7	Lésion traumatique de multiples muscles et tendons extenseurs au niveau du poignet et de la main	S93.33	Luxation de parties autres et non précisées du pied: (Articulation) tarsométatarsienne
S66.8	Lésion traumatique d'autres muscles et tendons au niveau du poignet et de la main	S93.34	Luxation de parties autres et non précisées du pied: Métatarsien (os), articulation non précisée
S66.9	Lésion traumatique d'un muscle et d'un tendon non précisés, au niveau du poignet et de la main	S93.38	Luxation de parties autres et non précisées du pied: Autre
S92.1	Fracture de l'astragale	S93.5	Entorse et foulure d'un (des) orteil(s)
S92.20	Fracture: Un ou plusieurs autres os du tarse sans précision	S93.6	Entorse et foulure de parties autres et non précisées du pied
S92.21	Fracture: Os naviculaire du pied[scaphoïde du tarse]	S96.0	Lésion traumatique d'un muscle et d'un tendon long fléchisseur d'un orteil, au niveau de la cheville et du pied
S92.22	Fracture: os cuboïde	S96.1	Lésion traumatique d'un muscle et d'un tendon long extenseur d'un orteil, au niveau de la cheville et du pied
S92.23	Fracture: Os cunéiforme (intermédiaire) (latéral) (médián)	S96.2	Lésion traumatique d'un muscle et d'un tendon intrinsèques au niveau de la cheville et du pied
S92.28	Fracture: autres os du tarse	S96.7	Lésion traumatique de multiples muscles et tendons au niveau de la cheville et du pied
S92.3	Fracture d'os du métatarse	S96.8	Lésion traumatique d'autres muscles et tendons au niveau de la cheville et du pied
S92.4	Fracture du gros orteil		
S92.5	Fracture d'un autre orteil		

ADRG I75**Blessures graves des membres supérieurs ou inférieurs ou inflammations de tendons, muscles et bourses séreuses, plus d'un jour d'hospitalisation**

Diagnostic principal dans le tableau I75-1

DRG I75A**Blessures graves des membres supérieurs ou inférieurs avec CC extrêmement sévères, plus d'un jour d'hospitalisation**

Diagnostic principal dans le tableau I75-2 et PCCL > 3

DRG I75B**Blessures graves des membres supérieurs ou inférieurs ou inflammations de tendons, muscles et bourses séreuses, âge < 16 ans et plus d'un jour d'hospitalisation**

Äge < 16 Jahre

DRG I75C**Blessures graves des membres supérieurs ou inférieurs ou inflammations de tendons, muscles et bourses séreuses, âge > 15 ans et plus d'un jour d'hospitalisation****Diagnostic I75-1**

M24.20	Lésion ligamentaire: Sièges multiples	M60.02	Myosite infectieuse: Bras
M24.21	Lésion ligamentaire: Région scapulaire	M60.03	Myosite infectieuse: Avant-bras
M24.22	Lésion ligamentaire: Bras	M60.04	Myosite infectieuse: Main
M24.23	Lésion ligamentaire: Avant-bras	M60.05	Myosite infectieuse: Région pelvienne et cuisse
M24.24	Lésion ligamentaire: Main	M60.06	Myosite infectieuse: Jambe
M24.25	Lésion ligamentaire: Région pelvienne et cuisse	M60.07	Myosite infectieuse: Cheville et pied
M24.27	Lésion ligamentaire: Cheville et pied	M60.08	Myosite infectieuse: Autres
M24.28	Lésion ligamentaire: Autres	M60.09	Myosite infectieuse: Localisations non précisées
M24.29	Lésion ligamentaire: Localisations non précisées	M60.10	Myosite interstitielle: Sièges multiples
M35.4	Fasciite disséminée (à éosinophiles)	M60.11	Myosite interstitielle: Région scapulaire
M35.7	Syndrome d'hypermobilité	M60.12	Myosite interstitielle: Bras
M60.00	Myosite infectieuse: Sièges multiples	M60.13	Myosite interstitielle: Avant-bras
M60.01	Myosite infectieuse: Région scapulaire	M60.14	Myosite interstitielle: Main

M60.15	Myosite interstitielle: Région pelvienne et cuisse	M61.30	Calcification et ossification de muscles associées à des brûlures: Sièges multiples
M60.16	Myosite interstitielle: Jambe	M61.31	Calcification et ossification de muscles associées à des brûlures: Région scapulaire
M60.17	Myosite interstitielle: Cheville et pied	M61.32	Calcification et ossification de muscles associées à des brûlures: Bras
M60.18	Myosite interstitielle: Autres	M61.33	Calcification et ossification de muscles associées à des brûlures: Avant-bras
M60.19	Myosite interstitielle: Localisations non précisées	M61.34	Calcification et ossification de muscles associées à des brûlures: Main
M60.20	Granulome d'un tissu mou, dû à la présence d'un corps étranger non classé ailleurs: Sièges multiples	M61.35	Calcification et ossification de muscles associées à des brûlures: Région pelvienne et cuisse
M60.21	Granulome d'un tissu mou, dû à la présence d'un corps étranger non classé ailleurs: Région scapulaire	M61.36	Calcification et ossification de muscles associées à des brûlures: Jambe
M60.22	Granulome d'un tissu mou, dû à la présence d'un corps étranger non classé ailleurs: Bras	M61.37	Calcification et ossification de muscles associées à des brûlures: Cheville et pied
M60.23	Granulome d'un tissu mou, dû à la présence d'un corps étranger non classé ailleurs: Avant-bras	M61.38	Calcification et ossification de muscles associées à des brûlures: Autres
M60.24	Granulome d'un tissu mou, dû à la présence d'un corps étranger non classé ailleurs: Main	M61.39	Calcification et ossification de muscles associées à des brûlures: Localisations non précisées
M60.25	Granulome d'un tissu mou, dû à la présence d'un corps étranger non classé ailleurs: Région pelvienne et cuisse	M61.40	Autres calcifications de muscles: Sièges multiples
M60.26	Granulome d'un tissu mou, dû à la présence d'un corps étranger non classé ailleurs: Jambe	M61.41	Autres calcifications de muscles: Région scapulaire
M60.27	Granulome d'un tissu mou, dû à la présence d'un corps étranger non classé ailleurs: Cheville et pied	M61.42	Autres calcifications de muscles: Bras
M60.28	Granulome d'un tissu mou, dû à la présence d'un corps étranger non classé ailleurs: Autres	M61.43	Autres calcifications de muscles: Avant-bras
M60.29	Granulome d'un tissu mou, dû à la présence d'un corps étranger non classé ailleurs: Localisations non précisées	M61.44	Autres calcifications de muscles: Main
M61.00	Myosite ossifiante traumatique: Sièges multiples	M61.45	Autres calcifications de muscles: Région pelvienne et cuisse
M61.01	Myosite ossifiante traumatique: Région scapulaire	M61.46	Autres calcifications de muscles: Jambe
M61.02	Myosite ossifiante traumatique: Bras	M61.47	Autres calcifications de muscles: Cheville et pied
M61.03	Myosite ossifiante traumatique: Avant-bras	M61.48	Autres calcifications de muscles: Autres
M61.04	Myosite ossifiante traumatique: Main	M61.49	Autres calcifications de muscles: Localisations non précisées
M61.05	Myosite ossifiante traumatique: Région pelvienne et cuisse	M61.50	Autres ossifications d'un muscle: Sièges multiples
M61.06	Myosite ossifiante traumatique: Jambe	M61.51	Autres ossifications d'un muscle: Région scapulaire
M61.07	Myosite ossifiante traumatique: Cheville et pied	M61.52	Autres ossifications d'un muscle: Bras
M61.08	Myosite ossifiante traumatique: Autres	M61.53	Autres ossifications d'un muscle: Avant-bras
M61.09	Myosite ossifiante traumatique: Localisations non précisées	M61.54	Autres ossifications d'un muscle: Main
M61.10	Myosite ossifiante progressive: Sièges multiples	M61.55	Autres ossifications d'un muscle: Région pelvienne et cuisse
M61.11	Myosite ossifiante progressive: Région scapulaire	M61.56	Autres ossifications d'un muscle: Jambe
M61.12	Myosite ossifiante progressive: Bras	M61.57	Autres ossifications d'un muscle: Cheville et pied
M61.13	Myosite ossifiante progressive: Avant-bras	M61.58	Autres ossifications d'un muscle: Autres
M61.14	Myosite ossifiante progressive: Main	M61.59	Autres ossifications d'un muscle: Localisations non précisées
M61.15	Myosite ossifiante progressive: Région pelvienne et cuisse	M61.90	Calcification et ossification d'un muscle, sans précision: Sièges multiples
M61.16	Myosite ossifiante progressive: Jambe	M61.91	Calcification et ossification d'un muscle, sans précision: Région scapulaire
M61.17	Myosite ossifiante progressive: Cheville et pied	M61.92	Calcification et ossification d'un muscle, sans précision: Bras
M61.18	Myosite ossifiante progressive: Autres	M61.93	Calcification et ossification d'un muscle, sans précision: Avant-bras
M61.19	Myosite ossifiante progressive: Localisations non précisées	M61.94	Calcification et ossification d'un muscle, sans précision: Main
M61.20	Calcification et ossification paralytiques d'un muscle: Sièges multiples	M61.95	Calcification et ossification d'un muscle, sans précision: Région pelvienne et cuisse
M61.21	Calcification et ossification paralytiques d'un muscle: Région scapulaire	M61.96	Calcification et ossification d'un muscle, sans précision: Bras
M61.22	Calcification et ossification paralytiques d'un muscle: Bras	M61.97	Calcification et ossification d'un muscle, sans précision: Jambe
M61.23	Calcification et ossification paralytiques d'un muscle: Avant-bras	M61.98	Calcification et ossification d'un muscle, sans précision: Cheville et pied
M61.24	Calcification et ossification paralytiques d'un muscle: Main	M61.99	Calcification et ossification d'un muscle, sans précision: Autres
M61.25	Calcification et ossification paralytiques d'un muscle: Région pelvienne et cuisse	M62.00	Calcification et ossification d'un muscle, sans précision: Localisations non précisées
M61.26	Calcification et ossification paralytiques d'un muscle: Jambe	M62.01	Diastasis musculaire: Sièges multiples
M61.27	Calcification et ossification paralytiques d'un muscle: Cheville et pied	M62.02	Diastasis musculaire: Région scapulaire
M61.28	Calcification et ossification paralytiques d'un muscle: Autres	M62.03	Diastasis musculaire: Bras
M61.29	Calcification et ossification paralytiques d'un muscle: Localisations non précisées	M62.04	Diastasis musculaire: Avant-bras
		M62.05	Diastasis musculaire: Main
		M62.06	Diastasis musculaire: Région pelvienne et cuisse
			Diastasis musculaire: Jambe

M62.07	Diastasis musculaire: Cheville et pied	M62.56	Atrophie et fonte musculaires, non classées ailleurs: Jambe
M62.08	Diastasis musculaire: Autres	M62.57	Atrophie et fonte musculaires, non classées ailleurs: Cheville et pied
M62.09	Diastasis musculaire: Localisations non précisées	M62.58	Atrophie et fonte musculaires, non classées ailleurs: Autres
M62.10	Autres déchirures musculaires (non traumatiques): Sièges multiples	M62.59	Atrophie et fonte musculaires, non classées ailleurs: Localisations non précisées
M62.11	Autres déchirures musculaires (non traumatiques): Région scapulaire	M62.60	Foulure musculaire: Sièges multiples
M62.12	Autres déchirures musculaires (non traumatiques): Bras	M62.61	Foulure musculaire: Région scapulaire
M62.13	Autres déchirures musculaires (non traumatiques): Avant-bras	M62.62	Foulure musculaire: Bras
M62.14	Autres déchirures musculaires (non traumatiques): Main	M62.63	Foulure musculaire: Avant-bras
M62.15	Autres déchirures musculaires (non traumatiques): Région pelvienne et cuisse	M62.64	Foulure musculaire: Main
M62.16	Autres déchirures musculaires (non traumatiques): Jambe	M62.65	Foulure musculaire: Région pelvienne et cuisse
M62.17	Autres déchirures musculaires (non traumatiques): Cheville et pied	M62.66	Foulure musculaire: Jambe
M62.18	Autres déchirures musculaires (non traumatiques): Autres	M62.67	Foulure musculaire: Cheville et pied
M62.19	Autres déchirures musculaires (non traumatiques): Localisations non précisées	M62.68	Foulure musculaire: Autres
M62.20	Infarctissement ischémique musculaire (non traumatique): Sièges multiples	M62.69	Foulure musculaire: Localisations non précisées
M62.21	Infarctissement ischémique musculaire (non traumatique): Région scapulaire	M62.80	Autres atteintes musculaires précisées: Sièges multiples
M62.22	Infarctissement ischémique musculaire (non traumatique): Bras	M62.81	Autres atteintes musculaires précisées: Région scapulaire
M62.23	Infarctissement ischémique musculaire (non traumatique): Avant-bras	M62.82	Autres atteintes musculaires précisées: Bras
M62.24	Infarctissement ischémique musculaire (non traumatique): Main	M62.83	Autres atteintes musculaires précisées: Avant-bras
M62.25	Infarctissement ischémique musculaire (non traumatique): Région pelvienne et cuisse	M62.84	Autres atteintes musculaires précisées: Main
M62.26	Infarctissement ischémique musculaire (non traumatique): Jambe	M62.85	Autres atteintes musculaires précisées: Région pelvienne et cuisse
M62.27	Infarctissement ischémique musculaire (non traumatique): Cheville et pied	M62.86	Autres atteintes musculaires précisées: Jambe
M62.28	Infarctissement ischémique musculaire (non traumatique): Autres	M62.87	Autres atteintes musculaires précisées: Cheville et pied
M62.29	Infarctissement ischémique musculaire (non traumatique): Localisations non précisées	M62.88	Autres atteintes musculaires précisées: Autres
M62.30	Syndrome d'immobilité (paraplégique): Sièges multiples	M62.89	Autres atteintes musculaires précisées: Localisations non précisées
M62.31	Syndrome d'immobilité (paraplégique): Région scapulaire	M62.90	Atteinte musculaire, sans précision: Sièges multiples
M62.32	Syndrome d'immobilité (paraplégique): Bras	M62.91	Atteinte musculaire, sans précision: Région scapulaire
M62.33	Syndrome d'immobilité (paraplégique): Avant-bras	M62.92	Atteinte musculaire, sans précision: Bras
M62.34	Syndrome d'immobilité (paraplégique): Main	M62.93	Atteinte musculaire, sans précision: Avant-bras
M62.35	Syndrome d'immobilité (paraplégique): Région pelvienne et cuisse	M62.94	Atteinte musculaire, sans précision: Main
M62.36	Syndrome d'immobilité (paraplégique): Jambe	M62.95	Atteinte musculaire, sans précision: Région pelvienne et cuisse
M62.37	Syndrome d'immobilité (paraplégique): Cheville et pied	M62.96	Atteinte musculaire, sans précision: Jambe
M62.38	Syndrome d'immobilité (paraplégique): Autres	M62.97	Atteinte musculaire, sans précision: Cheville et pied
M62.39	Syndrome d'immobilité (paraplégique): Localisations non précisées	M62.98	Atteinte musculaire, sans précision: Autres
M62.50	Atrophie et fonte musculaires, non classées ailleurs: Sièges multiples	M62.99	Atteinte musculaire, sans précision: Localisations non précisées
M62.51	Atrophie et fonte musculaires, non classées ailleurs: Région scapulaire	M65.00	Abcès de la gaine du tendon: Sièges multiples
M62.52	Atrophie et fonte musculaires, non classées ailleurs: Bras	M65.01	Abcès de la gaine du tendon: Région scapulaire
M62.53	Atrophie et fonte musculaires, non classées ailleurs: Avant-bras	M65.02	Abcès de la gaine du tendon: Bras
M62.54	Atrophie et fonte musculaires, non classées ailleurs: Main	M65.03	Abcès de la gaine du tendon: Avant-bras
M62.55	Atrophie et fonte musculaires, non classées ailleurs: Région pelvienne et cuisse	M65.04	Abcès de la gaine du tendon: Main
		M65.05	Abcès de la gaine du tendon: Région pelvienne et cuisse
		M65.06	Abcès de la gaine du tendon: Jambe
		M65.07	Abcès de la gaine du tendon: Cheville et pied
		M65.08	Abcès de la gaine du tendon: Autres
		M65.09	Abcès de la gaine du tendon: Localisations non précisées
		M65.10	Autres (téo)synovites infectieuses: Sièges multiples
		M65.11	Autres (téo)synovites infectieuses: Région scapulaire
		M65.12	Autres (téo)synovites infectieuses: Bras
		M65.13	Autres (téo)synovites infectieuses: Avant-bras
		M65.14	Autres (téo)synovites infectieuses: Main
		M65.15	Autres (téo)synovites infectieuses: Région pelvienne et cuisse
		M65.16	Autres (téo)synovites infectieuses: Jambe
		M65.17	Autres (téo)synovites infectieuses: Cheville et pied
		M65.18	Autres (téo)synovites infectieuses: Autres
		M65.19	Autres (téo)synovites infectieuses: Localisations non précisées

M65.20	Tendinite calcifiante: Sièges multiples	M66.31	Déchirure spontanée des tendons fléchisseurs: Région scapulaire
M65.22	Tendinite calcifiante: Bras	M66.32	Déchirure spontanée des tendons fléchisseurs: Bras
M65.23	Tendinite calcifiante: Avant-bras	M66.33	Déchirure spontanée des tendons fléchisseurs: Avant-bras
M65.24	Tendinite calcifiante: Main	M66.34	Déchirure spontanée des tendons fléchisseurs: Main
M65.25	Tendinite calcifiante: Région pelvienne et cuisse	M66.35	Déchirure spontanée des tendons fléchisseurs: Région pelvienne et cuisse
M65.26	Tendinite calcifiante: Jambe	M66.36	Déchirure spontanée des tendons fléchisseurs: Jambe
M65.27	Tendinite calcifiante: Cheville et pied	M66.37	Déchirure spontanée des tendons fléchisseurs: Cheville et pied
M65.28	Tendinite calcifiante: Autres	M66.38	Déchirure spontanée des tendons fléchisseurs: Autres
M65.29	Tendinite calcifiante: Localisations non précisées	M66.39	Déchirure spontanée des tendons fléchisseurs: Localisations non précisées
M65.3	Doigt "à ressort"	M66.40	Déchirure spontanée d'autres tendons: Sièges multiples
M65.4	Ténosynovite chronique sténosante du pouce [de Quervain]	M66.41	Déchirure spontanée d'autres tendons: Région scapulaire
M65.80	Autres synovites et ténosynovites: Sièges multiples	M66.42	Déchirure spontanée d'autres tendons: Bras
M65.81	Autres synovites et ténosynovites: Région scapulaire	M66.43	Déchirure spontanée d'autres tendons: Avant-bras
M65.82	Autres synovites et ténosynovites: Bras	M66.44	Déchirure spontanée d'autres tendons: Main
M65.83	Autres synovites et ténosynovites: Avant-bras	M66.45	Déchirure spontanée d'autres tendons: Région pelvienne et cuisse
M65.84	Autres synovites et ténosynovites: Main	M66.46	Déchirure spontanée d'autres tendons: Jambe
M65.85	Autres synovites et ténosynovites: Région pelvienne et cuisse	M66.47	Déchirure spontanée d'autres tendons: Cheville et pied
M65.86	Autres synovites et ténosynovites: Jambe	M66.48	Déchirure spontanée d'autres tendons: Autres
M65.87	Autres synovites et ténosynovites: Cheville et pied	M66.49	Déchirure spontanée d'autres tendons: Localisations non précisées
M65.88	Autres synovites et ténosynovites: Autres	M66.50	Déchirure spontanée d'un tendon, sans précision: Sièges multiples
M65.89	Autres synovites et ténosynovites: Localisations non précisées	M66.51	Déchirure spontanée d'un tendon, sans précision: Région scapulaire
M65.90	Synovite et ténosynovite, sans précision: Sièges multiples	M66.52	Déchirure spontanée d'un tendon, sans précision: Bras
M65.91	Synovite et ténosynovite, sans précision: Région scapulaire	M66.53	Déchirure spontanée d'un tendon, sans précision: Avant-bras
M65.92	Synovite et ténosynovite, sans précision: Bras	M66.54	Déchirure spontanée d'un tendon, sans précision: Main
M65.93	Synovite et ténosynovite, sans précision: Avant-bras	M66.55	Déchirure spontanée d'un tendon, sans précision: Région pelvienne et cuisse
M65.94	Synovite et ténosynovite, sans précision: Main	M66.56	Déchirure spontanée d'un tendon, sans précision: Jambe
M65.95	Synovite et ténosynovite, sans précision: Région pelvienne et cuisse	M66.57	Déchirure spontanée d'un tendon, sans précision: Cheville et pied
M65.96	Synovite et ténosynovite, sans précision: Jambe	M66.58	Déchirure spontanée d'un tendon, sans précision: Autres
M65.97	Synovite et ténosynovite, sans précision: Cheville et pied	M66.59	Déchirure spontanée d'un tendon, sans précision: Localisations non précisées
M65.98	Synovite et ténosynovite, sans précision: Autres	M67.0	Brièveté du tendon d'Achille (acquise)
M65.99	Synovite et ténosynovite, sans précision: Localisations non précisées	M67.10	Autres rétractions tendineuses (gaine): Sièges multiples
M66.0	Déchirure d'un kyste poplité	M67.11	Autres rétractions tendineuses (gaine): Région scapulaire
M66.10	Déchirure de la synoviale: Sièges multiples	M67.12	Autres rétractions tendineuses (gaine): Bras
M66.11	Déchirure de la synoviale: Région scapulaire	M67.13	Autres rétractions tendineuses (gaine): Avant-bras
M66.12	Déchirure de la synoviale: Bras	M67.14	Autres rétractions tendineuses (gaine): Main
M66.13	Déchirure de la synoviale: Avant-bras	M67.15	Autres rétractions tendineuses (gaine): Région pelvienne et cuisse
M66.14	Déchirure de la synoviale: Main	M67.16	Autres rétractions tendineuses (gaine): Jambe
M66.15	Déchirure de la synoviale: Région pelvienne et cuisse	M67.17	Autres rétractions tendineuses (gaine): Cheville et pied
M66.16	Déchirure de la synoviale: Jambe	M67.18	Autres rétractions tendineuses (gaine): Autres
M66.17	Déchirure de la synoviale: Cheville et pied	M67.19	Autres rétractions tendineuses (gaine): Localisations non précisées
M66.18	Déchirure de la synoviale: Autres	M67.20	Hypertrophie synoviale, non classée ailleurs: Sièges multiples
M66.19	Déchirure de la synoviale: Localisations non précisées	M67.21	Hypertrophie synoviale, non classée ailleurs: Région scapulaire
M66.20	Déchirure spontanée des tendons extenseurs: Sièges multiples		
M66.21	Déchirure spontanée des tendons extenseurs: Région scapulaire		
M66.22	Déchirure spontanée des tendons extenseurs: Bras		
M66.23	Déchirure spontanée des tendons extenseurs: Avant-bras		
M66.24	Déchirure spontanée des tendons extenseurs: Main		
M66.25	Déchirure spontanée des tendons extenseurs: Région pelvienne et cuisse		
M66.26	Déchirure spontanée des tendons extenseurs: Jambe		
M66.27	Déchirure spontanée des tendons extenseurs: Cheville et pied		
M66.28	Déchirure spontanée des tendons extenseurs: Autres		
M66.29	Déchirure spontanée des tendons extenseurs: Localisations non précisées		
M66.30	Déchirure spontanée des tendons fléchisseurs: Sièges multiples		

M67.22	Hypertrophie synoviale, non classée ailleurs: Bras	M67.99	Atteinte de la synoviale et du tendon, sans précision:
M67.23	Hypertrophie synoviale, non classée ailleurs: Avant-bras		Localisations non précisées
M67.24	Hypertrophie synoviale, non classée ailleurs: Main	M70.0	Ténosynovite sèche de la main et du poignet
M67.25	Hypertrophie synoviale, non classée ailleurs: Région pelvienne et cuisse	M70.1	Bursite de la main
M67.26	Hypertrophie synoviale, non classée ailleurs: Jambe	M70.2	Bursite olécrânienne
M67.27	Hypertrophie synoviale, non classée ailleurs: Cheville et pied	M70.3	Autres bursites du coude
M67.28	Hypertrophie synoviale, non classée ailleurs: Autres	M70.4	Bursite prépatellaire
M67.29	Hypertrophie synoviale, non classée ailleurs: Localisations non précisées	M70.5	Autres bursites du genou
M67.30	Synovite transitoire: Sièges multiples	M70.6	Bursite trochantérienne
M67.31	Synovite transitoire: Région scapulaire	M70.7	Autres bursites de la hanche
M67.32	Synovite transitoire: Bras	M70.8	Autres affections des tissus mous par sollicitation excessive
M67.33	Synovite transitoire: Avant-bras	M70.9	Affection des tissus mous par sollicitation excessive, sans précision
M67.34	Synovite transitoire: Main	M71.00	Abcès des bourses séreuses: Sièges multiples
M67.35	Synovite transitoire: Région pelvienne et cuisse	M71.01	Abcès des bourses séreuses: Région scapulaire
M67.36	Synovite transitoire: Jambe	M71.02	Abcès des bourses séreuses: Bras
M67.37	Synovite transitoire: Cheville et pied	M71.03	Abcès des bourses séreuses: Avant-bras
M67.38	Synovite transitoire: Autres	M71.04	Abcès des bourses séreuses: Main
M67.39	Synovite transitoire: Localisations non précisées	M71.05	Abcès des bourses séreuses: Région pelvienne et cuisse
M67.40	Kyste: Sièges multiples	M71.06	Abcès des bourses séreuses: Jambe
M67.41	Kyste: Région scapulaire	M71.07	Abcès des bourses séreuses: Cheville et pied
M67.42	Kyste: Bras	M71.08	Abcès des bourses séreuses: Autres
M67.43	Kyste: Avant-bras	M71.09	Abcès des bourses séreuses: Localisations non précisées
M67.44	Kyste: Main	M71.10	Autres bursites infectieuses: Sièges multiples
M67.45	Kyste: Région pelvienne et cuisse	M71.11	Autres bursites infectieuses: Région scapulaire
M67.46	Kyste: Jambe	M71.12	Autres bursites infectieuses: Bras
M67.47	Kyste: Cheville et pied	M71.13	Autres bursites infectieuses: Avant-bras
M67.48	Kyste: Autres	M71.14	Autres bursites infectieuses: Main
M67.49	Kyste: Localisations non précisées	M71.15	Autres bursites infectieuses: Région pelvienne et cuisse
M67.80	Autres atteintes précisées de la synoviale et du tendon: Sièges multiples	M71.16	Autres bursites infectieuses: Jambe
M67.81	Autres atteintes précisées de la synoviale et du tendon: Région scapulaire	M71.17	Autres bursites infectieuses: Cheville et pied
M67.82	Autres atteintes précisées de la synoviale et du tendon: Bras	M71.18	Autres bursites infectieuses: Autres
M67.83	Autres atteintes précisées de la synoviale et du tendon: Avant-bras	M71.19	Autres bursites infectieuses: Localisations non précisées
M67.84	Autres atteintes précisées de la synoviale et du tendon: Main	M71.2	Kyste synovial poplité [Baker]
M67.85	Autres atteintes précisées de la synoviale et du tendon: Région pelvienne et cuisse	M71.30	Autres kystes des bourses séreuses: Sièges multiples
M67.86	Autres atteintes précisées de la synoviale et du tendon: Jambe	M71.31	Autres kystes des bourses séreuses: Région scapulaire
M67.87	Autres atteintes précisées de la synoviale et du tendon: Cheville et pied	M71.32	Autres kystes des bourses séreuses: Bras
M67.88	Autres atteintes précisées de la synoviale et du tendon: Autres	M71.33	Autres kystes des bourses séreuses: Avant-bras
M67.89	Autres atteintes précisées de la synoviale et du tendon: Localisations non précisées	M71.34	Autres kystes des bourses séreuses: Main
M67.90	Atteinte de la synoviale et du tendon, sans précision: Sièges multiples	M71.35	Autres kystes des bourses séreuses: Région pelvienne et cuisse
M67.91	Atteinte de la synoviale et du tendon, sans précision: Région scapulaire	M71.36	Autres kystes des bourses séreuses: Jambe
M67.92	Atteinte de la synoviale et du tendon, sans précision: Bras	M71.37	Autres kystes des bourses séreuses: Cheville et pied
M67.93	Atteinte de la synoviale et du tendon, sans précision: Avant-bras	M71.38	Autres kystes des bourses séreuses: Autres
M67.94	Atteinte de la synoviale et du tendon, sans précision: Main	M71.39	Autres kystes des bourses séreuses: Localisations non précisées
M67.95	Atteinte de la synoviale et du tendon, sans précision: Région pelvienne et cuisse	M71.40	Dépôts calciques dans une bourse séreuse: Sièges multiples
M67.96	Atteinte de la synoviale et du tendon, sans précision: Jambe	M71.42	Dépôts calciques dans une bourse séreuse: Bras
M67.97	Atteinte de la synoviale et du tendon, sans précision: Cheville et pied	M71.43	Dépôts calciques dans une bourse séreuse: Avant-bras
M67.98	Atteinte de la synoviale et du tendon, sans précision: Autres	M71.44	Dépôts calciques dans une bourse séreuse: Main
		M71.45	Dépôts calciques dans une bourse séreuse: Région pelvienne et cuisse
		M71.46	Dépôts calciques dans une bourse séreuse: Jambe
		M71.47	Dépôts calciques dans une bourse séreuse: Cheville et pied
		M71.48	Dépôts calciques dans une bourse séreuse: Autres
		M71.49	Dépôts calciques dans une bourse séreuse: Localisations non précisées
		M71.50	Autres bursites, non classées ailleurs: Sièges multiples
		M71.52	Autres bursites, non classées ailleurs: Bras
		M71.53	Autres bursites, non classées ailleurs: Avant-bras
		M71.54	Autres bursites, non classées ailleurs: Main

M71.55	Autres bursites, non classées ailleurs: Région pelvienne et cuisse	M72.68	Fasciite nécrosante: Autres
M71.56	Autres bursites, non classées ailleurs: Jambe	M72.69	Fasciite nécrosante: Localisations non précisées
M71.57	Autres bursites, non classées ailleurs: Cheville et pied	M72.80	Autres affections fibroblastiques: Sièges multiples
M71.58	Autres bursites, non classées ailleurs: Autres	M72.81	Autres affections fibroblastiques: Région scapulaire
M71.59	Autres bursites, non classées ailleurs: Localisations non précisées	M72.82	Autres affections fibroblastiques: Bras
M71.80	Autres affections des bourses séreuses précisées: Sièges multiples	M72.83	Autres affections fibroblastiques: Avant-bras
M71.81	Autres affections des bourses séreuses précisées: Région scapulaire	M72.84	Autres affections fibroblastiques: Main
M71.82	Autres affections des bourses séreuses précisées: Bras	M72.85	Autres affections fibroblastiques: Région pelvienne et cuisse
M71.83	Autres affections des bourses séreuses précisées: Avant-bras	M72.86	Autres affections fibroblastiques: Jambe
M71.84	Autres affections des bourses séreuses précisées: Main	M72.87	Autres affections fibroblastiques: Cheville et pied
M71.85	Autres affections des bourses séreuses précisées: Région pelvienne et cuisse	M72.88	Autres affections fibroblastiques: Autres
M71.86	Autres affections des bourses séreuses précisées: Jambe	M72.89	Autres affections fibroblastiques: Localisations non précisées
M71.87	Autres affections des bourses séreuses précisées: Cheville et pied	M72.90	Affection fibroblastique, sans précision: Sièges multiples
M71.88	Autres affections des bourses séreuses précisées: Autres	M72.91	Affection fibroblastique, sans précision: Région scapulaire
M71.89	Autres affections des bourses séreuses précisées: Localisations non précisées	M72.92	Affection fibroblastique, sans précision: Bras
M71.90	Affections des bourses séreuses, sans précision: Sièges multiples	M72.93	Affection fibroblastique, sans précision: Avant-bras
M71.91	Affections des bourses séreuses, sans précision: Région scapulaire	M72.94	Affection fibroblastique, sans précision: Main
M71.92	Affections des bourses séreuses, sans précision: Bras	M72.95	Affection fibroblastique, sans précision: Région pelvienne et cuisse
M71.93	Affections des bourses séreuses, sans précision: Avant-bras	M72.96	Affection fibroblastique, sans précision: Jambe
M71.94	Affections des bourses séreuses, sans précision: Main	M72.97	Affection fibroblastique, sans précision: Cheville et pied
M71.95	Affections des bourses séreuses, sans précision: Région pelvienne et cuisse	M72.98	Affection fibroblastique, sans précision: Autres
M71.96	Affections des bourses séreuses, sans précision: Jambe	M72.99	Affection fibroblastique, sans précision: Localisations non précisées
M71.97	Affections des bourses séreuses, sans précision: Cheville et pied	M75.0	Capsulite rétractile de l'épaule
M71.98	Affections des bourses séreuses, sans précision: Autres	M75.1	Syndrome de la coiffe des rotateurs
M71.99	Affections des bourses séreuses, sans précision: Localisations non précisées	M75.2	Tendinite du biceps
M72.0	Fibromatose de l'aponévrose palmaire [Dupuytren]	M75.3	Tendinite calcifiante de l'épaule
M72.1	Coussinet des phalanges [Knuckle pads]	M75.4	Syndrome d'empiètement de l'épaule
M72.2	Fibromatose de l'aponévrose plantaire	M75.5	Bursite de l'épaule
M72.40	Fibromatose pseudo-sarcomateuse: Sièges multiples	M75.8	Autres lésions de l'épaule
M72.41	Fibromatose pseudo-sarcomateuse: Région scapulaire	M75.9	Lésion de l'épaule, sans précision
M72.42	Fibromatose pseudo-sarcomateuse: Bras	M76.0	Tendinite de la région fessière
M72.43	Fibromatose pseudo-sarcomateuse: Avant-bras	M76.1	Tendinite du psoas
M72.44	Fibromatose pseudo-sarcomateuse: Main	M76.2	Exostose de la crête iliaque
M72.45	Fibromatose pseudo-sarcomateuse: Région pelvienne et cuisse	M76.3	Syndrome de la bandelette de Maissiat [ilio-tibiale]
M72.46	Fibromatose pseudo-sarcomateuse: Jambe	M76.4	Bursite du ligament latéral interne du genou [Pellegrini-Stieda]
M72.47	Fibromatose pseudo-sarcomateuse: Cheville et pied	M76.5	Tendinite rotulienne
M72.48	Fibromatose pseudo-sarcomateuse: Autres	M76.6	Tendinite du tendon d'Achille
M72.49	Fibromatose pseudo-sarcomateuse: Localisations non précisées	M76.7	Tendinite péronière
M72.60	Fasciite nécrosante: Sièges multiples	M76.8	Autres enthésopathies du membre inférieur, sauf le pied
M72.61	Fasciite nécrosante: Région scapulaire	M76.9	Enthésopathie du membre inférieur, sans précision
M72.62	Fasciite nécrosante: Bras	M77.0	Apophysite interne du coude
M72.63	Fasciite nécrosante: Avant-bras	M77.1	Epicondylite
M72.64	Fasciite nécrosante: Main	M77.2	Périarthrite du poignet
M72.65	Fasciite nécrosante: Région pelvienne et cuisse	M77.4	Métatarsalgie
M72.66	Fasciite nécrosante: Jambe	M77.5	Autres enthésopathies du pied
M72.67	Fasciite nécrosante: Cheville et pied	M77.8	Autres enthésopathies, non classées ailleurs
		M77.9	Enthésopathie, sans précision
		S42.09	Fracture de la clavicule: Multiples
		S42.20	Fracture de l'extrémité supérieure de l'humérus: Partie non précisée
		S42.21	Fracture de l'extrémité supérieure de l'humérus: Tête
		S42.22	Fracture de l'extrémité supérieure de l'humérus: Col chirurgical
		S42.23	Fracture de l'extrémité supérieure de l'humérus: Col anatomique
		S42.24	Fracture de l'extrémité supérieure de l'humérus: Grand tubercule
		S42.29	Fracture de l'extrémité supérieure de l'humérus: Autres parties et parties multiples
		S42.3	Fracture de la diaphyse de l'humérus
		S72.7	Fractures multiples du fémur

S82.11	Fracture de l'extrémité supérieure du tibia: Avec fracture du péroné (toute partie)	S82.31	Fracture de l'extrémité inférieure du tibia: Avec fracture du péroné (toute partie)
S82.18	Fracture de l'extrémité supérieure du tibia: Autre	S82.82	Fracture trimalléolaire
S82.21	Fracture de la diaphyse du tibia: Avec fracture du péroné (toute partie)	S83.10	Luxation du genou: Sans autre précision
S82.28	Fracture de la diaphyse du tibia: Autre	S83.18	Luxation du genou: Autre

Diagnostic I75-2

S42.09	Fracture de la clavicule: Multiples	S42.3	Fracture de la diaphyse de l'humérus
S42.20	Fracture de l'extrémité supérieure de l'humérus: Partie non précisée	S72.7	Fractures multiples du fémur
S42.21	Fracture de l'extrémité supérieure de l'humérus: Tête	S82.11	Fracture de l'extrémité supérieure du tibia: Avec fracture du péroné (toute partie)
S42.22	Fracture de l'extrémité supérieure de l'humérus: Col chirurgical	S82.18	Fracture de l'extrémité supérieure du tibia: Autre
S42.23	Fracture de l'extrémité supérieure de l'humérus: Col anatomique	S82.21	Fracture de la diaphyse du tibia: Avec fracture du péroné (toute partie)
S42.24	Fracture de l'extrémité supérieure de l'humérus: Grand tubercule	S82.28	Fracture de la diaphyse du tibia: Autre
S42.29	Fracture de l'extrémité supérieure de l'humérus: Autres parties et parties multiples	S82.31	Fracture de l'extrémité inférieure du tibia: Avec fracture du péroné (toute partie)
		S82.82	Fracture trimalléolaire
		S83.10	Luxation du genou: Sans autre précision
		S83.18	Luxation du genou: Autre

ADRG I76**Autres affections du tissu conjonctif ou arthrite septique, plus d'un jour d'hospitalisation**

Diagnostic principal dans le tableau I76-1 ou Diagnostic principal dans le tableau I76-2

DRG I76A**Autres affections du tissu conjonctif avec CC extrêmement sévères, plus d'un jour d'hospitalisation**

PCCL > 3

DRG I76B**Autres affections du tissu conjonctif, plus d'un jour d'hospitalisation****Diagnostic I76-1**

D16.0	Tumeur bénigne: Omoplate et os longs du membre supérieur	M00.05	Arthrite et polyarthrite à staphylocoques: Région pelvienne et cuisse
D16.1	Tumeur bénigne: Os courts du membre supérieur	M00.06	Arthrite et polyarthrite à staphylocoques: Jambe
D16.2	Tumeur bénigne: Os longs du membre inférieur	M00.07	Arthrite et polyarthrite à staphylocoques: Cheville et pied
D16.3	Tumeur bénigne: Os courts du membre inférieur	M00.08	Arthrite et polyarthrite à staphylocoques: Autres
D16.41	Tumeur bénigne: Kraniofazial	M00.09	Arthrite et polyarthrite à staphylocoques: Localisations non précisées
D16.42	Tumeur bénigne: Maxillofazial	M00.10	Arthrite et polyarthrite à pneumocoques: Sièges multiples
D16.6	Tumeur bénigne: Rachis	M00.11	Arthrite et polyarthrite à pneumocoques: Région scapulaire
D16.8	Tumeur bénigne: Bassin, sacrum et coccyx	M00.12	Arthrite et polyarthrite à pneumocoques: Bras
D16.9	Tumeur bénigne: Os et cartilage articulaire, sans précision	M00.13	Arthrite et polyarthrite à pneumocoques: Avant-bras
D21.0	Tumeur bénigne: Tissu conjonctif et autres tissus mous de la tête, de la face et du cou	M00.14	Arthrite et polyarthrite à pneumocoques: Main
D21.1	Tumeur bénigne: Tissu conjonctif et autres tissus mous du membre supérieur, y compris l'épaule	M00.15	Arthrite et polyarthrite à pneumocoques: Région pelvienne et cuisse
D21.2	Tumeur bénigne: Tissu conjonctif et autres tissus mous du membre inférieur, y compris la hanche	M00.16	Arthrite et polyarthrite à pneumocoques: Jambe
D21.5	Tumeur bénigne: Tissu conjonctif et autres tissus mous du bassin	M00.17	Arthrite et polyarthrite à pneumocoques: Cheville et pied
D21.6	Tumeur bénigne: Tissu conjonctif et autres tissus mous du tronc, sans précision	M00.18	Arthrite et polyarthrite à pneumocoques: Autres
D21.9	Tumeur bénigne: Tissu conjonctif et autres tissus mous, sans précision	M00.19	Arthrite et polyarthrite à pneumocoques: Localisations non précisées
M00.00	Arthrite et polyarthrite à staphylocoques: Sièges multiples	M00.20	Autres arthrites et polyarthrites à streptocoques: Sièges multiples
M00.01	Arthrite et polyarthrite à staphylocoques: Région scapulaire	M00.21	Autres arthrites et polyarthrites à streptocoques: Région scapulaire
M00.02	Arthrite et polyarthrite à staphylocoques: Bras	M00.22	Autres arthrites et polyarthrites à streptocoques: Bras
M00.03	Arthrite et polyarthrite à staphylocoques: Avant-bras		
M00.04	Arthrite et polyarthrite à staphylocoques: Main		

M00.23	Autres arthrites et polyarthrites à streptocoques: Avant-bras	M21.09	Déformation en valgus, non classée ailleurs: Localisations non précisées
M00.24	Autres arthrites et polyarthrites à streptocoques: Main	M21.10	Déformation en varus, non classée ailleurs: Sièges multiples
M00.25	Autres arthrites et polyarthrites à streptocoques: Région pelvienne et cuisse	M21.11	Déformation en varus, non classée ailleurs: Région scapulaire
M00.26	Autres arthrites et polyarthrites à streptocoques: Jambe	M21.12	Déformation en varus, non classée ailleurs: Bras
M00.27	Autres arthrites et polyarthrites à streptocoques: Cheville et pied	M21.13	Déformation en varus, non classée ailleurs: Avant-bras
M00.28	Autres arthrites et polyarthrites à streptocoques: Autres	M21.14	Déformation en varus, non classée ailleurs: Main
M00.29	Autres arthrites et polyarthrites à streptocoques: Localisations non précisées	M21.15	Déformation en varus, non classée ailleurs: Région pelvienne et cuisse
M00.80	Arthrite et polyarthrite dues à d'autres bactéries précisées: Sièges multiples	M21.16	Déformation en varus, non classée ailleurs: Jambe
M00.81	Arthrite et polyarthrite dues à d'autres bactéries précisées: Région scapulaire	M21.17	Déformation en varus, non classée ailleurs: Cheville et pied
M00.82	Arthrite et polyarthrite dues à d'autres bactéries précisées: Bras	M21.18	Déformation en varus, non classée ailleurs: Autres
M00.83	Arthrite et polyarthrite dues à d'autres bactéries précisées: Avant-bras	M21.19	Déformation en varus, non classée ailleurs: Localisations non précisées
M00.84	Arthrite et polyarthrite dues à d'autres bactéries précisées: Main	M21.20	Déformation en flexion: Sièges multiples
M00.85	Arthrite et polyarthrite dues à d'autres bactéries précisées: Région pelvienne et cuisse	M21.21	Déformation en flexion: Région scapulaire
M00.86	Arthrite et polyarthrite dues à d'autres bactéries précisées: Jambe	M21.22	Déformation en flexion: Bras
M00.87	Arthrite et polyarthrite dues à d'autres bactéries précisées: Cheville et pied	M21.23	Déformation en flexion: Avant-bras
M00.88	Arthrite et polyarthrite dues à d'autres bactéries précisées: Autres	M21.24	Déformation en flexion: Main
M00.89	Arthrite et polyarthrite dues à d'autres bactéries précisées: Localisations non précisées	M21.25	Déformation en flexion: Région pelvienne et cuisse
M00.90	Arthrite à bactéries pyogènes, sans précision: Sièges multiples	M21.26	Déformation en flexion: Jambe
M00.91	Arthrite à bactéries pyogènes, sans précision: Région scapulaire	M21.27	Déformation en flexion: Cheville et pied
M00.92	Arthrite à bactéries pyogènes, sans précision: Bras	M21.28	Déformation en flexion: Autres
M00.93	Arthrite à bactéries pyogènes, sans précision: Avant-bras	M21.29	Déformation en flexion: Localisations non précisées
M00.94	Arthrite à bactéries pyogènes, sans précision: Main	M21.30	Poignet ou pied tombant (acquis): Sièges multiples
M00.95	Arthrite à bactéries pyogènes, sans précision: Région pelvienne et cuisse	M21.37	Poignet ou pied tombant (acquis): Cheville et pied
M00.96	Arthrite à bactéries pyogènes, sans précision: Jambe	M21.4	Pied plat [pes planus] (acquis)
M00.97	Arthrite à bactéries pyogènes, sans précision: Cheville et pied	M21.57	Main et pied bot(e) ou en griffe acquis(e): Cheville et pied
M00.98	Arthrite à bactéries pyogènes, sans précision: Autres	M21.60	Pied creux, acquis
M00.99	Arthrite à bactéries pyogènes, sans précision: Localisations non précisées	M21.61	Pied plat valgus, acquis
M20.0	Déformation de(s) doigt(s)	M21.62	Pied équin, acquis
M20.1	Hallux valgus (acquis)	M21.63	Pied étalé en éventail, acquis
M20.2	Hallux rigidus	M21.68	Autres déformations acquises de la cheville et du pied
M20.3	Autres déformations (acquises) du gros orteil	M21.70	Inégalité des membres (acquise): Sièges multiples
M20.4	Autre(s) orteil(s) en marteau (acquis)	M21.71	Inégalité des membres (acquise): Région scapulaire
M20.5	Autres déformations (acquises) d'(es) orteil(s)	M21.72	Inégalité des membres (acquise): Bras
M20.6	Déformation acquise(s) d'(es) orteil(s), sans précision	M21.73	Inégalité des membres (acquise): Avant-bras
M21.00	Déformation en valgus, non classée ailleurs: Sièges multiples	M21.74	Inégalité des membres (acquise): Main
M21.01	Déformation en valgus, non classée ailleurs: Région scapulaire	M21.75	Inégalité des membres (acquise): Région pelvienne et cuisse
M21.02	Déformation en valgus, non classée ailleurs: Bras	M21.76	Inégalité des membres (acquise): Jambe
M21.03	Déformation en valgus, non classée ailleurs: Avant-bras	M21.77	Inégalité des membres (acquise): Cheville et pied
M21.04	Déformation en valgus, non classée ailleurs: Main	M21.79	Inégalité des membres (acquise): Localisations non précisées
M21.05	Déformation en valgus, non classée ailleurs: Région pelvienne et cuisse	M21.80	Autres déformations précisées des membres: Sièges multiples
M21.06	Déformation en valgus, non classée ailleurs: Jambe	M21.81	Autres déformations précisées des membres: Région scapulaire
M21.07	Déformation en valgus, non classée ailleurs: Cheville et pied	M21.82	Autres déformations précisées des membres: Bras
M21.08	Déformation en valgus, non classée ailleurs: Autres	M21.83	Autres déformations précisées des membres: Avant-bras
		M21.84	Autres déformations précisées des membres: Main
		M21.85	Autres déformations précisées des membres: Région pelvienne et cuisse
		M21.86	Autres déformations précisées des membres: Jambe
		M21.89	Autres déformations précisées des membres: Localisations non précisées
		M21.90	Déformation acquise d'un membre, sans précision: Sièges multiples
		M21.91	Déformation acquise d'un membre, sans précision: Région scapulaire
		M21.92	Déformation acquise d'un membre, sans précision: Bras
		M21.93	Déformation acquise d'un membre, sans précision: Avant-bras

M21.94	Déformation acquise d'un membre, sans précision: Main	M24.89	Autres affections articulaires spécifiques, non classées ailleurs: Localisations non précisées
M21.95	Déformation acquise d'un membre, sans précision: Région pelvienne et cuisse	M24.90	Affection articulaire, sans précision: Sièges multiples
M21.96	Déformation acquise d'un membre, sans précision: Jambe	M24.91	Affection articulaire, sans précision: Région scapulaire
M21.97	Déformation acquise d'un membre, sans précision: Cheville et pied	M24.92	Affection articulaire, sans précision: Bras
M21.99	Déformation acquise d'un membre, sans précision: Localisations non précisées	M24.93	Affection articulaire, sans précision: Avant-bras
M23.4	Souris intra-articulaire du genou	M24.94	Affection articulaire, sans précision: Main
M24.00	Souris intra-articulaire: Sièges multiples	M24.95	Affection articulaire, sans précision: Région pelvienne et cuisse
M24.01	Souris intra-articulaire: Région scapulaire	M24.97	Affection articulaire, sans précision: Cheville et pied
M24.02	Souris intra-articulaire: Bras	M24.98	Affection articulaire, sans précision: Autres
M24.03	Souris intra-articulaire: Avant-bras	M24.99	Affection articulaire, sans précision: Localisations non précisées
M24.04	Souris intra-articulaire: Main	M25.20	Hyperlaxité articulaire: Sièges multiples
M24.05	Souris intra-articulaire: Région pelvienne et cuisse	M25.21	Hyperlaxité articulaire: Région scapulaire
M24.07	Souris intra-articulaire: Cheville et pied	M25.22	Hyperlaxité articulaire: Bras
M24.08	Souris intra-articulaire: Autres	M25.23	Hyperlaxité articulaire: Avant-bras
M24.09	Souris intra-articulaire: Localisations non précisées	M25.24	Hyperlaxité articulaire: Main
M24.10	Autres atteintes du cartilage articulaire: Sièges multiples	M25.25	Hyperlaxité articulaire: Région pelvienne et cuisse
M24.15	Autres atteintes du cartilage articulaire: Région pelvienne et cuisse	M25.27	Hyperlaxité articulaire: Cheville et pied
M24.18	Autres atteintes du cartilage articulaire: Autres	M25.28	Hyperlaxité articulaire: Autres
M24.19	Autres atteintes du cartilage articulaire: Localisations non précisées	M25.29	Hyperlaxité articulaire: Localisations non précisées
M24.30	Luxation et subluxation pathologiques d'une articulation, non classées ailleurs: Sièges multiples	M25.30	Autres instabilités articulaires: Sièges multiples
M24.35	Luxation et subluxation pathologiques d'une articulation, non classées ailleurs: Région pelvienne et cuisse	M25.31	Autres instabilités articulaires: Région scapulaire
M24.38	Luxation et subluxation pathologiques d'une articulation, non classées ailleurs: Autres	M25.32	Autres instabilités articulaires: Bras
M24.40	Luxation et subluxation articulaires récidivantes: Sièges multiples	M25.33	Autres instabilités articulaires: Avant-bras
M24.45	Luxation et subluxation articulaires récidivantes: Région pelvienne et cuisse	M25.34	Autres instabilités articulaires: Main
M24.48	Luxation et subluxation articulaires récidivantes: Autres	M25.35	Autres instabilités articulaires: Région pelvienne et cuisse
M24.49	Luxation et subluxation articulaires récidivantes: Localisations non précisées	M25.37	Autres instabilités articulaires: Cheville et pied
M24.50	Raideur articulaire par contracture: Sièges multiples	M25.38	Autres instabilités articulaires: Autres
M24.51	Raideur articulaire par contracture: Région scapulaire	M25.39	Autres instabilités articulaires: Localisations non précisées
M24.52	Raideur articulaire par contracture: Bras	M25.40	Epanchement articulaire: Sièges multiples
M24.53	Raideur articulaire par contracture: Avant-bras	M25.41	Epanchement articulaire: Région scapulaire
M24.54	Raideur articulaire par contracture: Main	M25.42	Epanchement articulaire: Bras
M24.55	Raideur articulaire par contracture: Région pelvienne et cuisse	M25.43	Epanchement articulaire: Avant-bras
M24.56	Raideur articulaire par contracture: Jambe	M25.44	Epanchement articulaire: Main
M24.57	Raideur articulaire par contracture: Cheville et pied	M25.45	Epanchement articulaire: Région pelvienne et cuisse
M24.58	Raideur articulaire par contracture: Autres	M25.46	Epanchement articulaire: Jambe
M24.59	Raideur articulaire par contracture: Localisations non précisées	M25.47	Epanchement articulaire: Cheville et pied
M24.7	Protrusion acétabulaire	M25.48	Epanchement articulaire: Autres
M24.80	Autres affections articulaires spécifiques, non classées ailleurs: Sièges multiples	M25.49	Epanchement articulaire: Localisations non précisées
M24.81	Autres affections articulaires spécifiques, non classées ailleurs: Région scapulaire	M25.70	Ostéophyte: Sièges multiples
M24.82	Autres affections articulaires spécifiques, non classées ailleurs: Bras	M25.71	Ostéophyte: Région scapulaire
M24.83	Autres affections articulaires spécifiques, non classées ailleurs: Avant-bras	M25.72	Ostéophyte: Bras
M24.84	Autres affections articulaires spécifiques, non classées ailleurs: Main	M25.73	Ostéophyte: Avant-bras
M24.85	Autres affections articulaires spécifiques, non classées ailleurs: Région pelvienne et cuisse	M25.74	Ostéophyte: Main
M24.87	Autres affections articulaires spécifiques, non classées ailleurs: Cheville et pied	M25.75	Ostéophyte: Région pelvienne et cuisse
M24.88	Autres affections articulaires spécifiques, non classées ailleurs: Autres	M25.77	Ostéophyte: Cheville et pied
		M25.78	Ostéophyte: Autres
		M25.79	Ostéophyte: Localisations non précisées
		M25.98	Affection articulaire, sans précision: Autres
		M46.30	Infection (pyogène) d'un disque intervertébral: Localisations multiples de la colonne vertébrale
		M46.31	Infection (pyogène) d'un disque intervertébral: Région occipito-atloïdo-axoïdienne
		M46.32	Infection (pyogène) d'un disque intervertébral: Région cervicale
		M46.33	Infection (pyogène) d'un disque intervertébral: Région cervico-dorsale
		M46.34	Infection (pyogène) d'un disque intervertébral: Région dorsale
		M46.35	Infection (pyogène) d'un disque intervertébral: Région dorso-lombaire
		M46.36	Infection (pyogène) d'un disque intervertébral: Région lombaire
		M46.37	Infection (pyogène) d'un disque intervertébral: Région lombo-sacrée

M46.38	Infection (pyogène) d'un disque intervertébral: Région sacrée et sacro-coccygienne	M84.85	Autres anomalies de la continuité osseuse: Région pelvienne et cuisse
M46.39	Infection (pyogène) d'un disque intervertébral: Localisation non précisée	M84.86	Autres anomalies de la continuité osseuse: Jambe
M77.3	Exostose calcanéenne	M84.87	Autres anomalies de la continuité osseuse: Cheville et pied
M79.46	Hypertrophie du coussinet graisseux (rotulien) [Maladie de Hoffa]: Jambe	M84.88	Autres anomalies de la continuité osseuse: Autres
M79.50	Corps étranger résiduel dans un tissu mou: Sièges multiples	M84.89	Autres anomalies de la continuité osseuse: Localisations non précisées
M79.51	Corps étranger résiduel dans un tissu mou: Région scapulaire	M84.90	Anomalie de la continuité osseuse, sans précision: Sièges multiples
M79.52	Corps étranger résiduel dans un tissu mou: Bras	M84.91	Anomalie de la continuité osseuse, sans précision: Région scapulaire
M79.53	Corps étranger résiduel dans un tissu mou: Avant-bras	M84.92	Anomalie de la continuité osseuse, sans précision: Bras
M79.54	Corps étranger résiduel dans un tissu mou: Main	M84.93	Anomalie de la continuité osseuse, sans précision: Avant-bras
M79.55	Corps étranger résiduel dans un tissu mou: Région pelvienne et cuisse	M84.94	Anomalie de la continuité osseuse, sans précision: Main
M79.56	Corps étranger résiduel dans un tissu mou: Jambe	M84.95	Anomalie de la continuité osseuse, sans précision: Région pelvienne et cuisse
M79.57	Corps étranger résiduel dans un tissu mou: Cheville et pied	M84.96	Anomalie de la continuité osseuse, sans précision: Jambe
M79.58	Corps étranger résiduel dans un tissu mou: Autres	M84.97	Anomalie de la continuité osseuse, sans précision: Cheville et pied
M79.59	Corps étranger résiduel dans un tissu mou: Localisations non précisées	M84.98	Anomalie de la continuité osseuse, sans précision: Autres
M84.00	Fracture mal consolidée: Sièges multiples	M84.99	Anomalie de la continuité osseuse, sans précision: Localisations non précisées
M84.01	Fracture mal consolidée: Région scapulaire	M85.10	Ostéose fluorée: Sièges multiples
M84.02	Fracture mal consolidée: Bras	M85.11	Ostéose fluorée: Région scapulaire
M84.03	Fracture mal consolidée: Avant-bras	M85.12	Ostéose fluorée: Bras
M84.04	Fracture mal consolidée: Main	M85.13	Ostéose fluorée: Avant-bras
M84.05	Fracture mal consolidée: Région pelvienne et cuisse	M85.14	Ostéose fluorée: Main
M84.06	Fracture mal consolidée: Jambe	M85.15	Ostéose fluorée: Région pelvienne et cuisse
M84.07	Fracture mal consolidée: Cheville et pied	M85.16	Ostéose fluorée: Jambe
M84.08	Fracture mal consolidée: Autres	M85.17	Ostéose fluorée: Cheville et pied
M84.09	Fracture mal consolidée: Localisations non précisées	M85.18	Ostéose fluorée: Autres
M84.10	Fracture non consolidée [pseudarthrose]: Sièges multiples	M85.19	Ostéose fluorée: Localisations non précisées
M84.11	Fracture non consolidée [pseudarthrose]: Région scapulaire	M85.2	Hyperostose du crâne
M84.12	Fracture non consolidée [pseudarthrose]: Bras	M85.80	Autres anomalies précisées de la densité et de la structure osseuses: Sièges multiples
M84.13	Fracture non consolidée [pseudarthrose]: Avant-bras	M85.81	Autres anomalies précisées de la densité et de la structure osseuses: Région scapulaire
M84.14	Fracture non consolidée [pseudarthrose]: Main	M85.82	Autres anomalies précisées de la densité et de la structure osseuses: Bras
M84.15	Fracture non consolidée [pseudarthrose]: Région pelvienne et cuisse	M85.83	Autres anomalies précisées de la densité et de la structure osseuses: Avant-bras
M84.16	Fracture non consolidée [pseudarthrose]: Jambe	M85.84	Autres anomalies précisées de la densité et de la structure osseuses: Main
M84.17	Fracture non consolidée [pseudarthrose]: Cheville et pied	M85.85	Autres anomalies précisées de la densité et de la structure osseuses: Région pelvienne et cuisse
M84.18	Fracture non consolidée [pseudarthrose]: Autres	M85.86	Autres anomalies précisées de la densité et de la structure osseuses: Jambe
M84.19	Fracture non consolidée [pseudarthrose]: Localisations non précisées	M85.87	Autres anomalies précisées de la densité et de la structure osseuses: Cheville et pied
M84.20	Retard de consolidation d'une fracture: Sièges multiples	M85.88	Autres anomalies précisées de la densité et de la structure osseuses: Autres
M84.21	Retard de consolidation d'une fracture: Région scapulaire	M85.89	Autres anomalies précisées de la densité et de la structure osseuses: Localisations non précisées
M84.22	Retard de consolidation d'une fracture: Bras	M85.90	Anomalie de la densité et de la structure osseuses, sans précision: Sièges multiples
M84.23	Retard de consolidation d'une fracture: Avant-bras	M85.91	Anomalie de la densité et de la structure osseuses, sans précision: Région scapulaire
M84.24	Retard de consolidation d'une fracture: Main	M85.92	Anomalie de la densité et de la structure osseuses, sans précision: Bras
M84.25	Retard de consolidation d'une fracture: Région pelvienne et cuisse	M85.93	Anomalie de la densité et de la structure osseuses, sans précision: Avant-bras
M84.26	Retard de consolidation d'une fracture: Jambe	M85.94	Anomalie de la densité et de la structure osseuses, sans précision: Main
M84.27	Retard de consolidation d'une fracture: Cheville et pied	M85.95	Anomalie de la densité et de la structure osseuses, sans précision: Région pelvienne et cuisse
M84.28	Retard de consolidation d'une fracture: Autres		
M84.29	Retard de consolidation d'une fracture: Localisations non précisées		
M84.80	Autres anomalies de la continuité osseuse: Sièges multiples		
M84.81	Autres anomalies de la continuité osseuse: Région scapulaire		
M84.82	Autres anomalies de la continuité osseuse: Bras		
M84.83	Autres anomalies de la continuité osseuse: Avant-bras		
M84.84	Autres anomalies de la continuité osseuse: Main		

M85.96	Anomalie de la densité et de la structure osseuses, sans précision: Jambe	M89.68	Ostéopathie consécutive à une poliomyélite: Autres
M85.97	Anomalie de la densité et de la structure osseuses, sans précision: Cheville et pied	M89.69	Ostéopathie consécutive à une poliomyélite: Localisations non précisées
M85.98	Anomalie de la densité et de la structure osseuses, sans précision: Autres	M89.80	Autres maladies osseuses précisées: Sièges multiples
M85.99	Anomalie de la densité et de la structure osseuses, sans précision: Localisations non précisées	M89.81	Autres maladies osseuses précisées: Région scapulaire
M89.10	Arrêt épiphysaire: Sièges multiples	M89.82	Autres maladies osseuses précisées: Bras
M89.11	Arrêt épiphysaire: Région scapulaire	M89.83	Autres maladies osseuses précisées: Avant-bras
M89.12	Arrêt épiphysaire: Bras	M89.84	Autres maladies osseuses précisées: Main
M89.13	Arrêt épiphysaire: Avant-bras	M89.85	Autres maladies osseuses précisées: Région pelvienne et cuisse
M89.14	Arrêt épiphysaire: Main	M89.86	Autres maladies osseuses précisées: Jambe
M89.15	Arrêt épiphysaire: Région pelvienne et cuisse	M89.87	Autres maladies osseuses précisées: Cheville et pied
M89.16	Arrêt épiphysaire: Jambe	M89.88	Autres maladies osseuses précisées: Autres
M89.17	Arrêt épiphysaire: Cheville et pied	M89.89	Autres maladies osseuses précisées: Localisations non précisées
M89.18	Arrêt épiphysaire: Autres	M89.90	Maladie osseuse, sans précision: Sièges multiples
M89.19	Arrêt épiphysaire: Localisations non précisées	M89.91	Maladie osseuse, sans précision: Région scapulaire
M89.20	Autres troubles de la croissance et du développement osseux: Sièges multiples	M89.92	Maladie osseuse, sans précision: Bras
M89.21	Autres troubles de la croissance et du développement osseux: Région scapulaire	M89.93	Maladie osseuse, sans précision: Avant-bras
M89.22	Autres troubles de la croissance et du développement osseux: Bras	M89.94	Maladie osseuse, sans précision: Main
M89.23	Autres troubles de la croissance et du développement osseux: Avant-bras	M89.95	Maladie osseuse, sans précision: Région pelvienne et cuisse
M89.24	Autres troubles de la croissance et du développement osseux: Main	M89.96	Maladie osseuse, sans précision: Jambe
M89.25	Autres troubles de la croissance et du développement osseux: Région pelvienne et cuisse	M89.97	Maladie osseuse, sans précision: Cheville et pied
M89.26	Autres troubles de la croissance et du développement osseux: Jambe	M89.98	Maladie osseuse, sans précision: Autres
M89.27	Autres troubles de la croissance et du développement osseux: Cheville et pied	M89.99	Maladie osseuse, sans précision: Localisations non précisées
M89.28	Autres troubles de la croissance et du développement osseux: Autres	M94.1	Polychondrite récidivante
M89.29	Autres troubles de la croissance et du développement osseux: Localisations non précisées	M94.30	Chondrolyse: Sièges multiples
M89.30	Hypertrophie osseuse: Sièges multiples	M94.31	Chondrolyse: Région scapulaire
M89.31	Hypertrophie osseuse: Région scapulaire	M94.32	Chondrolyse: Bras
M89.32	Hypertrophie osseuse: Bras	M94.33	Chondrolyse: Avant-bras
M89.33	Hypertrophie osseuse: Avant-bras	M94.34	Chondrolyse: Main
M89.34	Hypertrophie osseuse: Main	M94.35	Chondrolyse: Région pelvienne et cuisse
M89.35	Hypertrophie osseuse: Région pelvienne et cuisse	M94.36	Chondrolyse: Jambe
M89.36	Hypertrophie osseuse: Jambe	M94.37	Chondrolyse: Cheville et pied
M89.37	Hypertrophie osseuse: Cheville et pied	M94.38	Chondrolyse: Autres
M89.38	Hypertrophie osseuse: Autres	M94.39	Chondrolyse: Localisations non précisées
M89.39	Hypertrophie osseuse: Localisations non précisées	M94.80	Autres affections précisées du cartilage: Sièges multiples
M89.50	Ostéolyse: Sièges multiples	M94.81	Autres affections précisées du cartilage: Région scapulaire
M89.51	Ostéolyse: Région scapulaire	M94.82	Autres affections précisées du cartilage: Bras
M89.52	Ostéolyse: Bras	M94.83	Autres affections précisées du cartilage: Avant-bras
M89.53	Ostéolyse: Avant-bras	M94.84	Autres affections précisées du cartilage: Main
M89.54	Ostéolyse: Main	M94.85	Autres affections précisées du cartilage: Région pelvienne et cuisse
M89.55	Ostéolyse: Région pelvienne et cuisse	M94.86	Autres affections précisées du cartilage: Jambe
M89.56	Ostéolyse: Jambe	M94.87	Autres affections précisées du cartilage: Cheville et pied
M89.57	Ostéolyse: Cheville et pied	M94.88	Autres affections précisées du cartilage: Autres
M89.58	Ostéolyse: Autres	M94.89	Autres affections précisées du cartilage: Localisations non précisées
M89.59	Ostéolyse: Localisations non précisées	M94.90	Affection du cartilage, sans précision: Sièges multiples
M89.60	Ostéopathie consécutive à une poliomyélite: Sièges multiples	M94.91	Affection du cartilage, sans précision: Région scapulaire
M89.61	Ostéopathie consécutive à une poliomyélite: Région scapulaire	M94.92	Affection du cartilage, sans précision: Bras
M89.62	Ostéopathie consécutive à une poliomyélite: Bras	M94.93	Affection du cartilage, sans précision: Avant-bras
M89.63	Ostéopathie consécutive à une poliomyélite: Avant-bras	M94.94	Affection du cartilage, sans précision: Main
M89.64	Ostéopathie consécutive à une poliomyélite: Main	M94.95	Affection du cartilage, sans précision: Région pelvienne et cuisse
M89.65	Ostéopathie consécutive à une poliomyélite: Région pelvienne et cuisse	M94.96	Affection du cartilage, sans précision: Jambe
M89.66	Ostéopathie consécutive à une poliomyélite: Jambe	M94.97	Affection du cartilage, sans précision: Cheville et pied
M89.67	Ostéopathie consécutive à une poliomyélite: Cheville et pied	M94.98	Affection du cartilage, sans précision: Autres
		M94.99	Affection du cartilage, sans précision: Localisations non précisées
		M95.2	Autres déformations acquises de la tête
		M95.3	Déformation acquise du cou

M95.4	Déformation acquise du thorax et des côtes	Q72.3	Absence congénitale du pied et d'un (des) orteil(s)
M95.5	Déformation acquise du bassin	Q72.4	Raccourcissement longitudinal du fémur
M95.8	Autres déformations acquises précisées du système ostéo-articulaire, des muscles et du tissu conjonctif	Q72.5	Raccourcissement longitudinal du tibia
M95.9	Déformation acquise du système ostéo-articulaire, des muscles et du tissu conjonctif, sans précision	Q72.6	Raccourcissement longitudinal du péroné
M96.0	Pseudarthrose après fusion ou arthrodèse	Q72.7	Pied bifide
Q65.0	Luxation congénitale de la hanche, unilatérale	Q72.8	Autres raccourcissements d'un (des) membre(s) inférieur(s)
Q65.1	Luxation congénitale de la hanche, bilatérale	Q72.9	Raccourcissement du membre inférieur, sans précision
Q65.2	Luxation congénitale de la hanche, sans précision	Q73.0	Absence congénitale d'un (des) membre(s) non précisé(s)
Q65.3	Subluxation congénitale de la hanche, unilatérale	Q73.1	Phocomélie, membre(s) non précisé(s)
Q65.4	Subluxation congénitale de la hanche, bilatérale	Q73.8	Autres raccourcissements d'un (des) membre(s) non précisé(s)
Q65.5	Subluxation congénitale de la hanche, sans précision	Q74.0	Autres malformations congénitales d'un (des) membre(s) supérieur(s), y compris la ceinture scapulaire
Q65.6	Hanche instable (congénitale)	Q74.1	Malformation congénitale du genou
Q65.8	Autres malformations congénitales de la hanche	Q74.2	Autres malformations congénitales d'un (des) membre(s) inférieur(s), y compris la ceinture pelvienne
Q65.9	Malformation congénitale de la hanche, sans précision	Q74.3	Arthrogrypose congénitale multiple
Q66.0	Pied bot varus équin	Q74.8	Autres malformations congénitales précisées d'un (des) membre(s) non précisé(s)
Q66.1	Pied bot talus varus	Q74.9	Malformation congénitale d'un (des) membre(s) non précisé(s), sans précision
Q66.2	Metatarsus varus	Q75.0	Craniosynostose
Q66.3	Autres anomalies morphologiques congénitales du pied en varus	Q75.1	Dysostose crânio-faciale
Q66.4	Pied bot talus valgus	Q75.2	Hypertélorisme
Q66.5	Pied plat congénital	Q75.3	Macrocéphalie
Q66.6	Autres anomalies morphologiques congénitales du pied en valgus	Q75.4	Dysostose mandibulo-faciale
Q66.7	Pied creux	Q75.5	Dysostose oculo-mandibulaire
Q66.8	Autres anomalies morphologiques congénitales du pied	Q75.8	Autres malformations congénitales précisées des os du crâne et de la face
Q66.9	Anomalie morphologique congénitale du pied, sans précision	Q75.9	Malformation congénitale des os du crâne et de la face, sans précision
Q67.5	Anomalie morphologique congénitale du rachis	Q76.1	Syndrome de Klippel-Feil
Q67.8	Autres anomalies morphologiques congénitales du thorax	Q76.5	Côte cervicale
Q68.0	Anomalie morphologique congénitale des muscles sterno-cléido-mastoidiens	Q76.8	Autres malformations congénitales du thorax osseux
Q68.1	Anomalie morphologique congénitale de la main	Q76.9	Malformation congénitale du thorax osseux, sans précision
Q68.3	Incurvation congénitale du fémur	Q77.0	Achondrogénésie
Q68.4	Incurvation congénitale du tibia et du péroné	Q77.1	Insuffisance staturale thanatophore
Q68.5	Incurvation congénitale des os longs du membre inférieur, sans précision	Q77.2	Syndrome des côtes courtes
Q68.8	Autres anomalies morphologiques congénitales ostéo-articulaires et des muscles précisées	Q77.3	Chondrodysplasie ponctuée
Q69.0	Doigt(s) surnuméraire(s)	Q77.4	Achondroplasie
Q69.1	Pouce(s) surnuméraire(s)	Q77.5	Dysplasie diastrophique
Q69.2	Orteil(s) surnuméraire(s)	Q77.6	Dysplasie chondro-ectodermique
Q69.9	Polydactylie, sans précision	Q77.7	Dysplasie spondylo-épiphysaire
Q70.0	Coalescence des doigts	Q77.8	Autres ostéochondrodysplasies avec anomalies de la croissance des os longs et du rachis
Q70.1	Palmure des doigts	Q77.9	Ostéochondrodysplasie avec anomalies de la croissance des os longs et du rachis, sans précision
Q70.2	Coalescence des orteils	Q78.0	Ostéogénèse imparfaite
Q70.3	Palmure des orteils	Q78.1	Dysplasie polyostotique fibreuse [maladie de Jaffé-Lichtenstein]
Q70.4	Polysyndactylie	Q78.2	Ostéopétrose
Q70.9	Syndactylie, sans précision	Q78.3	Dysplasie diaphysaire progressive
Q71.0	Absence congénitale complète d'un (des) membre(s) supérieur(s)	Q78.4	Enchondromatose
Q71.1	Absence congénitale du bras et de l'avant-bras, main présente	Q78.5	Dysplasie métaphysaire
Q71.2	Absence congénitale de l'avant-bras et de la main	Q78.6	Exostoses multiples congénitales
Q71.3	Absence congénitale de la main et de(s) doigt(s)	Q78.8	Autres ostéochondrodysplasies précisées
Q71.4	Raccourcissement longitudinal du radius	Q78.9	Ostéochondrodysplasie, sans précision
Q71.5	Raccourcissement longitudinal du cubitus	Q79.6	Syndrome d'Ehlers-Danlos
Q71.6	Main en pince de homard	Q79.8	Autres malformations congénitales du système ostéo-articulaire et des muscles
Q71.8	Autres raccourcissements d'un (des) membre(s) supérieur(s)	Q79.9	Malformation congénitale du système ostéo-articulaire et des muscles, sans précision
Q71.9	Raccourcissement du membre supérieur, sans précision	R93.6	Résultats anormaux d'imagerie diagnostique des membres
Q72.0	Absence congénitale complète d'un (des) membre(s) inférieur(s)		
Q72.1	Absence congénitale de la cuisse et de la jambe, pied présent		
Q72.2	Absence congénitale de la jambe et du pied		

R93.7	Résultats anormaux d'imagerie diagnostique d'autres parties du système ostéo-musculaire	T03.8	Luxations, entorses et foulures avec d'autres associations de parties du corps
S03.1	Luxation de la cloison du nez	T03.9	Luxations, entorses et foulures multiples, sans précision
S03.3	Luxation de parties autres et non précisées de la tête	T06.4	Lésions traumatiques de muscles et de tendons de plusieurs parties du corps
S03.5	Entorse et foulure de l'articulation et des ligaments de parties autres et non précisées de la tête	T09.5	Lésion traumatique de muscle et de tendon non précisés du tronc
S09.1	Lésion traumatique des muscles et des tendons de la tête	T11.2	Luxation, entorse et foulure d'une articulation et d'un ligament non précisés du membre supérieur, niveau non précisé
S13.5	Entorse et foulure de la région thyroïdienne	T13.2	Luxation, entorse et foulure d'une articulation et d'un ligament non précisés du membre inférieur, niveau non précisé
S22.8	Fractures d'autres parties des os du thorax	T14.20	Fracture d'une partie du corps non précisée: fermée
S22.9	Fracture des os du thorax, partie non précisée	T14.21	Fracture d'une partie du corps non précisée: ouverte
S23.5	Entorse et foulure de parties autres et non précisées du thorax	T14.3	Luxation, entorse et foulure d'une partie du corps non précisée
S32.7	Fractures multiples du rachis lombaire et du bassin	T14.6	Lésion traumatique de muscles et de tendons d'une partie du corps non précisée
S42.11	Fracture de l'omoplate: Corps	T79.60	Ischémie traumatique des muscles du membre supérieur
S42.19	Fracture de l'omoplate: Multiples	T79.61	Ischémie traumatique des muscles de la cuisse et de la hanche
T02.10	Fractures du thorax avec fractures des lombes et du bassin: fermée	T79.62	Ischémie traumatique des muscles de la jambe
T02.11	Fractures du thorax avec fractures des lombes et du bassin: ouverte	T79.63	Ischémie traumatique des muscles du pied
T02.80	Fractures avec d'autres associations de parties du corps: fermée	T79.68	Ischémie traumatique des muscles d'autre localisation
T02.81	Fractures avec d'autres associations de parties du corps: ouverte	T79.69	Ischémie traumatique des muscles de localisation non précisée
T02.90	Fractures multiples, sans précision: fermée	T87.3	Névrome sur moignon d'amputation
T02.91	Fractures multiples, sans précision: ouverte	T87.4	Infection d'un moignon d'amputation
T03.0	Luxations, entorses et foulures de la tête avec luxations, entorses et foulures du cou	T87.5	Nécrose d'un moignon d'amputation
T03.1	Luxations, entorses et foulures du thorax et de la région lombo-sacrée ou du thorax et du bassin	T87.6	Complications autres et non précisées au niveau d'un moignon d'amputation
T03.2	Luxations, entorses et foulures de plusieurs parties de(s) membre(s) supérieur(s)	Z52.2	Donneur d'os
T03.3	Luxations, entorses et foulures de plusieurs parties de(s) membre(s) inférieur(s)	Z94.6	Status post greffe osseuse
T03.4	Luxations, entorses et foulures de plusieurs parties de(s) membre(s) supérieur(s) avec membre(s) inférieur(s)		

Diagnostic I76-2

A54.4	Infection gonococcique du système ostéo-articulaire et des muscles	A66.6	Lésions ostéo-articulaires pianiques
-------	--	-------	--------------------------------------

ADRG I77**Blessures moyennement graves des membres supérieurs ou inférieurs, plus d'un jour d'hospitalisation**

Diagnostic principal dans le tableau I77-1

DRG I77Z**Blessures moyennement graves des membres supérieurs ou inférieurs, plus d'un jour d'hospitalisation****Diagnostic I77-1**

M22.0	Luxation récidivante de la rotule	M23.04	Kyste du ménisque: Corne antérieure du ménisque externe
M22.1	Subluxation récidivante de la rotule	M23.05	Kyste du ménisque: Corne postérieure du ménisque externe
M22.2	Maladies fémoro-patellaires	M23.06	Kyste du ménisque: Autre partie et partie non précisée du ménisque externe
M22.3	Autres lésions de la rotule	M23.09	Kyste du ménisque: Ménisque SAI
M22.4	Rotule chondromalacique	M23.10	Ménisque discoïde (congénital): Localisations multiples
M22.8	Autres maladies de la rotule	M23.13	Ménisque discoïde (congénital): Ménisque interne
M22.9	Maladie de la rotule, sans autre précision	M23.16	Ménisque discoïde (congénital): ménisque externe
M23.00	Kyste du ménisque: Localisations multiples	M23.19	Ménisque discoïde (congénital): Ménisque SAI
M23.01	Kyste du ménisque: Corne antérieure du ménisque interne	M23.20	Lésion du ménisque due à une déchirure ou un traumatisme ancien: Localisations multiples
M23.02	Kyste du ménisque: Corne postérieure du ménisque interne		
M23.03	Kyste du ménisque: Autre partie et partie non précisée du ménisque interne		

M23.21	Lésion du ménisque due à une déchirure ou un traumatisme ancien: Corne antérieure du ménisque interne	M23.87	Autres lésions internes du genou: Ligament capsulaire
M23.22	Lésion du ménisque due à une déchirure ou un traumatisme ancien: Corne postérieure du ménisque interne	M23.89	Autres lésions internes du genou: Ligament non précisé
M23.23	Lésion du ménisque due à une déchirure ou un traumatisme ancien: Autre partie et partie non précisée du ménisque interne	M23.90	Lésion interne du genou, sans précision: Localisations multiples
M23.24	Lésion du ménisque due à une déchirure ou un traumatisme ancien: Corne antérieure du ménisque externe	M23.91	Lésion interne du genou, sans précision: Ligament croisé antérieur ou corne antérieure du ménisque interne
M23.25	Lésion du ménisque due à une déchirure ou un traumatisme ancien: Corne postérieure du ménisque externe	M23.92	Lésion interne du genou, sans précision: Ligament croisé postérieur ou corne postérieure du ménisque interne
M23.26	Lésion du ménisque due à une déchirure ou un traumatisme ancien: Autre partie et partie non précisée du ménisque externe	M23.93	Lésion interne du genou, sans précision: Ligament interne [Lig. tibial collatéral] ou partie autre et non précisée du ménisque interne
M23.29	Lésion du ménisque due à une déchirure ou un traumatisme ancien: Ménisque SAI	M23.94	Lésion interne du genou, sans précision: Ligament externe [Lig. péronier collatéral] ou corne antérieure du ménisque externe
M23.30	Autres atteintes du ménisque: Localisations multiples	M23.95	Lésion interne du genou, sans précision: Corne postérieure du ménisque externe
M23.31	Autres atteintes du ménisque: Corne antérieure du ménisque interne	M23.96	Lésion interne du genou, sans précision: Partie autre et non précisée du ménisque externe
M23.32	Autres atteintes du ménisque: Corne postérieure du ménisque interne	M23.97	Lésion interne du genou, sans précision: Ligament capsulaire
M23.33	Autres atteintes du ménisque: Autre partie et partie non précisée du ménisque interne	M23.99	Lésion interne du genou, sans précision: Ligament non précisé ou ménisque non précisé
M23.34	Autres atteintes du ménisque: Corne antérieure du ménisque externe	M24.11	Autres atteintes du cartilage articulaire: Région scapulaire
M23.35	Autres atteintes du ménisque: Corne postérieure du ménisque externe	M24.12	Autres atteintes du cartilage articulaire: Bras
M23.36	Autres atteintes du ménisque: Autre partie et partie non précisée du ménisque externe	M24.17	Autres atteintes du cartilage articulaire: Cheville et pied
M23.39	Autres atteintes du ménisque: Ménisque SAI	M24.31	Luxation et subluxation pathologiques d'une articulation, non classées ailleurs: Région scapulaire
M23.50	Instabilité chronique du genou: Localisations multiples	M24.32	Luxation et subluxation pathologiques d'une articulation, non classées ailleurs: Bras
M23.51	Instabilité chronique du genou: Ligament croisé antérieur	M24.36	Luxation et subluxation pathologiques d'une articulation, non classées ailleurs: Jambe
M23.52	Instabilité chronique du genou: Ligament croisé postérieur	M24.37	Luxation et subluxation pathologiques d'une articulation, non classées ailleurs: Cheville et pied
M23.53	Instabilité chronique du genou: Ligament interne [Lig. tibial collatéral]	M24.41	Luxation et subluxation articulaires récidivantes: Région scapulaire
M23.54	Instabilité chronique du genou: Ligament externe [Lig. péronier collatéral]	M24.42	Luxation et subluxation articulaires récidivantes: Bras
M23.57	Instabilité chronique du genou: Ligament capsulaire	M24.46	Luxation et subluxation articulaires récidivantes: Jambe
M23.59	Instabilité chronique du genou: Ligament non précisé	M24.47	Luxation et subluxation articulaires récidivantes: Cheville et pied
M23.60	Autres ruptures spontanées de ligament(s) du genou: Localisations multiples	M25.26	Hyperlaxité articulaire: Jambe
M23.61	Autres ruptures spontanées de ligament(s) du genou: Ligament croisé antérieur	M25.36	Autres instabilités articulaires: Jambe
M23.62	Autres ruptures spontanées de ligament(s) du genou: Ligament croisé postérieur	M25.76	Ostéophyte: Jambe
M23.63	Autres ruptures spontanées de ligament(s) du genou: Ligament interne	Q68.2	Anomalie morphologique congénitale du genou
M23.64	Autres ruptures spontanées de ligament(s) du genou: Ligament externe]	S42.01	Fracture de la clavicule: Tiers médian
M23.67	Autres ruptures spontanées de ligament(s) du genou: Ligament capsulaire	S42.02	Fracture de la clavicule: Tiers moyen
M23.69	Autres ruptures spontanées de ligament(s) du genou: Ligament non précisé	S42.03	Fracture de la clavicule: Tiers latéral
M23.80	Autres lésions internes du genou: Localisations multiples	S42.10	Fracture de l'omoplate: Partie non précisée
M23.81	Autres lésions internes du genou: Ligament croisé antérieur	S42.12	Fracture de l'omoplate: Acromion
M23.82	Autres lésions internes du genou: Ligament croisé postérieur	S42.13	Fracture de l'omoplate: Apophyse coracoïde
M23.83	Autres lésions internes du genou: ligament interne [Lig. tibial collatéral]	S42.14	Fracture de l'omoplate: Cavité glénoïde et col de l'omoplate
M23.84	Autres lésions internes du genou: Ligament externe [Lig. péronier collatéral]	S42.40	Fracture de l'extrémité inférieure de l'humérus: Partie non précisée
		S42.41	Fracture de l'extrémité inférieure de l'humérus: Supracondyloire
		S42.42	Fracture de l'extrémité inférieure de l'humérus: Epicondyle latéral
		S42.43	Fracture de l'extrémité inférieure de l'humérus: Epicondyle médial
		S42.44	Fracture de l'extrémité inférieure de l'humérus: Epicondyle, épicondyles, non précisé
		S42.45	Fracture de l'extrémité inférieure de l'humérus: Transcondyloire (en T ou en Y)

S42.49	Fracture de l'extrémité inférieure de l'humérus: Autres parties ou parties multiples	S83.50	Entorse et foulure des ligaments croisés du genou (antérieur) (postérieur): Ligament croisé non précisé
S42.7	Fractures multiples de la clavicule, de l'omoplate et de l'humérus	S83.51	Entorse et foulure des ligaments croisés du genou (antérieur) (postérieur): Distorsion du ligament croisé antérieur
S42.8	Fracture d'autres parties de l'épaule et du bras		
S42.9	Fracture de la ceinture scapulaire, partie non précisée	S83.52	Entorse et foulure des ligaments croisés du genou (antérieur) (postérieur): Distorsion du ligament croisé postérieur
S43.08	Luxation d'une autre partie de l'épaule		
S43.1	Luxation de l'articulation acromio-claviculaire	S83.53	Entorse et foulure des ligaments croisés du genou (antérieur) (postérieur): Déchirure du ligament croisé antérieur
S43.3	Luxation de parties autres et non précisées de la ceinture scapulaire		
S43.4	Entorse et foulure de l'articulation de l'épaule	S83.54	Entorse et foulure des ligaments croisés du genou (antérieur) (postérieur): Déchirure du ligament croisé postérieur
S43.5	Entorse et foulure de l'articulation acromio-claviculaire		
S43.7	Entorse et foulure de parties autres et non précisées de la ceinture scapulaire	S83.7	Lésion traumatique de multiples parties du genou
		S86.0	Lésion traumatique du tendon d'Achille
S46.0	Lésion traumatique de muscles et de tendons de la coiffe des rotateurs	S86.1	Lésion traumatique d'autre(s) muscle(s) et tendon(s) postérieurs au niveau de la jambe
S46.1	Lésion traumatique du muscle et du tendon du long biceps	S86.2	Lésion traumatique de muscle(s) et de tendon(s) antérieurs au niveau de la jambe
S46.2	Lésion traumatique du muscle et du tendon d'autres parties du biceps	S86.3	Lésion traumatique de muscle(s) et de tendon(s) péroniers au niveau de la jambe
S46.3	Lésion traumatique du muscle et du tendon du triceps	S86.7	Lésion traumatique de multiples muscles et tendons au niveau de la jambe
S46.7	Lésion traumatique de multiples muscles et tendons au niveau de l'épaule et du bras	S86.8	Lésion traumatique d'autres muscles et tendons au niveau de la jambe
S46.8	Lésion traumatique d'autres muscles et tendons au niveau de l'épaule et du bras	S86.9	Lésion traumatique d'un muscle et d'un tendon non précisés, au niveau de la jambe
S46.9	Lésion traumatique de muscle et de tendon non précisés, au niveau de l'épaule et du bras	S92.0	Fracture du calcanéum
		S93.0	Luxation de la cheville
S82.0	Fracture de la rotule	S93.2	Rupture de ligaments au niveau de la cheville et du pied
S82.38	Fracture de l'extrémité inférieure du tibia: Autre		
S82.40	Fracture du péroné seul: Partie non précisée	S93.40	Entorse et foulure de la cheville: Partie non précisée
S82.41	Fracture du péroné seul: Partie proximale	S93.41	Entorse et foulure de la cheville: Ligament deltoïde
S82.42	Fracture du péroné seul: Diaphyse	S93.42	Entorse et foulure de la cheville: Ligament calcanéopéronier
S82.49	Fracture du péroné seul: Multiple		
S82.5	Fracture de la malléole interne	S93.43	Entorse et foulure de la cheville: Ligament tibiopéronier (antérieur) (postérieur), distal
S82.6	Fracture de la malléole externe		
S82.7	Fractures multiples de la jambe	S93.48	Entorse et foulure de la cheville: Autres parties
S82.81	Fracture bimalléolaire	S96.9	Lésion traumatique d'un muscle et d'un tendon non précisés, au niveau de la cheville et du pied
S82.88	Fracture d'autres parties de la jambe		
S82.9	Fracture de la jambe, partie non précisée	T02.20	Fractures de plusieurs parties d'un membre supérieur: fermée
S83.11	Luxation du genou: Luxation antérieure du tibia proximal	T02.21	Fractures de plusieurs parties d'un membre supérieur: ouverte
S83.12	Luxation du genou: Luxation postérieure du tibia proximal	T02.30	Fractures de plusieurs parties d'un membre inférieur: fermée
S83.13	Luxation du genou: Luxation médiane du tibia proximal	T02.31	Fractures de plusieurs parties d'un membre inférieur: ouverte
S83.14	Luxation du genou: Luxation latérale du tibia proximal	T10.0	Fracture du membre supérieur, niveau non précisé: fermée
S83.2	Déchirure récente d'un ménisque		
S83.3	Déchirure récente du cartilage articulaire du genou	T10.1	Fracture du membre supérieur, niveau non précisé: ouverte
S83.40	Entorse et foulure des ligaments latéraux du genou (interne) (externe): Ligament latéral non précisé	T11.5	Lésion traumatique d'un muscle et d'un tendon non précisés du membre supérieur, niveau non précisé
S83.41	Entorse et foulure des ligaments latéraux du genou (interne) (externe): Distorsion du ligament latéral péronier (Ligament latéral)	T12.0	Fracture d'un membre inférieur, niveau non précisé: fermée
S83.42	Entorse et foulure des ligaments latéraux du genou (interne) (externe): Distorsion du ligament latéral tibial (Ligament médian)	T12.1	Fracture d'un membre inférieur, niveau non précisé: ouverte
S83.43	Entorse et foulure des ligaments latéraux du genou (interne) (externe): Déchirure du ligament latéral péronier (Ligament latéral)	T13.5	Lésion traumatique d'un muscle et d'un tendon non précisés du membre inférieur, niveau non précisé
S83.44	Entorse et foulure des ligaments latéraux du genou (interne) (externe): Déchirure du ligament latéral tibial (Ligament médian)		

ADRG I78**Blessures bénignes à modérées des membres supérieurs ou inférieurs, plus d'un jour d'hospitalisation**

Diagnostic principal dans le tableau I78-1

DRG I78Z**Blessures bénignes à modérées des membres supérieurs ou inférieurs, plus d'un jour d'hospitalisation****Diagnostic I78-1**

S42.00	Fracture de la clavicule: Partie non précisée	S53.12	Luxation d'une autre partie non précisée du coude: Postérieure
S43.00	Luxation de l'épaule [articulation gléno-humérale] SAI	S53.13	Luxation d'une autre partie non précisée du coude: Médiane
S43.01	Luxation antérieure de l'humérus	S53.14	Luxation d'une autre partie non précisée du coude: Latérale
S43.02	Luxation postérieure de l'humérus	S53.18	Luxation d'une autre partie non précisée du coude: Autre
S43.03	Luxation inférieure de l'humérus	S83.0	Luxation de la rotule
S43.2	Luxation de l'articulation sterno-claviculaire	S83.6	Entorse et foulure de parties autres et non précisées du genou
S52.7	Fractures multiples de l'avant-bras		
S53.0	Luxation de la tête radiale		
S53.10	Luxation d'une autre partie non précisée du coude: Sans autre précision		
S53.11	Luxation d'une autre partie non précisée du coude: Antérieure		

ADRG I79**Fibromyalgie, plus d'un jour d'hospitalisation**

Diagnostic principal dans le tableau I79-1

DRG I79Z**Fibromyalgie, plus d'un jour d'hospitalisation****Diagnostic I79-1**

M79.00	Rhumatisme, sans précision: Sièges multiples	M79.06	Rhumatisme, sans précision: Jambe
M79.01	Rhumatisme, sans précision: Région scapulaire	M79.07	Rhumatisme, sans précision: Cheville et pied
M79.02	Rhumatisme, sans précision: Bras	M79.08	Rhumatisme, sans précision: Autres
M79.03	Rhumatisme, sans précision: Avant-bras	M79.09	Rhumatisme, sans précision: Localisations non précisées
M79.04	Rhumatisme, sans précision: Main	M79.70	Fibromyalgie: Sièges multiples
M79.05	Rhumatisme, sans précision: Région pelvienne et cuisse		

ADRG I87**Maladies et troubles du tissu musculosquelettique et conjonctif, avec traitement complexe de soins intensifs / traitement complexe en unité de soins intermédiaires > 196 / 184 points**

Au moins un(e) Procédure dans le tableau I87-1

DRG I87Z**Maladies et troubles du tissu musculosquelettique et conjonctif, avec traitement complexe de soins intensifs / traitement complexe en unité de soins intermédiaires > 196 / 184 points****Procédure I87-1**

99.B7.13 †↔	Traitement complexe de médecine intensive, 185 à 360 points de dépense	99.B8.13 †↔	Traitement complexe en U-IMC chez l'adulte, 185 à 360 points de dépense
99.B7.14 †↔	Traitement complexe de médecine intensive, 361 à 552 points de dépense	99.B8.14 †↔	Traitement complexe en U-IMC chez l'adulte, 361 à 552 points de dépense
99.B7.21 †↔	Traitement complexe de médecine intensive chez l'enfant (procédure de base), 197 à 392 points de dépense	99.B8.21 †↔	Traitement complexe en U-IMC chez l'enfant, 197 à 392 points de dépense

ADRG I95**Implantation d'une endoprothèse pour tumeur ou procédure complexe en plusieurs temps ou traitement complexe de soins intensifs / traitement complexe en unité de soins intermédiaires > 196 / 184 points avec procédure complexe**

Procédure dans le tableau I95-1 ou Procédures opératoires complexes en plusieurs temps ou au moins un(e) Procédure dans le tableau I95-2 et Procédures opératoires complexes

DRG I95A**Implantation d'une endoprothèse pour tumeur ou procédure complexe en plusieurs temps ou procédure complexe, avec traitement complexe de soins intensifs/traitement complexe en unité de soins intermédiaires > 196/184 points**

Au moins un(e) Procédure dans le tableau I95-2

DRG I95B**Implantation d'une endoprothèse pour tumeur ou procédure complexe en plusieurs temps****Procédure I95-1**

81.A1.11 †↔ Endoprothèse tumorale

Procédure I95-2

99.B7.13 †↔ Traitement complexe de médecine intensive, 185 à 360 points de dépense	99.B8.13 †↔ Traitement complexe en U-IMC chez l'adulte, 185 à 360 points de dépense
99.B7.14 †↔ Traitement complexe de médecine intensive, 361 à 552 points de dépense	99.B8.14 †↔ Traitement complexe en U-IMC chez l'adulte, 361 à 552 points de dépense
99.B7.21 †↔ Traitement complexe de médecine intensive chez l'enfant (procédure de base), 197 à 392 points de dépense	99.B8.21 †↔ Traitement complexe en U-IMC chez l'enfant, 197 à 392 points de dépense

ADRG I97**Traitement rhumatologique complexe pour maladies et troubles de l'appareil musculosquelettique et du tissu conjonctif, à partir de 7 jours de traitement**

Procédure dans le tableau I97-1

DRG I97A**Traitement rhumatologique complexe pour maladies et troubles de l'appareil musculosquelettique et du tissu conjonctif, à partir de 14 jours de traitement**

Procédure dans le tableau I97-2

DRG I97B**Traitement rhumatologique complexe pour maladies et troubles de l'appareil musculosquelettique et du tissu conjonctif, 7 à 13 jours de traitement****Procédure I97-1**

93.38.05 †↔ Traitement rhumatologique complexe multimodal, d'au moins 7 à 13 jours de traitement	93.38.12 †↔ Traitement rhumatologique complexe multimodal des enfants et des adolescents, d'au moins 14 à 20 jours de traitement
93.38.06 †↔ Traitement rhumatologique complexe multimodal, d'au moins 14 à 20 jours de traitement	93.38.13 †↔ Traitement rhumatologique complexe multimodal des enfants et des adolescents, 21 et plus jours de traitement
93.38.07 †↔ Traitement rhumatologique complexe multimodal, 21 jours et plus de traitement	
93.38.11 †↔ Traitement rhumatologique complexe multimodal des enfants et des adolescents, d'au moins 7 à 13 jours de traitement	

Procédure I97-2

93.38.06 †↔ Traitement rhumatologique complexe multimodal, d'au moins 14 à 20 jours de traitement

93.38.07 †↔ Traitement rhumatologique complexe multimodal, 21 jours et plus de traitement

93.38.12 †↔ Traitement rhumatologique complexe multimodal des enfants et des adolescents, d'au moins 14 à 20 jours de traitement

93.38.13 †↔ Traitement rhumatologique complexe multimodal des enfants et des adolescents, 21 et plus jours de traitement

ADRG I98

Traitement sous vide complexe pour maladies et troubles de l'appareil musculosquelettique et du tissu conjonctif

Traitement sous vide complexe

DRG I98Z

Traitement sous vide complexe pour maladies et troubles de l'appareil musculosquelettique et du tissu conjonctif

ADRG 901, 902

Procédures opératoires sans rapport

Procédures opératoires sans rapport

DRGs 901A, 901B, 901C, 901D, 902Z